

**RELATÓRIO DE SITUAÇÃO DE EMERGÊNCIA
EVENTO CLIMÁTICO
09/04/2021 – 16/04/2021**

JUNHO DE 2021

Sumário

1. OBJETIVO	3
2. CELPE	3
3. RESUMO DO EVENTO CLIMÁTICO	3
4. PREMISSAS	4
5. QUADRO RESUMO – Item 5.12.1 Módulo 8 do PRODIST.....	5
i. Código único do Evento	6
ii. Decreto de Calamidade Pública ou Situação de Emergência (se houver)	6
iii. Descrição detalhada do evento, incluindo mapa geométrico e diagrama unifilar da região afetada.	6
iv. Descrição dos danos causados ao sistema elétrico, incluindo a relação dos equipamentos danificados e sua importância para o sistema.....	71
v. Relato técnico sobre a intervenção realizada com as ações da distribuidora para restabelecimento do sistema, incluindo o contingente de técnicos utilizados nos serviços..	71
vi. Tempo médio de preparação, de deslocamento e de execução das equipes.	72
vii. Número de unidades consumidoras atingidos.	72
viii. Municípios atingidos	72
ix. Subestações atingidas	73
x. Quantidade de interrupções associadas ao evento.....	73
xi. Data e hora do início da primeira interrupção.....	73
xii. Data e hora do término da última interrupção.....	73
xiii. Média de duração das interrupções.	73
xiv. Duração da Interrupção mais longa.	73
xv. Soma do CHI das interrupções associadas ao evento.....	73
xvi. Registros diversos que evidenciem a classificação das interrupções no inciso iii do item 5.6.2.2, permitindo identificar a causa, a abrangência e os danos causados pelo evento à rede e às áreas atingidas, como imagens fotográficas, boletins meteorológico e matérias jornalísticas.	73
ANEXO I – LAUDO DE EVENTO METEOROLÓGICO (CLIMATEMPO)	83
ANEXO II – LISTA DE INTERRUPÇÕES EXPURGADAS	116

1. OBJETIVO

Esse relatório tem por objetivo apresentar o expurgo por interrupção em situação de emergência (ISE) na contabilização dos indicadores de qualidade de energia da Celpe, conforme determina a revisão 12 do módulo 8 do PRODIST, homologada pelas Resoluções Normativas ANEEL nº 863/2019 e nº 871/2020, vigente na data de elaboração deste relatório.

O expurgo foi motivado por um fenômeno climático que atingiu o estado de Pernambuco entre os dias 09 e 16 de abril de 2021. Foi solicitado laudo meteorológico à entidade terceira (CLIMATEMPO) indicando descrição do Evento Meteorológico que provocou interrupções no fornecimento de energia elétrica, observadas na área de concessão da CELPE, disponível para consulta no Anexo I deste documento.

Foram analisadas todas as ocorrências, causas, origens e danos causados nos equipamentos, bem como os impactos causados aos clientes durante e após o evento para caracterização de interrupção em situação de emergência, onde couber, em observância as definições estabelecidas na revisão 10 do módulo 1 do PRODIST, homologada pela Resolução Normativa ANEEL nº 842/2018.

2. CELPE

Empresa do Grupo Neoenergia que distribui energia para mais de 3,7 milhões de clientes em 184 municípios abrangendo todo o estado de Pernambuco, o distrito de Fernando de Noronha e o município de Pedras de Fogo, na divisa com a Paraíba.

3. RESUMO DO EVENTO CLIMÁTICO

Entre os dias 09 e 16 de abril de 2021, o escoamento da Alta Subtropical do Atlântico Sul manteve condições favoráveis à formação de nuvens de tempestade, provocando intensa atividade elétrica e acumulados significativos de chuva sobre o estado de Pernambuco. Os eventos associados ao evento resultaram no transporte de umidade e avanço das áreas de instabilidade em direção ao sertão do estado. Entre as 17h15 do dia 10 e 23h35 do dia 14 de abril de 2021 foram registrados 786 raios nuvem-solo e 980 descargas nuvem-nuvem sobre a área da CELPE. O fenômeno foi acompanhado de chuvas intensas com o município de Ipojuca chegando a valores acumulados superiores à média de todo o mês de abril para a região do município. Em 24h, o município do Cabo de Santo Agostinho registrou 215,2 mm de precipitação. Rajadas de vento também foram registradas como consequência do evento, sendo registrado na estação de Surubim ventos de até 54,4km/h.

Baseado nos dados analisados no laudo meteorológico, o evento ocorrido na área de concessão da CELPE entre os dias 09 e 16 de abril de 2021 foi classificado como Tempestade de Raios (Código COBRADE 1.3.2.1.2), Chuvas Intensas (Código COBRADE 1.3.2.1.4) e Vendaval (Código COBRADE 1.3.2.1.5).

Nesse contexto, foram registradas 873 ocorrências, impossibilitando o pronto atendimento de todas as solicitações. Mesmo mobilizando-se ativamente para garantir o restabelecimento das cargas interrompidas, as condições climáticas foram desfavoráveis para o atendimento em campo.

4. PREMISSAS

- ✓ Laudo Meteorológico:
Período: Início em 09/04/2021 – 09h00min e Fim em 16/04/2021 – 09h00min.
Áreas de abrangência: Unidades Territoriais de Distribuição Arcoverde, Belo Jardim, Cabo, Carpina, Caruaru, Garanhuns, Goiana, Leste, Norte, Oeste, Ouricuri, Palmares, Petrolina, Salgueiro, Santa Cruz do Capibaribe, Serra Talhada, Sul e Vitória;
- ✓ Datas em que o limite de CHI Celpe foi ultrapassado (518.265 - referência 2021);
- ✓ Período de mobilização de equipes acima da média;
- ✓ Causas registradas no período e relacionadas ao evento;

De acordo com o módulo 1 do PRODIST, são caracterizadas como interrupção em situação de emergência aquelas que foram originadas no sistema de distribuição, resultantes de eventos que comprovadamente impossibilitem a atuação imediata da distribuidora e que não tenham sido provocadas ou agravadas por esta e que sejam:

- i. Decorrentes de Evento associado a Decreto de Declaração de Situação de Emergência ou Estado de Calamidade Pública emitido por órgão competente; ou
- ii. Decorrentes de Evento cuja soma do CHI das interrupções ocorridas no sistema de distribuição seja superior ao limite calculado.

$$CHI = 2.612 \cdot N^{0,35}$$

Onde:

CHI = Cliente Hora Interrompido

N = Número de Unidades Consumidoras faturadas e atendidas em BT ou MT do mês de outubro do ano anterior ao período de apuração.

Considerando o número de unidades consumidoras faturadas em outubro de 2020, o limite de CHI da Celpe no ano de 2021 é 518.265.

O gráfico abaixo apresenta o CHI do período de 01 a 31 de janeiro de 2021 nos municípios impactados pelo evento climático, onde identificamos um período de extrapolação do limite superior, atingindo seu pico no dia 13.



Figura 1 – Somatórios de CHI e ocorrências por dia durante o mês de abril de 2021 no estado de Pernambuco

5. QUADRO RESUMO – Item 5.12.1 Módulo 8 do PRODIST

ITEM	RESUMO
h)	as evidências do evento que tenha gerado interrupções de que trata o inciso iii do item 5.6.2.2 também deverão ser armazenadas por meio de relatório digital, que deve ser disponibilizado no sítio eletrônico da distribuidora em local de livre e fácil acesso, devendo conter as informações mínimas a seguir:
i.	Código único do relatório
ii.	Informações sobre o Decreto de Calamidade Pública ou Situação de Emergência (se houver)
iii.	Descrição detalhada do evento, incluindo mapa geométrico e diagrama unifilar da região afetada.
iv.	Descrição dos danos causados ao sistema elétrico, incluindo a relação dos equipamentos danificados e sua importância para o sistema.
v.	Relato técnico sobre a intervenção realizada com as ações da distribuidora para restabelecimento do sistema, incluindo o contingente técnico utilizado nos serviços.
vi.	Tempo médio de preparação, de deslocamento e de execução das equipes.
vii.	Número de unidades consumidoras atingidas.
viii.	Municípios atingidos.
ix.	Subestações atingidas.
x.	Quantidade de interrupções associadas ao evento.
xi.	Data e hora do início da primeira interrupção.
xii.	Data e hora do término da última interrupção.
xiii.	Média da duração das interrupções.
xiv.	Duração da interrupção mais longa.
xv.	Soma do CHI das interrupções associadas ao evento
xvi.	Registros diversos que evidenciem a classificação das interrupções no inciso iii do item 5.6.2.2, permitindo identificar a causa, a abrangência e os danos causados pelo evento à rede e às áreas atingidas, como imagens fotográficas, boletins meteorológicos e matérias jornalísticas.

i. Código único do relatório

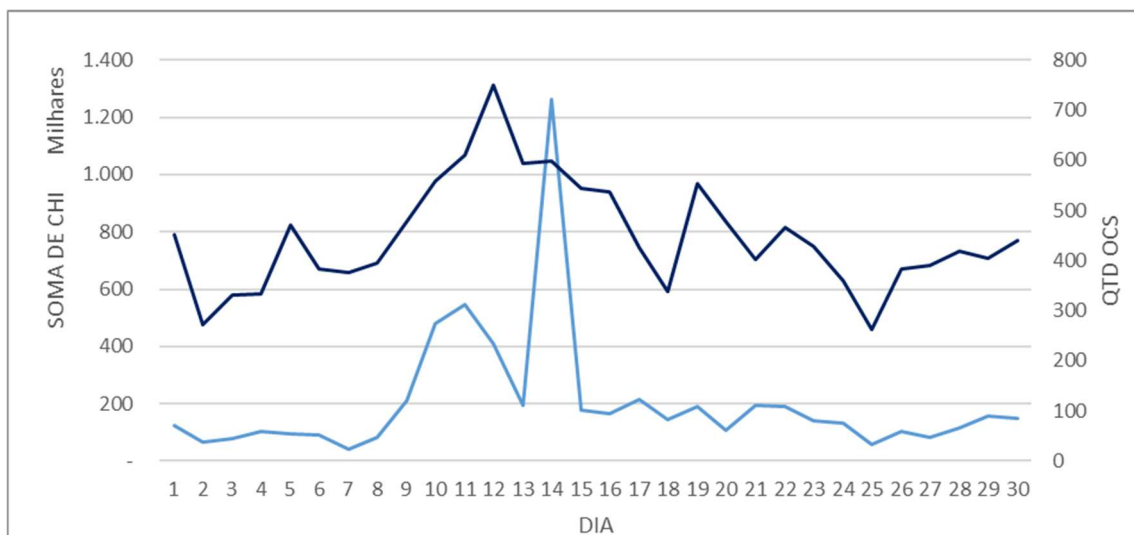
Todas as ocorrências expurgadas estão associadas ao evento através do ID de número 685 registrado no GSE - sistema utilizado pela Celpe para gestão e operação do sistema elétrico desta distribuidora.

ii. Decreto de Calamidade Pública ou Situação de Emergência (se houver)

Não foram emitidos decretos de calamidade pública ou situação de emergência por parte das prefeituras dos municípios pernambucanos.

iii. Descrição detalhada do evento, incluindo mapa geoeletrico e diagrama unifilar da região afetada.

A Celpe é dividida em 8 regionais e 18 unidades territoriais de distribuição (UTD) abrangendo todo o estado de Pernambuco, o município de Pedra de Fogo-PB e o arquipélago de Fernando de Noronha.

O evento impactou 18 UTDs da Celpe – Arcoverde, Belo Jardim, Cabo, Carpina, Caruaru, Garanhuns, Goiana, Leste, Norte, Oeste, Ouricuri, Palmares, Petrolina, Salgueiro, Santa Cruz do Capibaribe, Serra Talhada, Sul e Vitória.



Figura 2 – Limite da área de concessão da CELPE, atingida pelo evento.



Figura 3 – Municípios atingidos pelo evento na área de concessão da CELPE

A seguir, os mapas geolétricos dos conjuntos do sistema elétrico da Celpe com destaque para os alimentadores com ocorrências de causas relacionadas ao evento climático com interrupções em suas redes de distribuição, redes secundárias ou do alimentador por completo.

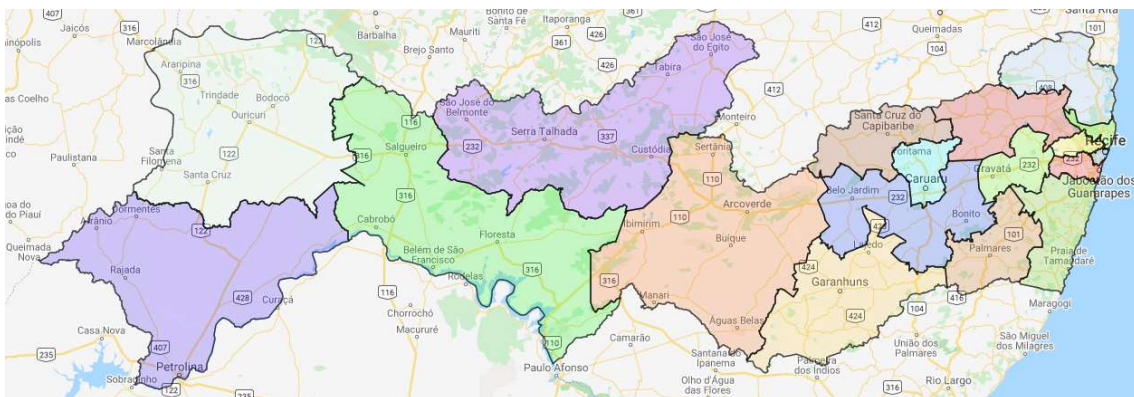

Figura 4 – Todos alimentadores do conjunto Afogados da Ingazeira que sofreram interrupções parciais.



Figura 5 – Todos alimentadores do conjunto Afrânio que sofreram interrupções parciais.



Figura 6 – Todos alimentadores do conjunto Agrestina que sofreram interrupções parciais.



Figura 7 – Todos alimentadores do conjunto Angelim que sofreram interrupções parciais.

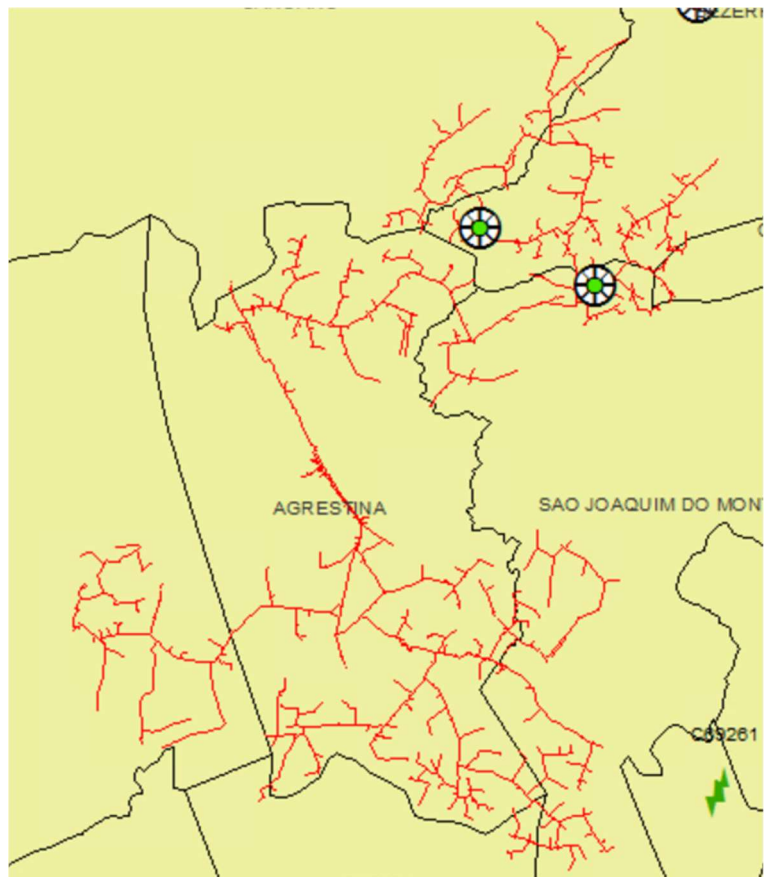

Figura 8 – Todos alimentadores do conjunto Araripina que sofreram interrupções parciais.



Figura 9 – Todos alimentadores do conjunto Barra de Bebedouro que sofreram interrupções parciais.

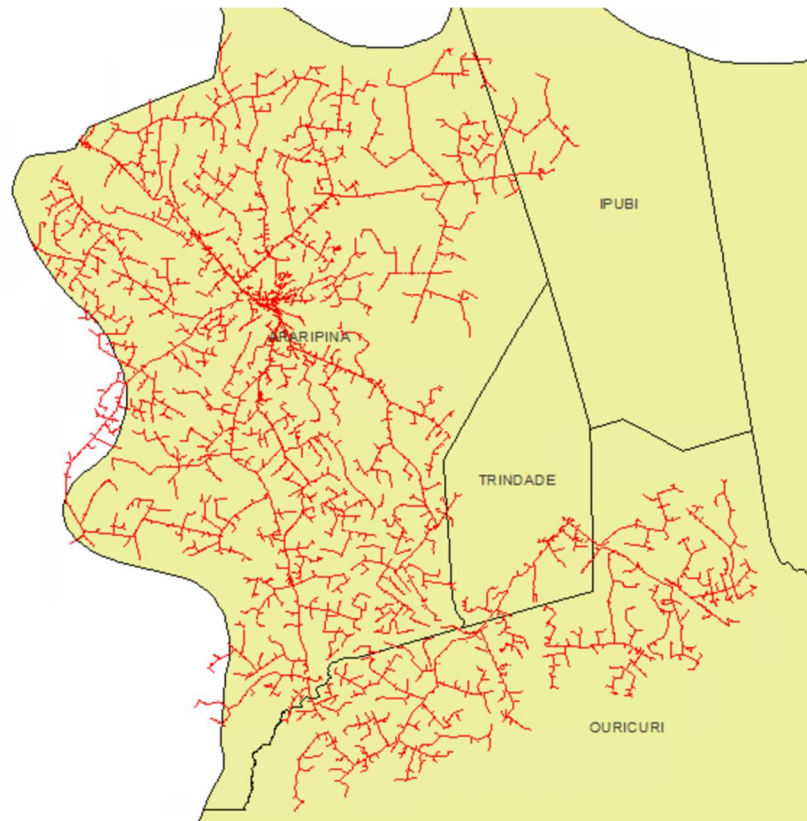

Figura 10 – Todos alimentadores do conjunto Barragem do Prata que sofreram interrupções parciais.

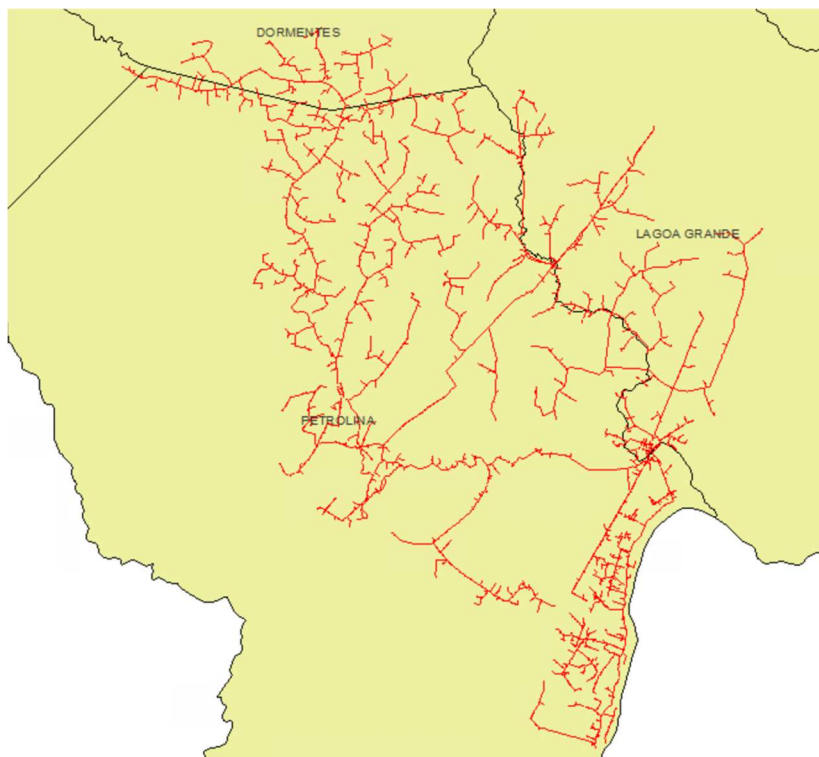

Figura 11 – Todos alimentadores do conjunto Barreiros que sofreram interrupções parciais.

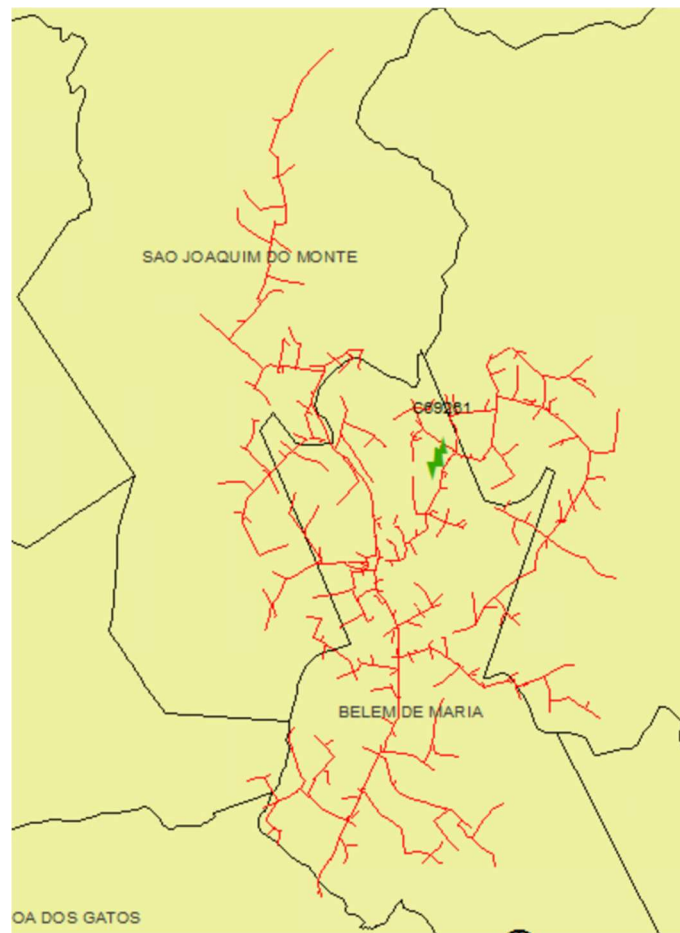

Figura 12 – Todos alimentadores do conjunto Beberibe que sofreram interrupções parciais.

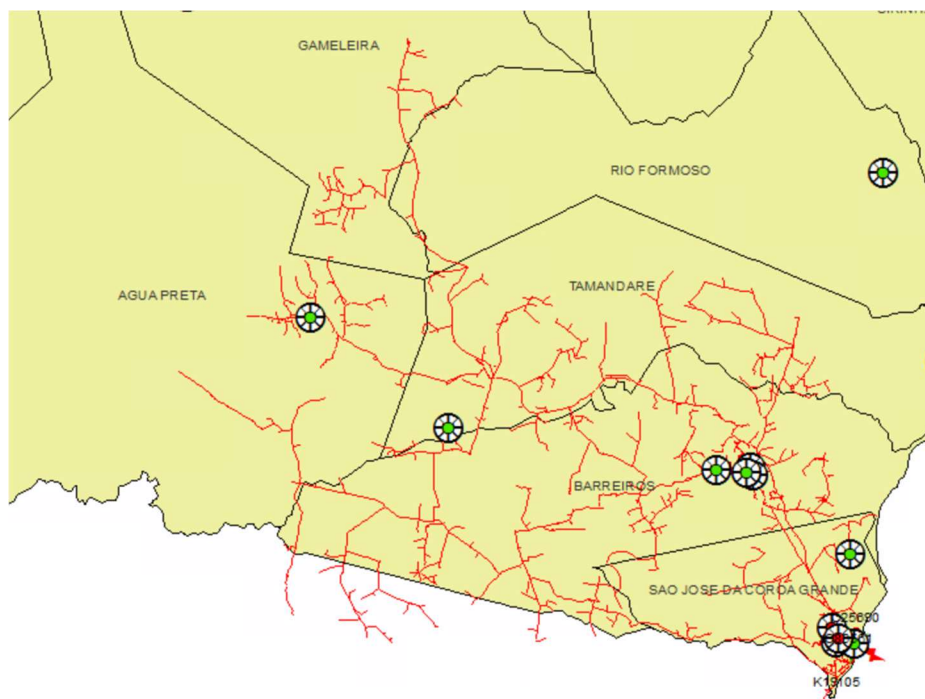

Figura 13 – Todos alimentadores do conjunto Belo Jardim que sofreram interrupções parciais.

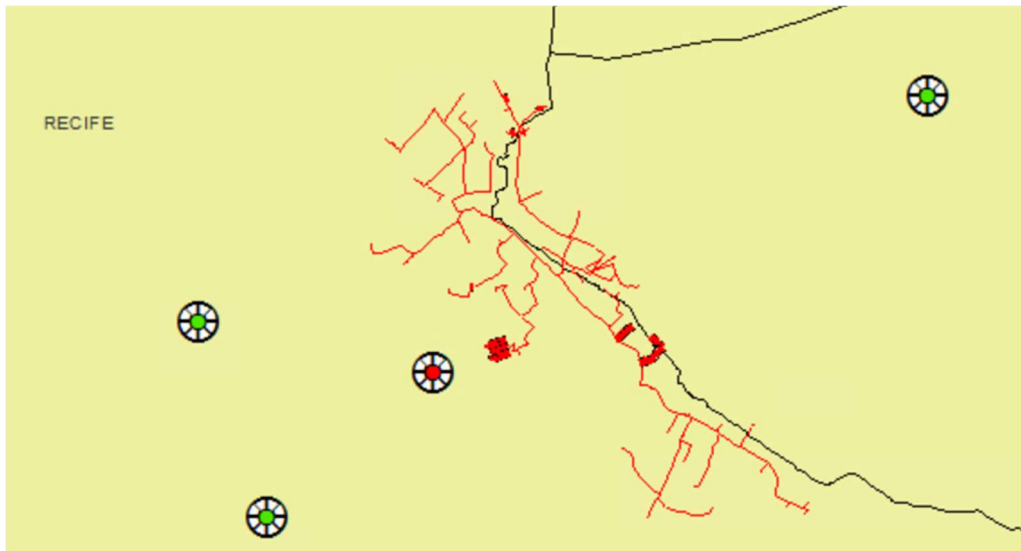

Figura 14 – Todos alimentadores do conjunto Bezerros que sofreram interrupções parciais.

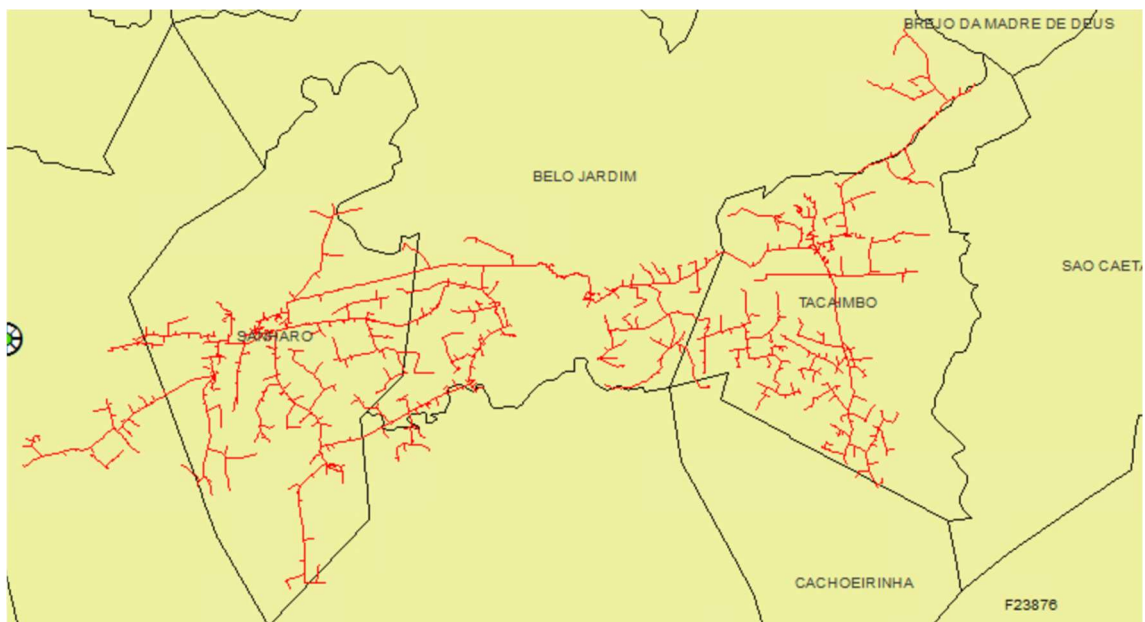

Figura 15 – Todos alimentadores do conjunto Boa Viagem que sofreram interrupções parciais.

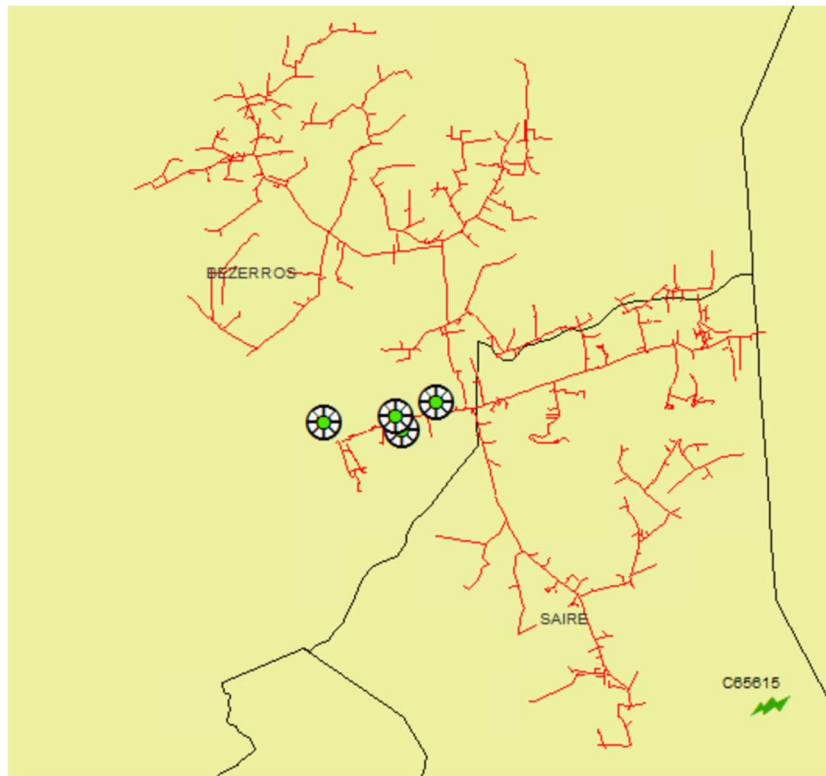

Figura 16 – Todos alimentadores do conjunto Bom Jardim que sofreram interrupções parciais.

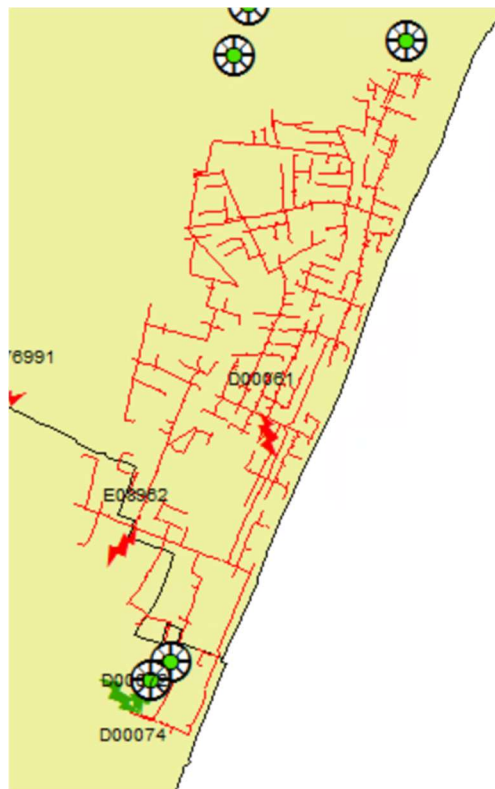

Figura 17 – Todos alimentadores do conjunto Bom Nome que sofreram interrupções parciais.

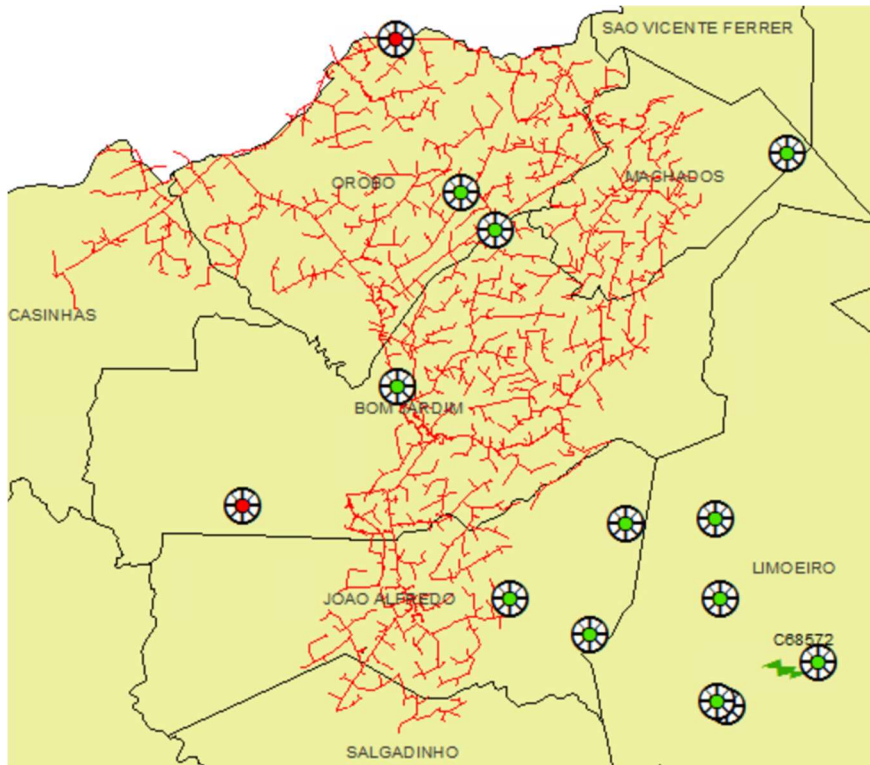

Figura 18 – Todos alimentadores do conjunto Bonito que sofreram interrupções parciais.

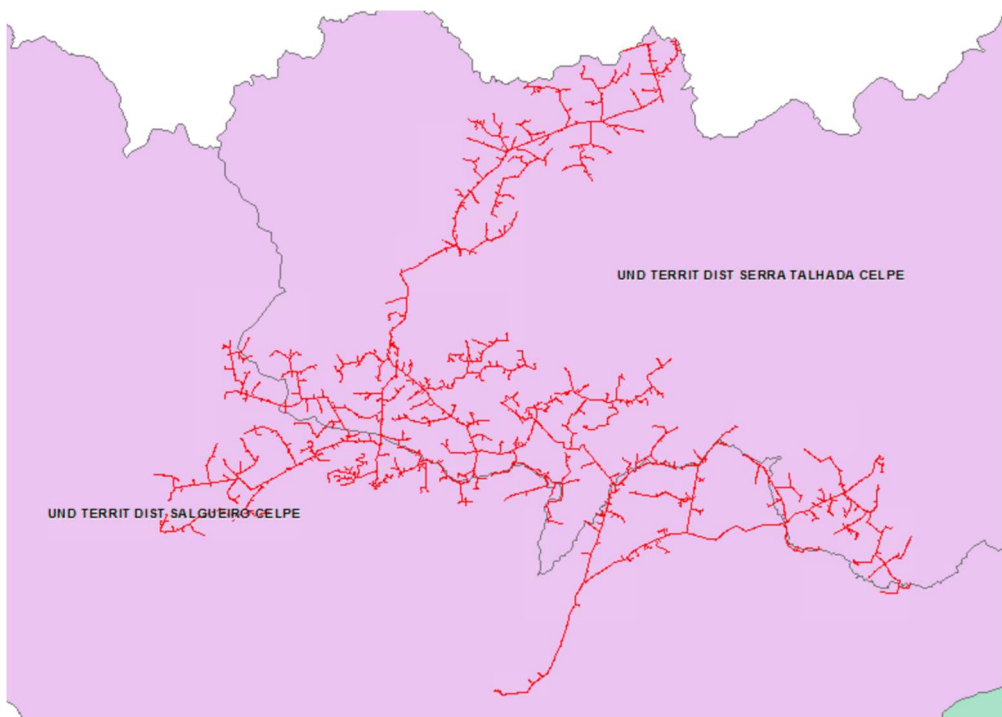

Figura 19 – Todos alimentadores do conjunto Bonji que sofreram interrupções parciais.

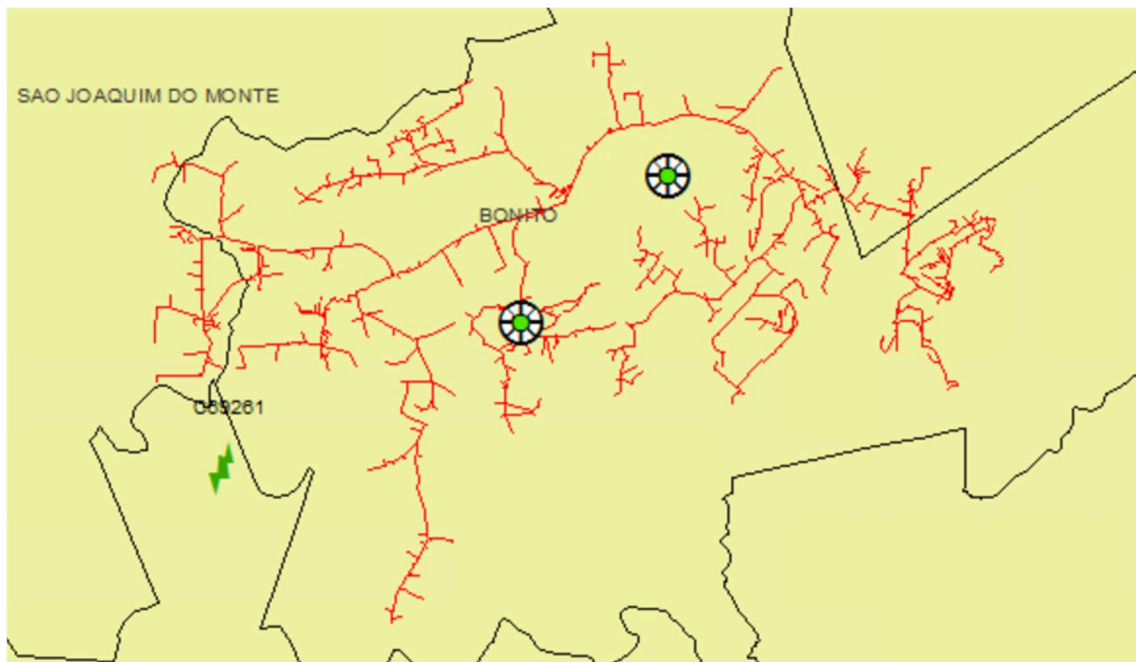

Figura 20 – Todos alimentadores do conjunto Botafogo que sofreram interrupções parciais.

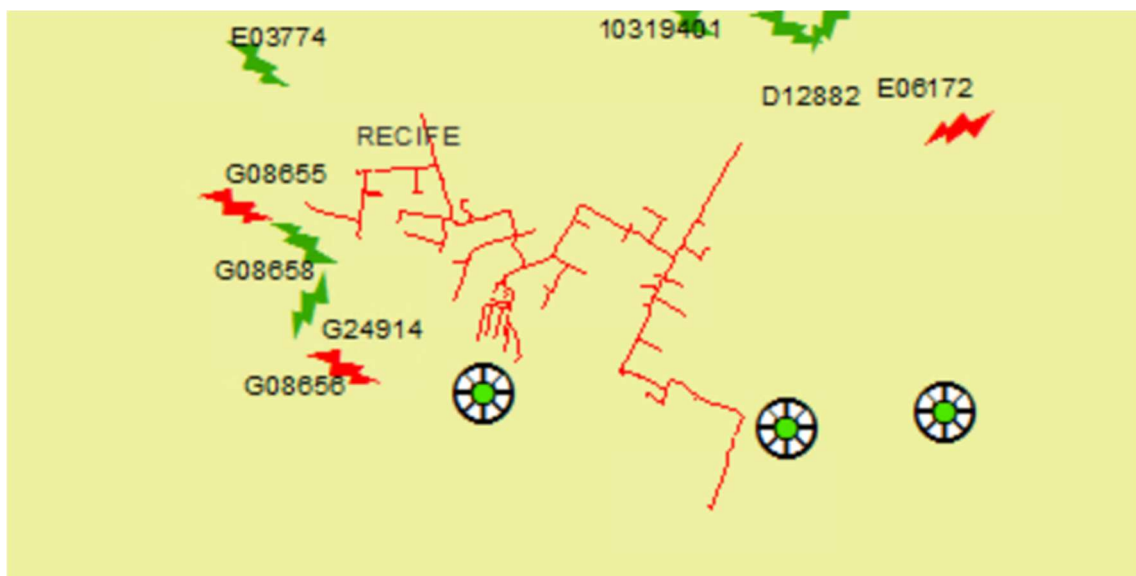

Figura 21 – Todos alimentadores do conjunto Brejão que sofreram interrupções parciais.

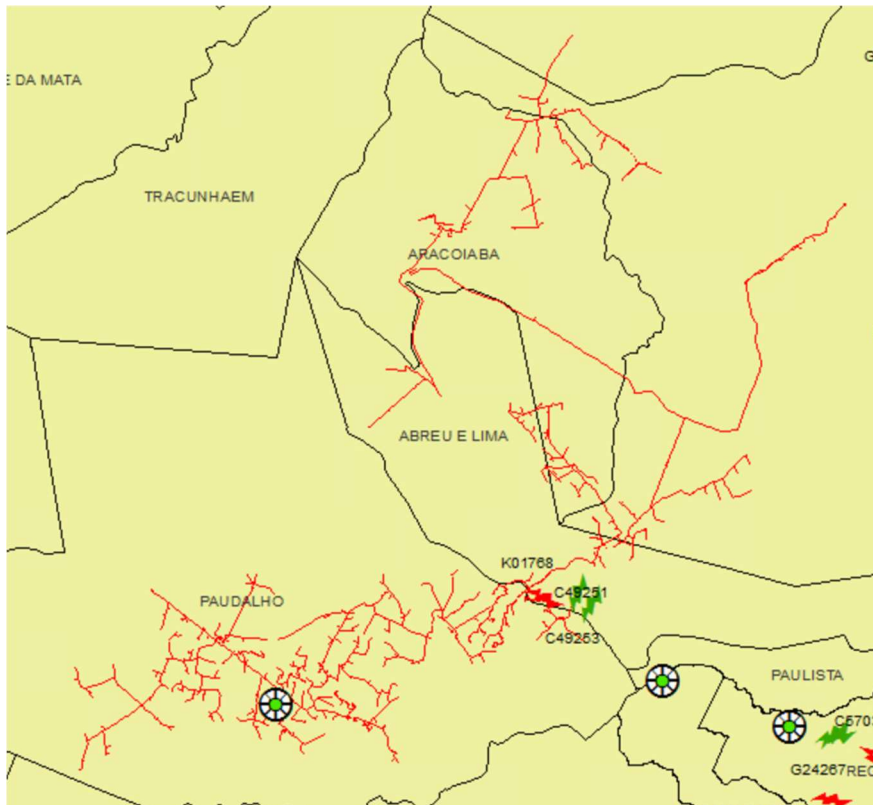

Figura 22 – Todos alimentadores do conjunto Cabo que sofreram interrupções parciais.

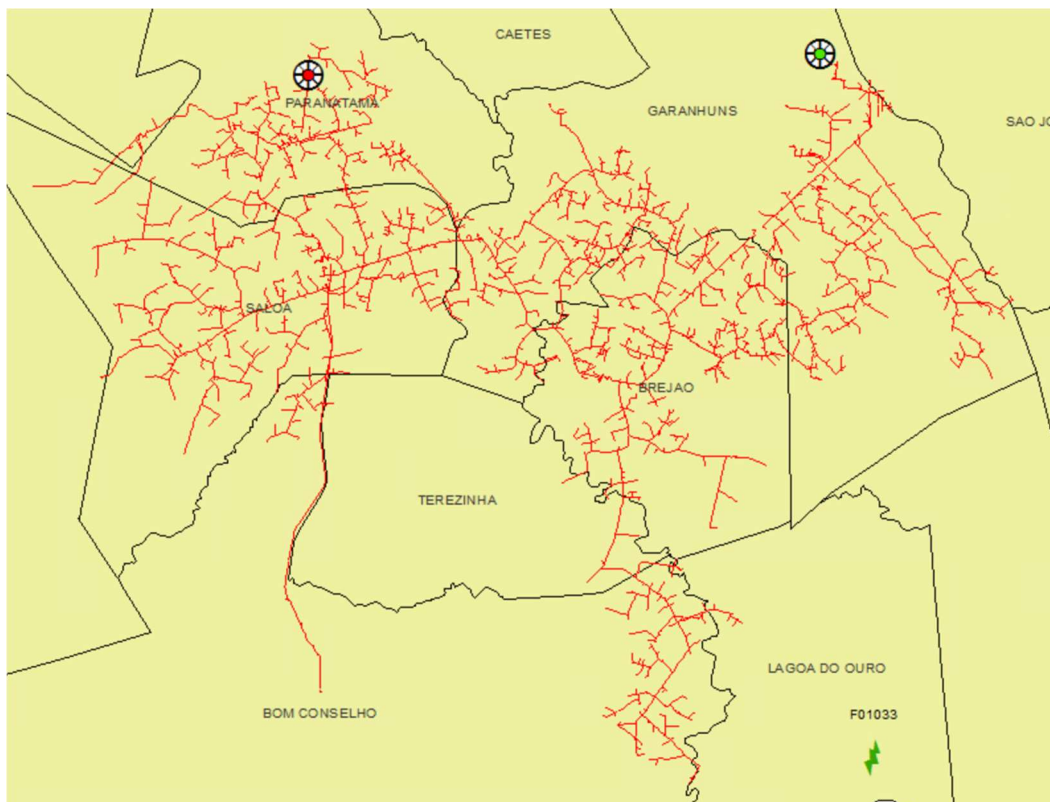

Figura 23 – Todos alimentadores do conjunto Caetés que sofreram interrupções parciais.

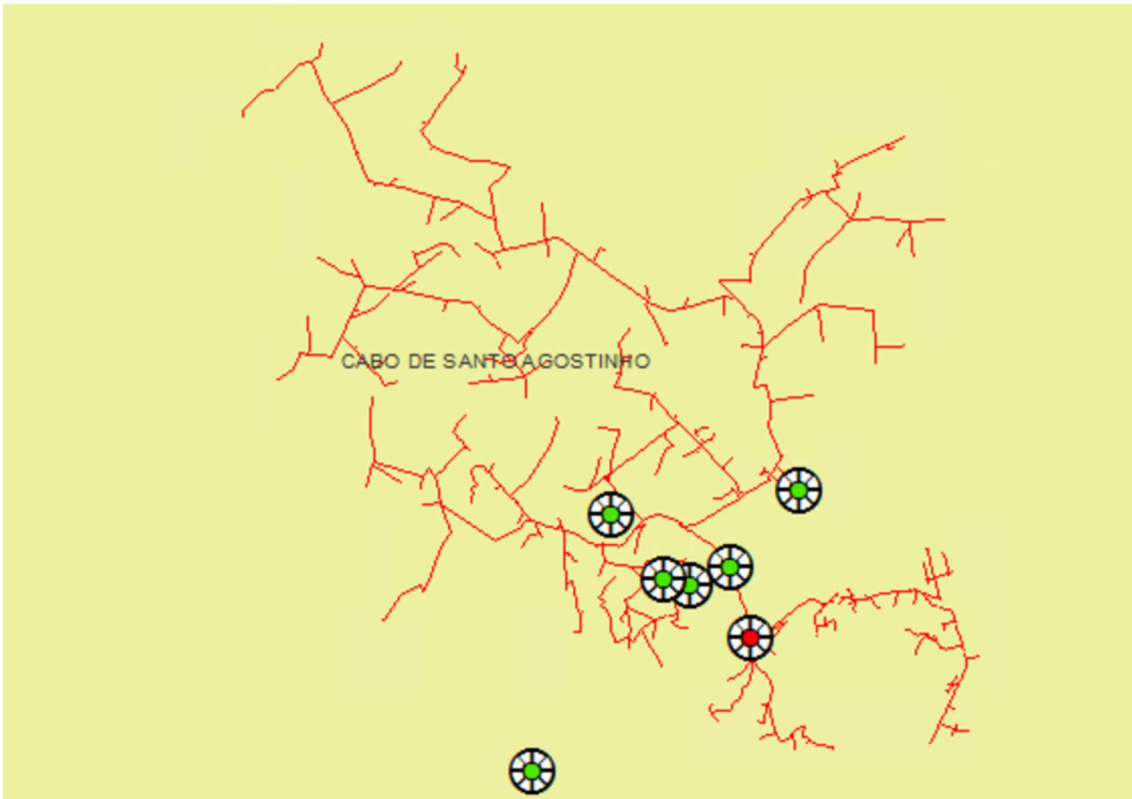

Figura 24 – Todos alimentadores do conjunto Camaragibe que sofreram interrupções parciais.

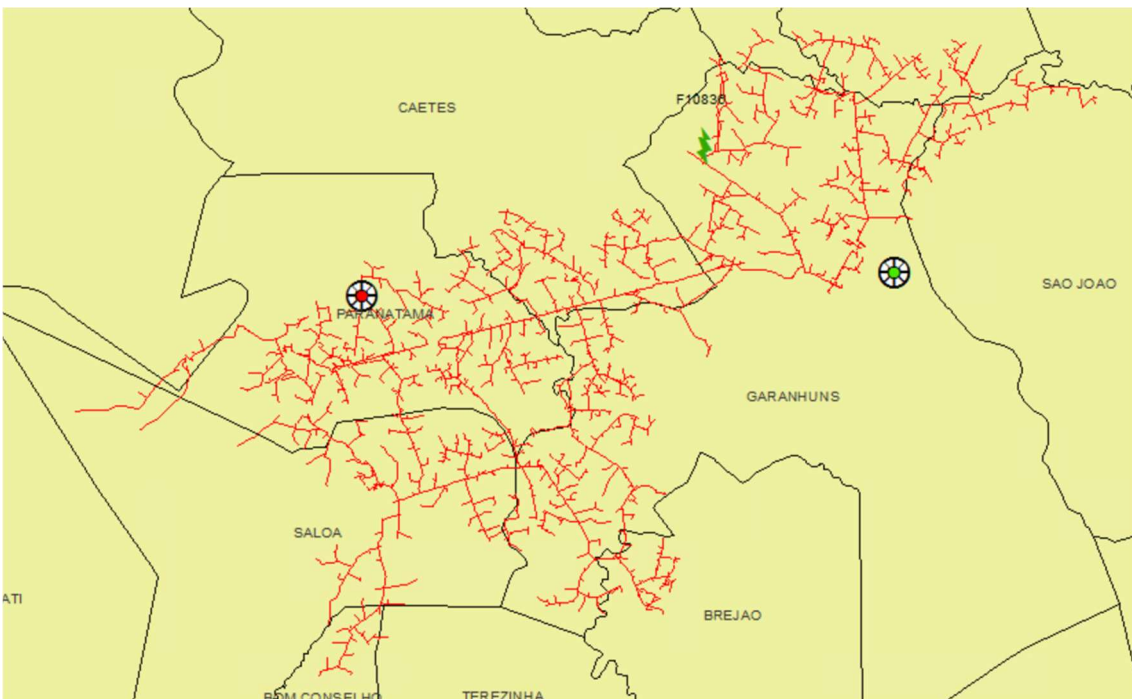

Figura 25 – Todos alimentadores do conjunto Camocim de São Felix que sofreram interrupções parciais.

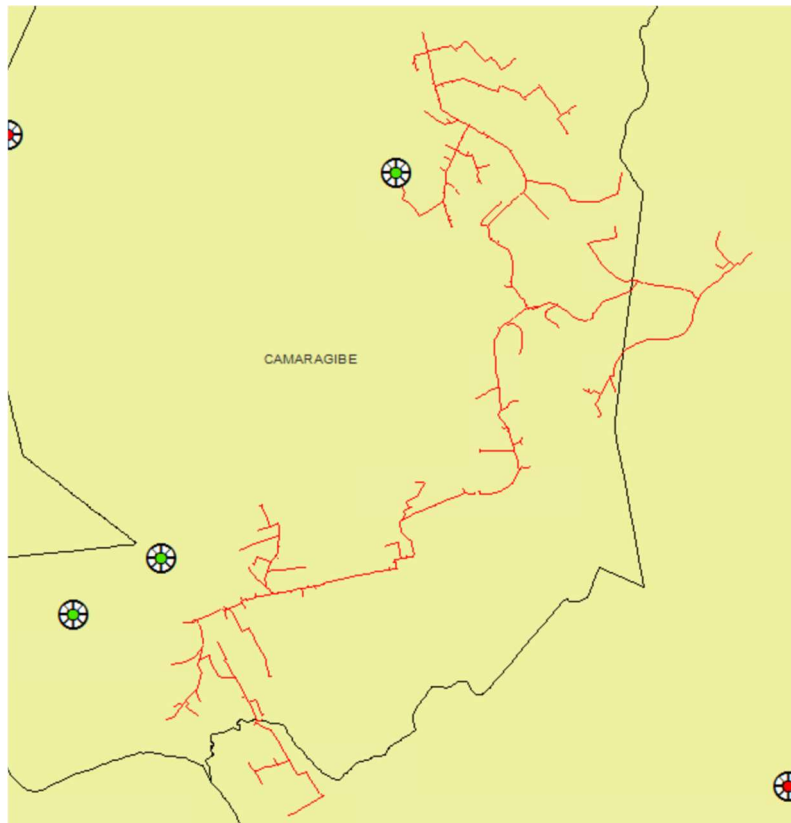

Figura 26 – Todos alimentadores do conjunto Campus que sofreram interrupções parciais.

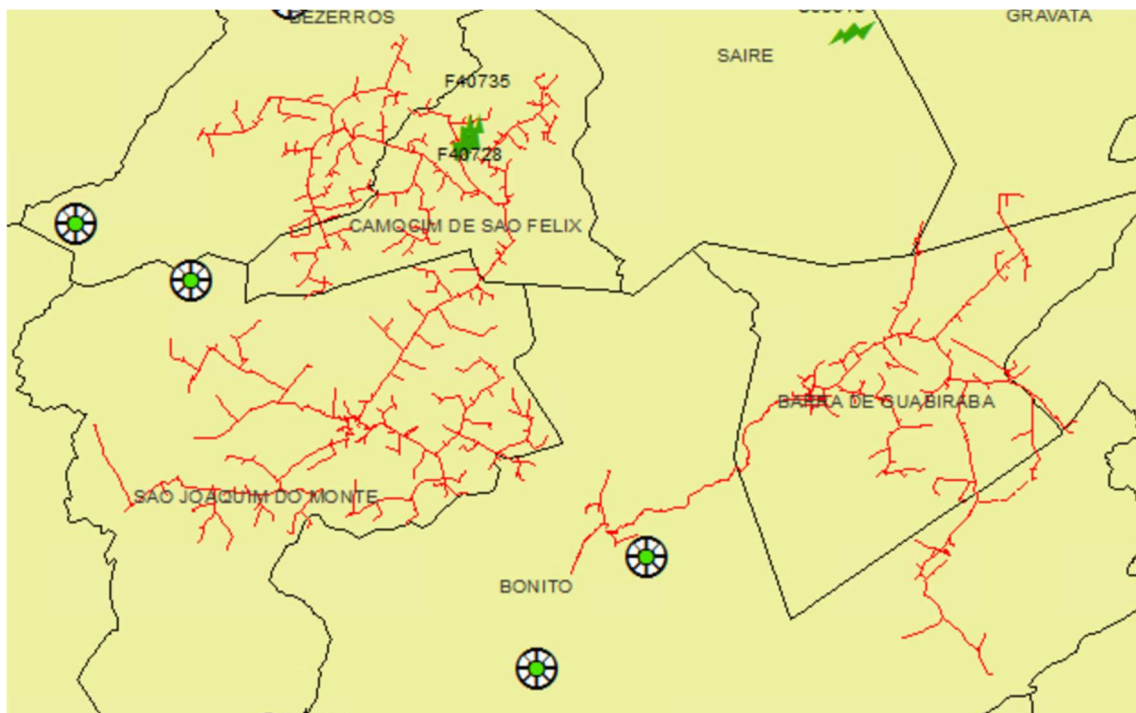

Figura 27 – Todos alimentadores do conjunto Caraíbas II que sofreram interrupções parciais.

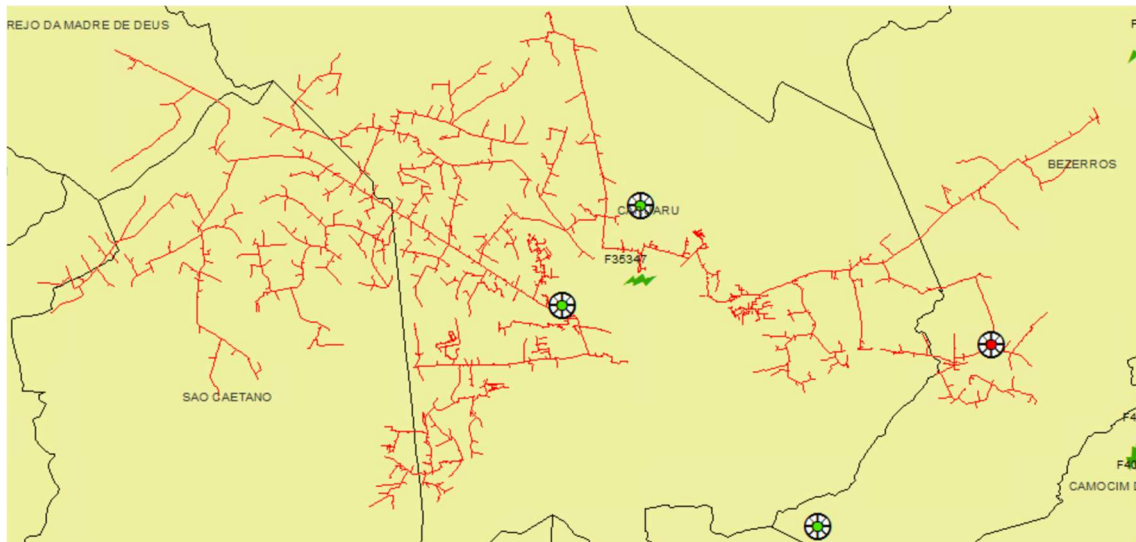

Figura 28 – Todos alimentadores do conjunto Carpina que sofreram interrupções parciais.

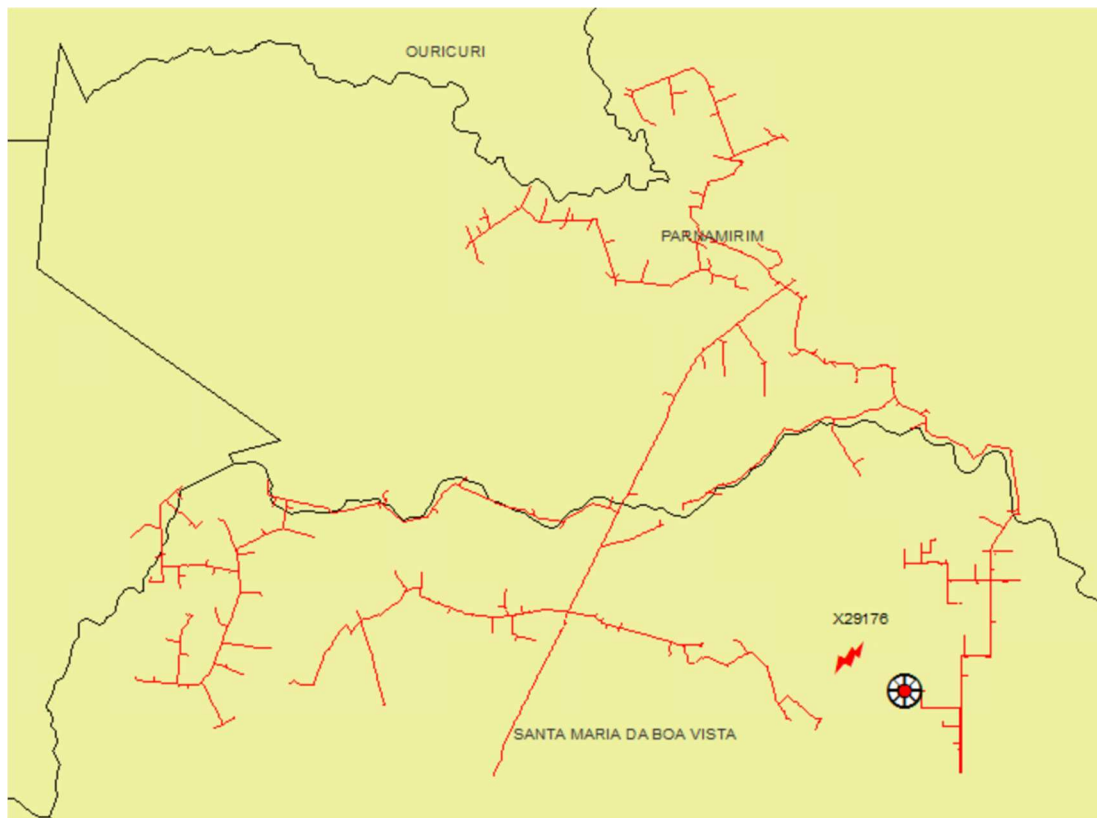

Figura 29 – Todos alimentadores do conjunto Caruaru que sofreram interrupções parciais.

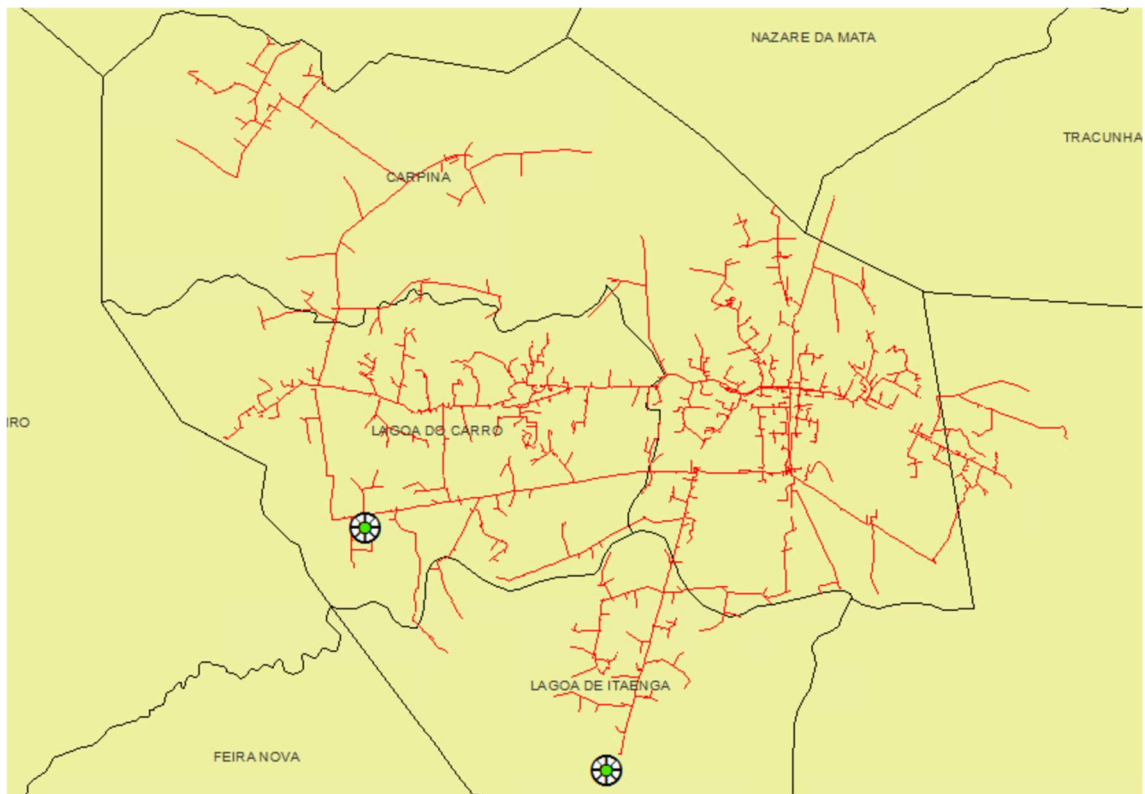

Figura 30 – Todos alimentadores do conjunto Catende que sofreram interrupções parciais.

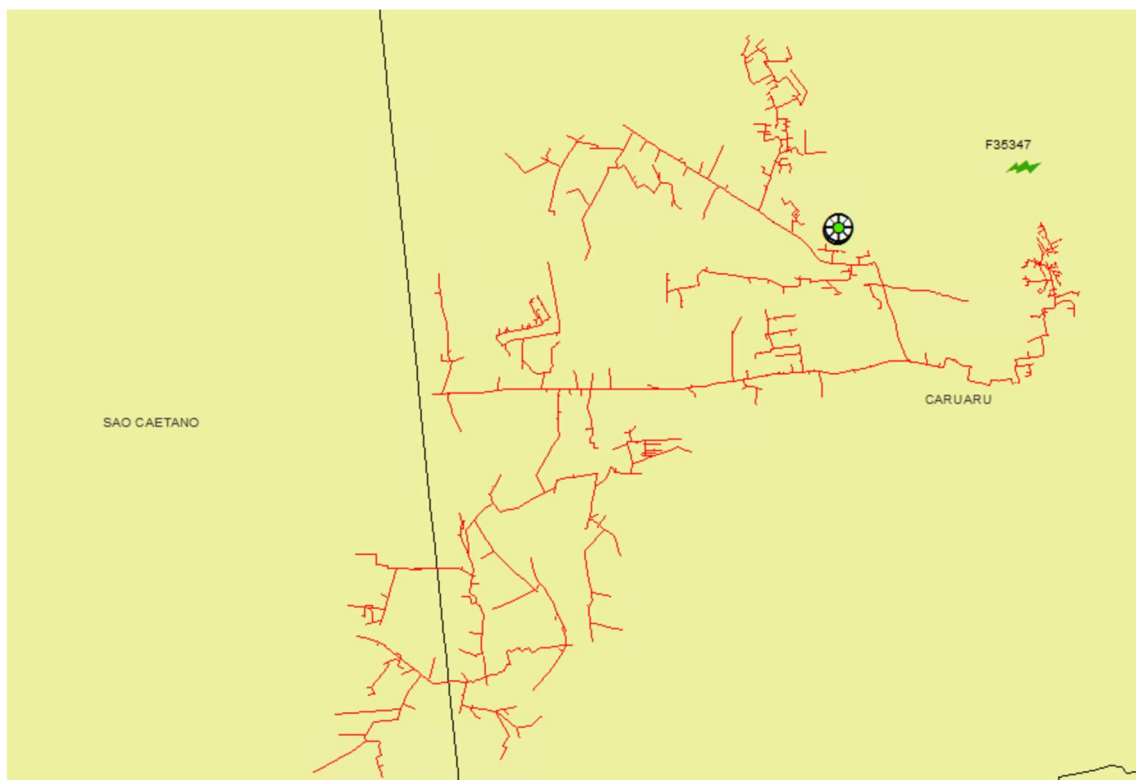

Figura 31 – Todos alimentadores do conjunto Caxangá que sofreram interrupções parciais.

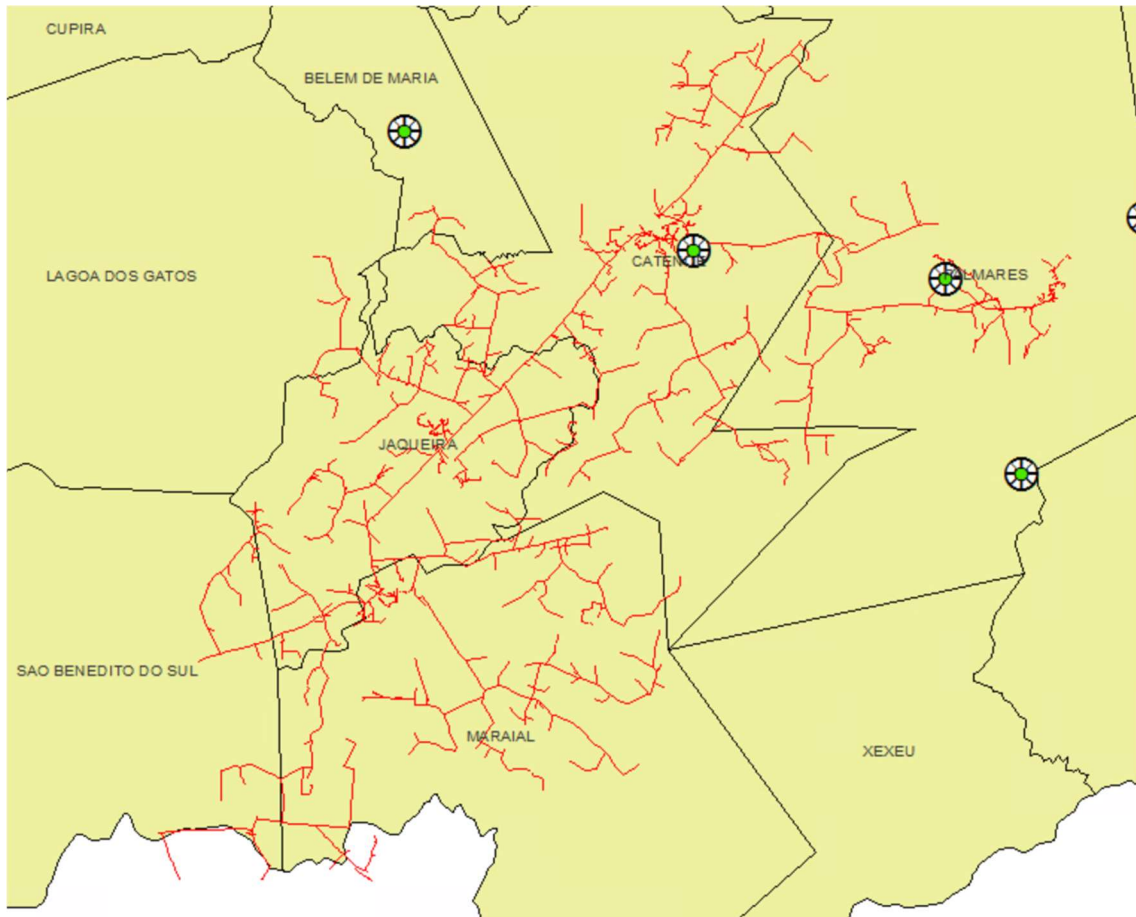

Figura 32 – Todos alimentadores do conjunto Condado que sofreram interrupções parciais.

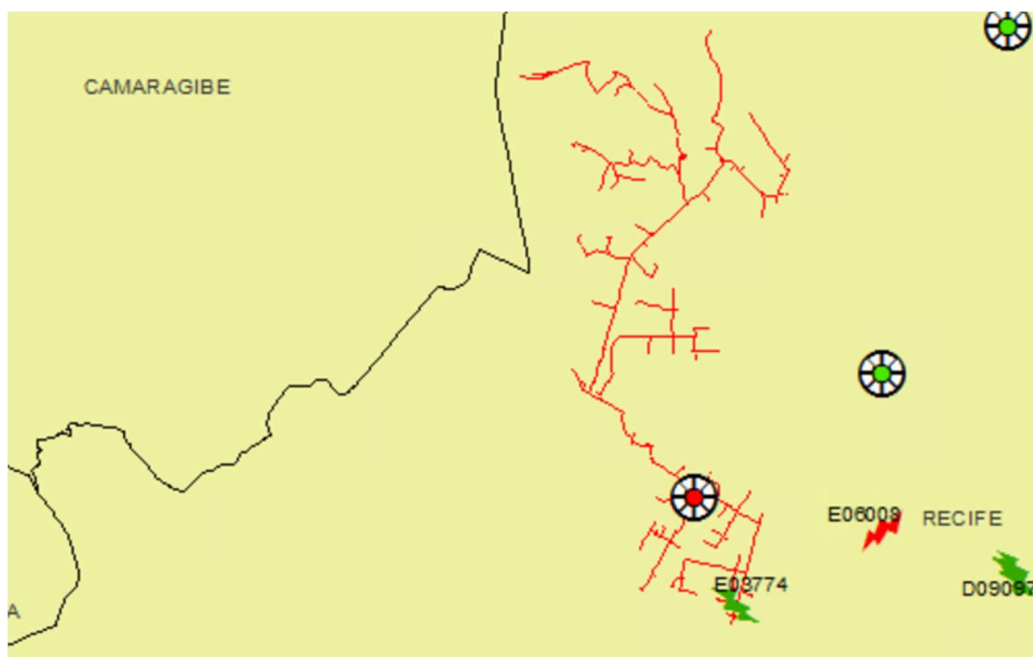

Figura 33 – Todos alimentadores do conjunto Correntes que sofreram interrupções parciais.

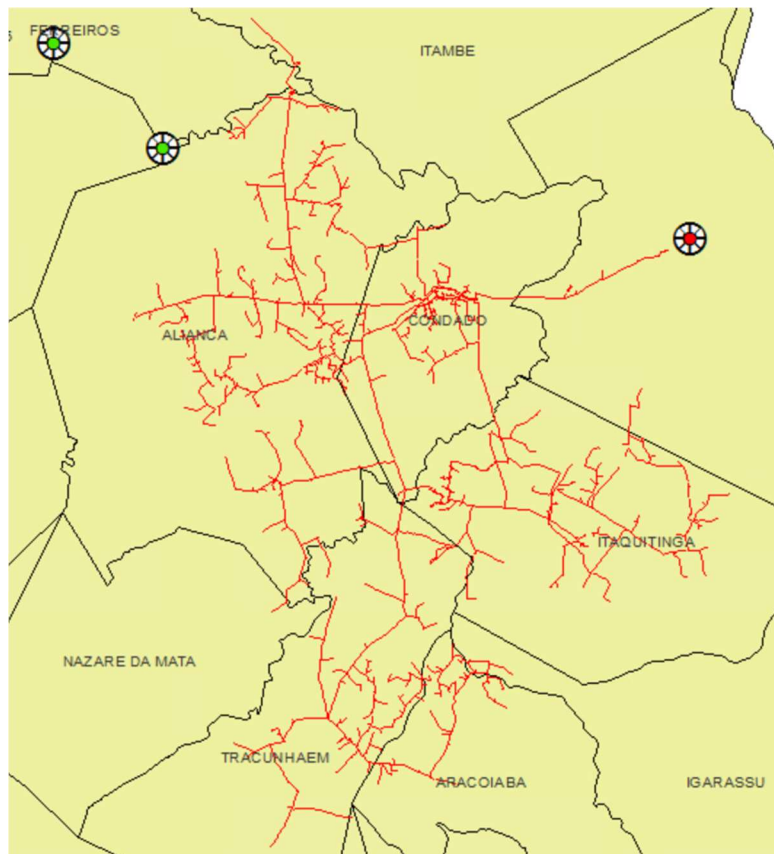

Figura 34 – Todos alimentadores do conjunto Cruz de Rebouças que sofreram interrupções parciais.

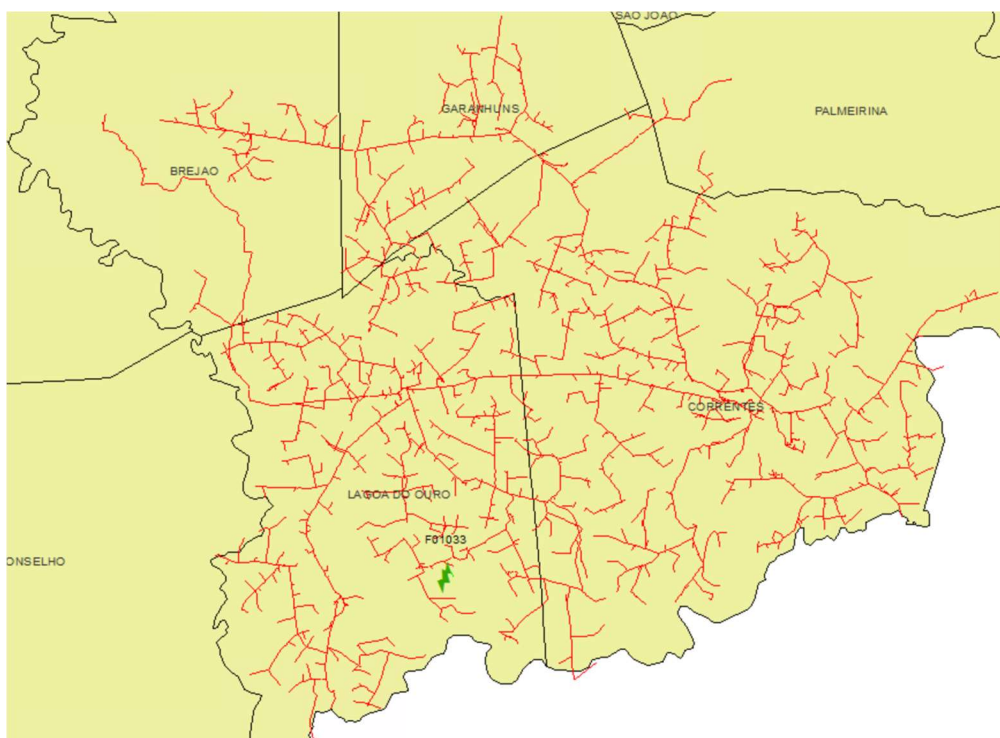

Figura 35 – Todos alimentadores do conjunto Cupira que sofreram interrupções parciais.

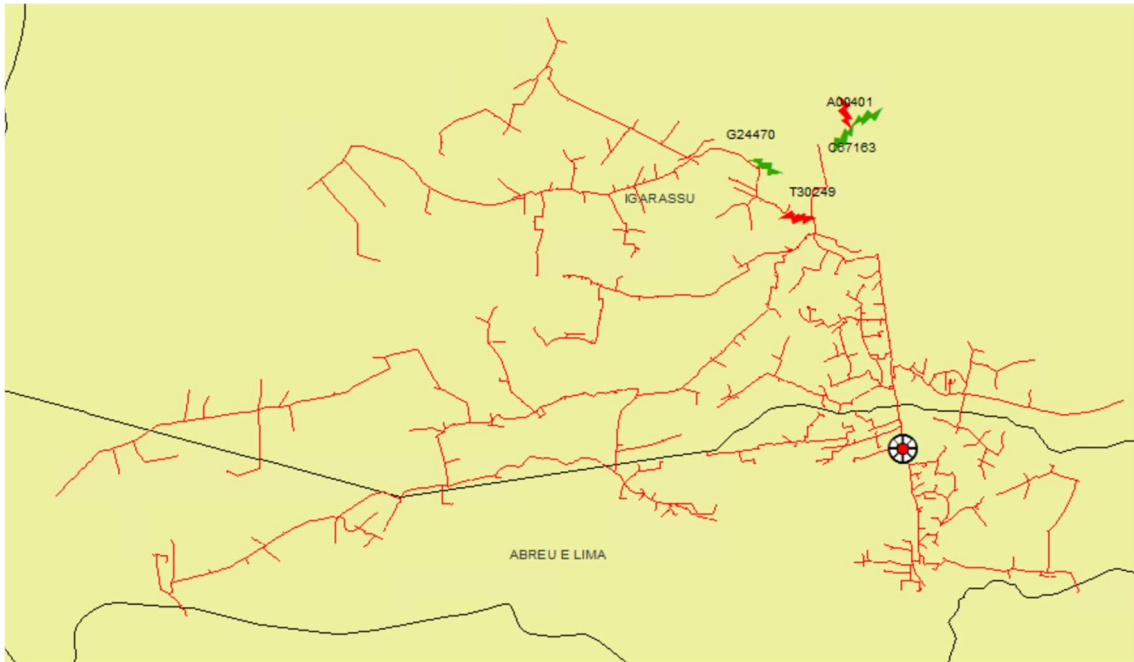

Figura 36 – Todos alimentadores do conjunto Custódia que sofreram interrupções parciais.

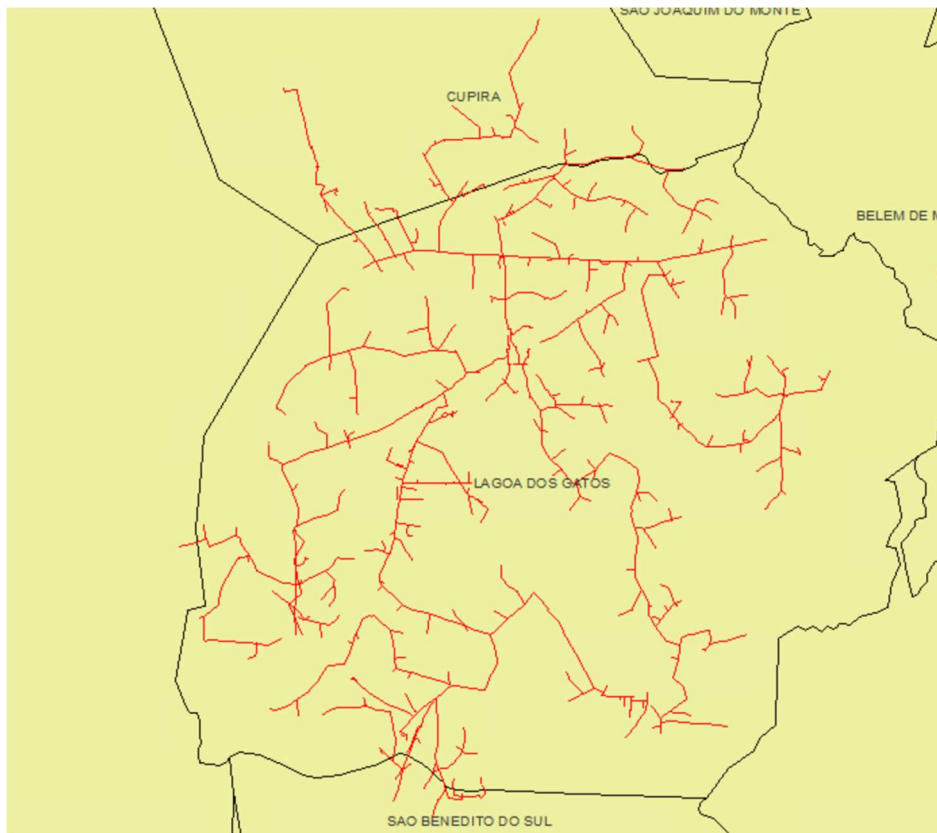

Figura 37 – Todos alimentadores do conjunto Dom Avelar que sofreram interrupções parciais.

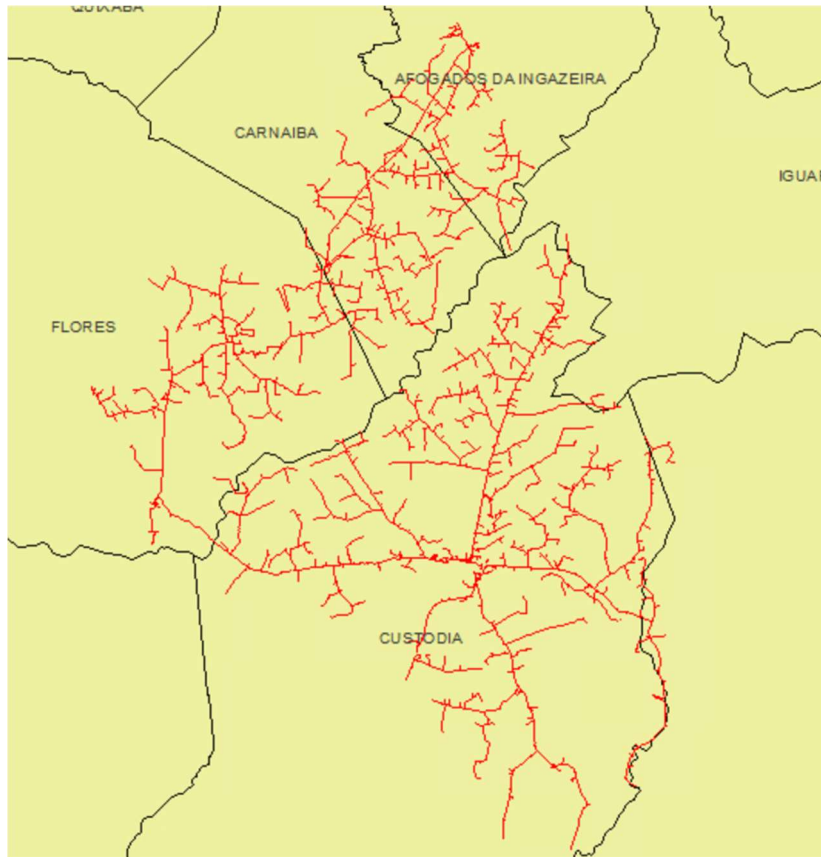

Figura 38 – Todos alimentadores do conjunto Enseada dos Corais que sofreram interrupções parciais.

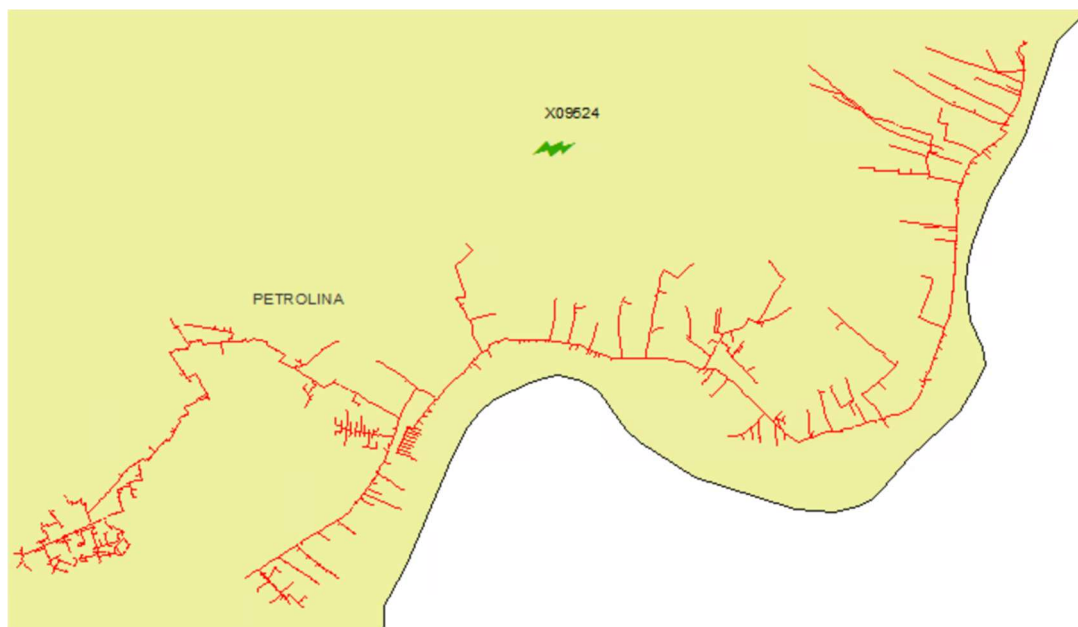

Figura 39 – Todos alimentadores do conjunto Escada que sofreram interrupções parciais.

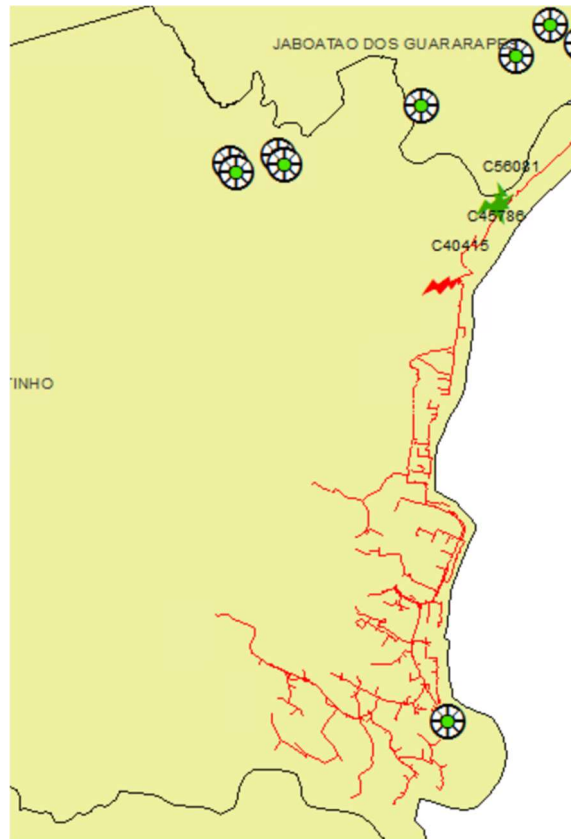

Figura 40 – Todos alimentadores do conjunto Exu que sofreram interrupções parciais.

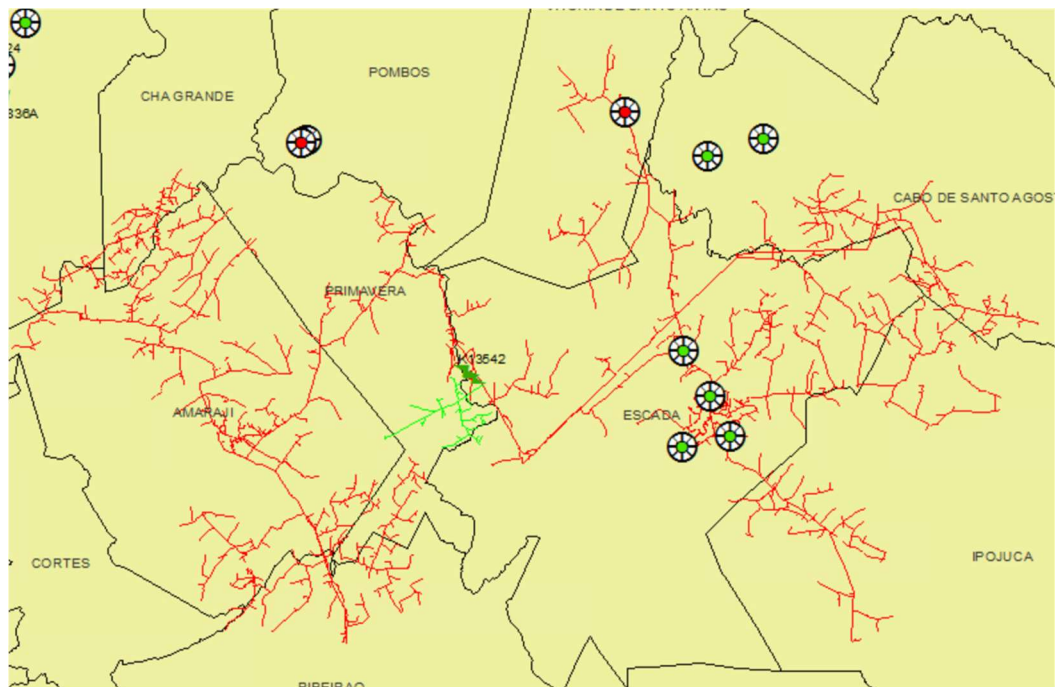

Figura 41 – Todos alimentadores do conjunto Flores que sofreram interrupções parciais.

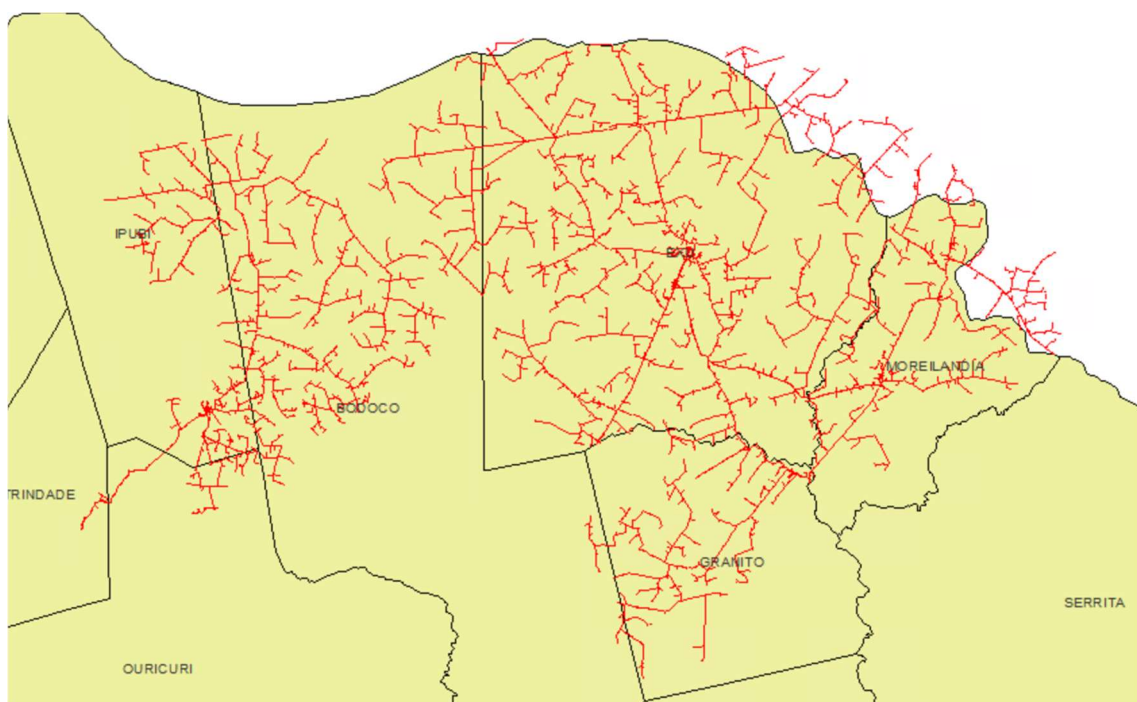

Figura 42 – Todos alimentadores do conjunto Floresta que sofreram interrupções parciais.

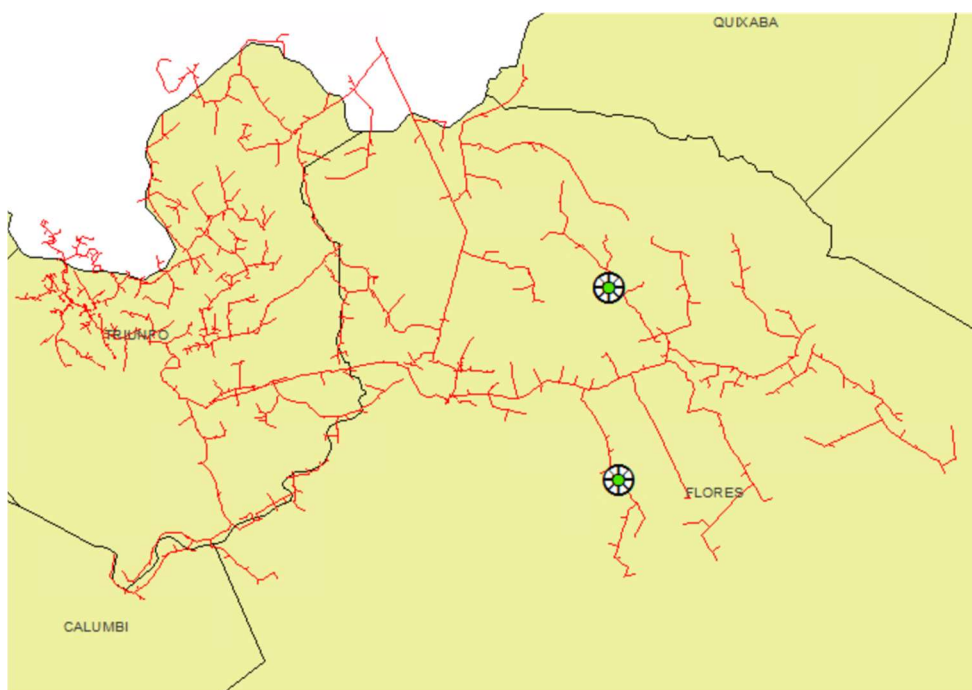

Figura 43 – Todos alimentadores do conjunto Garanhuns que sofreram interrupções parciais.

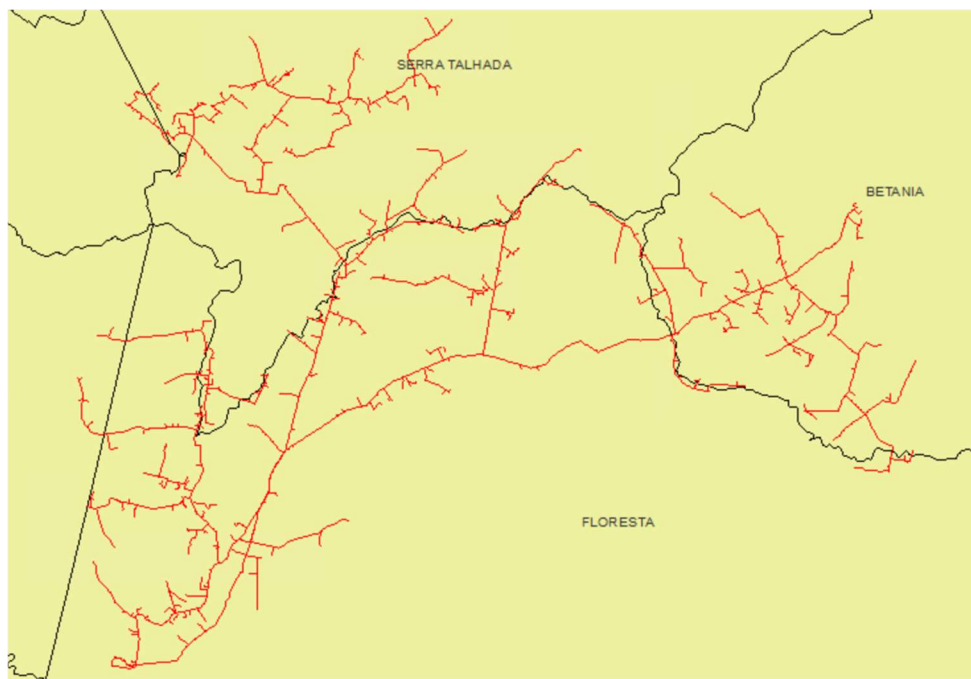

Figura 44 – Todos alimentadores do conjunto Gazômetro que sofreram interrupções parciais.

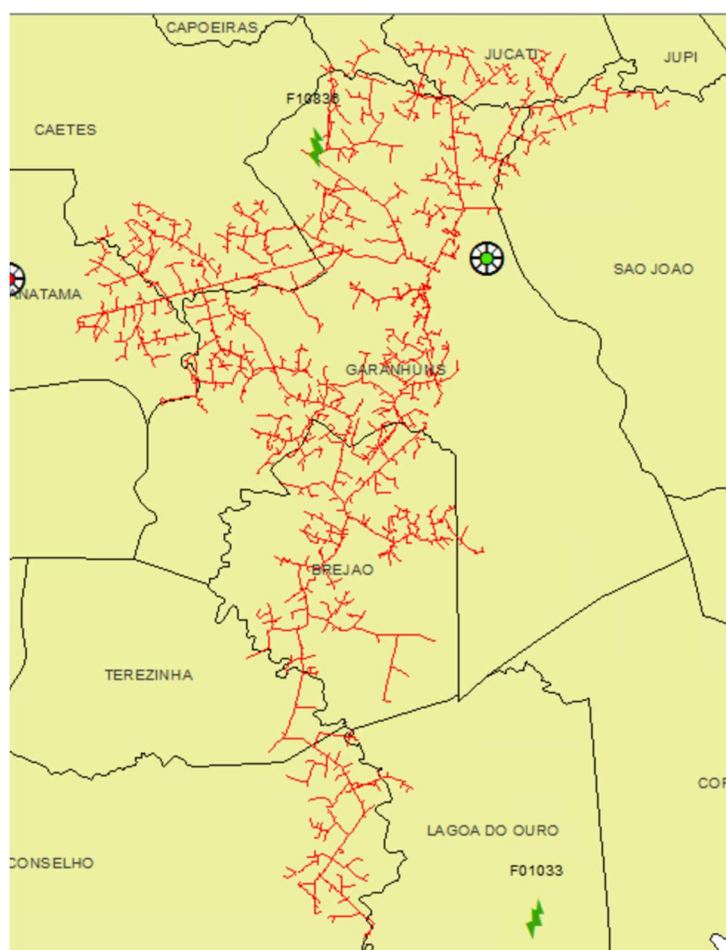

Figura 45 – Todos alimentadores do conjunto Glória do Goitá que sofreram interrupções parciais.

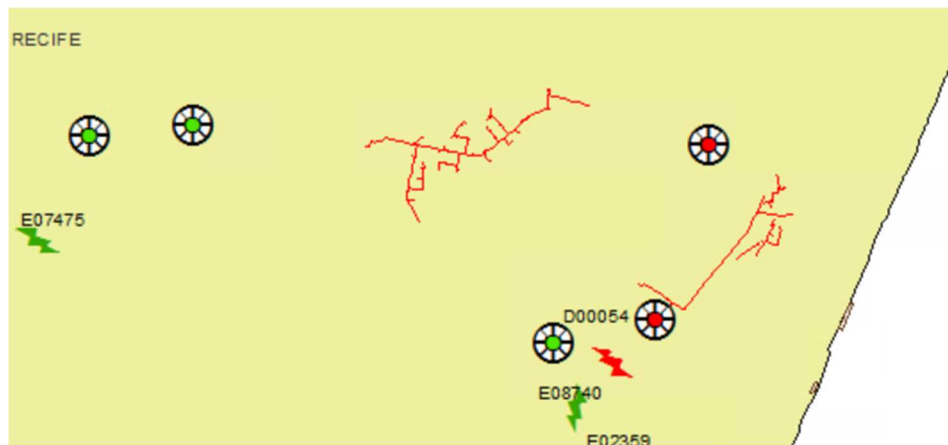

Figura 46 – Todos alimentadores do conjunto Gravata que sofreram interrupções parciais.

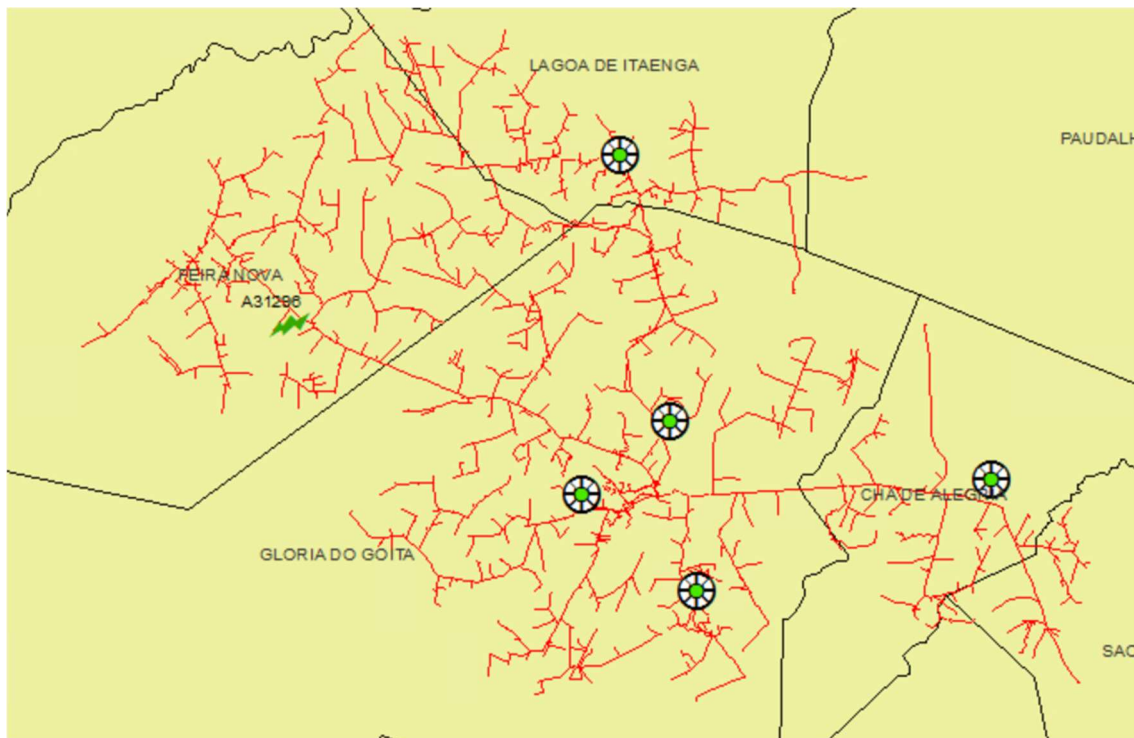

Figura 47 – Todos alimentadores do conjunto Gravata II que sofreram interrupções parciais.

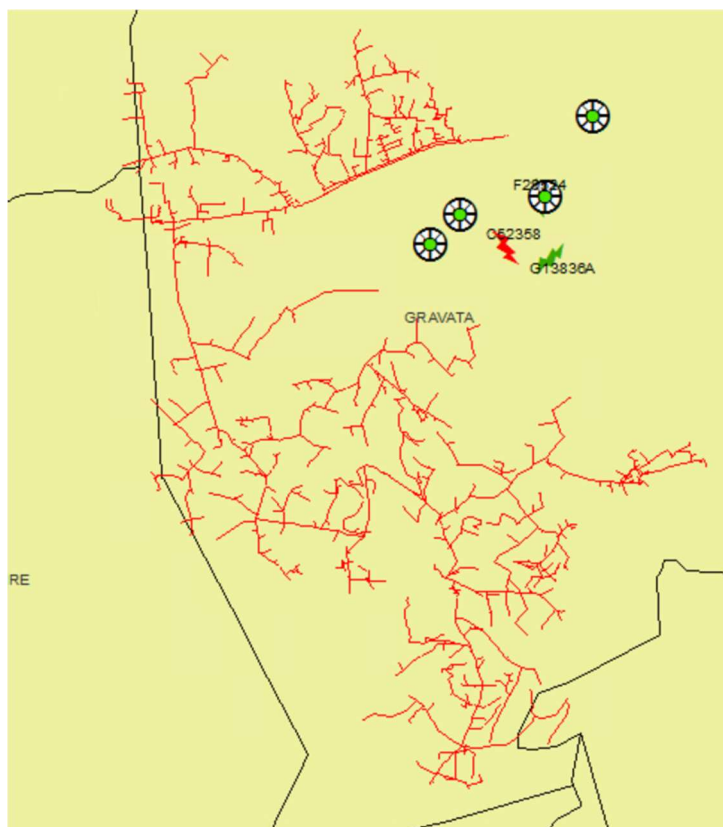

Figura 48 – Todos alimentadores do conjunto Heliópolis que sofreram interrupções parciais.

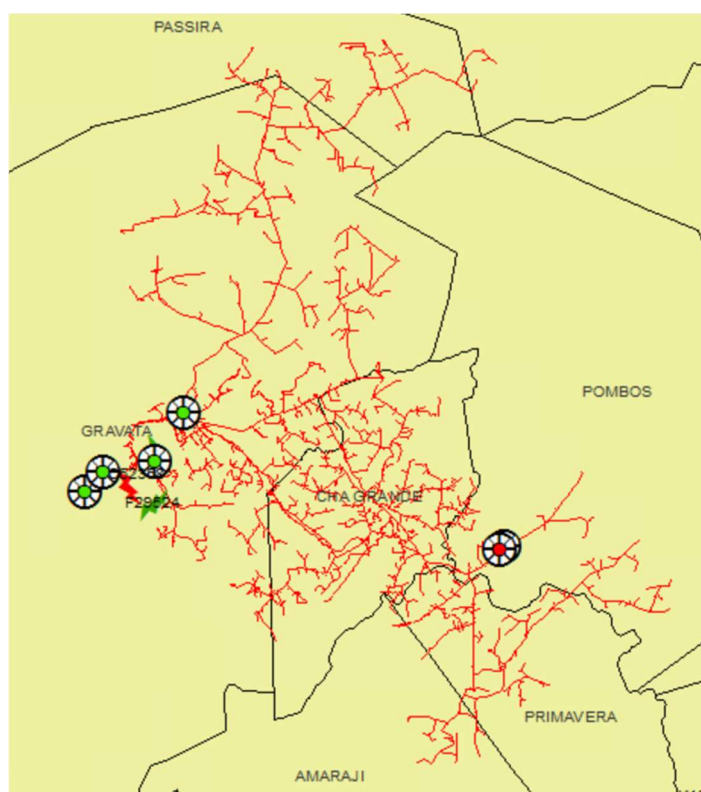

Figura 49 – Todos alimentadores do conjunto Ibura que sofreram interrupções parciais.

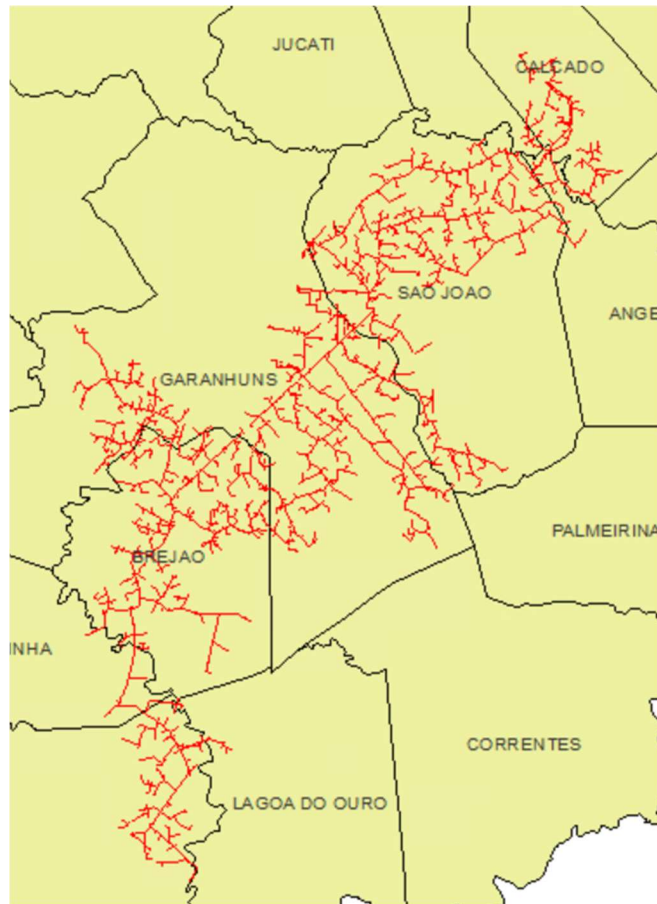

Figura 50 – Todos alimentadores do conjunto Igarassu que sofreram interrupções parciais.

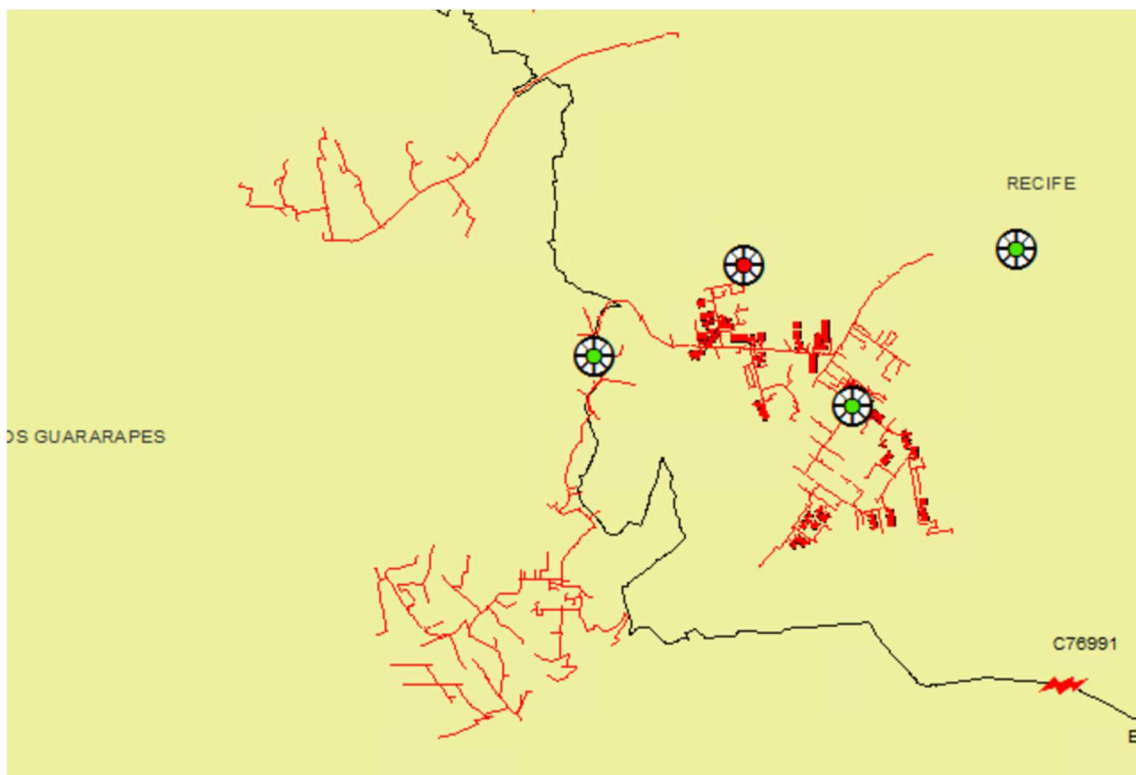

Figura 51 – Todos alimentadores do conjunto Ilha do Retiro que sofreram interrupções parciais.

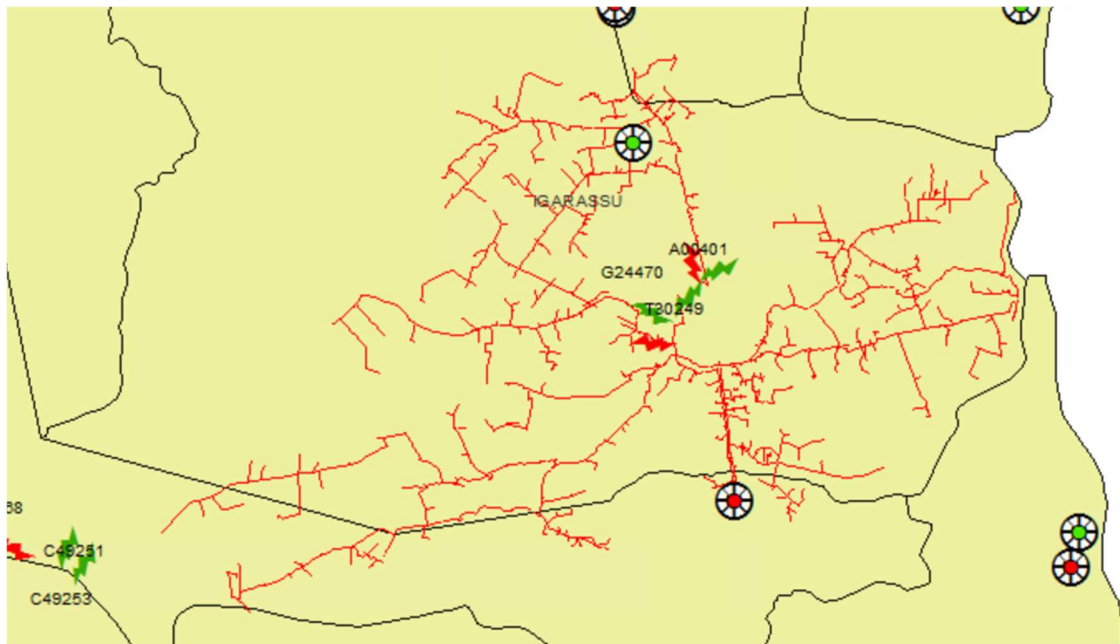

Figura 52 – Todos alimentadores do conjunto Imbiribeira que sofreram interrupções parciais.

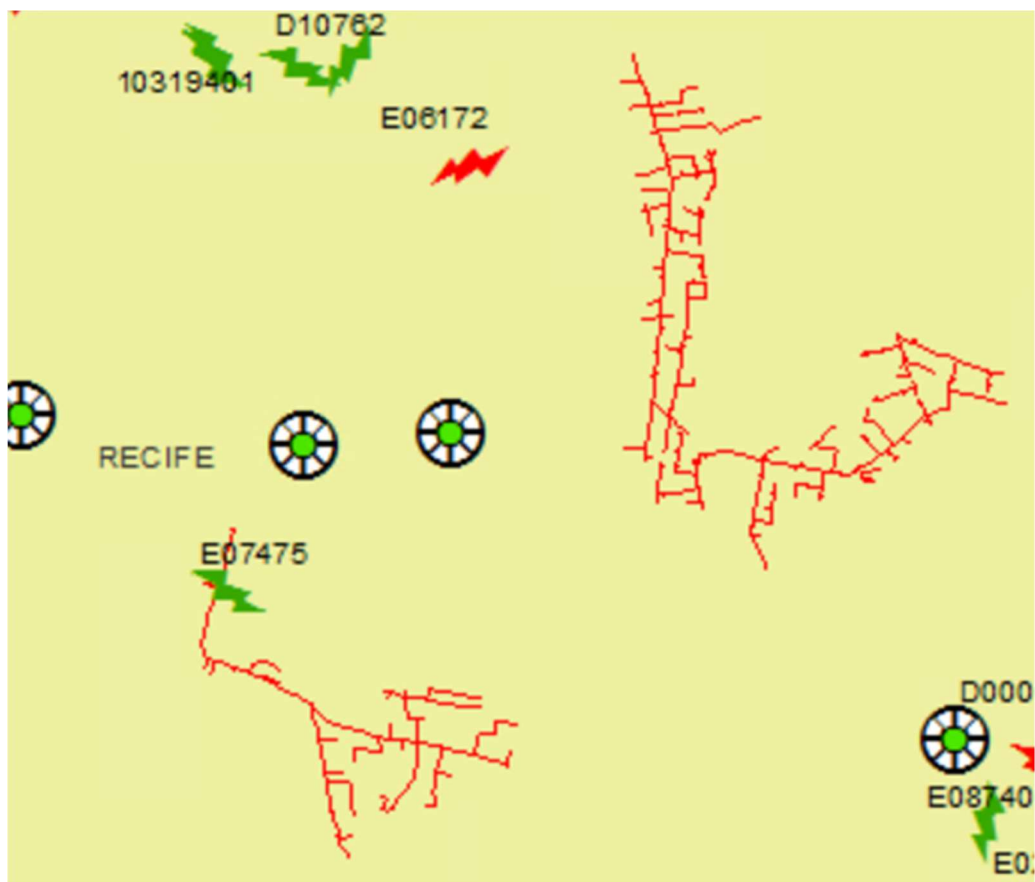

Figura 53 – Todos alimentadores do conjunto Ipojuca que sofreram interrupções parciais.

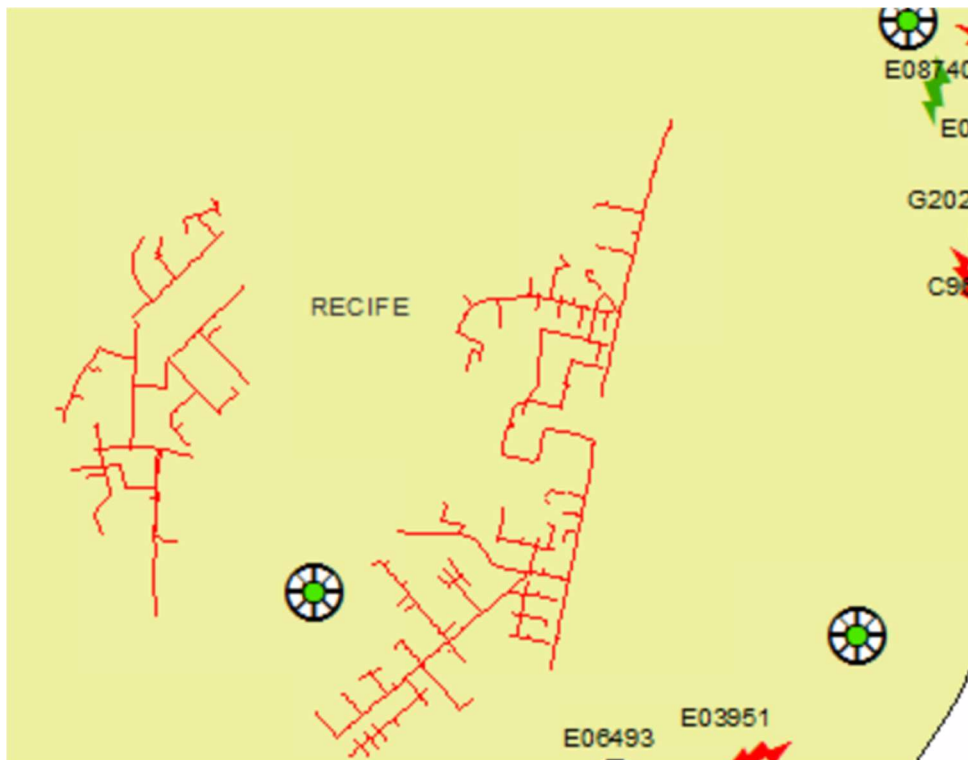

Figura 54 – Todos alimentadores do conjunto Iputinga que sofreram interrupções parciais.

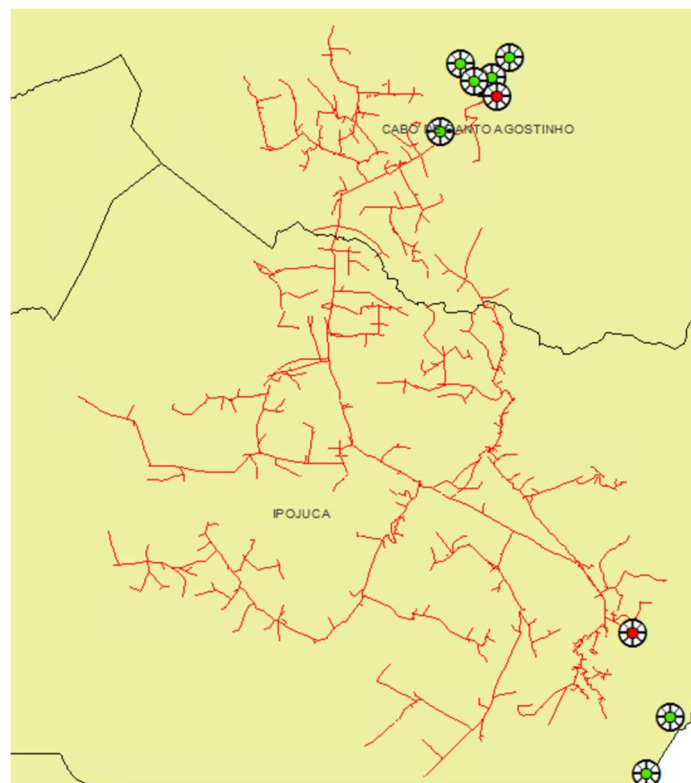

Figura 55 – Todos alimentadores do conjunto Itamaracá que sofreram interrupções parciais.

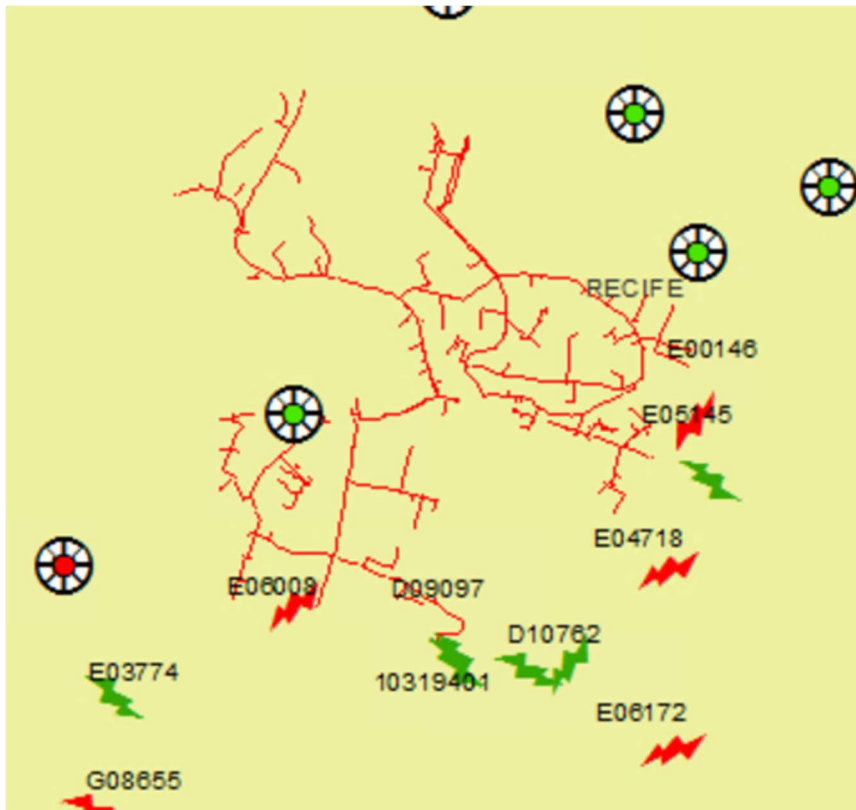

Figura 56 – Todos alimentadores do conjunto Itapissuma que sofreram interrupções parciais.

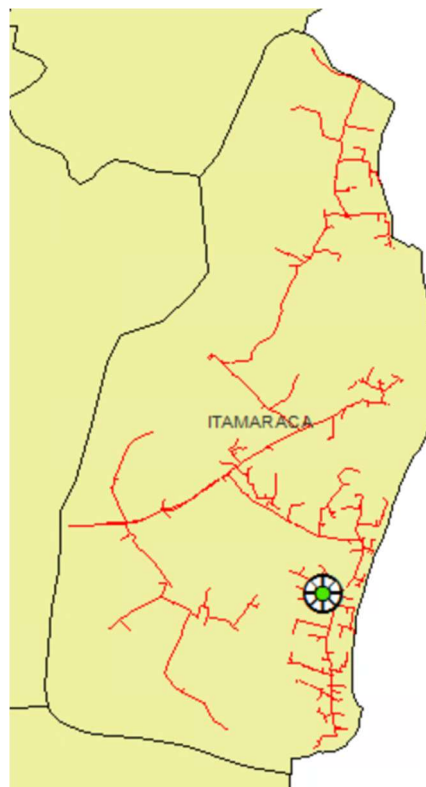

Figura 57 – Todos alimentadores do conjunto Jaboatão que sofreram interrupções parciais.

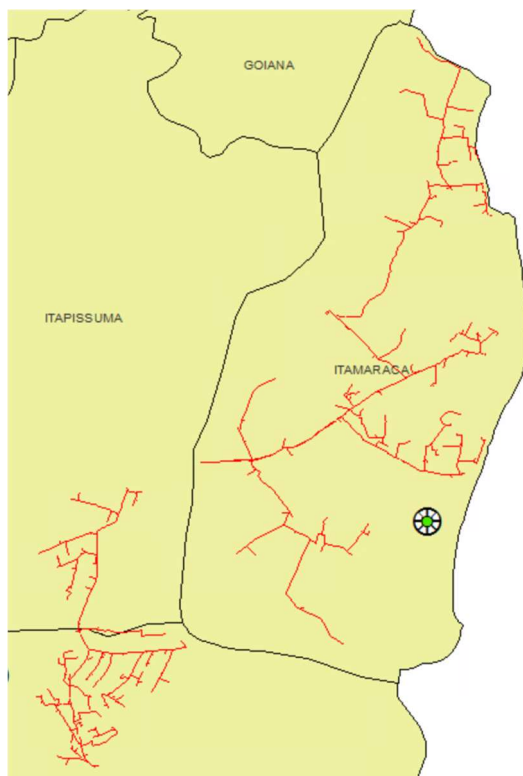

Figura 58 – Todos alimentadores do conjunto João de Barros que sofreram interrupções parciais.

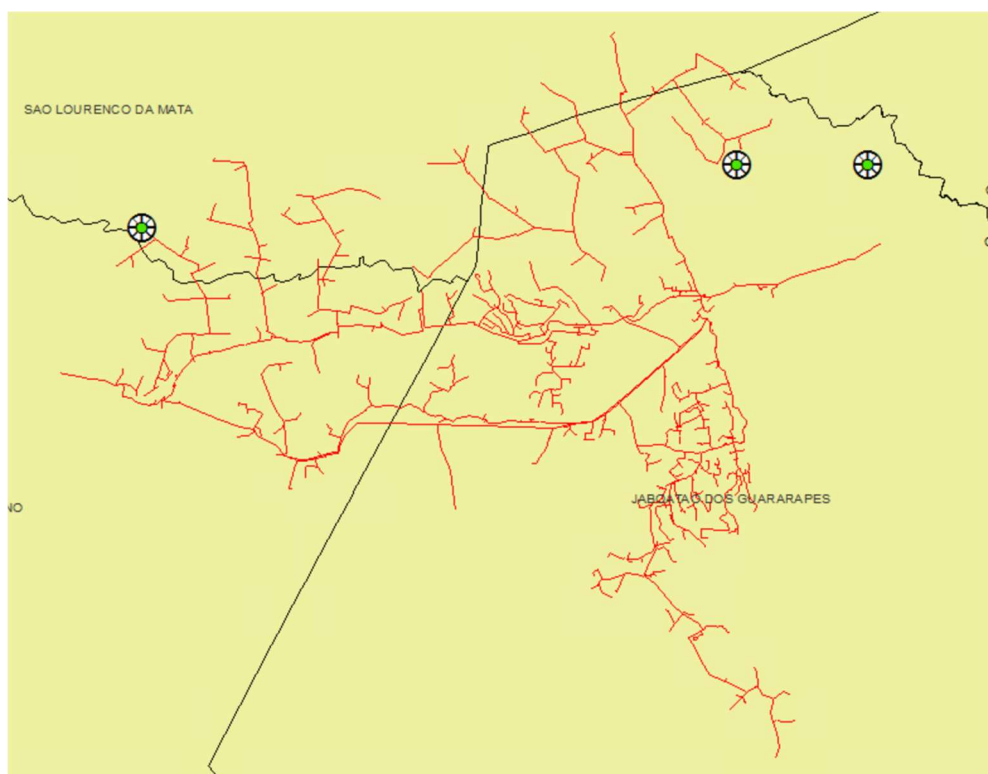

Figura 59 – Todos alimentadores do conjunto José Mariano que sofreram interrupções parciais.

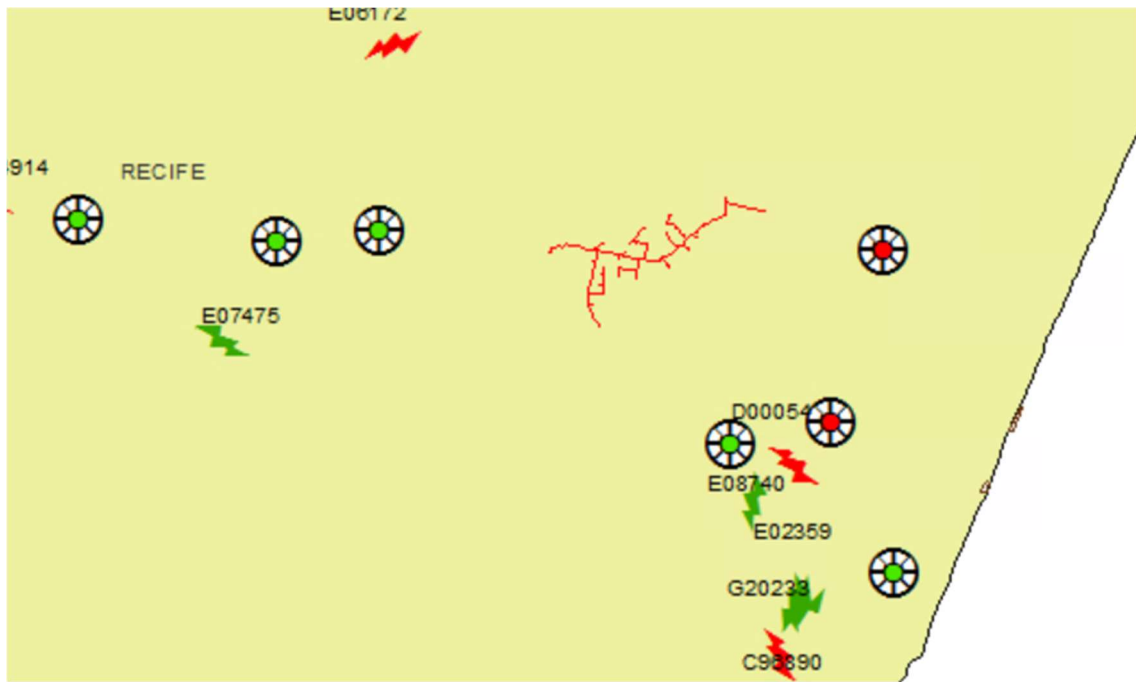

Figura 60 – Todos alimentadores do conjunto Lajedo que sofreram interrupções parciais.

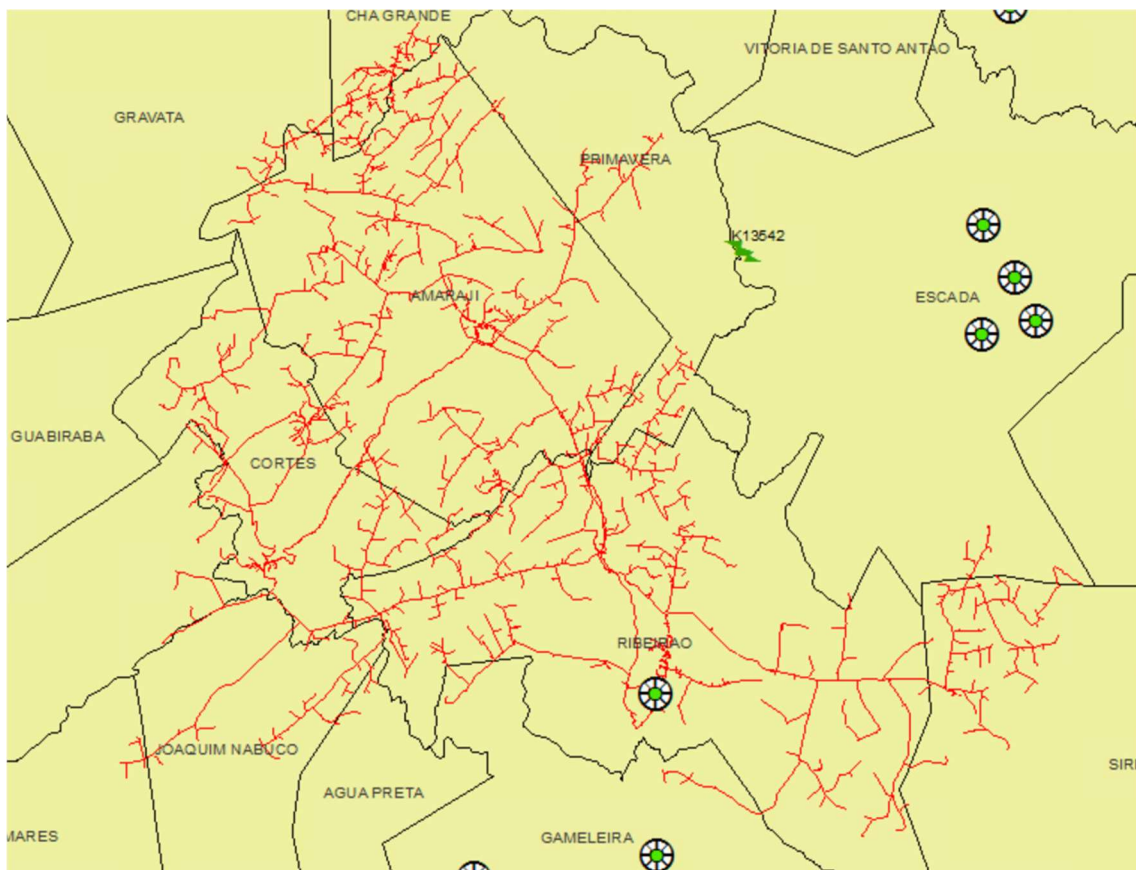

Figura 61 – Todos alimentadores do conjunto Limoeiro que sofreram interrupções parciais.

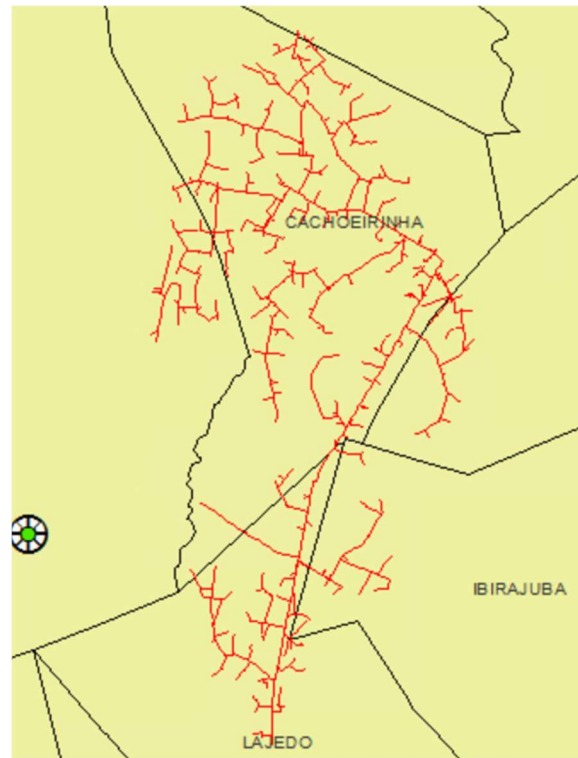

Figura 62 – Todos alimentadores do conjunto Macaxeira que sofreram interrupções parciais.

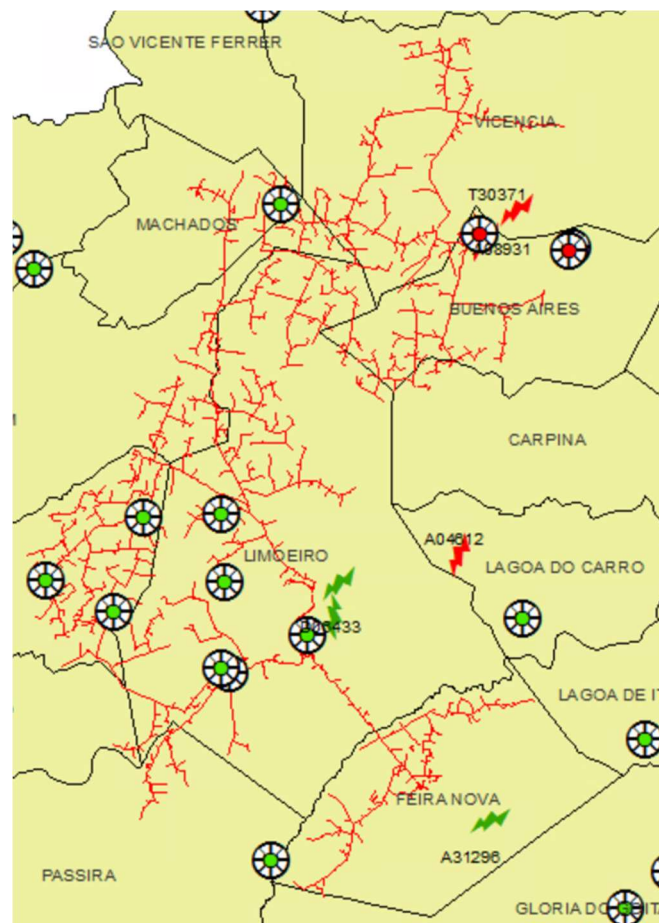

Figura 63 – Todos alimentadores do conjunto Massangano I que sofreram interrupções parciais.

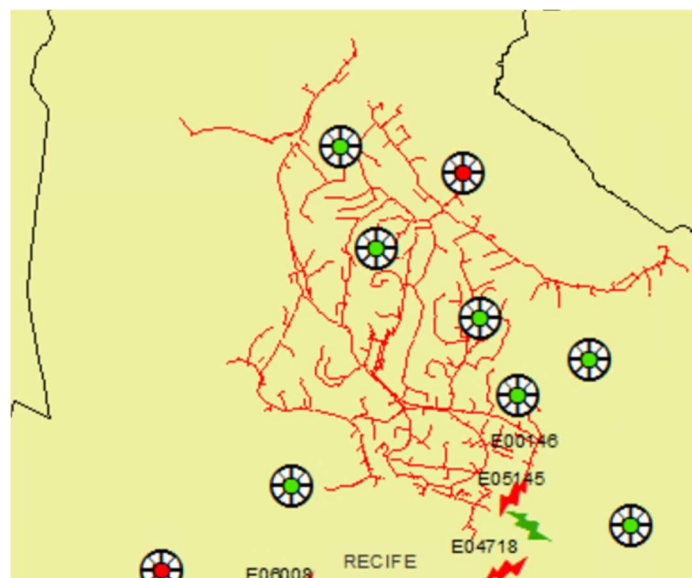

Figura 64 – Todos alimentadores do conjunto Massangano II que sofreram interrupções parciais.

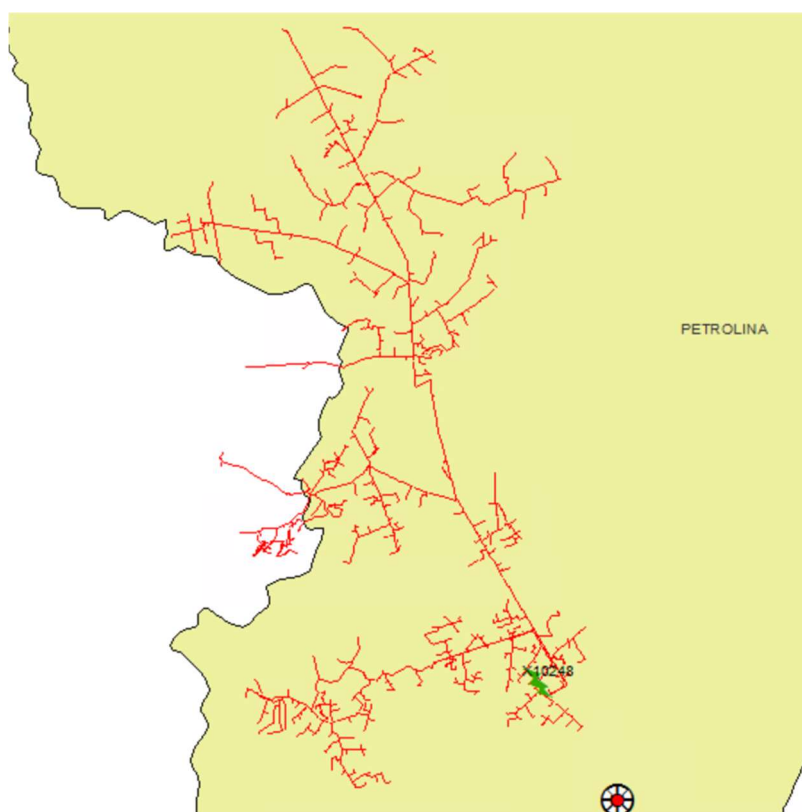

Figura 65 – Todos alimentadores do conjunto Massangano III que sofreram interrupções parciais.

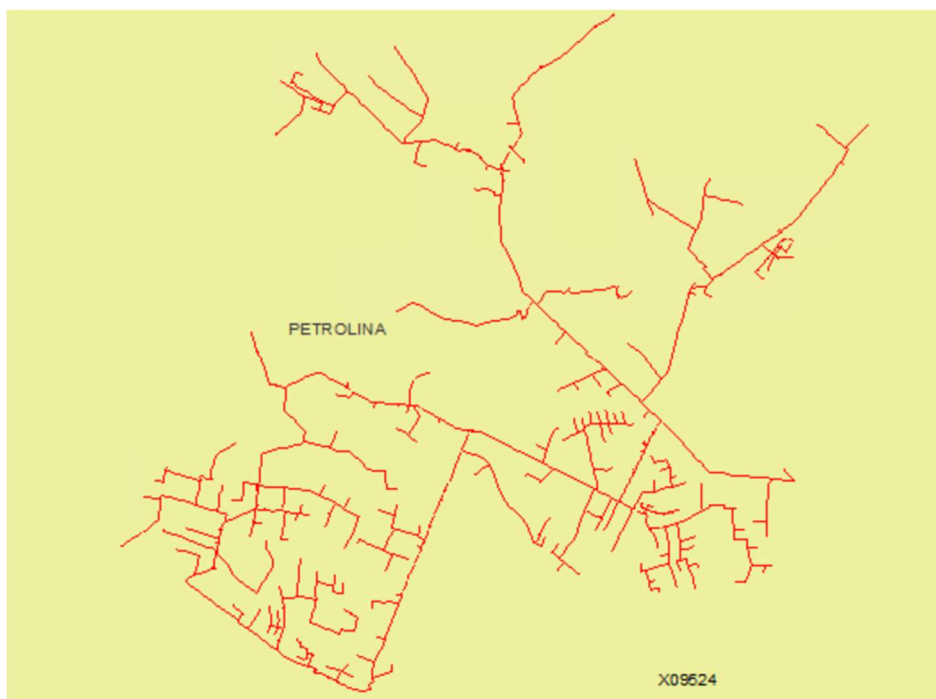

Figura 66 – Todos alimentadores do conjunto Moreno que sofreram interrupções parciais.

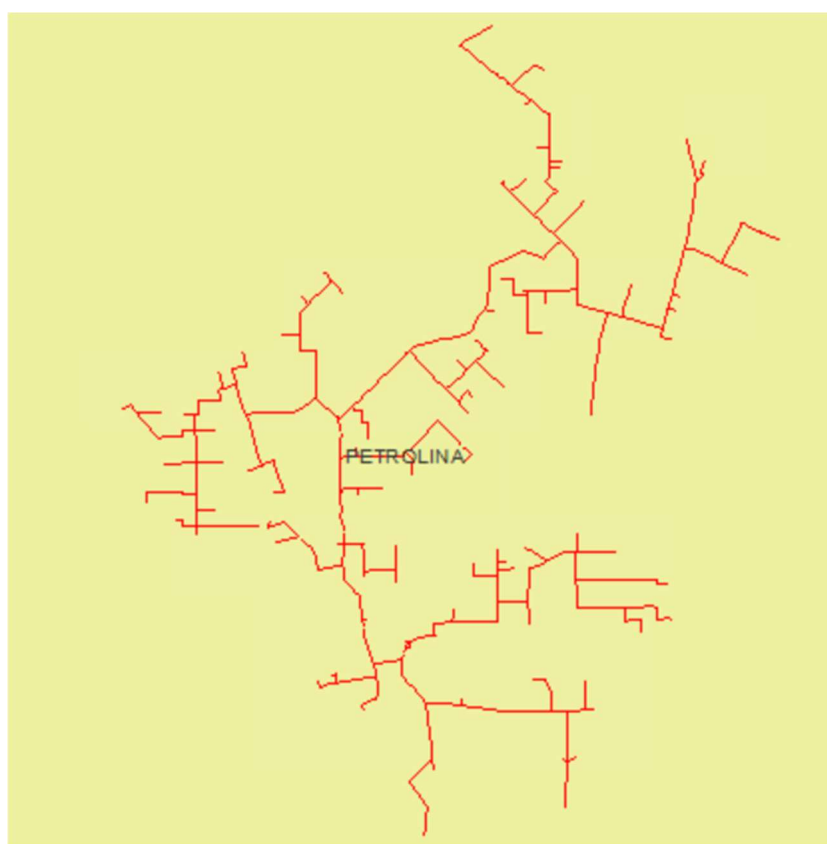

Figura 67 – Todos alimentadores do conjunto Nazaré da Mata que sofreram interrupções parciais.

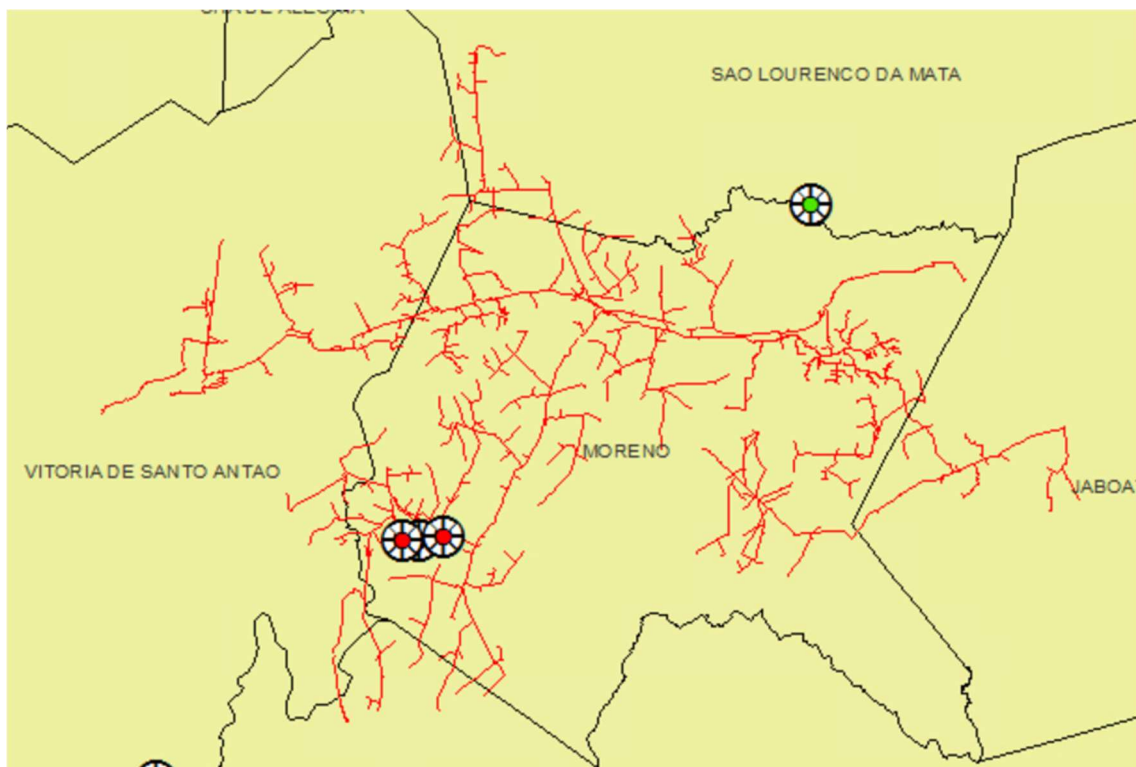

Figura 68 – Todos alimentadores do conjunto Olinda que sofreram interrupções parciais.



Figura 69 – Todos alimentadores do conjunto Oratório que sofreram interrupções parciais.

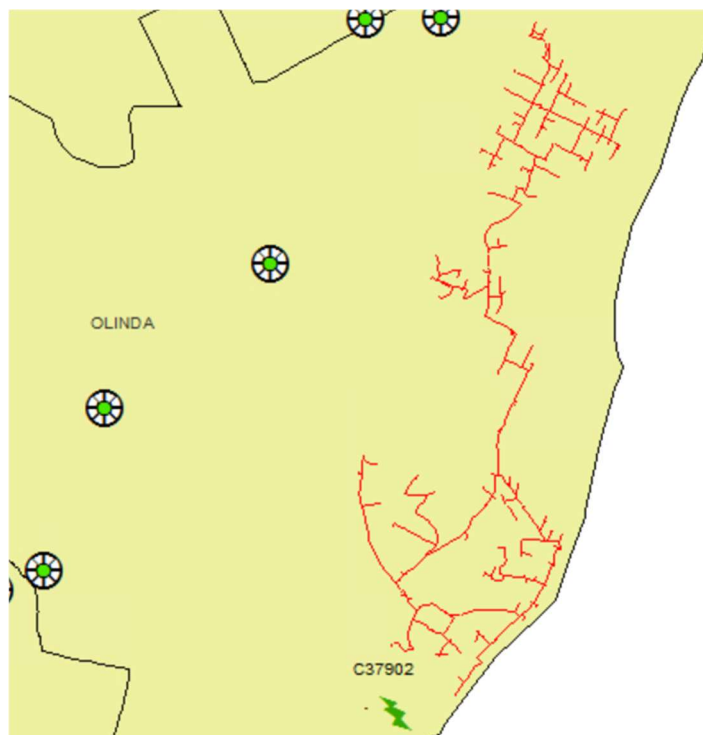

Figura 70 – Todos alimentadores do conjunto Ouricuri que sofreram interrupções parciais.



Figura 71 – Todos alimentadores do conjunto Palmares que sofreram interrupções parciais.

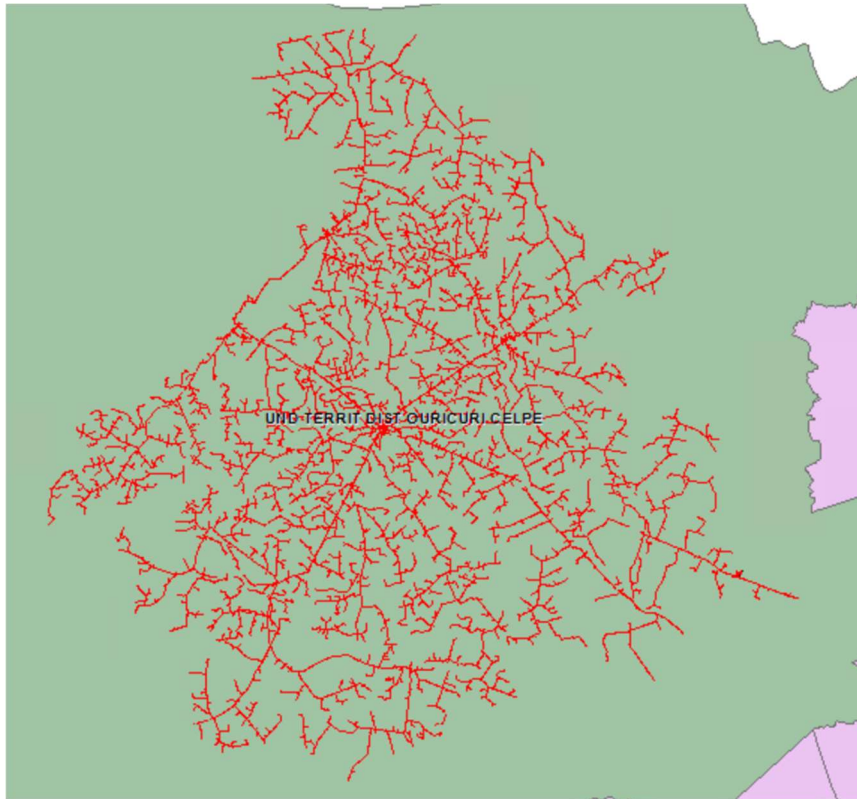

Figura 72 – Todos alimentadores do conjunto Paratibe I que sofreram interrupções parciais.

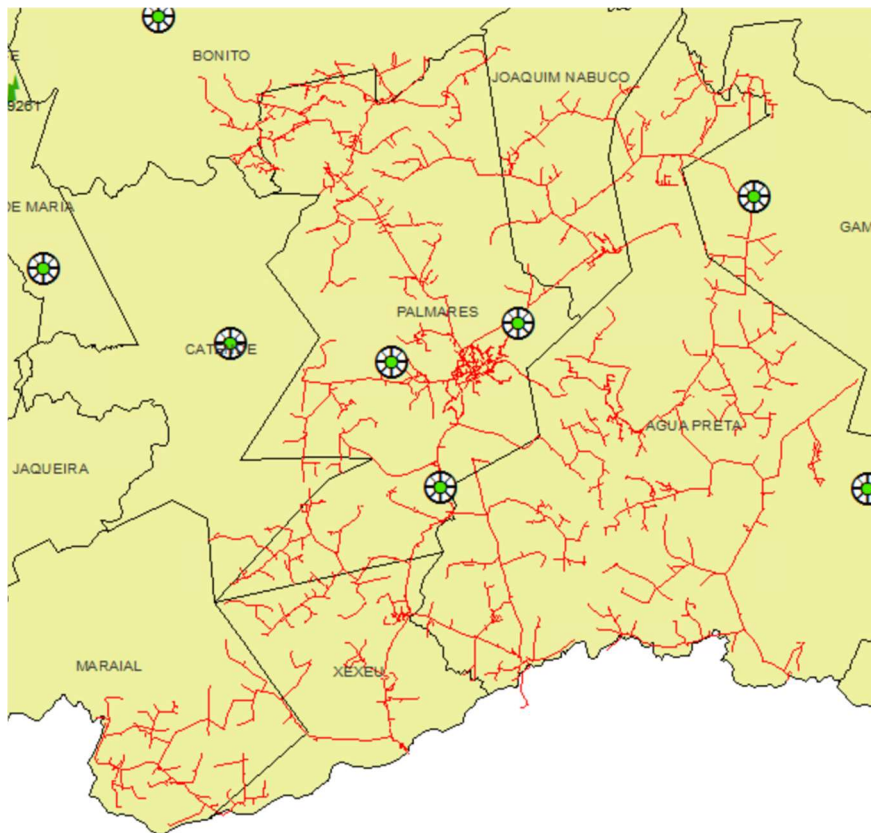

Figura 73 – Todos alimentadores do conjunto Paratibe II que sofreram interrupções parciais.

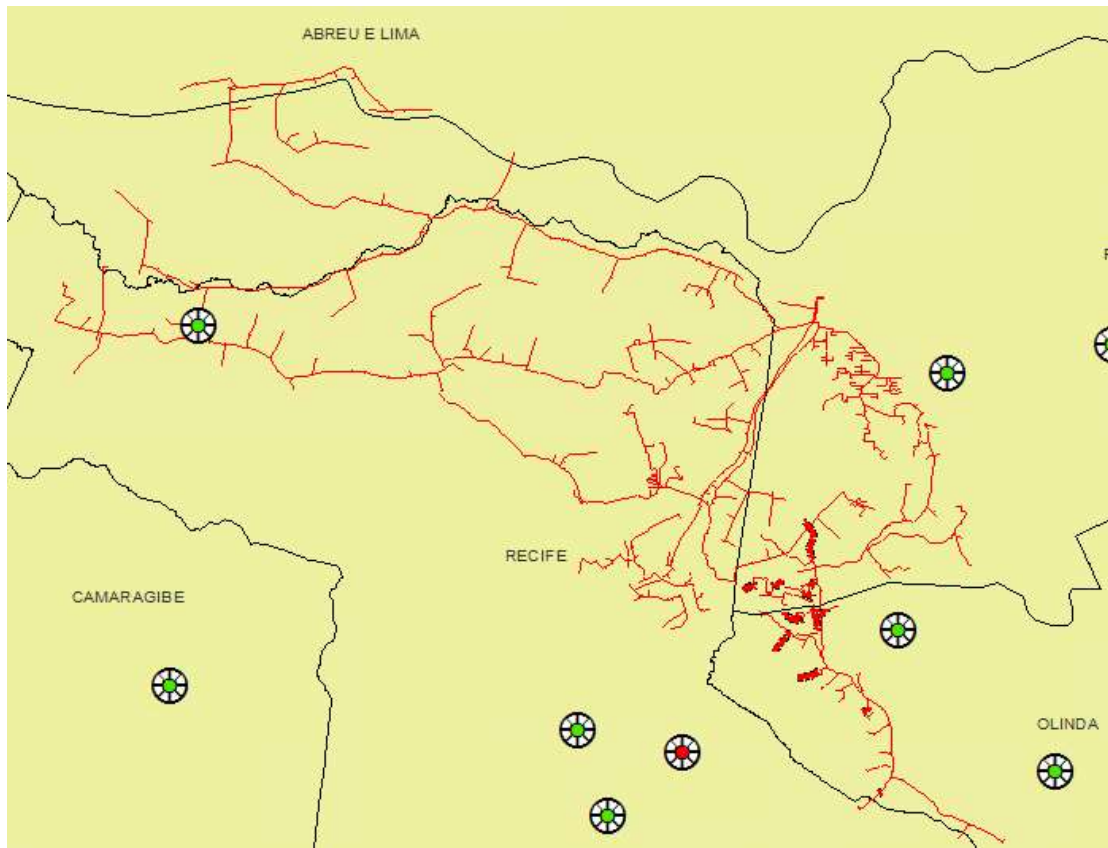

Figura 74 – Todos alimentadores do conjunto Parnamirim que sofreram interrupções parciais.

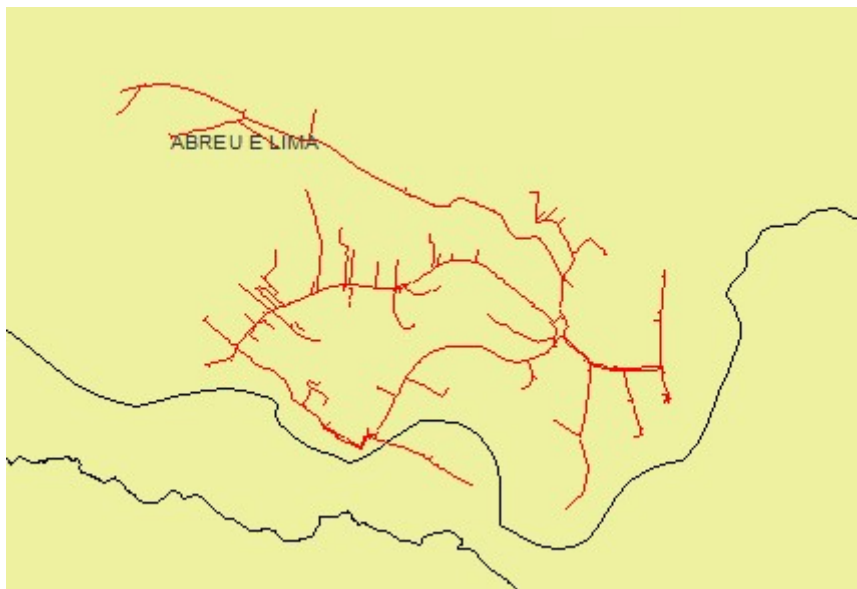

Figura 75 – Todos alimentadores do conjunto Passira que sofreram interrupções parciais.

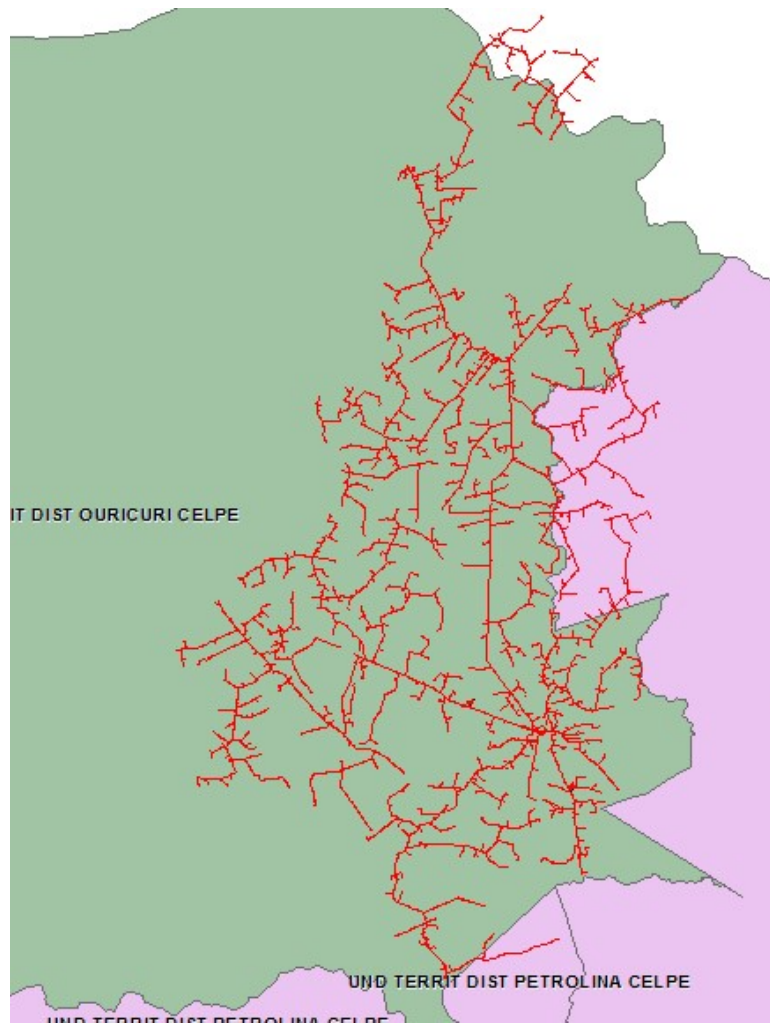

Figura 76 – Todos alimentadores do conjunto Pau Amarelo que sofreram interrupções parciais.

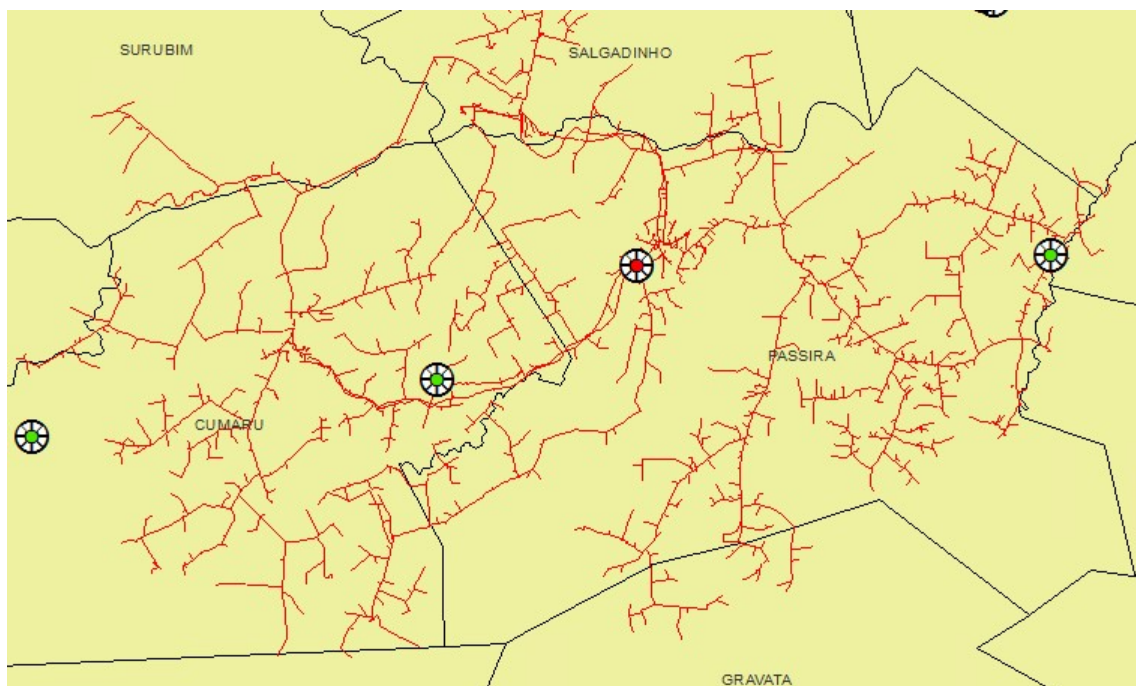

Figura 77 – Todos alimentadores do conjunto Paudalho que sofreram interrupções parciais.

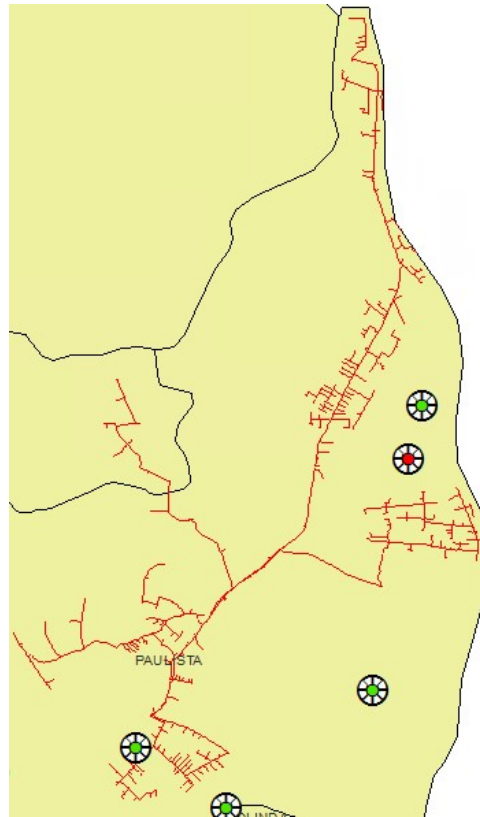

Figura 78 – Todos alimentadores do conjunto Pescaira que sofreram interrupções parciais.

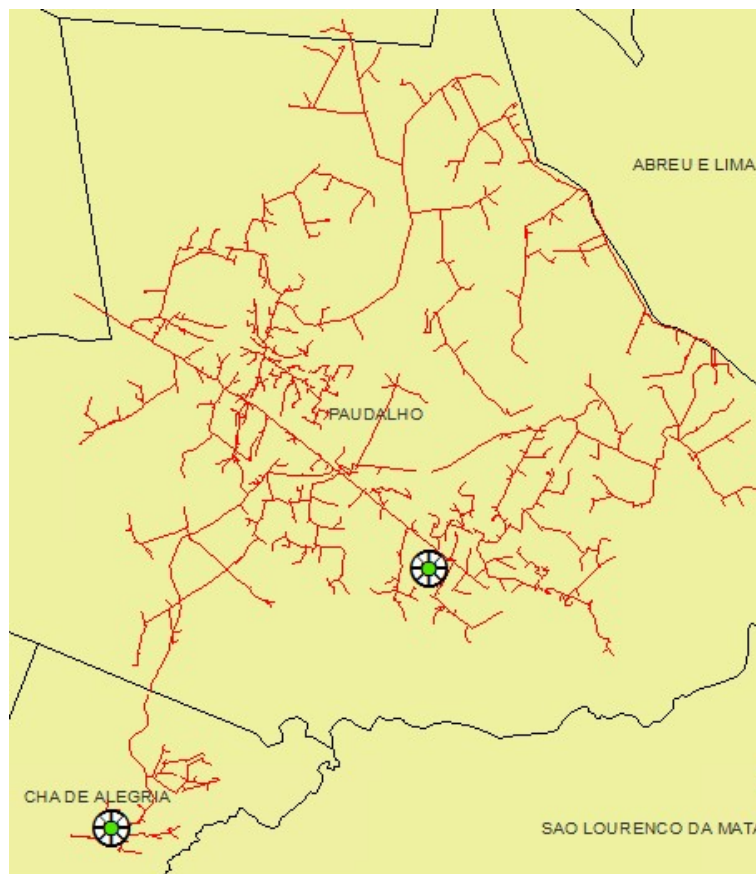

Figura 79 – Todos alimentadores do conjunto Petrolina I que sofreram interrupções parciais.

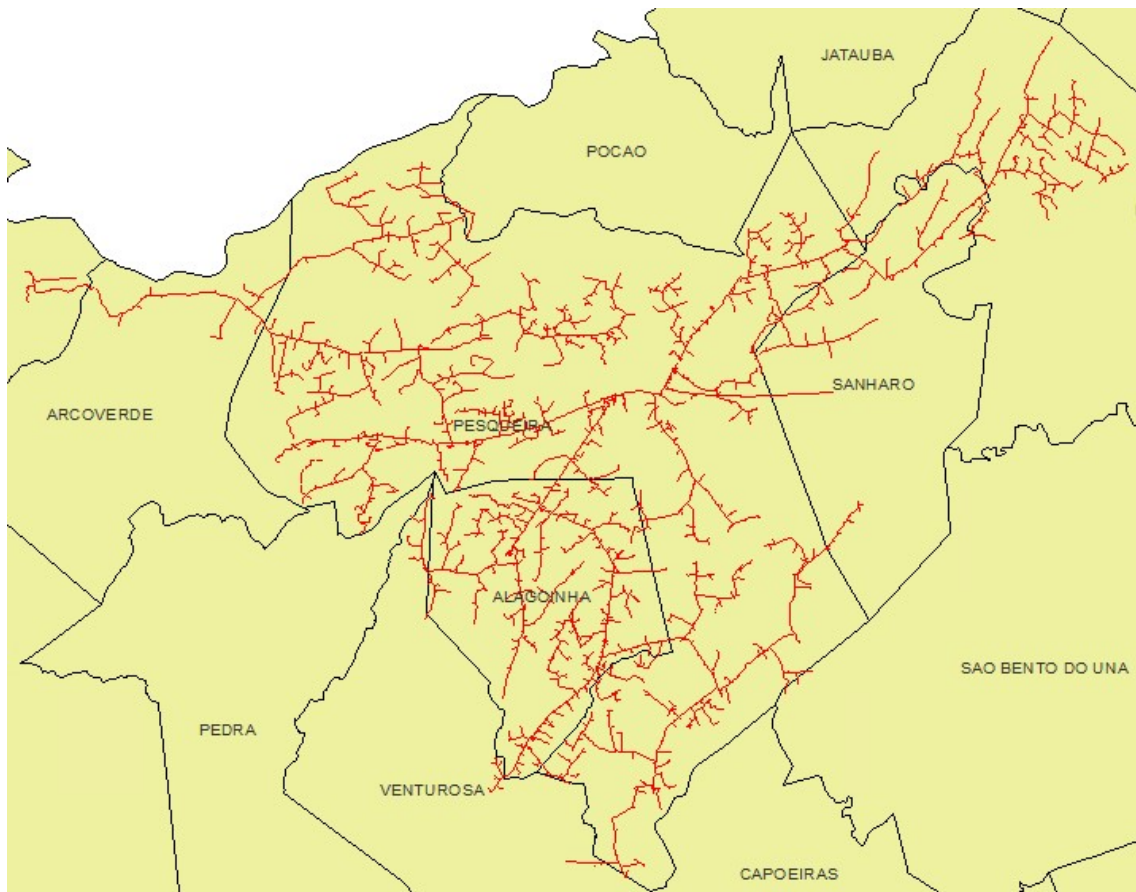

Figura 80 – Todos alimentadores do conjunto Petrolina II que sofreram interrupções parciais.

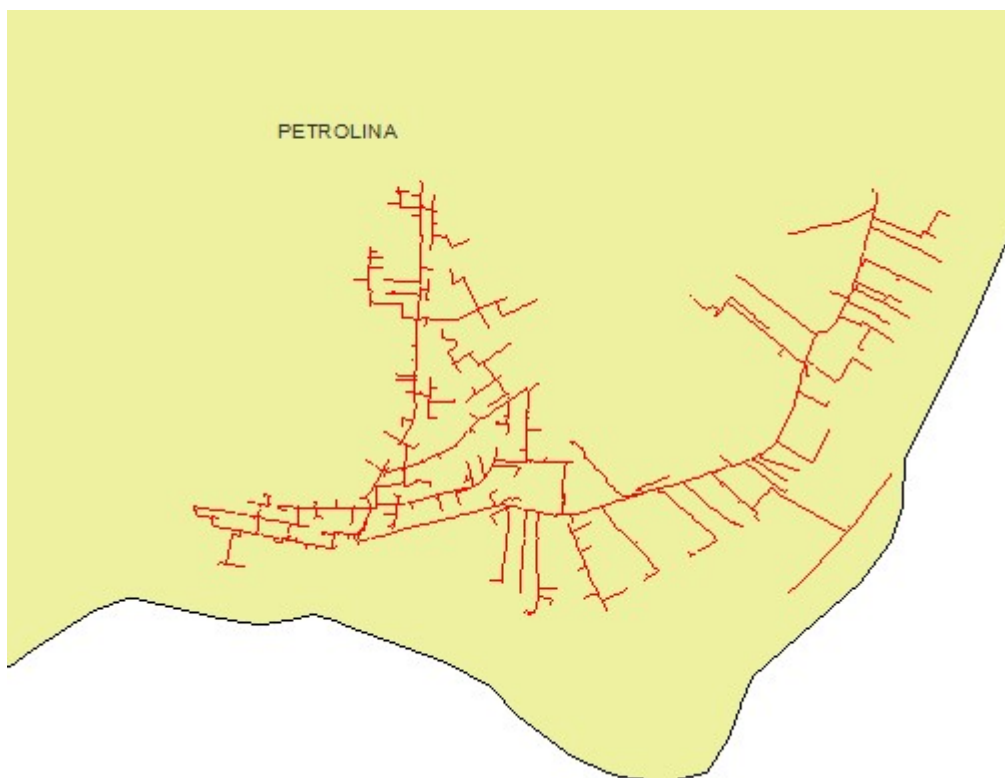

Figura 81 – Todos alimentadores do conjunto Piedade que sofreram interrupções parciais.



Figura 82 – Todos alimentadores do conjunto Pina que sofreram interrupções parciais.

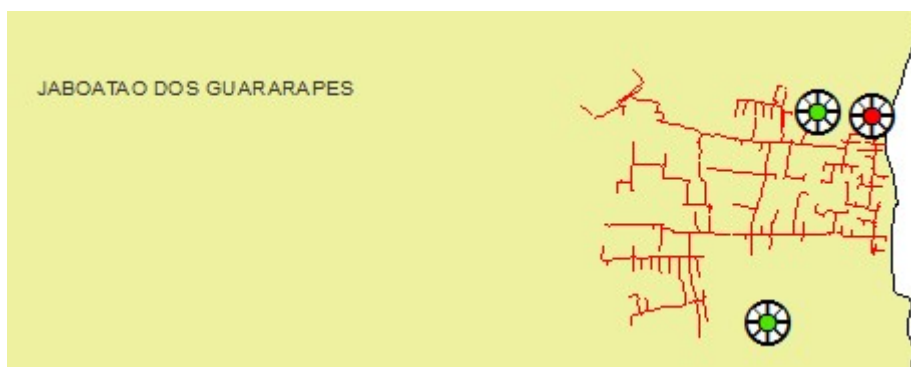

Figura 83 – Todos alimentadores do conjunto Pirapama I que sofreram interrupções parciais.



Figura 84 – Todos alimentadores do conjunto Pontezinha que sofreram interrupções parciais.

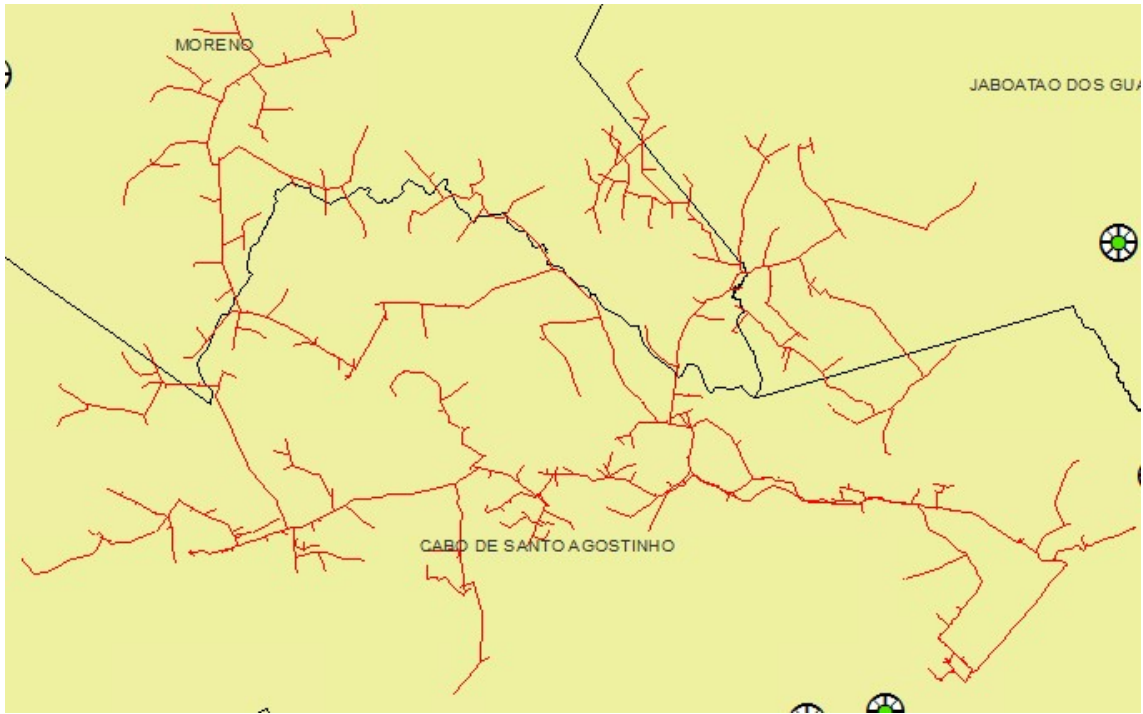

Figura 85 – Todos alimentadores do conjunto Porto de Galinhas que sofreram interrupções parciais.

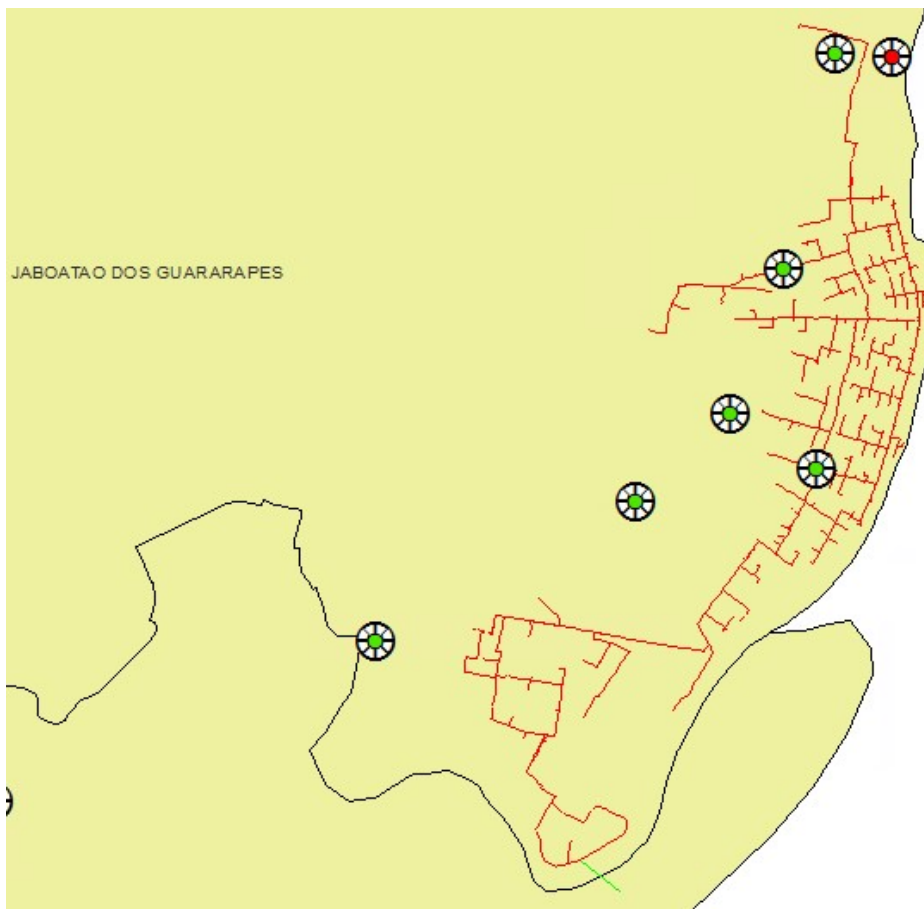

Figura 86 – Todos alimentadores do conjunto Prazeres que sofreram interrupções parciais.

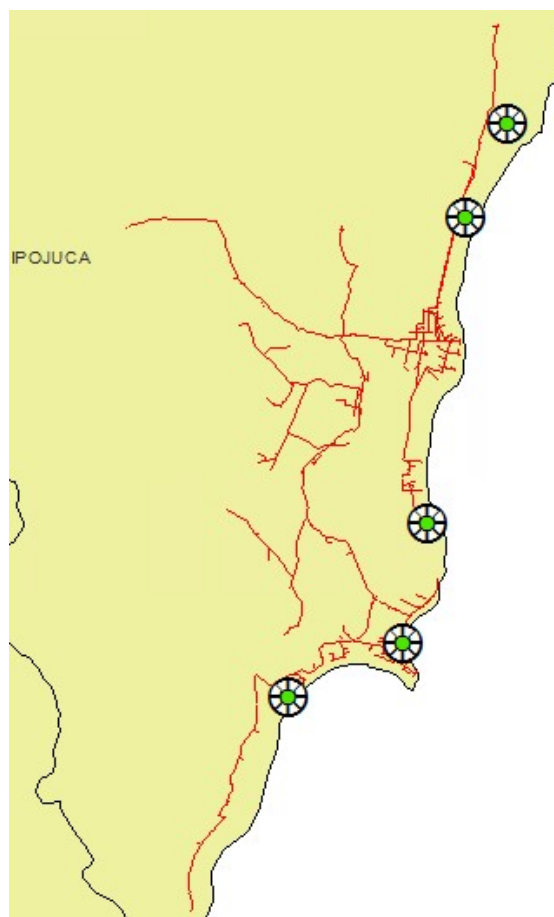

Figura 87 – Todos alimentadores do conjunto Quipapá que sofreram interrupções parciais.



Figura 88 – Todos alimentadores do conjunto Rajada que sofreram interrupções parciais.

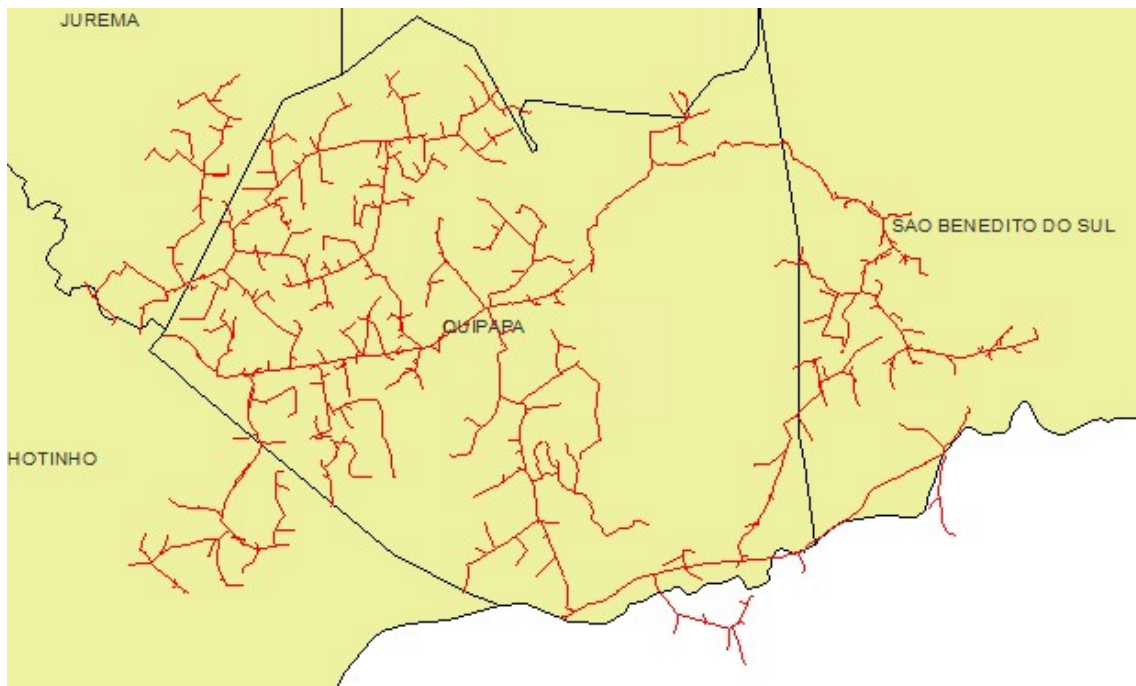

Figura 89 – Todos alimentadores do conjunto Riacho das Almas que sofreram interrupções parciais.

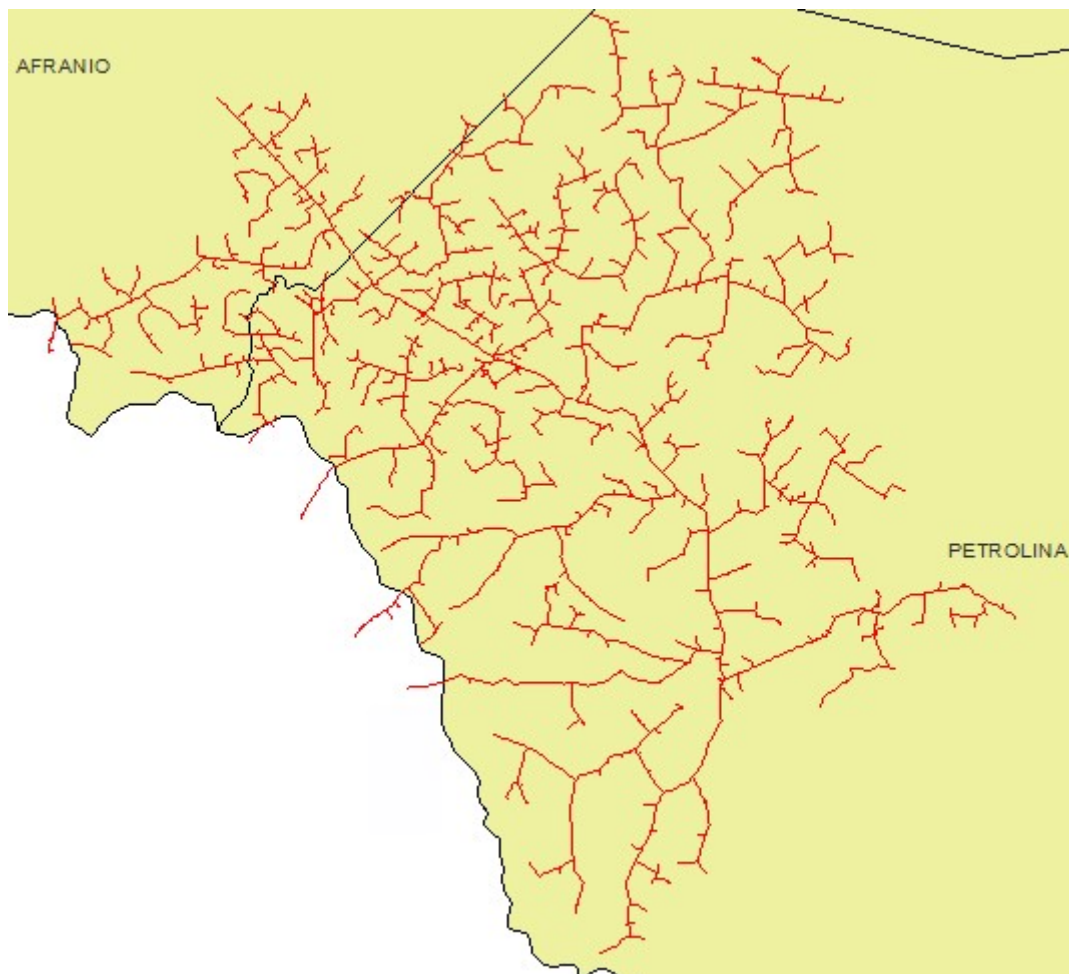

Figura 90 – Todos alimentadores do conjunto Rio Doce que sofreram interrupções parciais.

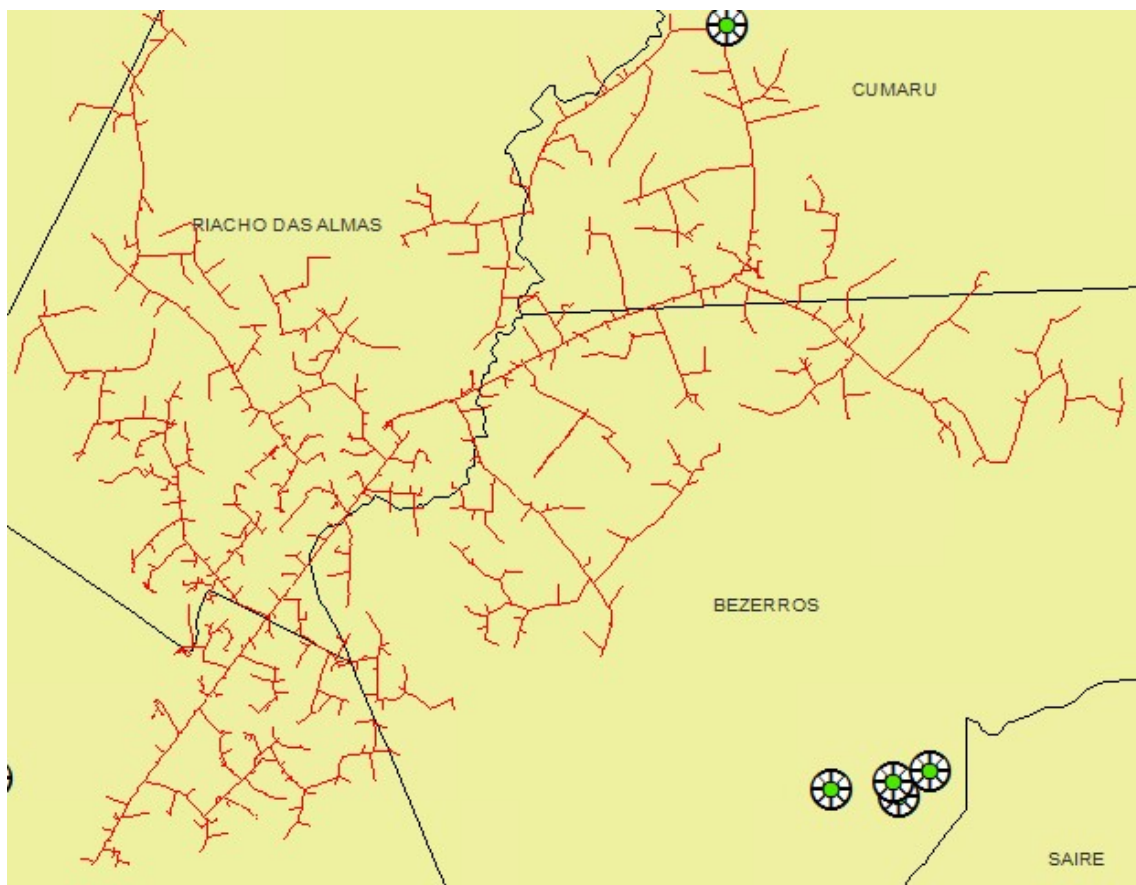

Figura 91 – Todos alimentadores do conjunto Rio Formoso que sofreram interrupções parciais.

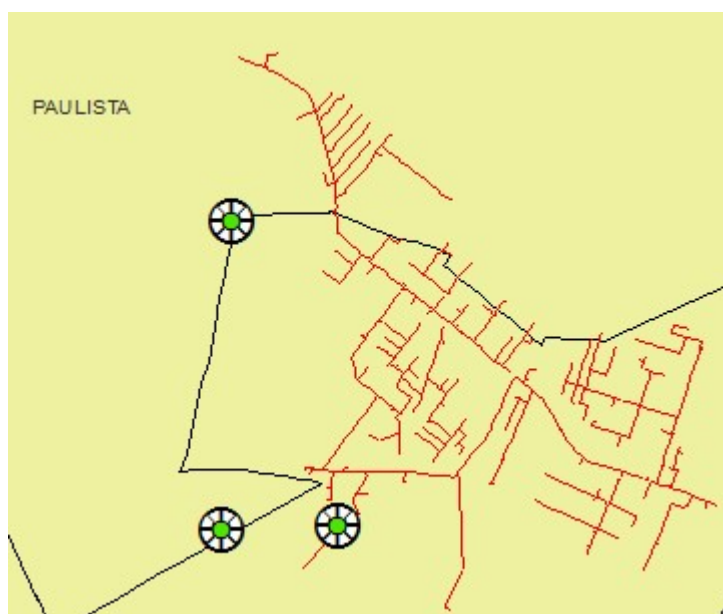

Figura 92 – Todos alimentadores do conjunto Rio Jordão que sofreram interrupções parciais.

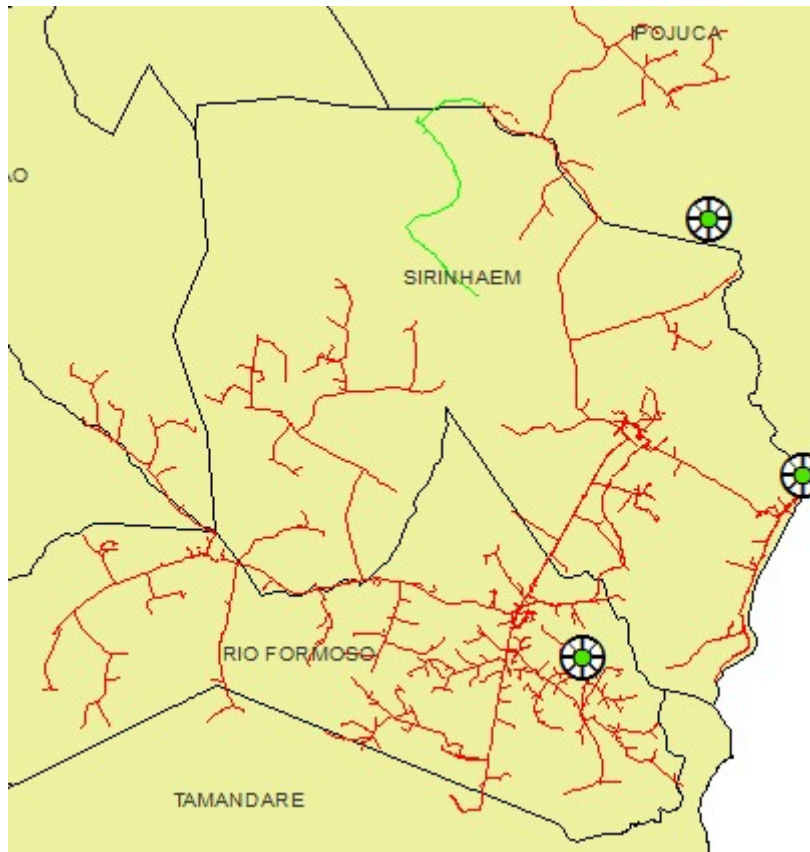

Figura 93 – Todos alimentadores do conjunto Santa Cruz que sofreram interrupções parciais.



Figura 94 – Todos alimentadores do conjunto Santa Cruz do Capibaribe que sofreram interrupções parciais.

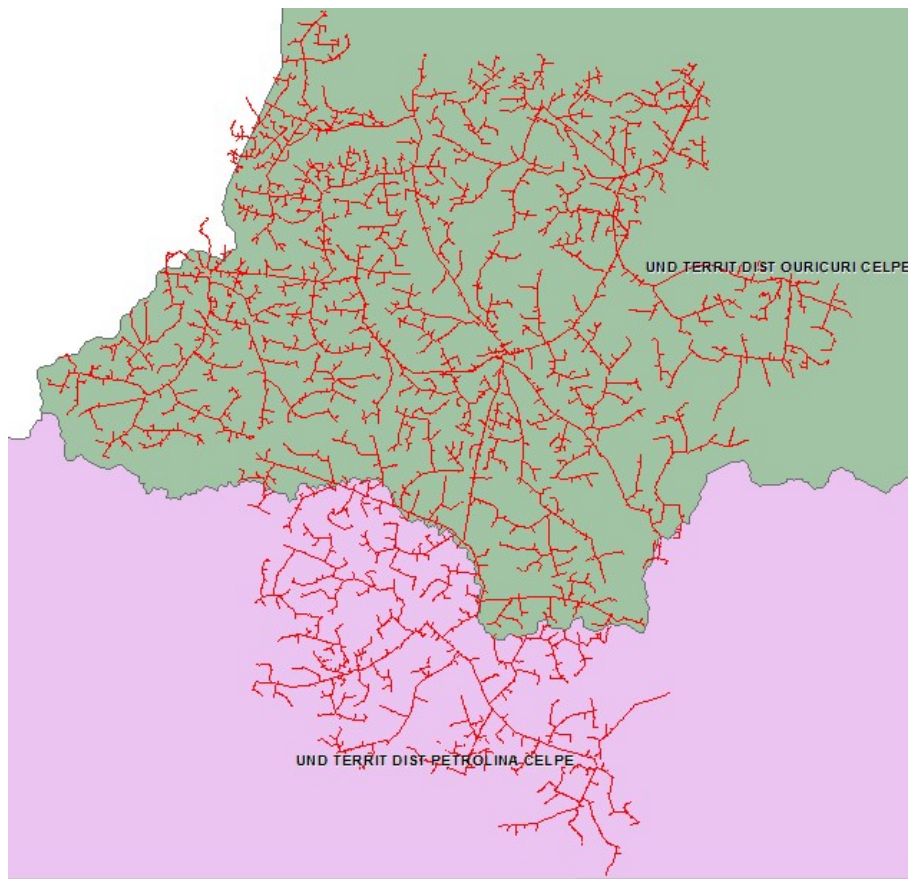

Figura 95 – Todos alimentadores do conjunto Santa Maria da Boa Vista que sofreram interrupções parciais.

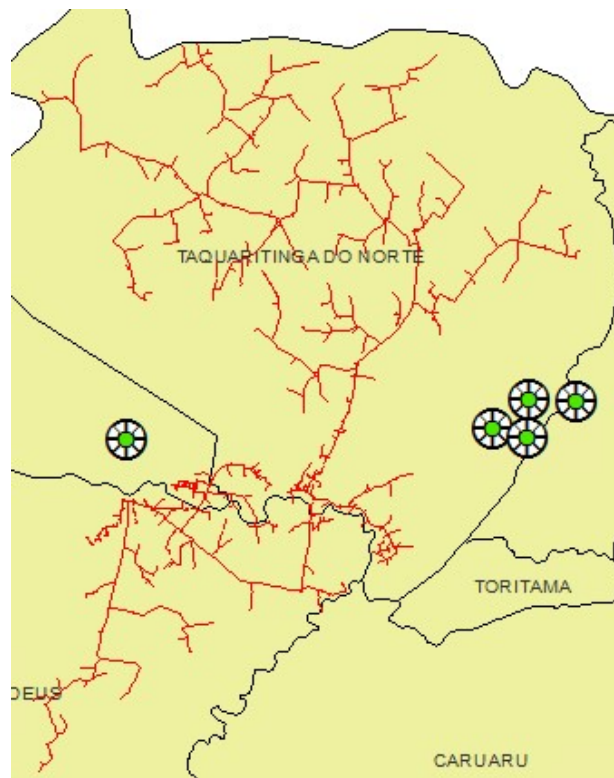

Figura 96 – Todos alimentadores do conjunto Santo Amaro que sofreram interrupções parciais.

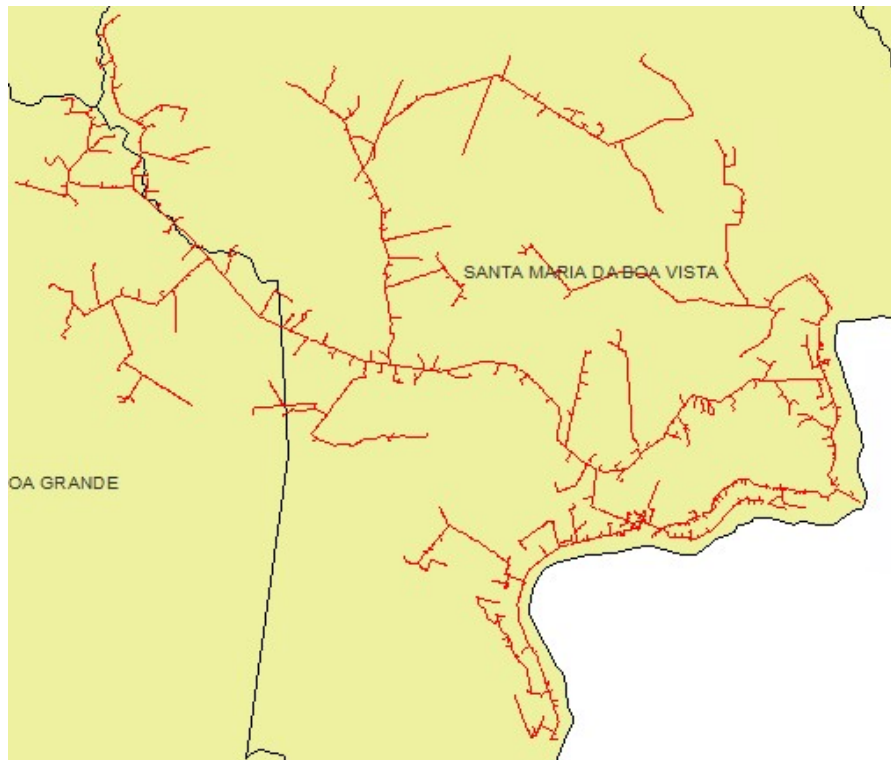

Figura 97 – Todos alimentadores do conjunto São Benedito que sofreram interrupções parciais.

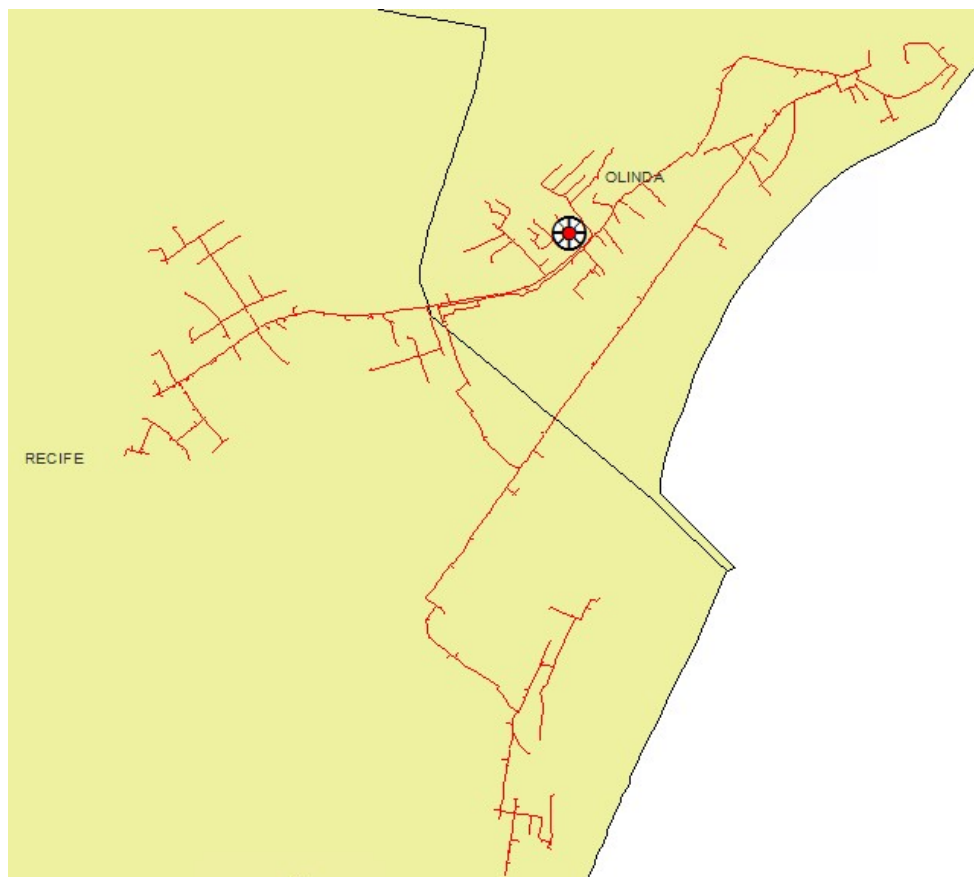

Figura 98 – Todos alimentadores do conjunto São Bento do Una que sofreram interrupções parciais.

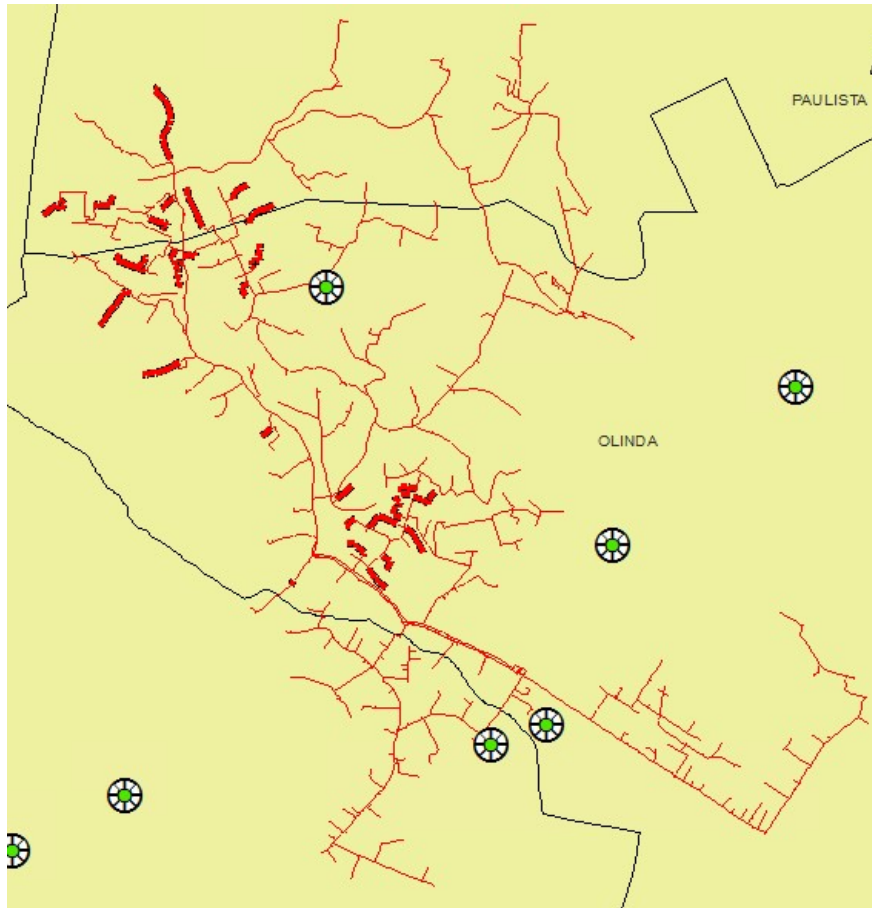

Figura 99 – Todos alimentadores do conjunto São José do Egito que sofreram interrupções parciais.

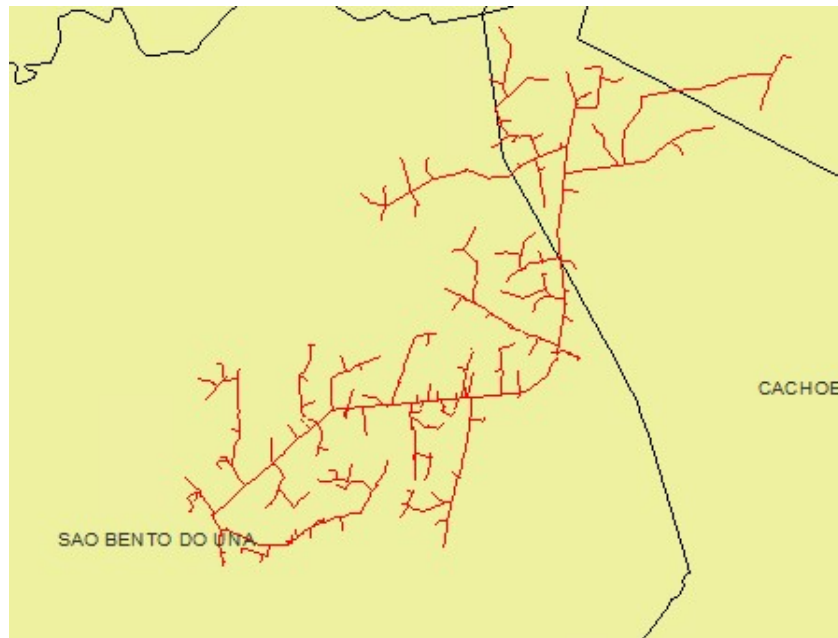

Figura 100 – Todos alimentadores do conjunto São Lourenço da Mata que sofreram interrupções parciais.



Figura 101 – Todos alimentadores do conjunto Serra Talhada que sofreram interrupções parciais.

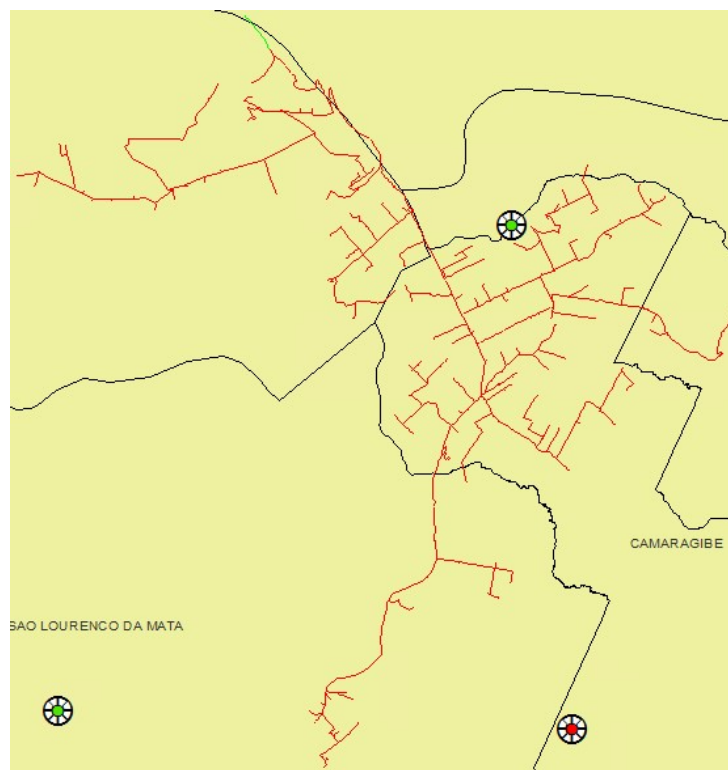

Figura 102 – Todos alimentadores do conjunto Setúbal que sofreram interrupções parciais.

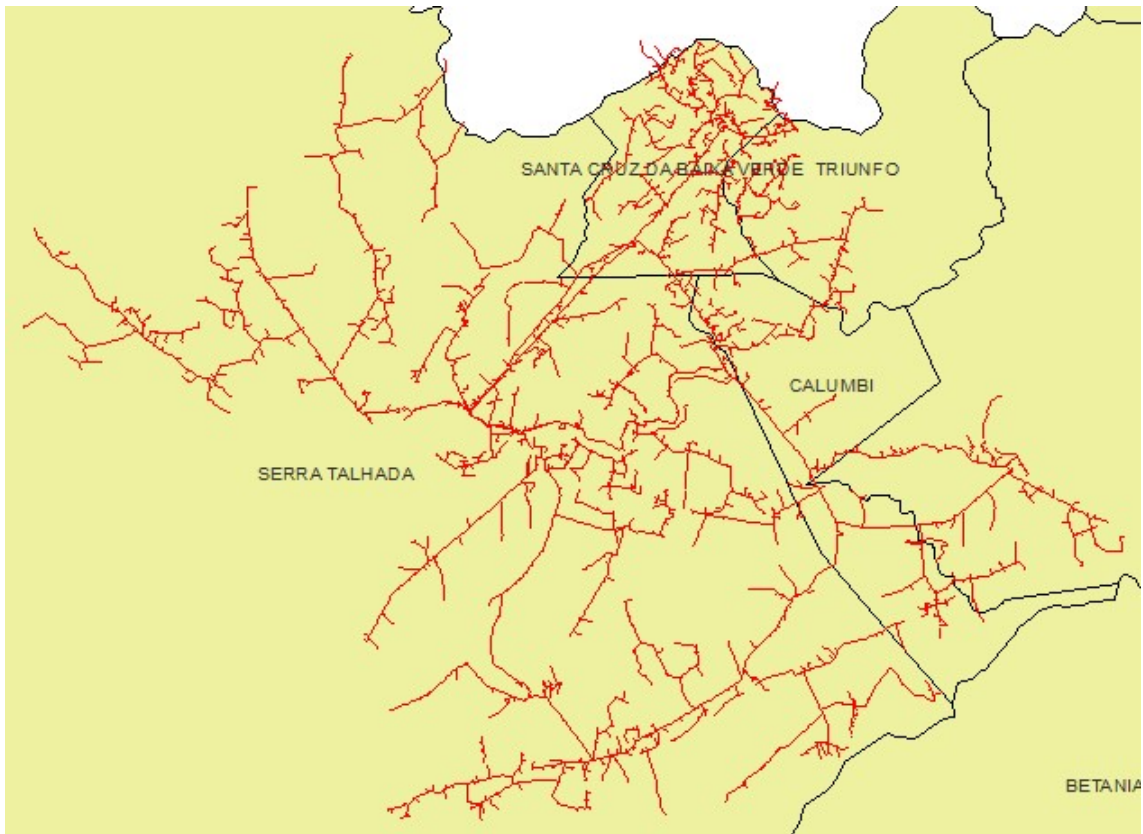

Figura 103 – Todos alimentadores do conjunto Suape que sofreram interrupções parciais.

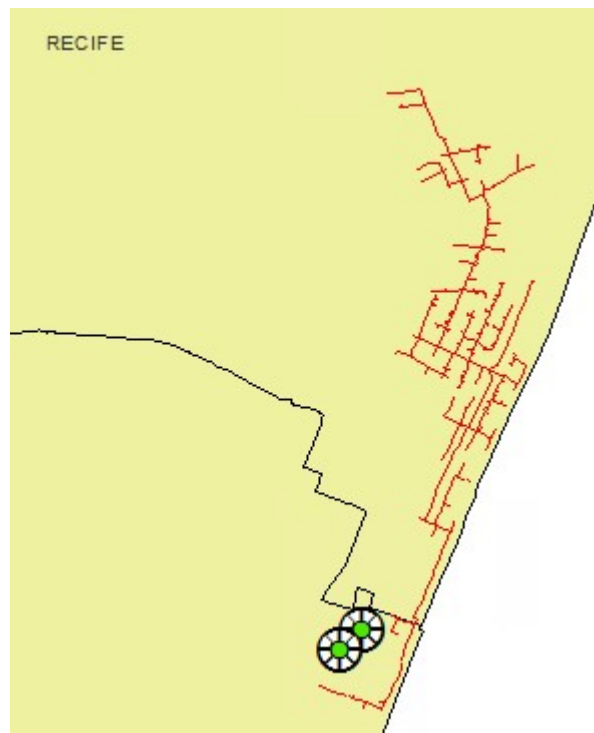

Figura 104 – Todos alimentadores do conjunto Surubim que sofreram interrupções parciais.



Figura 105 – Todos alimentadores do conjunto Tabatinga que sofreram interrupções parciais.

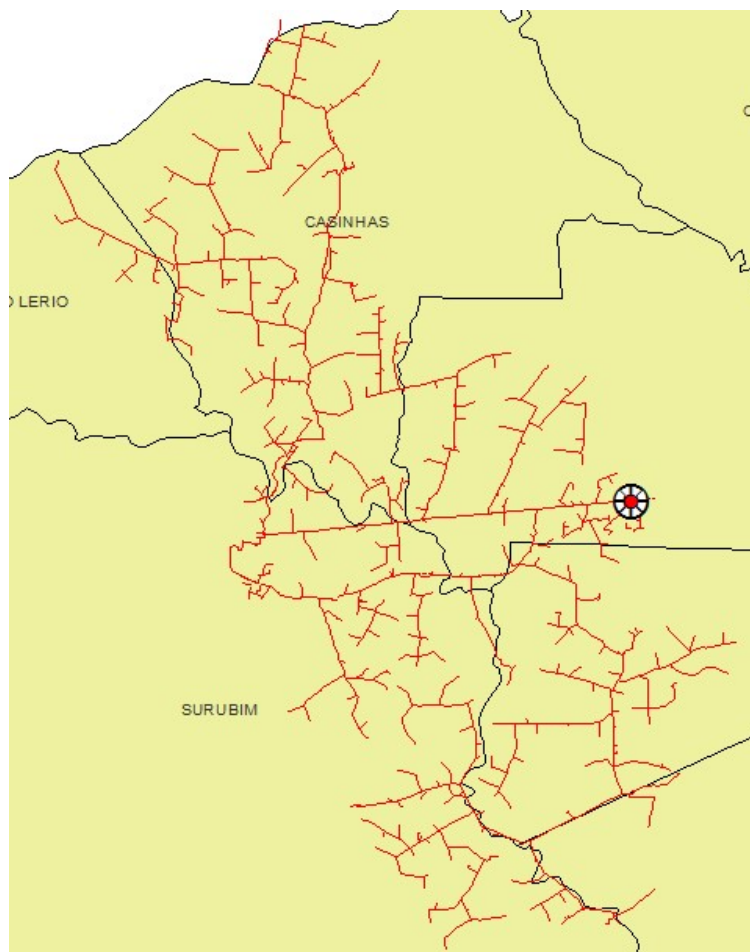

Figura 106 – Todos alimentadores do conjunto Tabira que sofreram interrupções parciais.

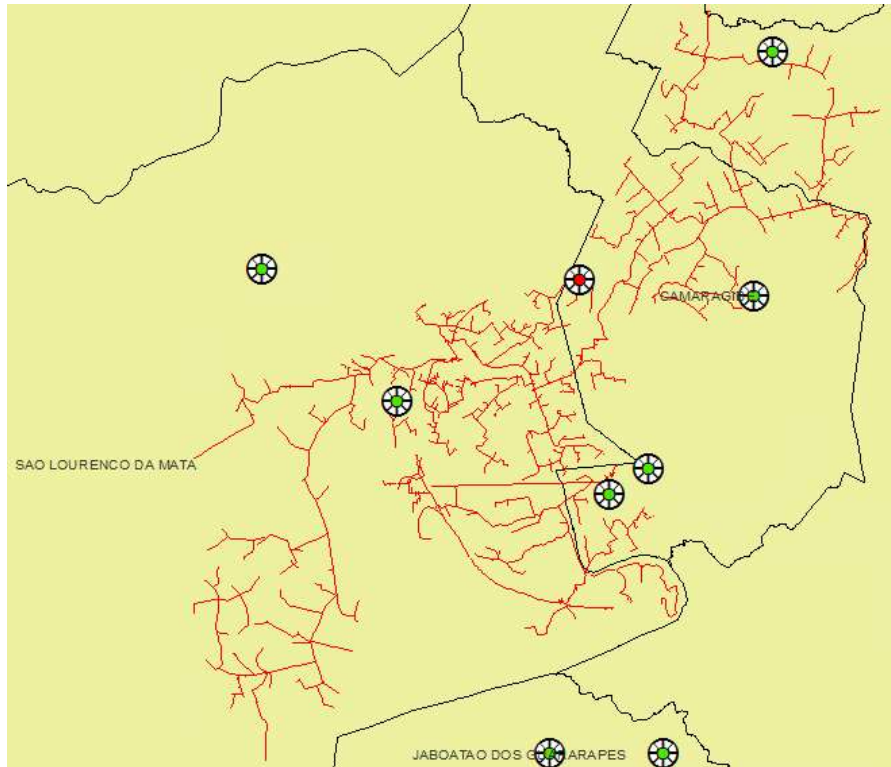

Figura 107 – Todos alimentadores do conjunto Tamandaré que sofreram interrupções parciais.

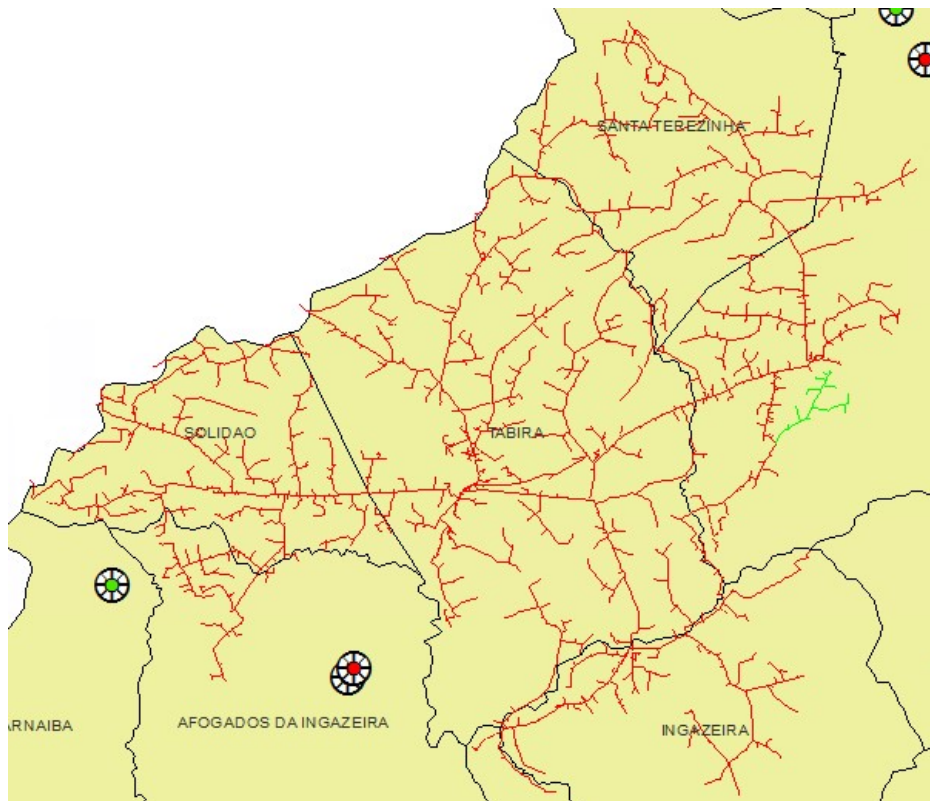

Figura 108 – Todos alimentadores do conjunto Tamarineira que sofreram interrupções parciais.

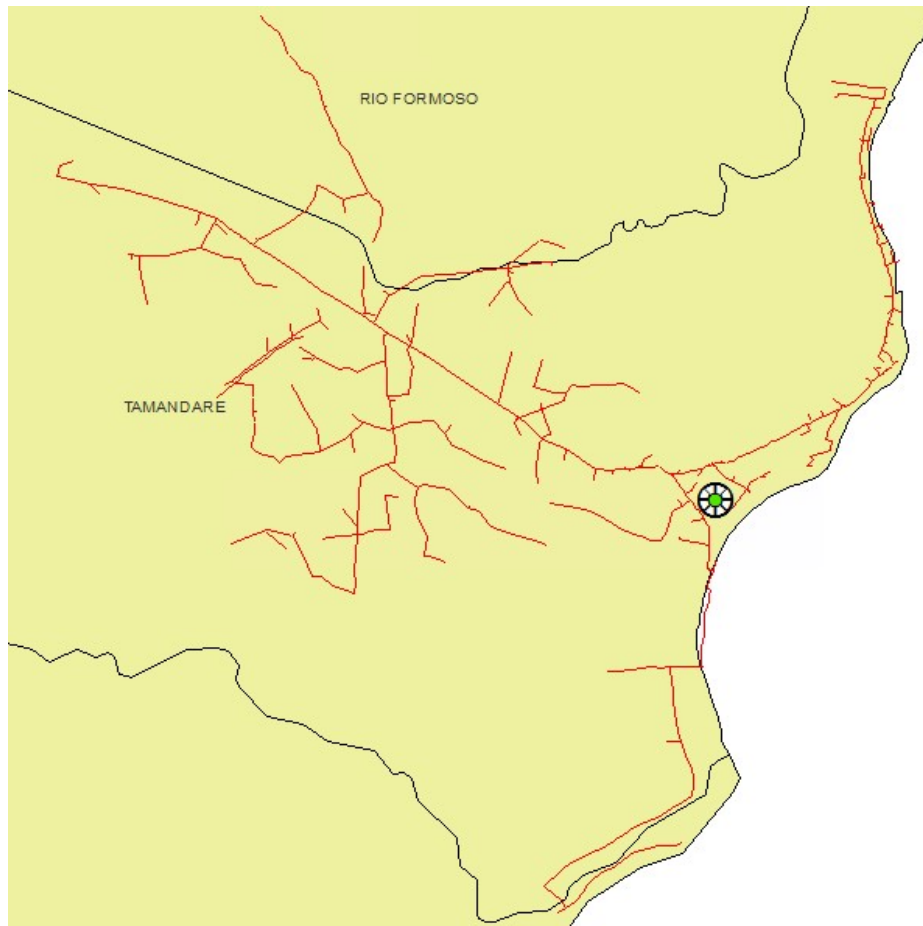

Figura 109 – Todos alimentadores do conjunto Tejucupapo que sofreram interrupções parciais.

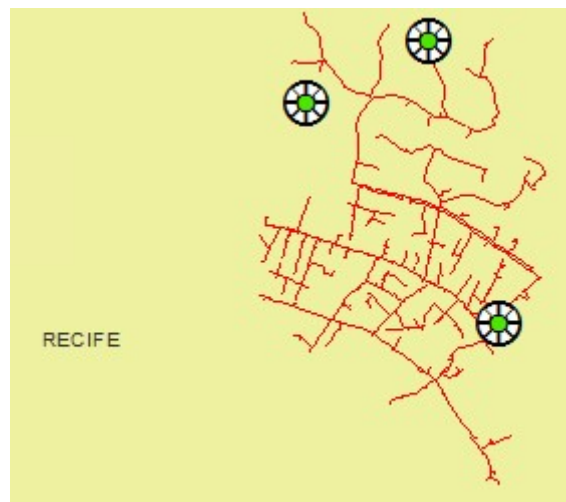

Figura 110 – Todos alimentadores do conjunto Timbaúba que sofreram interrupções parciais.

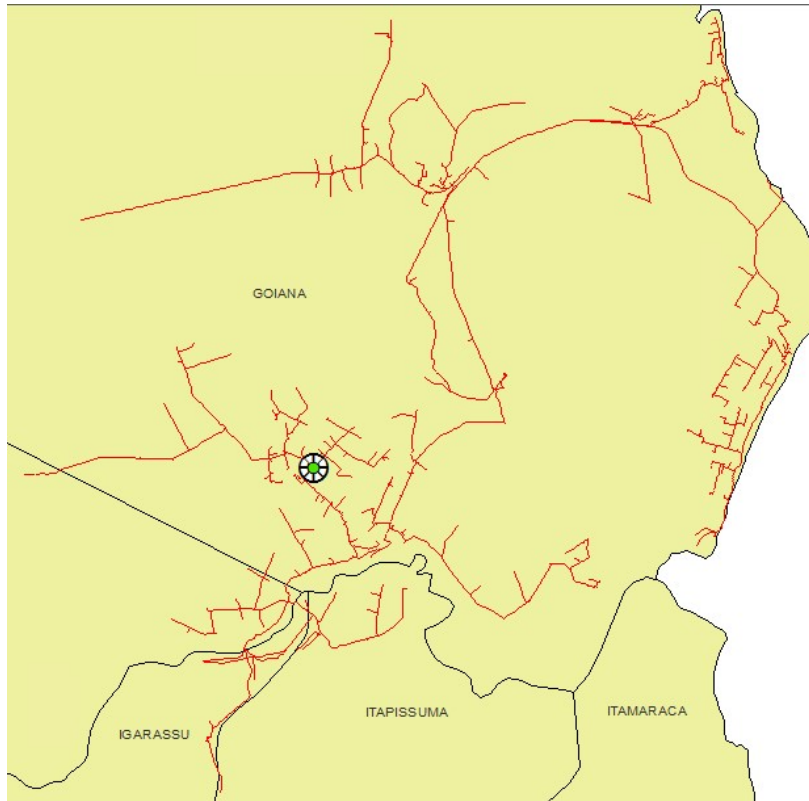

Figura 111 – Todos alimentadores do conjunto Toritama que sofreram interrupções parciais.

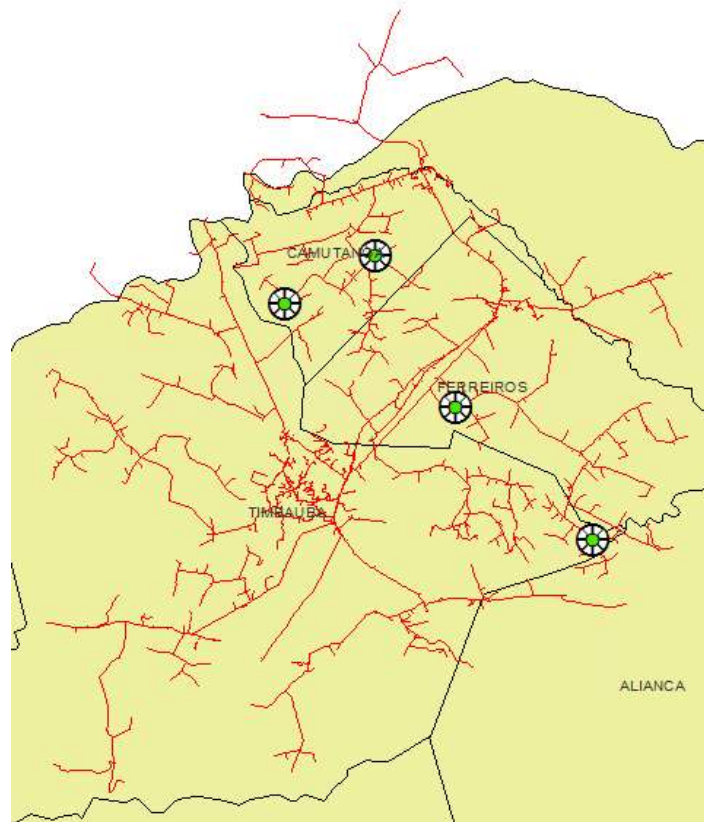

Figura 112 – Todos alimentadores do conjunto Trindade que sofreram interrupções parciais.

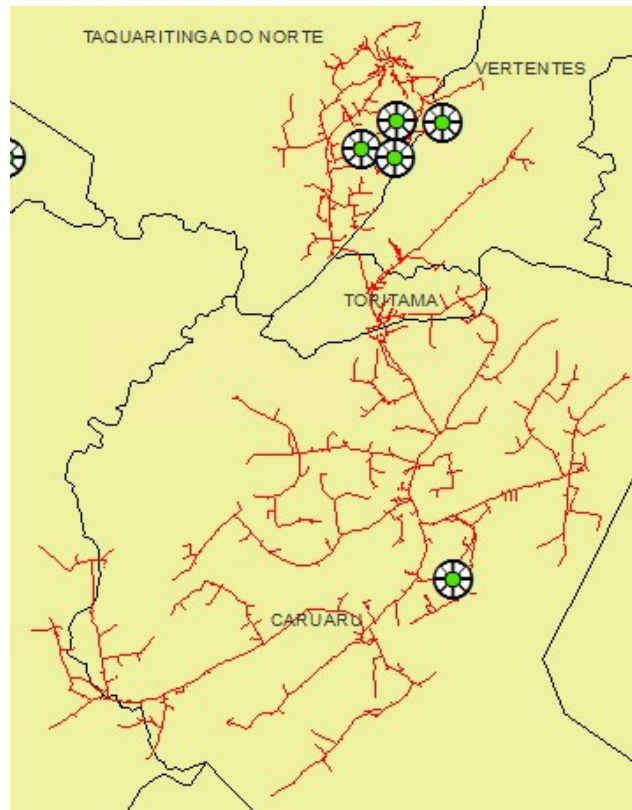

Figura 113 – Todos alimentadores do conjunto Venturosa que sofreram interrupções parciais.

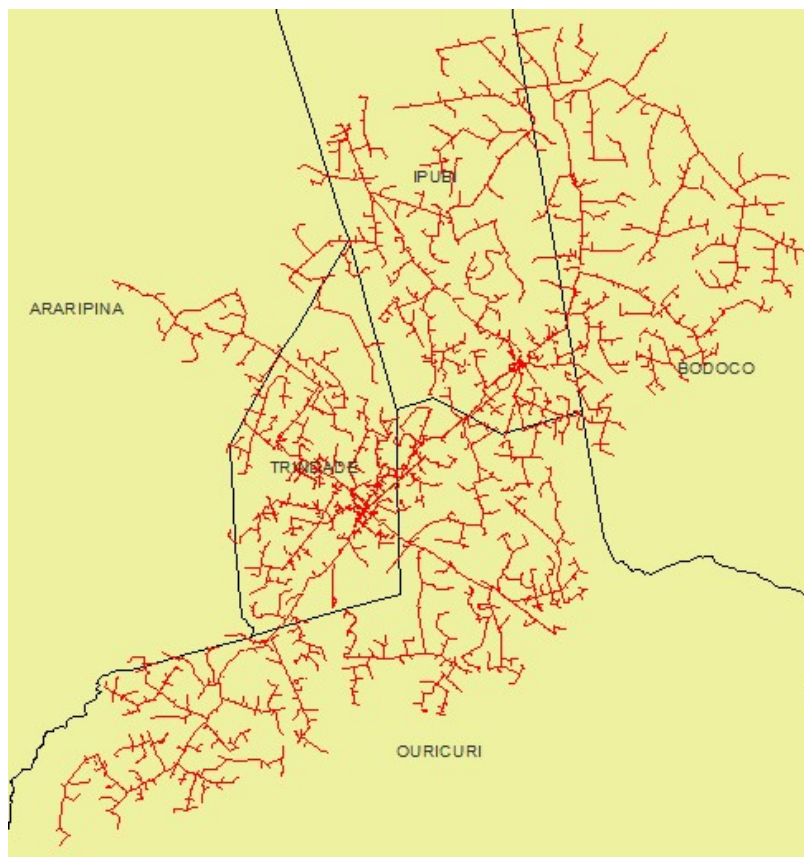

Figura 114– Todos alimentadores do conjunto Vertentes que sofreram interrupções parciais.

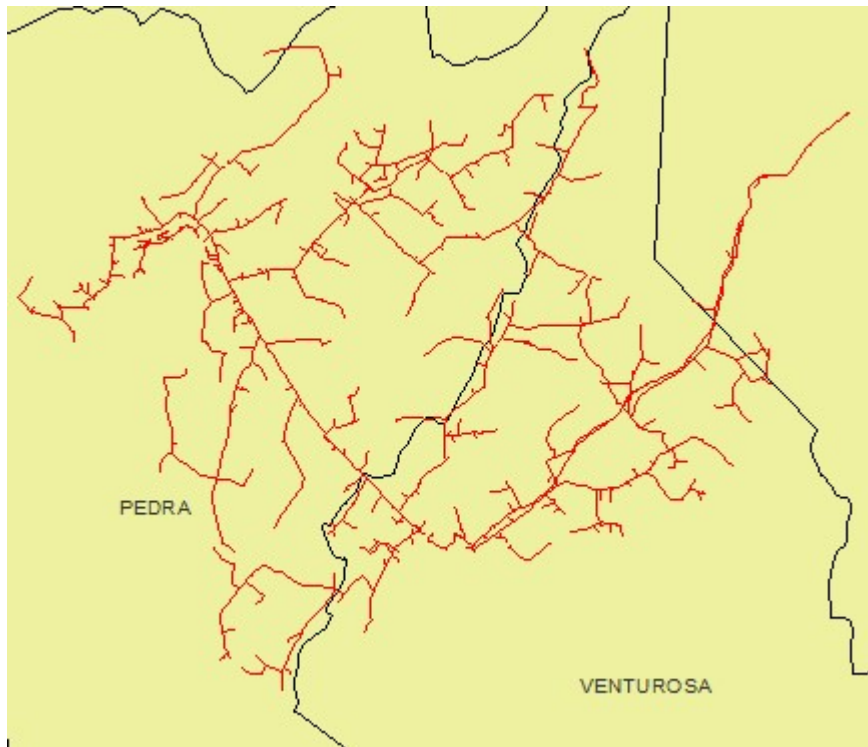

Figura 115 – Todos alimentadores do conjunto Vicência que sofreram interrupções parciais.

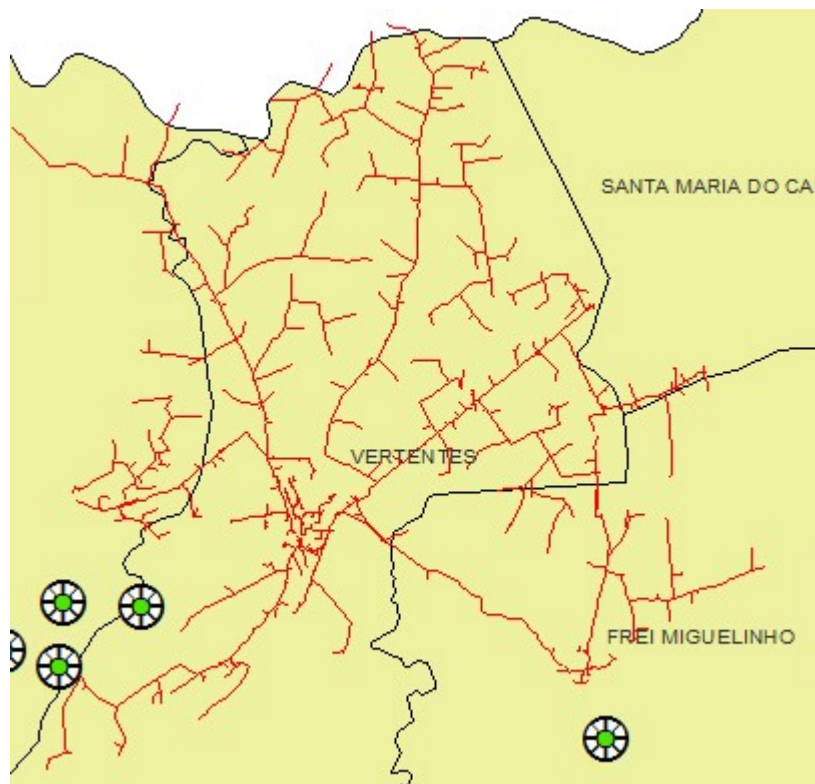

Figura 116 – Todos alimentadores do conjunto Vitória de Santo Antão que sofreram interrupções parciais.

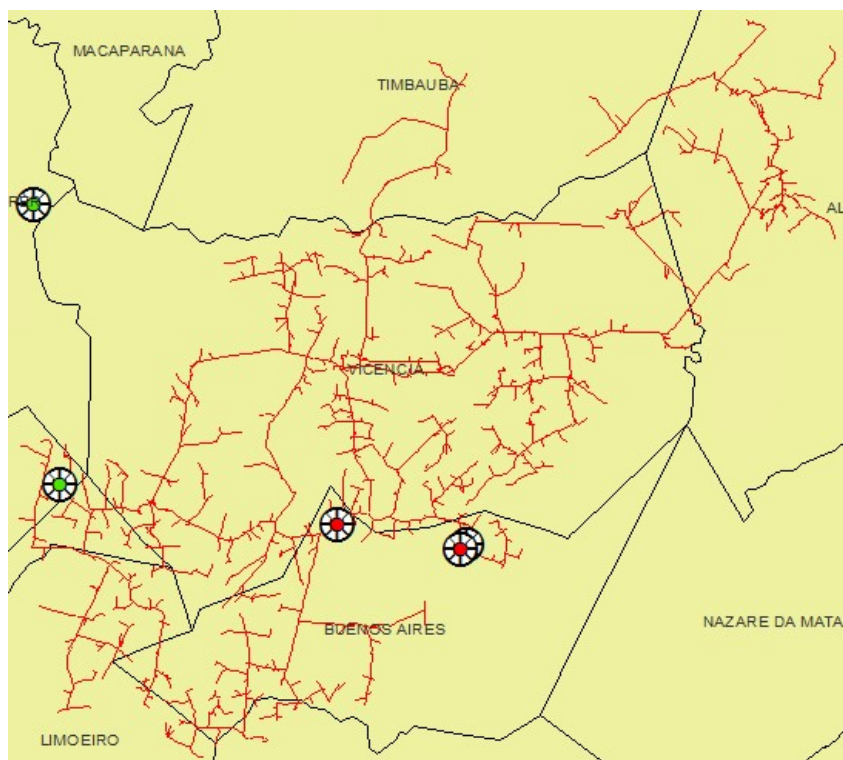

Figura 117 – Todos alimentadores do conjunto Vitória de Santo Antão II que sofreram interrupções parciais.

A seguir, os diagramas unifilares das regionais do sistema elétrico da Celpe com destaque para as subestações com ocorrências de causas relacionadas ao evento climático com interrupções em suas redes de distribuição, redes secundárias ou na própria subestação.

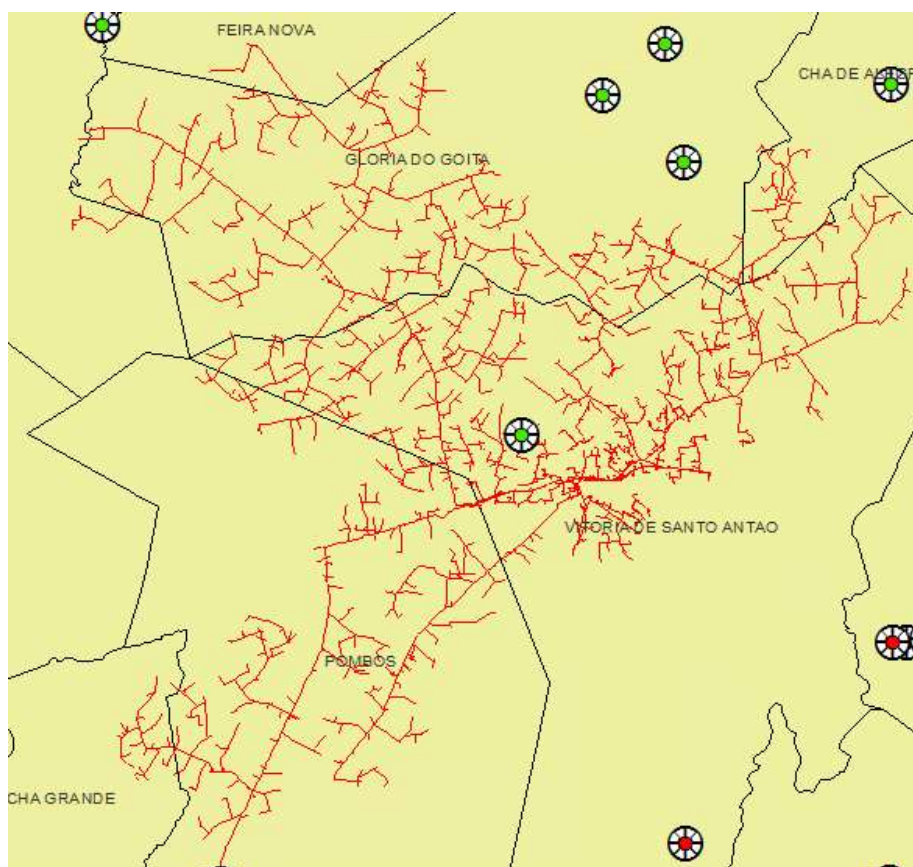

Figura 118 - Regional Angelim

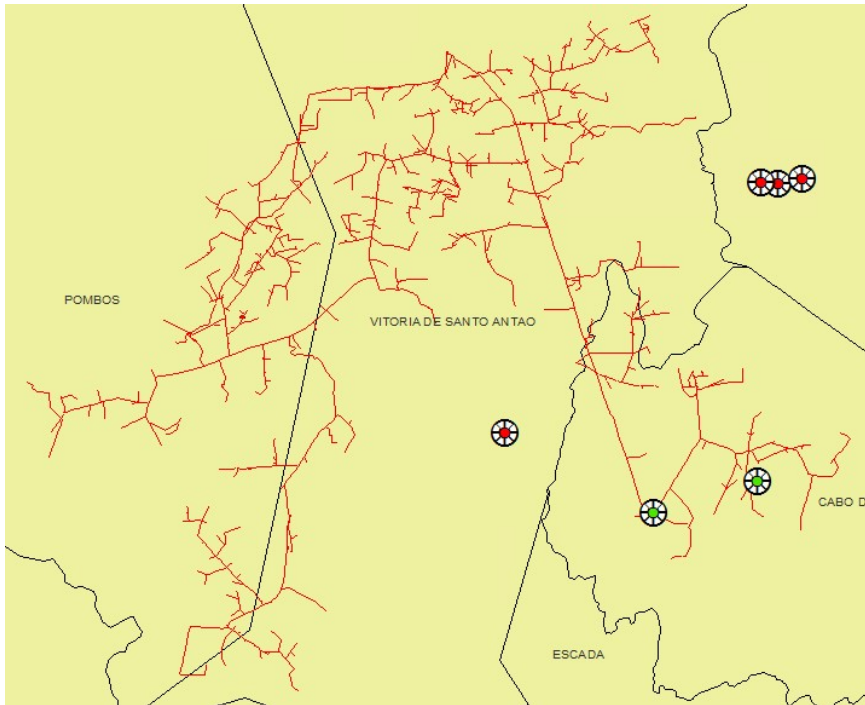

Figura 119 - Regional Bom Nome

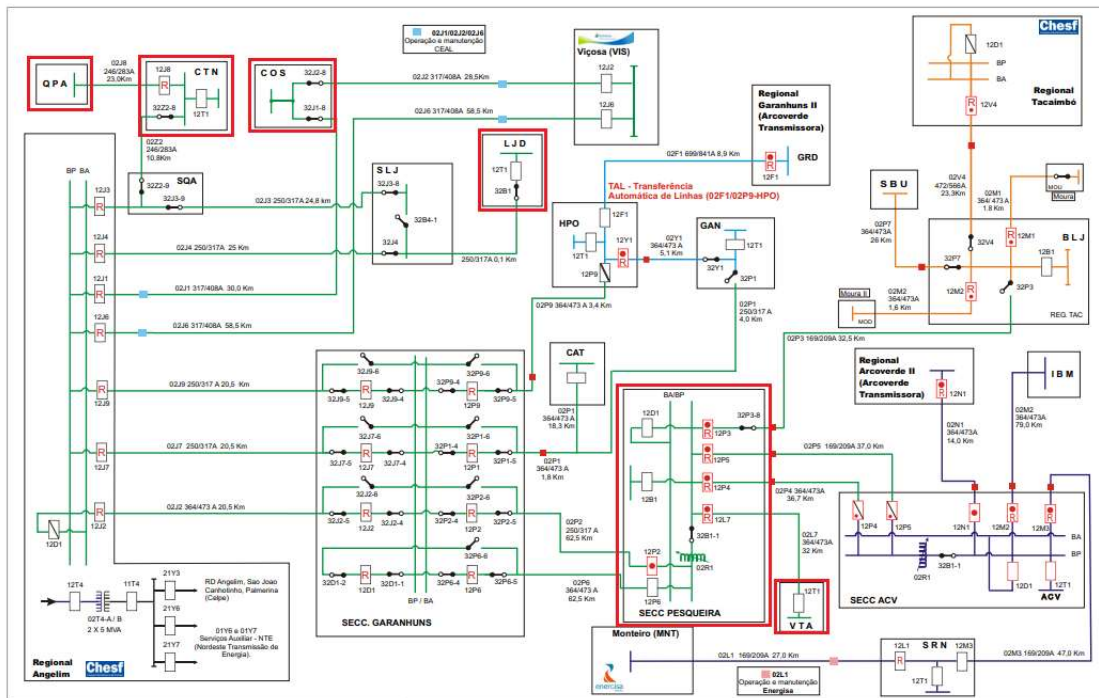

Figura 120 - Regional Bongu

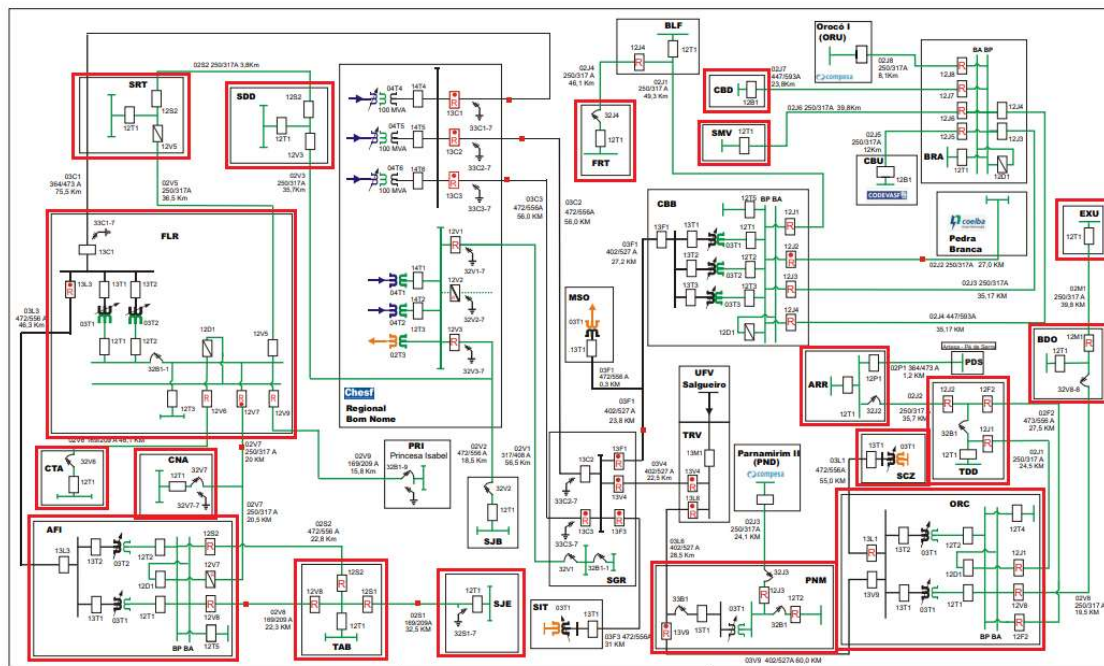

Figura 123 - Regional Jaboatão II

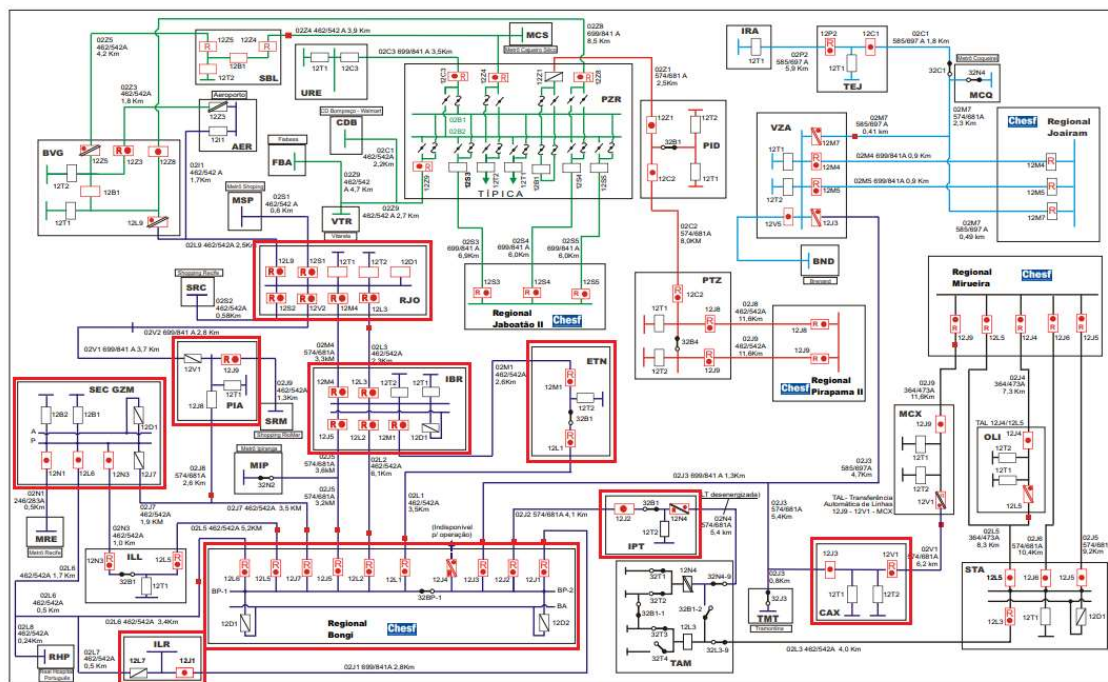

Figura 124 - Regional Joairam

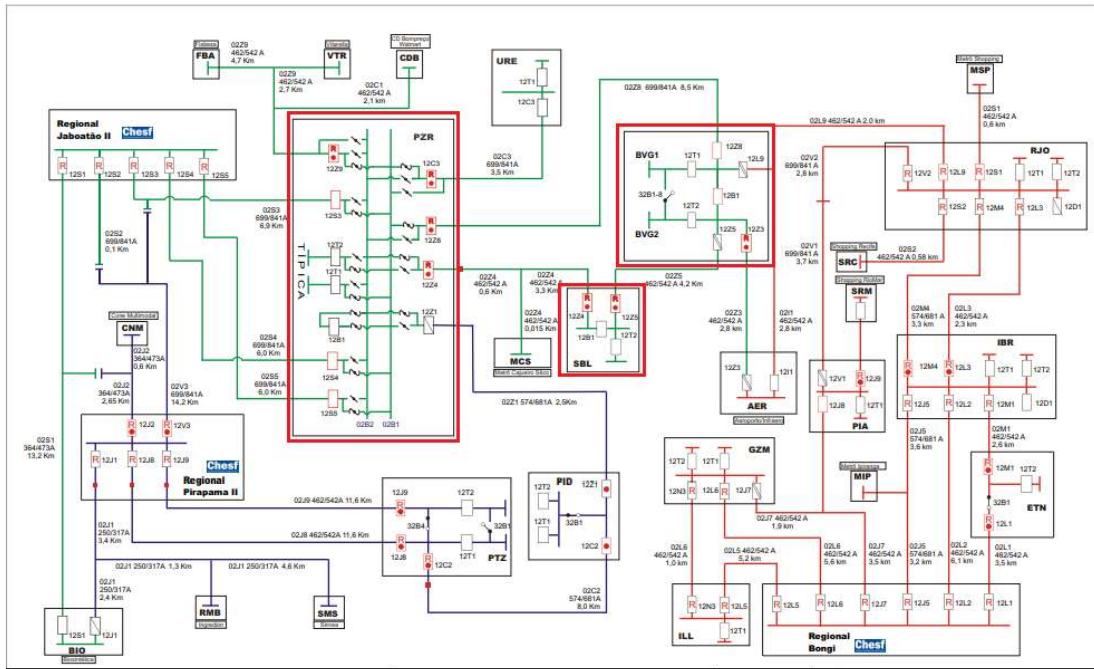

Figura 127 - Regional Mirueira

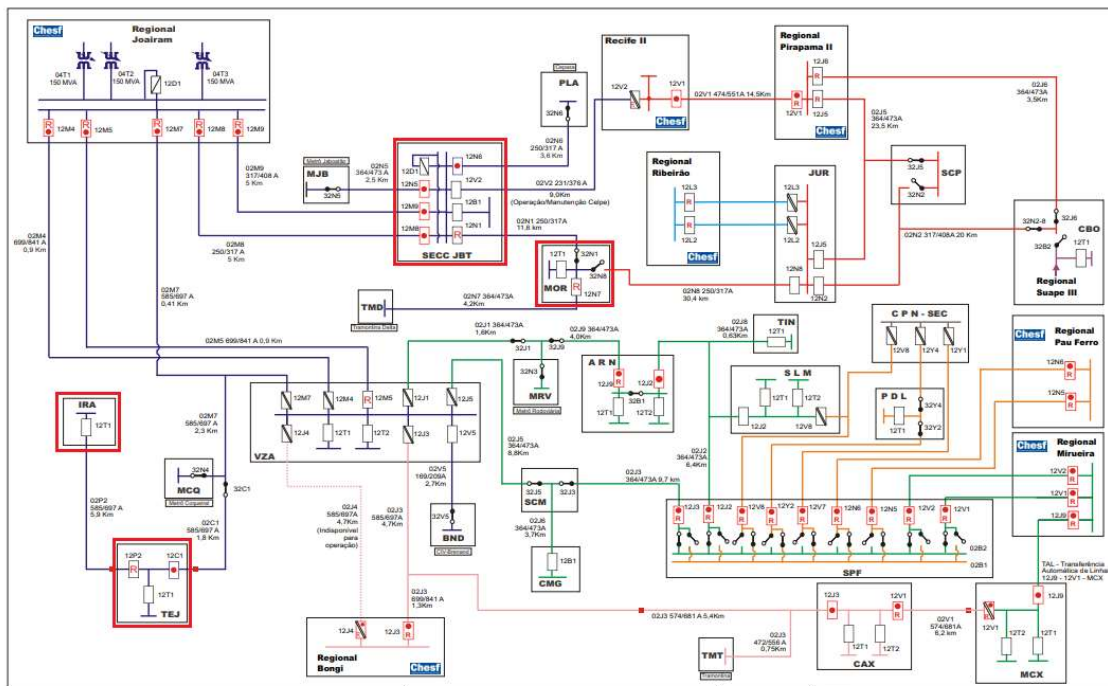

Figura 128 - Regional Mirueira II

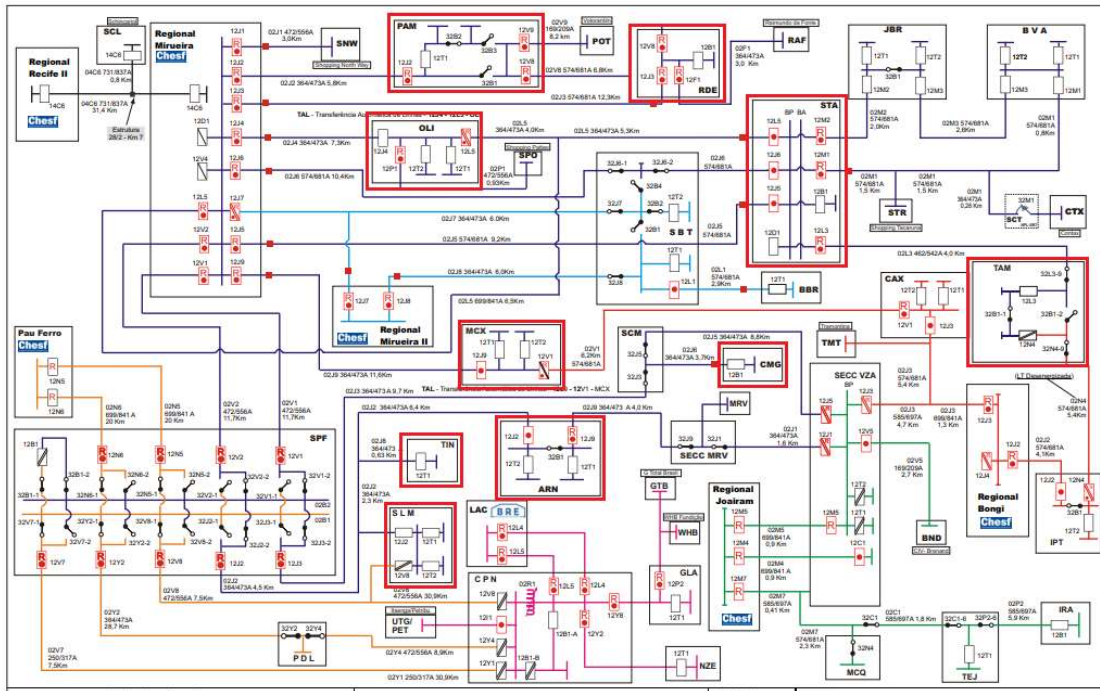

Figura 129 - Regional Pau Ferro

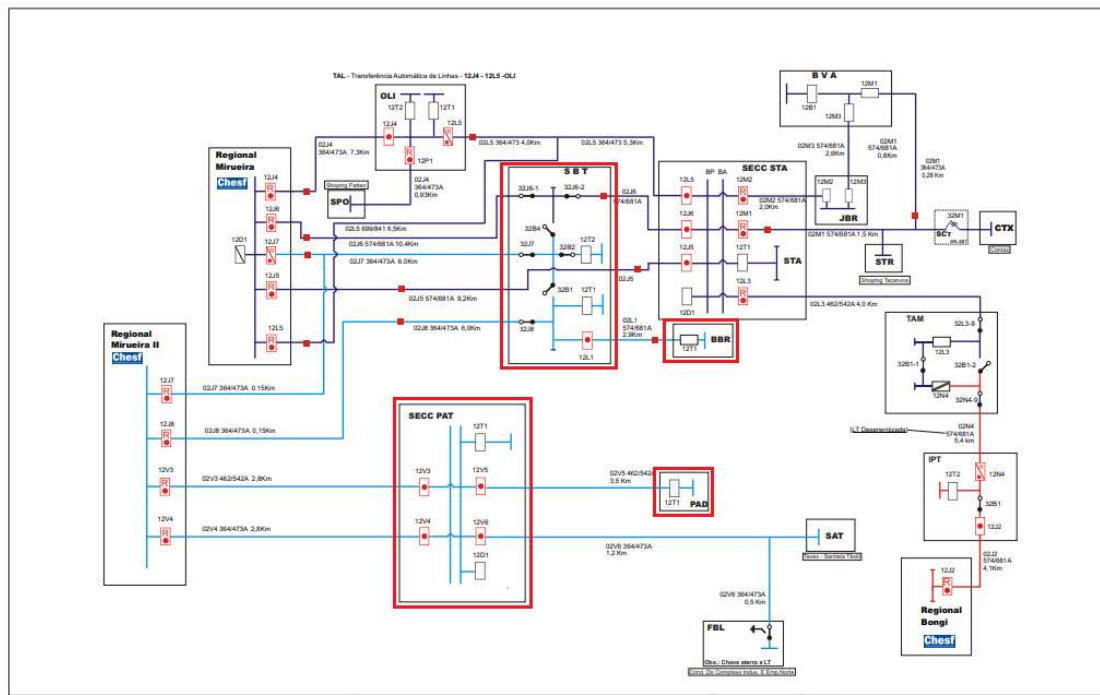

Figura 130 - Regional Pirapama II

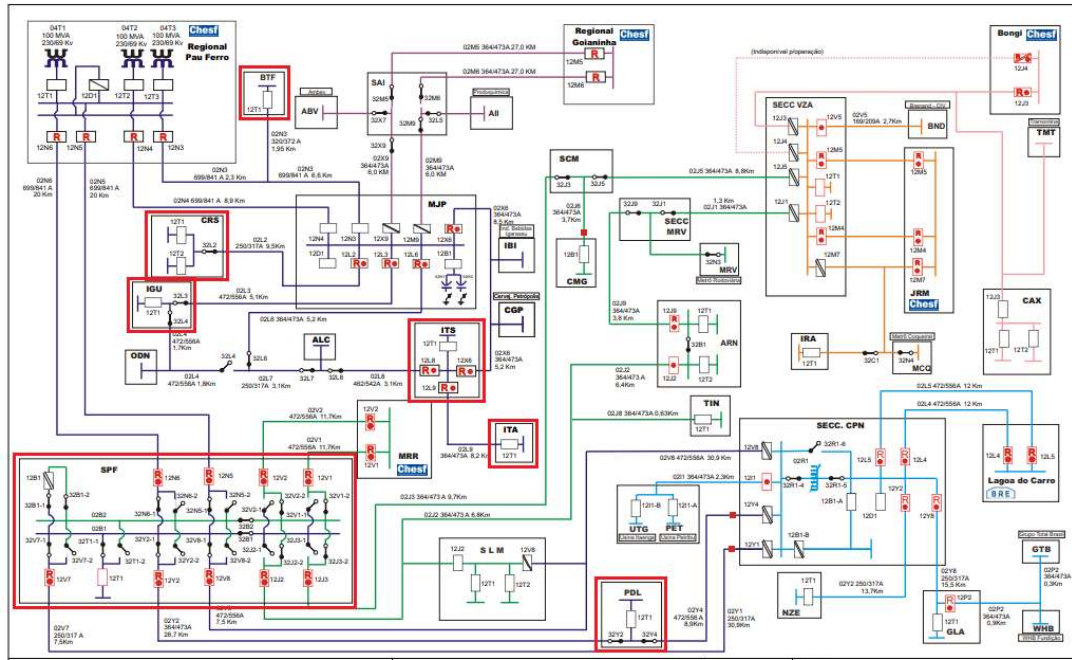

Figura 133 - Regional Tacaimbó

iv. Descrição dos danos causados ao sistema elétrico, incluindo a relação dos equipamentos danificados e sua importância para o sistema.

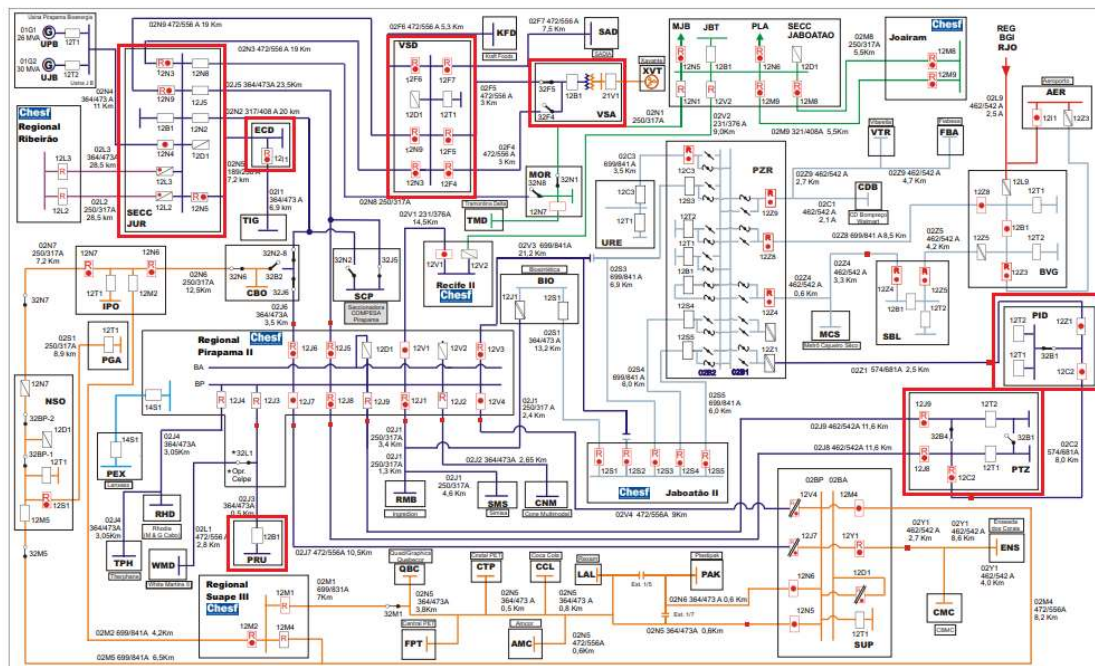
O evento atingiu a área de concessão impactando o sistema elétrico de diferentes formas. Dentre as principais causas destacamos altos índices de precipitação, descargas atmosféricas, objetos lançados à rede elétrica além de árvores que atingiram a rede em sua queda. A seguir, lista de equipamentos avariados em ocorrências relativas ao evento.

EQUIPAMENTO	QTD
Transformador de Distribuição	13
Isolador de Vidro	4
Para-raios	2
Elo fusível	159
Poste concreto	3

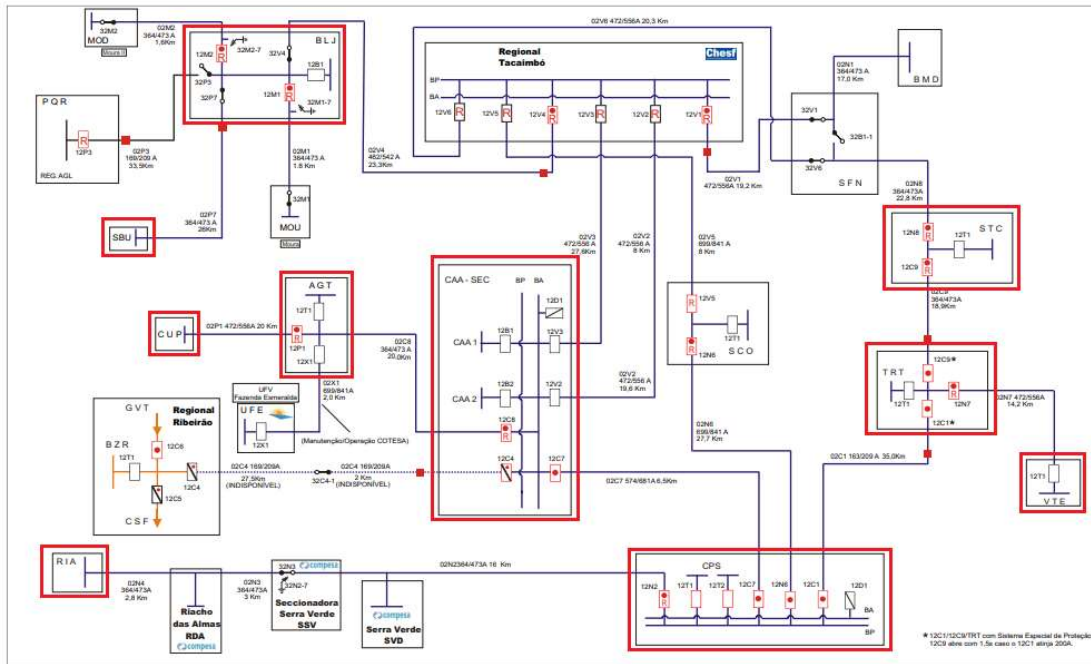
v. Relato técnico sobre a intervenção realizada com as ações da distribuidora para restabelecimento do sistema, incluindo o contingente de técnicos utilizados nos serviços.

As ações da distribuidora foram tomadas com suporte de ferramentas desenvolvidas para acompanhamento em tempo real das ocorrências pelo Centro de Operações, permitindo gerenciar as regiões com demanda superior à sua capacidade e mobilizando em tempo hábil equipes adicionais para o atendimento emergencial.

O trabalho realizado foi de manutenção e, principalmente, de restabelecimento do sistema elétrico afetado. A prioridade foi dada às localidades que interferiam diretamente em serviços essenciais de saúde, abastecimento de água, mobilidade urbana, telecomunicações e áreas com maior concentração populacional.

Para reestabelecimento do sistema entre os dias 09 e 16 de abril de 2021, equipes adicionais de serviços de rede foram acionadas, conforme Figura 54.



Figura 33 – Quantidade diária de equipes em abril de 2021

vi. Tempo médio de preparação, de deslocamento e de execução das equipes.

Tempo Médio de Preparação	Tempo Médio de Deslocamento	Tempo Médio de Execução
6,30	0,88	9,82

vii. Número de unidades consumidoras atingidos.

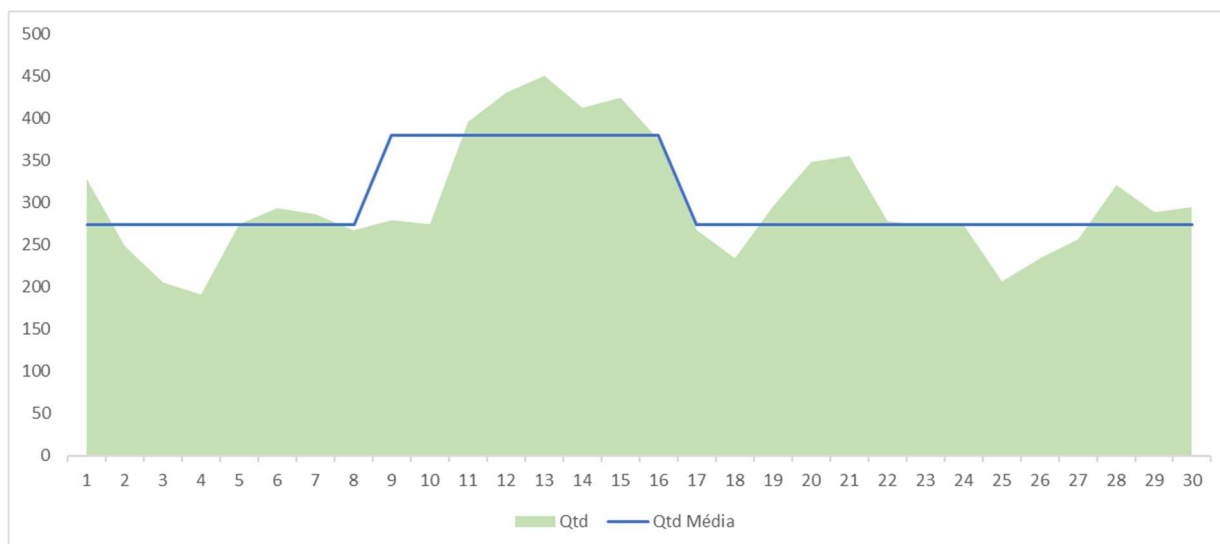
316.871 clientes interrompidos

viii. Municípios atingidos

Abreu e Lima, Agua Preta, Alagoinha, Aliança, Amaraji, Angelim, Aracoiaba, Araripina, Barra de Guabiraba, Barreiros, Belém de Maria, Bezerros, Bodocó, Bom Jardim, Bonito, Brejão, Brejinho, Buenos Aires, Cabo de Santo Agostinho, Cachoeirinha, Calumbi, Camaragibe, Camutanga, Carnaíba, Carpina, Caruaru, Catende, Chã de Alegria, Chã Grande, Condado, Correntes, Cortes, Cumaru, Dormentes, Escada, Exu, Ferreiros, Flores, Gameleira, Garanhuns, Gloria do Goitá, Goiana, Granito, Gravatá, Igarassu, Igaraci, Ingazeira, Ipojuca, Ipubi, Itamaracá, Itambé, Itapetim, Itapissuma, Itaquitinga, Jaboatão dos Guararapes, Jaqueira, João Alfredo, Joaquim Nabuco, Lagoa de Itaenga, Lagoa do Carro, Lagoa do Ouro, Lagoa Grande, Limoeiro, Macaparana, Machados, Maraial, Moreilândia, Moreno, Nazaré da Mata, Olinda, Orobó, Ouricuri,

Palmares, Palmeirina, Paranatama, Parnamirim, Paudalho, Paulista, Pesqueira, Petrolina, Pombos, Primavera, Quipapá, Quixaba, Recife, Ribeirão, Rio Formoso, Saloá, Santa Cruz, Santa Cruz da Baixa Verde, Santa Filomena, Santa Maria da Boa Vista, São Benedito do Sul, São Joaquim do Monte, São Jose da Coroa Grande, São Jose do Egito, São Lourenço da Mata, Serra Talhada, Sirinhaém, Solidão, Tabira, Tamandaré, Taquaritinga do Norte, Timbaúba, Tracunhaém, Trindade, Triunfo, Tuparetama, Vertentes, Vicência, Vitoria de Santo Antão, Xexéu.

ix. Subestações atingidas

Araripina (ARR), Bodocó (BDO), Exu (EXU), Macaxeira (MCX), Ouricuri (ORC), Santa Cruz (SCZ), Trindade (TDD)

x. Quantidade de interrupções associadas ao evento.

Foram abertas 873 ocorrências e 1166 eventos de interrupções associadas ao evento climático em linha de subtransmissão, redes de distribuição e redes secundárias.

xi. Data e hora do início da primeira interrupção

Início: 09/04/2021 09:21:10

xii. Data e hora do término da última interrupção

Fim: 16/04/2021 11:25:00

xiii. Média de duração das interrupções.

10h52min

xiv. Duração da Interrupção mais longa.

122h03min.

xv. Soma do CHI das interrupções associadas ao evento

A soma de CHI de todo o evento é de 1.697.250, extrapolando o limite superior de CHI da Celpe.

xvi. Registros diversos que evidenciem a classificação das interrupções no inciso iii do item 5.6.2.2, permitindo identificar a causa, a abrangência e os danos causados pelo evento à rede e às áreas atingidas, como imagens fotográficas, boletins meteorológicos e matérias jornalísticas.

CHUVA



Celpe alerta população sobre como evitar choques elétricos em períodos chuvosos

✍ Por: [Diário de Pernambuco](#)

📅 Publicado em: **15/04/2021 15:26**

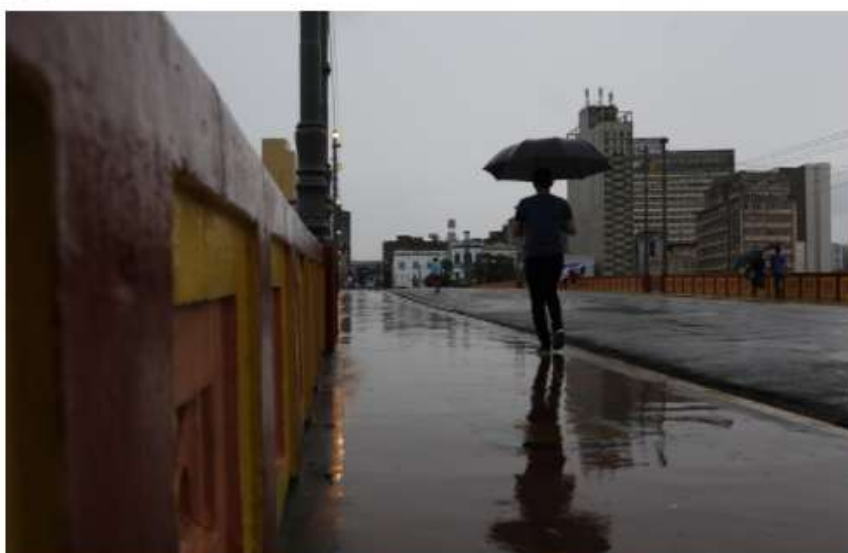

Leandro de Santana/DP Foto

A Região Metropolitana do Recife, e demais regiões do estado, receberam nos últimos cinco dias volumes de chuvas de moderadas a fortes, podendo ultrapassar 50 milímetros, segundo dados da Agência Pernambucana de Águas e Climas (Apac). Com relatos de água invadindo imóveis em diversos municípios, a Companhia Energética de Pernambuco (Celpe), divulgou uma série de atitudes preventivas para minimizar riscos nos ambientes domésticos.

Cinco regiões de Pernambuco têm alerta de chuvas com intensidade moderada a forte

Segundo a Apac, aviso vale para a noite desta quinta (15) e as primeiras horas da manhã da sexta (16), no Grande Recife, na Zona da Mata Sul, no Agreste, Sertão do Pajeú e Sertão do Moxotó.

Por G1 PE

15/04/2021 18h26 - Atualizado há 2 meses



Chuva em Paulista, na Região Metropolitana do Recife, uma das cinco regiões com previsão de chuva, segundo a Apac — Foto: Bruno Marinho/G1

Um alerta de chuvas com intensidade moderada a forte em cinco regiões do estado foi emitido pela Agência Pernambucana de Águas e Clima (Apac). O aviso é válido para a noite desta quinta-feira (15) e as primeiras horas da manhã da sexta-feira (16), nas seguintes áreas:

- Região Metropolitana do **Recife**
- Zona da Mata Sul
- Agreste
- Sertão do Pajeú
- Sertão do Moxotó

De acordo com a Apac, a continuidade das chuvas é resultado da atuação do sistema conhecido como Zona de Convergência Intertropical. Entretanto, a agência informou que a tendência para sexta-feira (16) é que haja diminuição da intensidade das chuvas em todas as regiões de Pernambuco.



CHUVA

Chuvas voltaram a causar transtornos em Pernambuco

Cabo de Santo Agostinho, na RMR, parte da Mata Sul e Agreste são os mais afetados por chuva, que continuará nesta sexta-feira (16), prevê Apac

Por **Marjourie Corrêa**

16/04/21 às 07H48 atualizado em 16/04/21 às 10H54



De acordo com a Apac, Cabo foi o que registrou maior acúmulo de chuva na quinta-feira - Foto: Arthur de Souza/Folha de Pernambuco

As chuvas intensas voltaram a causar transtornos em algumas cidades de Pernambuco, ao longo da quinta-feira (15). Entre as localidades mais afetadas estão o Cabo de Santo Agostinho, na Região Metropolitana do Recife (RMR), e parte da Mata Sul e do Agreste, em consonância com o alerta que havia sido emitido pelo Instituto Nacional de Meteorologia (Inmet).

Para os próximos dias, a Agência Pernambucana de Águas e Clima (Apac) prevê a continuidade de chuvas, ainda que em menor intensidade, na RMR, Mata Sul, Agreste e Sertão do Pajeú.

De acordo com a Central de Operações da Defesa Civil do Estado (Codecipe), 207 ocorrências foram registradas pelos municípios, entre deslizamentos de barreiras, danos estruturais em imóveis, quedas de árvores e pontos de alagamento, deixando 208 pessoas desalojadas e 23 pessoas desabrigadas, além de uma desaparecida.

<https://g1.globo.com/pe/petrolina-regiao/noticia/2021/04/14/municipios-do-sertao-do-araripe- ficam-sem-energia-eletrica-apos-danos-em-linha-de-transmissao-em-ouricuri.ghtml>

Municípios do Sertão do Araripe ficam sem energia elétrica após danos em linha de transmissão em Ouricuri

De acordo com a Celpe, o problema foi causado por causa das chuvas intensas na região. Moradores dizem que a energia caiu por volta das 0h desta terça e retornou por volta das 9h.

Por G1 Petrolina

14/04/2021 10h30 · Atualizado há 2 meses



Equipe da Celpe trabalha para restabelecer energia no Sertão do Araripe — Foto: Divulgação / Celpe

CHUVAS

Recife registra chuvas maiores do que a média de abril num período de apenas seis dias

✍ Por: [Diário de Pernambuco](#)

📅 Publicado em: **14/04/2021 17:26**



Foto: Leandro de Santana/Arquivo DP

Em apenas seis dias, desde a última sexta-feira (9), o Recife já registra chuvas maiores do que o esperado para todo o mês de abril. O Boletim de Acompanhamento da Chuva em Pernambuco, divulgado pela Agência Pernambucana de Águas e Clima (APAC) no início da tarde desta quarta (14), mostra uma chuva acumulada de 343,6 mm no Recife, acima da média climatológica de 326,30 mm. Foi o maior índice pluviométrico identificado em todo o Estado de Pernambuco no período.

<https://interior.ne10.uol.com.br/noticias/2021/04/13/meteorologista-da-apac-diz-que-proximos-dias-serao-de-chuvas-no-agreste-e-sertao-207396>

uol

NE10

Q BUSCA ASSINE O JC

menu NE10 INTERIOR

Ao vivo Acessibilidade

Meteorologista da Apac diz que próximos dias serão de chuvas no Agreste e Sertão

A previsão é de que nos próximos meses a região continue com baixas temperaturas.

NE10 INTERIOR • Por Eduarda Cabral

13/04/2021 12:49 | Notícias



Previsão é de chuvas nos próximos dias em Pernambuco (Bruno Campos/JC Imagem)

Nos últimos dias, diversas cidades do **Agreste** e **Sertão** de Pernambuco têm registrado chuvas, que ocorreram também em outras diversas regiões do Estado. Em entrevista à **TV Jornal Interior**, o meteorologista da **Agência Pernambucana de Águas e Clima (Apac)**, Roni Guedes, explicou como deve ficar a previsão para os próximos meses.

De acordo com Roni, a previsão é de que, nos próximos dias, Agreste e Sertão registrem chuvas ainda mais intensas do que as do começo desta semana. "A previsão para os próximos dias é que nós tenhamos chuvas isoladas na região do Agreste e Sertão, principalmente nos períodos da tarde e noite", disse.

<https://tvjornal.ne10.uol.com.br/tv-jornal-meio-dia/2021/04/15/chuva-castiga-cidades-do-agreste-e-do-sertao-de-pernambuco-veja-video-207532>

CHUVA

Chuva castiga cidades do Agreste e do Sertão de Pernambuco; veja vídeo

Ruas e avenidas ficaram inundadas, canais transbordaram e a água invadiu casas, lojas e escolas

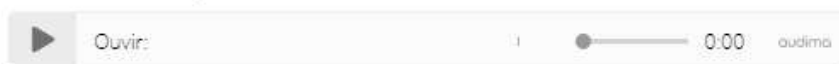

15/04/2021 ÀS 11:20



Após os temporais do fim de semana, que causaram alagamento e deslizamentos de barreira, a Apac renovou o alerta de chuva - Foto: Cortesia

As fortes chuvas que caíram em Pernambuco castigaram as cidades do Agreste e do Sertão, no final da tarde dessa quarta-feira (14).

Com os temporais, as ruas, avenidas, casas, pontos comerciais e até escolas ficaram tomados pela água, em Pesqueira e Garanhuns, no Agreste, e Arcoverde, no Sertão.

Blog do Nill Júnior

Informação com credibilidade

Navigate to ...

Fortes chuvas atingem cidades sertanejas

Publicado em Notícias por Nill Júnior em 14 de abril de 2021



Arcoverde (imagem 1), Serra Talhada (2) e Salgueiro (3) registram prejuízos. Apac prevê chuvas fortes até esta quinta

As fortes chuvas que caem em áreas do Sertão do Estado causam alagamentos e prejuízos.

Em Arcoverde, as chuvas alagaram no fim da tarde boa parte do centro comercial da cidade. Vídeos e fotos enviadas ao blog mostram a água invadindo os estabelecimentos.

Em Serra Talhada, bairros ficaram alagados, como na AABB.

<https://jc.ne10.uol.com.br/pernambuco/2021/04/12050204-br-232-fortes-chuvas-causam-alagamento-e-transtornos-em-rodovia-de-pernambuco-neste-domingo.html>



uol

NE10

BUSCA

ASSINE O JC

ALAGAMENTO

Chuva forte alaga trecho da BR-232 e deixa autoridades em alerta em Pernambuco

DER enviou equipe ao local para reestabelecer o tráfego de veículos na rodovia

Cinthya Leite
Publicado em 11/04/2021 às 20:44

COMPARTILHE: [WhatsApp](#) [Facebook](#) [Twitter](#) [LinkedIn](#)

NOTÍCIA



Trecho do km 18,3, da BR 232, em Jaboatão dos Guararapes, no sentido Recife (próximo ao Alphaville), está alagado - FOTO: REPRODUÇÃO/WHATSAPP

As fortes chuvas quem caem em Pernambuco desde o último sábado (10) continuam a causar transtornos e preocupam as autoridades em todo o Estado. Neste domingo (12), a Agência Pernambucana de Águas e Clima (Apac) renovou o alerta de chuvas moderadas a forte para o Grande Recife, Zona da Mata e Agreste. Devido às precipitações, parte da BR-232 (principal ligação entre o interior do Estado e a capital) está alagado neste domingo (11). No km 18,3 da rodovia, em Jaboatão dos Guararapes, no Grande Recife, motoristas relatam transtornos na circulação de veículos.

ANEXO I – LAUDO DE EVENTO METEOROLÓGICO (CLIMATEMPO)

CLIMATEMPO

**Laudo de Evento Meteorológico - CELPE - 09
de abril de 2021**

São Paulo, SP, Brasil

Abril de 2021

Sumário

1	ANÁLISE DE EVENTO METEOROLÓGICO	2
1.1	Descrição do Evento	2
1.2	Abrangência do Evento	11
2	CLASSIFICAÇÃO COBRADE	24
3	RESUMO DO EVENTO	25
4	REFERÊNCIAS	29

1 Análise de Evento Meteorológico

1.1 Descrição do Evento

Neste relatório serão analisadas as condições meteorológicas ocorridas na área de concessão da CELPE.



Figura 1 – Área de concessão da CELPE.

O escoamento de leste/sudeste da Alta Subtropical do Atlântico Sul sobre a costa leste do Nordeste e presença de distúrbios ondulatórios favoreceram o aporte de umidade para a costa leste do Nordeste entre os dias 09 e 16 de abril de 2021. Essa condição atmosférica mantinha as condições favoráveis à formação de nuvens carregadas sobre o leste de Pernambuco.

Na Figura 2 são apresentadas as descargas atmosféricas nuvem-solo (raios) e nuvem-nuvem detectadas pelo sistema Earth Networks. Entre as 17h15 do dia 10 e 23h35 do dia 14 de abril de 2021 foram registrados 786 raios nuvem-solo e 980 descargas nuvem-nuvem sobre a área da CELPE.

A estação de Surubim, operada pelo Instituto Nacional de Meteorologia (INMET), registrou rajadas de vento de até 54,4 km/h entre as 12h00 e 14h00 do dia 10 de abril de 2021. Vento com tal intensidade é classificado como vento forte pela escala Beaufort.

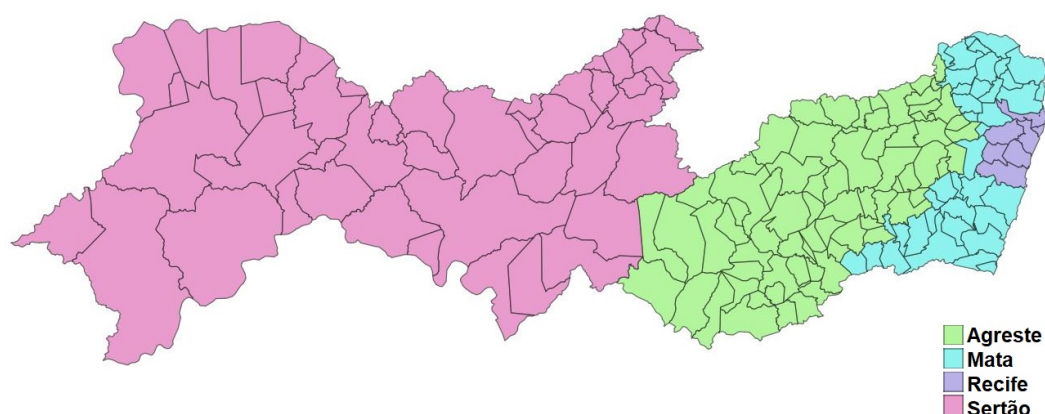
Na tabela 1 são apresentados os acumulados diários e total de chuva registrados pela Agência Pernambucana de Águas e Clima (Apac) do período analisado. Os acumulados diários de precipitação correspondem ao ocorrido em um período de 24 horas, sendo as informações coletadas às 09h00 (horário local) do dia indicado na tabela. Como é possível

observar, a estação de Cabo (Barragem de Suape) foi o município com o maior acumulado em 24 horas registrado (215,2 mm entre 09h00 do dia 10 e 09h00 do dia 11 de abril). Já o maior acumulado de chuva considerando o período de 09h00 do dia 09 e as 09h00 do dia 16 de abril foi de 364,0 mm em Ipojuca. A média de precipitação acumulada para o mês de abril na região de Ipojuca varia entre 200 e 300 mm (Apac), ou seja, em apenas 7 dias o acumulado de chuva registrado ultrapassou a da média histórica na região.



Figura 2 – Descargas atmosféricas nuvem-solo (em preto) e nuvem-nuvem (em vermelho) detectadas pelo sistema Earth Networks entre as 17h15 do dia 10 e 23h35 do dia 14 de abril de 2021 sobre a área de concessão da CELPE.

Tabela 1 – Precipitação diária e precipitação total. Valores apresentados para os municípios com acumulado mais significativos para o período analisado. Fonte: Apac

Início da tabela								
Precipitação diária e total para o período (mm)								
Posto	10/04	11/04	12/04	13/04	14/04	15/04	16/04	Acumulado
Ipojuca	52.5	179.1	49.5	0.0	33.5	12.1	37.3	364.0
Cabo (Barragem de Suape)	43.7	215.2	54.6	0.0	41.1	9.3	-	363.9
Recife (Codecipe / Santo Amaro)	19.2	105.0	125.0	0.0	41.0	26.2	16.0	332.4

Continuação da tabela 1								
Precipitação diária e total para o período (mm)								
Posto	10/04	11/04	12/04	13/04	14/04	15/04	16/04	Acumulado
Jaboatão (Cidade da Copa) - PCD	29.4	151.8	96.8	0.0	27.2	6.2	17.2	328.6
Cabo (Pirapama)	47.7	117.4	122.5	0.2	20.3	6.6	-	314.7
Recife (Várzea)	34.2	140.8	88.0	0.0	39.2	-	9.2	311.4
Moreno	23.7	120.1	113.9	1.2	22.4	11.6	16.8	309.7
Primavera	42.0	81.4	102.6	16.0	11.6	21.9	33.6	309.1
Cabo (Barragem de Gurjaú)	28.3	122.8	103.0	0.0	18.6	29.2	-	301.9
Jaboatão dos Guararapes (Bar.Duas Unas)	23.2	119.0	113.7	0.0	23.0	11.2	-	290.1
Ribeirão (Fazenda Capri)	25.5	52.0	77.0	23.0	10.0	37.0	58.0	282.5
Olinda	27.3	119.1	83.9	0.0	5.1	8.8	18.7	262.9
Escada	29.0	48.7	83.4	28.0	6.0	10.0	52.0	257.1
Olinda (Academia Santa Gertrudes)	28.0	128.7	61.0	0.5	5.1	7.4	21.6	252.3
Água Preta	12.0	14.5	97.1	52.0	10.0	35.2	21.3	242.1
Sirinhaém	60.0	70.0	41.5	0.5	2.5	45.1	11.9	231.5
Amaraji	-	-	71.0	1.8	2.0	56.0	99.0	229.8
Itamaracá	45.3	92.7	37.6	0.0	4.7	13.8	31.2	225.3
Igarassu	65.0	95.0	24.8	0.2	2.4	20.3	12.2	219.9
Jaqueira	3.0	15.0	65.0	29.1	0.0	51.0	55.0	218.1
Recife (Alto da Brasileira)	-	127.5	52.8	0.0	14.1	22.9	-	217.3
Santa Cruz da Baixa Verde	0.0	0.0	125.0	0.0	10.0	75.0	7.0	217.0
Paudalho (Barragem de Goitá)	49.7	86.7	61.6	0.0	0.2	15.9	-	214.1
Correntes	0.0	50.0	12.0	0.0	0.0	110.0	35.0	207.0
Abreu e Lima	32.0	90.7	41.5	0.0	6.4	15.6	16.0	202.2
Bonito (Mata da Chuva)	30.7	36.7	51.4	40.6	0.0	34.6	7.8	201.8
Xexéu (Engenho Bom Mirar)	7.4	20.5	66.6	8.4	2.1	29.2	56.1	190.3

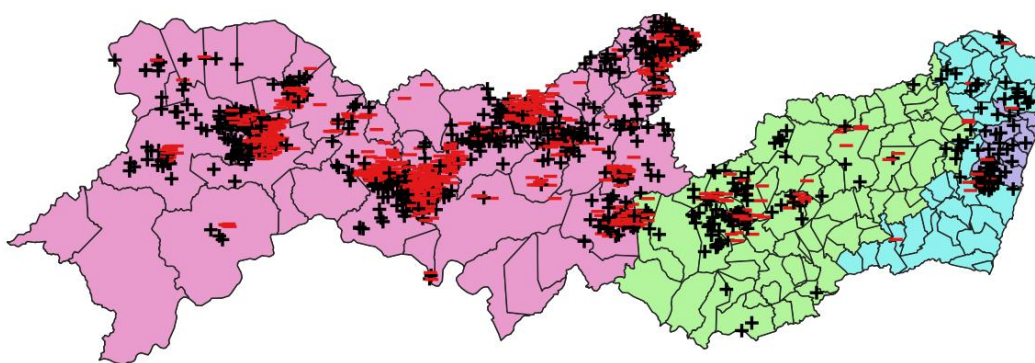
Continuação da tabela 1								
Precipitação diária e total para o período (mm)								
Posto	10/04	11/04	12/04	13/04	14/04	15/04	16/04	Acumulado
Palmares	1.7	10.0	105.0	19.0	20.7	10.2	16.9	183.5
Pesqueira	0.0	5.2	3.2	2.5	5.3	95.0	69.7	180.9
Calumbi	0.0	0.0	22.1	0.0	6.5	150.0	0.0	178.6
São José do Egito (IPA)	0.0	0.0	17.5	0.0	84.0	67.0	7.5	176.0
Triunfo	0.0	0.0	53.0	5.0	2.0	106.0	5.0	171.0
Itaquitinga	37.0	78.0	29.0	5.0	0.0	1.5	20.0	170.5
Tuparetama (Fazenda Riacho)	0.0	0.0	3.0	3.3	94.9	69.1	0.0	170.3
Gameleira	12.0	34.1	72.0	0.0	5.5	20.0	26.0	169.6
Alagoinha	0.0	0.0	6.1	56.9	0.0	48.0	58.0	169.0
Itapetim	0.0	10.0	14.0	0.0	36.0	42.0	64.0	166.0
Ribeirão	10.5	26.0	38.4	40.5	22.3	27.5	-	165.2
São Lourenço da Mata (Tapacurá)	12.3	82.1	64.2	0.0	4.0	1.5	-	164.1
Serra Talhada	0.0	0.0	9.8	0.0	0.0	142.2	11.0	163.0
Maraial	1.5	20.0	35.8	31.0	0.7	27.5	38.0	154.5
Joaquim Nabuco	5.0	7.8	72.5	15.0	7.0	25.0	20.5	152.8
Catende	0.0	14.0	22.4	40.0	3.0	54.3	18.3	152.0
Rio Formoso (Usina Cucaú)	32.0	40.0	42.5	12.0	21.2	-	-	147.7
Ingazeira	0.0	25.0	30.0	0.0	12.0	75.0	5.0	147.0
Barreiros	7.5	32.0	48.0	14.0	3.0	34.0	6.0	144.5
Paulista	36.1	46.2	35.0	0.2	4.3	11.3	10.1	143.2
Solidão	0.0	0.0	27.0	0.0	20.0	83.6	11.0	141.6
Paranatama	0.0	13.2	0.8	14.3	0.0	95.0	17.0	140.3
Tracunhaém	24.7	52.6	36.7	8.2	1.3	1.1	15.6	140.2
Carnaíba	0.0	0.0	25.0	0.0	24.0	75.0	10.0	134.0
Saloá	0.0	16.0	11.0	25.0	0.0	45.0	35.0	132.0
Tamandaré	20.0	30.0	23.2	8.0	9.2	39.4	-	129.8
Palmeirina	0.0	32.0	23.5	2.0	6.5	65.0	0.0	129.0
Barra de Guabiruba	23.0	26.0	29.2	15.0	0.5	13.2	20.6	127.5
Lagoa do Carro	20.0	55.0	45.0	2.2	2.5	1.8	-	126.5
Carpina - PCD	15.8	64.0	25.8	0.4	2.8	3.2	6.2	118.2

Continuação da tabela 1								
Precipitação diária e total para o período (mm)								
Posto	10/04	11/04	12/04	13/04	14/04	15/04	16/04	Acumulado
Tuparetama	0.0	0.0	4.0	0.0	42.0	68.0	4.0	118.0
Flores	0.0	0.0	19.6	0.0	2.8	90.0	4.5	116.9
Carpina (Est. Exp. de Cana-de-Açúcar)	15.8	58.9	28.4	0.3	3.0	3.1	7.0	116.5
Brejão - PCD	0.0	23.6	8.2	0.8	9.6	51.2	22.6	116.0
Tabira	0.0	0.0	30.0	0.0	7.0	70.0	9.0	116.0
Brejinho	0.0	10.0	3.0	0.0	33.0	36.0	33.0	115.0
Angelim	0.0	7.0	9.0	0.0	0.0	96.0	1.8	113.8
Camaragibe	-	-	71.0	0.0	24.0	17.1	-	112.1
Goiana (Itapirema - IPA)	15.0	26.7	29.4	2.5	0.6	6.6	31.2	112.0
Quixaba	0.0	0.0	29.0	0.0	0.0	76.0	4.7	109.7
Iguaraci	0.0	0.0	31.5	0.0	18.0	50.5	8.0	108.0
Igarassu (Usina São José)	21.0	35.6	22.5	0.0	0.0	10.3	17.9	107.3
Lagoa do Ouro	5.5	7.8	28.2	16.6	0.0	17.2	31.4	106.7
Vitória de Santo Antão - PCD	10.6	39.0	28.8	6.4	3.2	5.0	13.6	106.6
Buenos Aires	17.0	44.0	38.0	1.8	1.7	3.5	-	106.0
Garanhuns	0.0	9.4	10.3	27.8	0.5	54.4	3.4	105.8
São Benedito do Sul	0.0	11.4	19.9	18.9	0.2	12.0	41.0	103.4
Ouricuri	0.0	0.0	14.5	0.0	80.0	6.0	0.0	100.5
Fim da tabela								

Nas imagens a seguir são apresentados os mapas de precipitação acumulada diária entre 10 e 16 de abril de 2021. Nos mapas dos dias 10, 11 e 12 de abril é possível observar que as chuvas mais intensas se concentraram em especial nas áreas de Recife e Mata da CELPE. Para o dia 13 de abril (que corresponde ao acumulado entre as 09h do dia 12 e 09h do dia 13 de abril) os maiores acumulados foram registrados em áreas do Agreste e Mata da CELPE. No dia 14 de abril (chuva acumulada entre as 09h do dia 13 e 09h do dia 14 de abril) a região de Sertão apresentou os maiores volumes, com acumulado variando entre 50 e 100 mm. No mapa do dia 15 de abril (chuva observada entre as 09h do dia 14 e 09h do dia 15 de abril) observa-se acumulados entre 100 e 150 mm em áreas do Sertão e Agreste da CELPE. Para o mapa do dia 16 de abril (chuva acumulada entre as 09h do dia 15 e 09h do dia 16 de abril) os maiores acumulados se concentraram em áreas do Agreste e Mata.



Figura 3 – Mapa de precipitação acumulada entre as 09h do dia 09 e 09h do dia 10 de abril de 2021. Fonte: Apac.



Figura 4 – Mapa de precipitação acumulada entre as 09h do dia 10 e 09h do dia 11 de abril de 2021. Fonte: Apac.

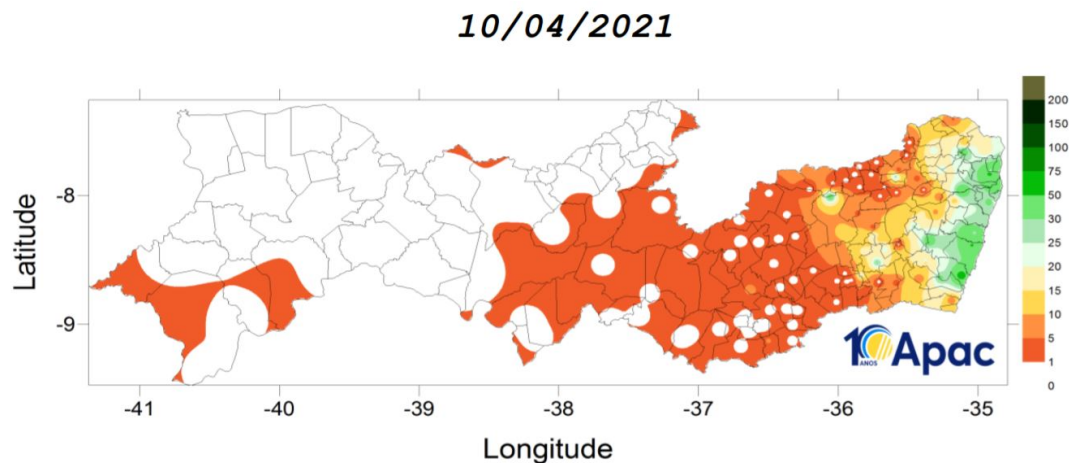

Figura 5 – Mapa de precipitação acumulada entre as 09h do dia 11 e 09h do dia 12 de abril de 2021. Fonte: Apac.

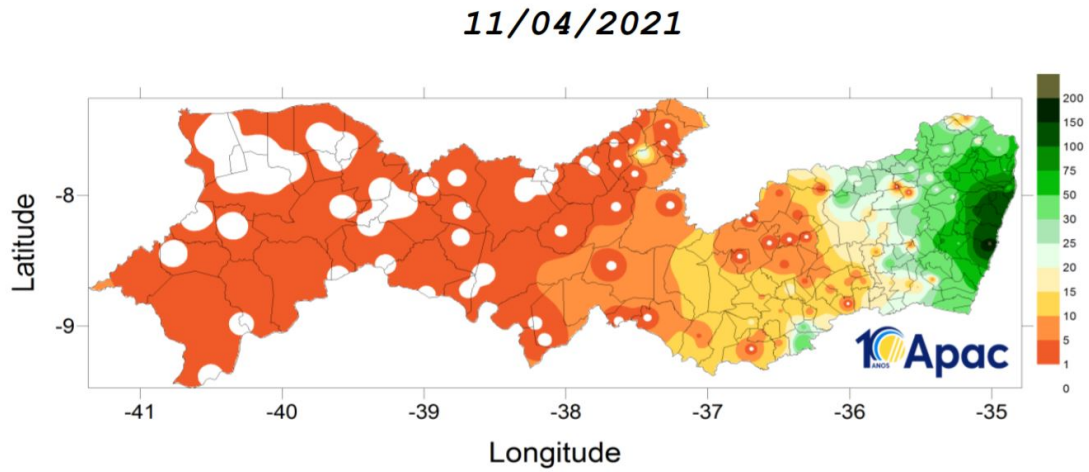

Figura 6 – Mapa de precipitação acumulada entre as 09h do dia 12 e 09h do dia 13 de abril de 2021. Fonte: Apac.

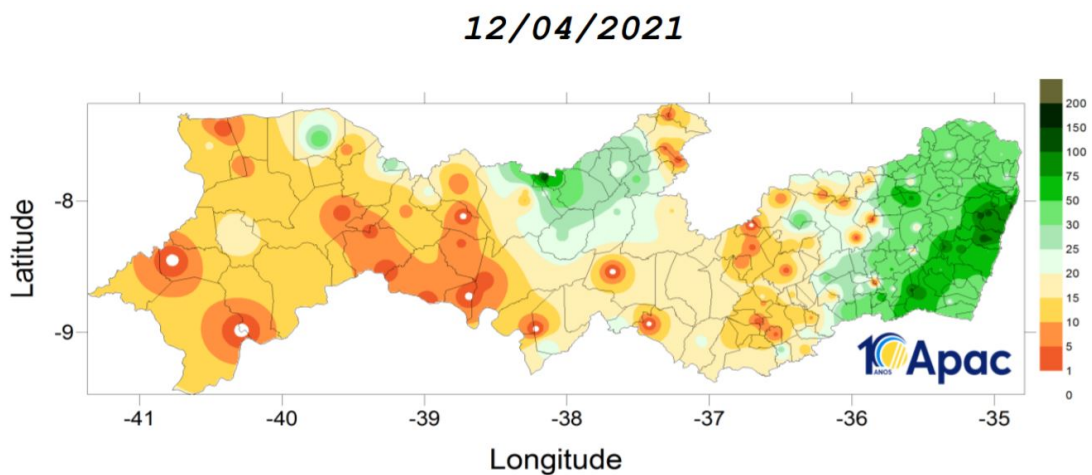

Figura 7 – Mapa de precipitação acumulada entre as 09h do dia 13 e 09h do dia 14 de abril de 2021. Fonte: Apac.

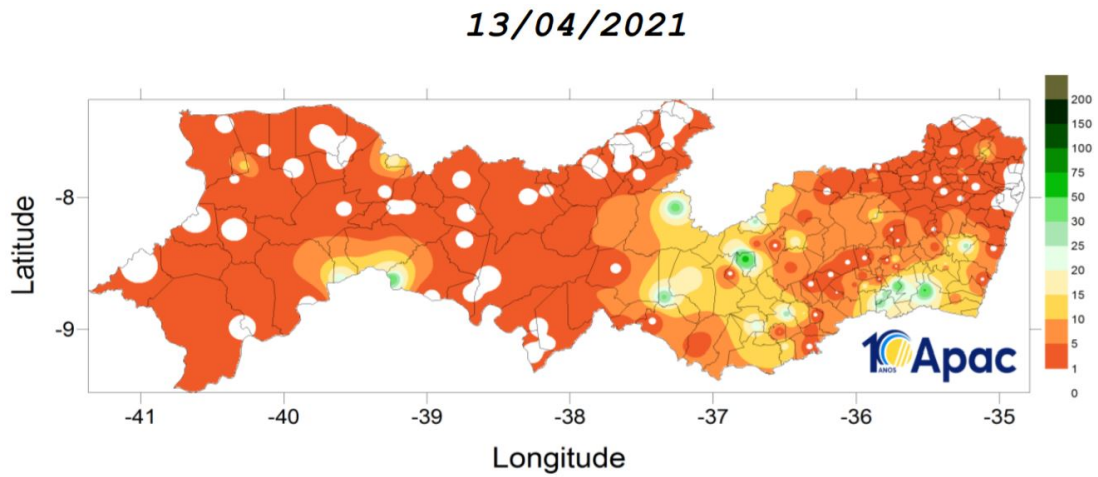

Figura 8 – Mapa de precipitação acumulada entre as 09h do dia 14 e 09h do dia 15 de abril de 2021. Fonte: Apac.

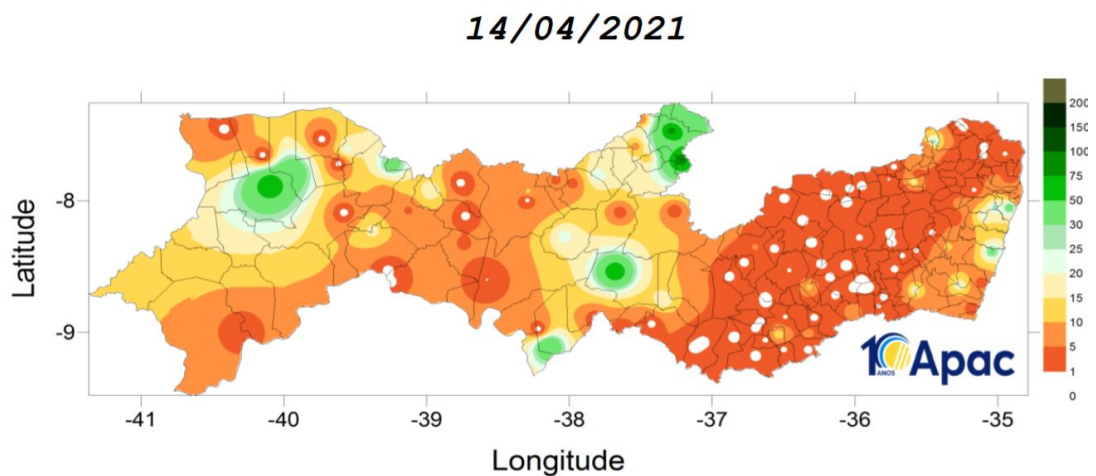

Figura 9 – Mapa de precipitação acumulada entre as 09h do dia 15 e 09h do dia 16 de abril de 2021. Fonte: Apac.

1.2 Abrangência do Evento

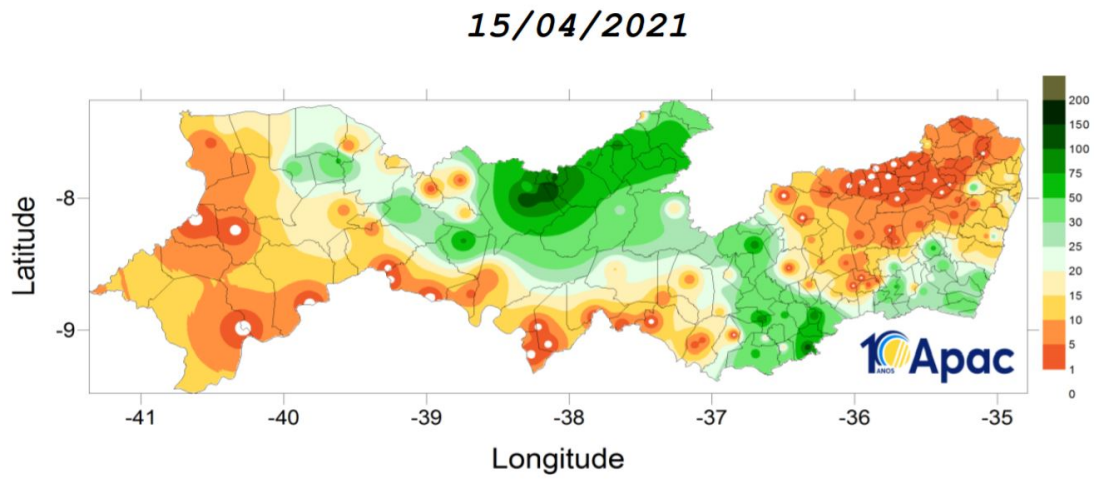
A seguir são apresentadas as imagens realçadas do satélite GOES-16 entre 15h00 do dia 9 e 15h00 do dia 15 de abril de 2021. Os tons em vermelho e preto indicam a presença de nuvens de grande desenvolvimento vertical, geralmente associadas à ocorrência de tempo severo. Como é possível observar, as nuvens de maior desenvolvimento atuaram principalmente na região do oeste de Pernambuco.

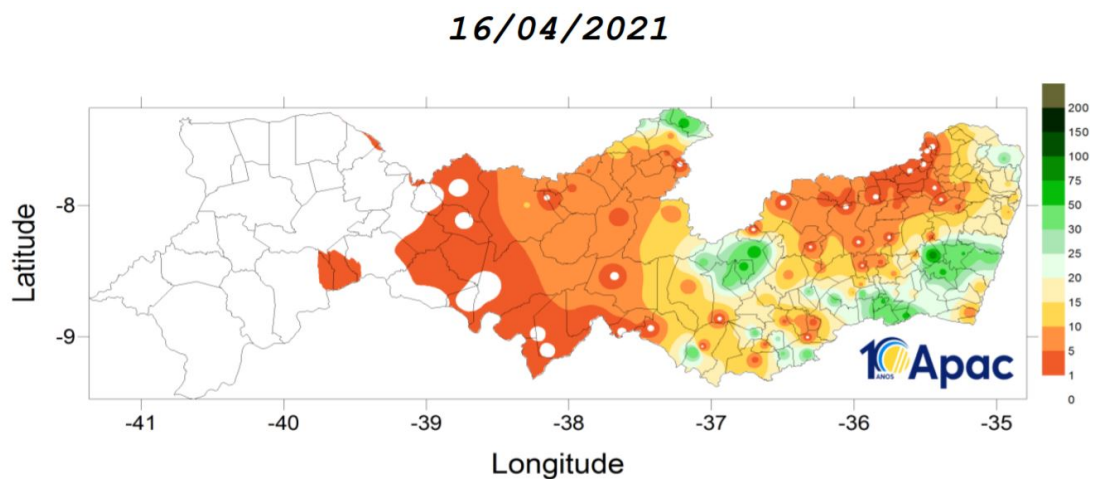

Figura 10 – Imagens realçadas do satélite GOES-16 das 15h00 do dia 09 de Abril de 2021.
FONTE: Cptec/INPE.



Figura 11 – Imagens realçadas do satélite GOES-16 das 21h00 do dia 9 de Abril de 2021.
FONTE: Cptec/INPE.

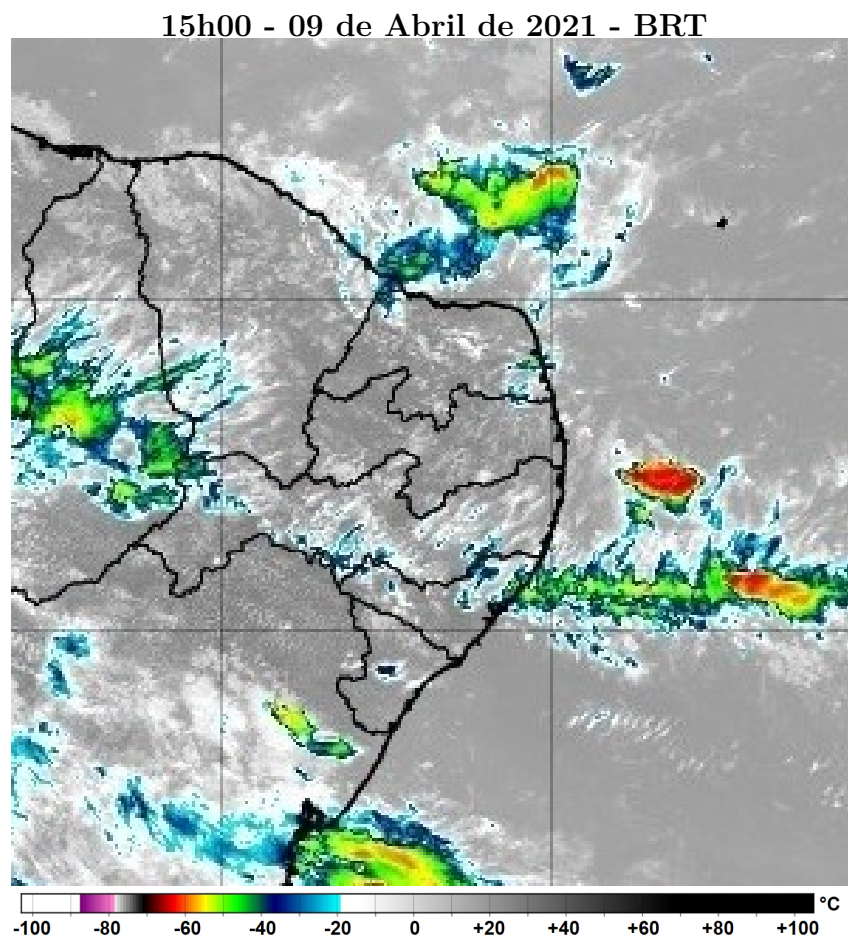

Figura 12 – Imagens realçadas do satélite GOES-16 das 3h00 do dia 10 de Abril de 2021.
FONTE: Cptec/INPE.

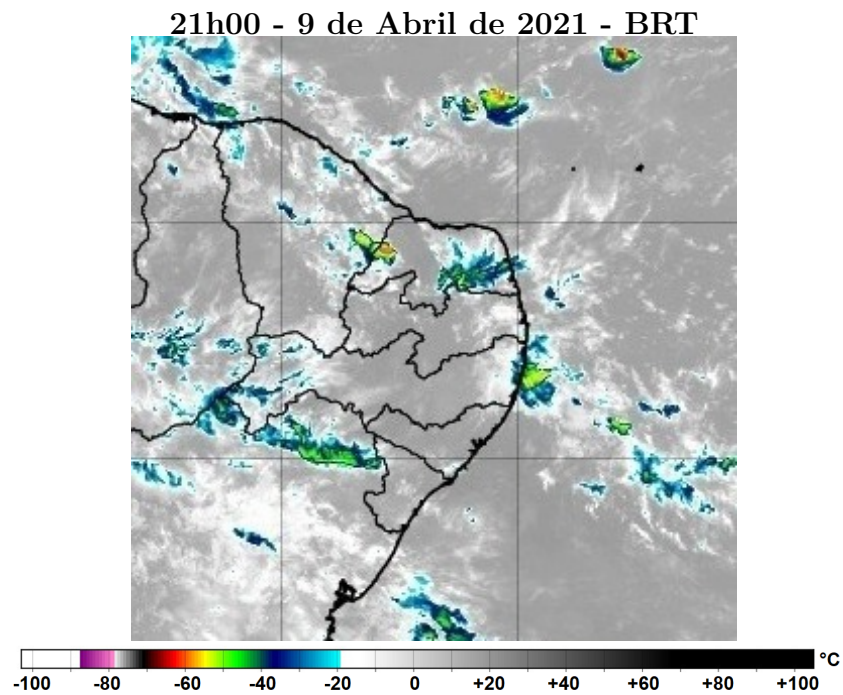

Figura 13 – Imagens realçadas do satélite GOES-16 das 9h00 do dia 10 de Abril de 2021.
FONTE: Cptec/INPE.

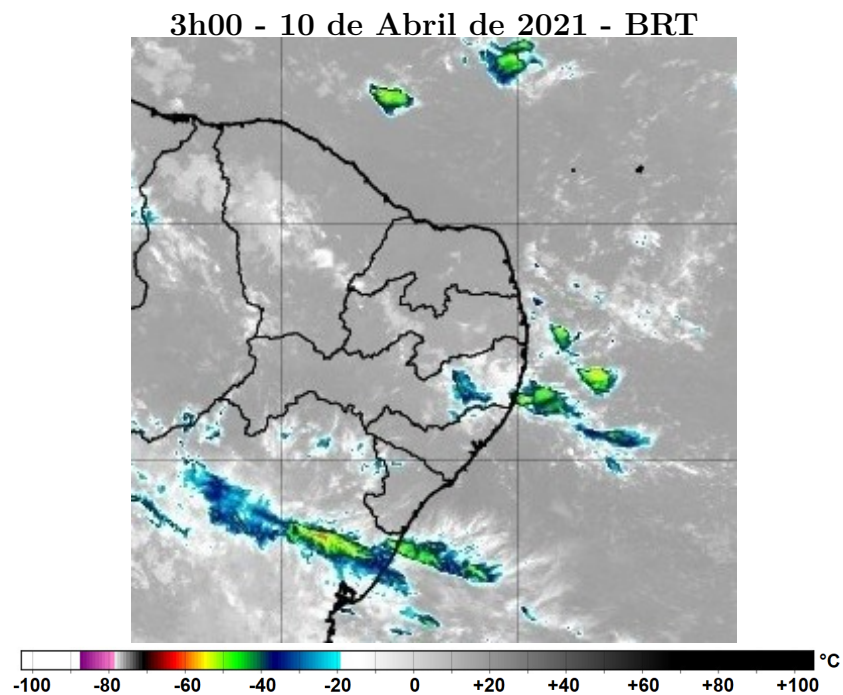

Figura 14 – Imagens realçadas do satélite GOES-16 das 15h00 do dia 10 de Abril de 2021.
FONTE: Cptec/INPE.

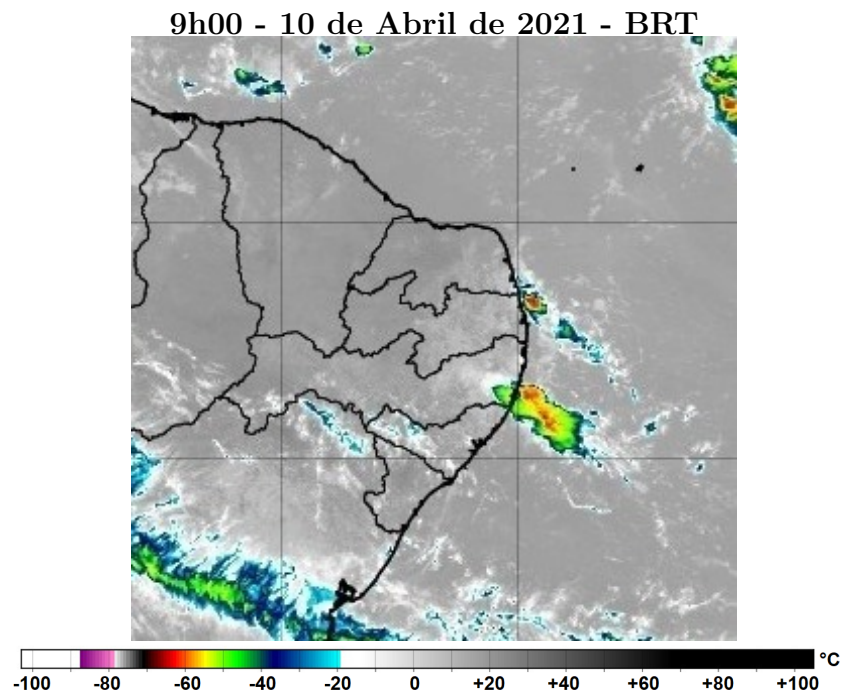

Figura 15 – Imagens realçadas do satélite GOES-16 das 21h00 do dia 10 de Abril de 2021.
FONTE: Cptec/INPE.

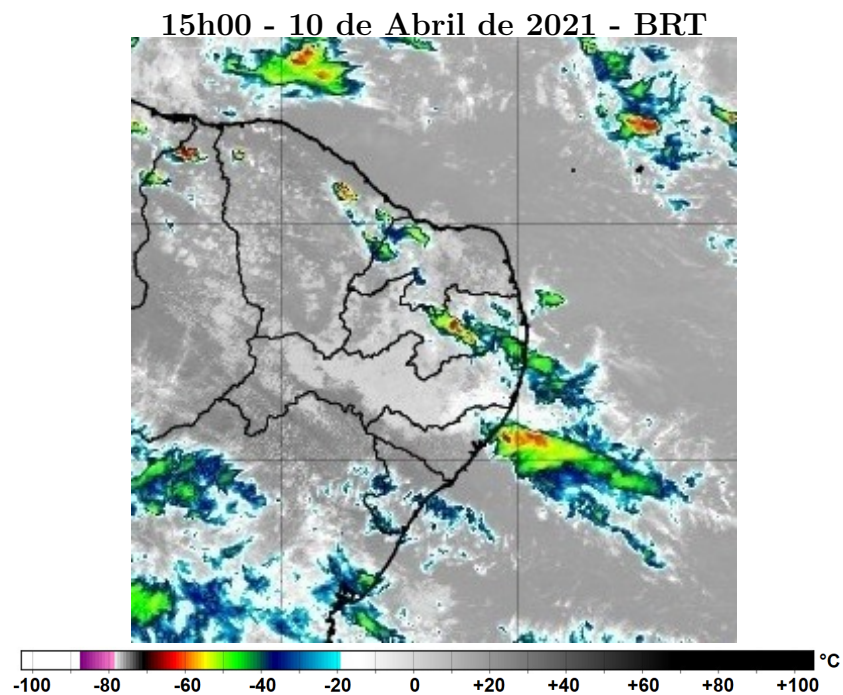

Figura 16 – Imagens realçadas do satélite GOES-16 das 3h00 do dia 11 de Abril de 2021.
FONTE: Cptec/INPE.

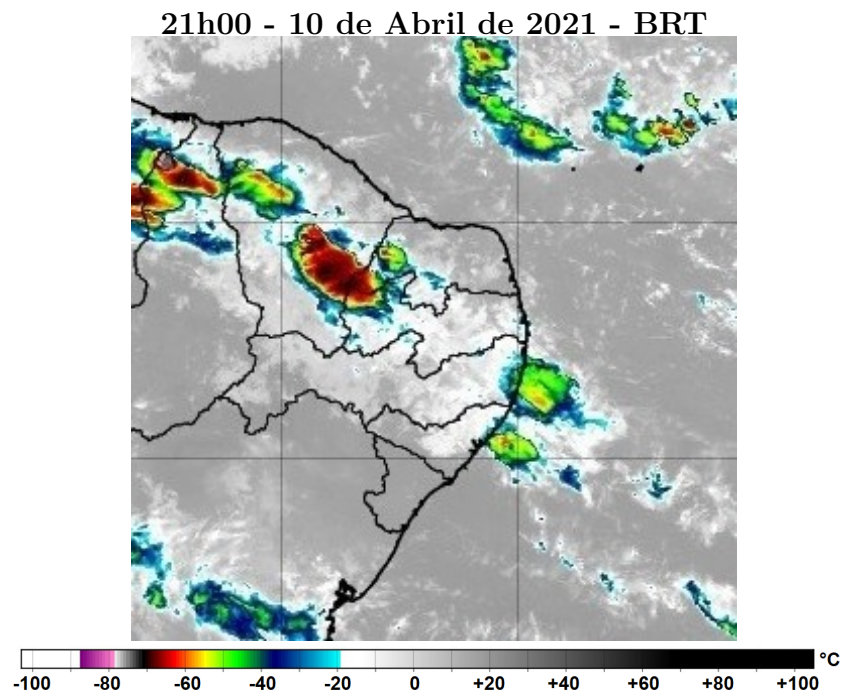

Figura 17 – Imagens realçadas do satélite GOES-16 das 9h00 do dia 11 de Abril de 2021.
FONTE: Cptec/INPE.

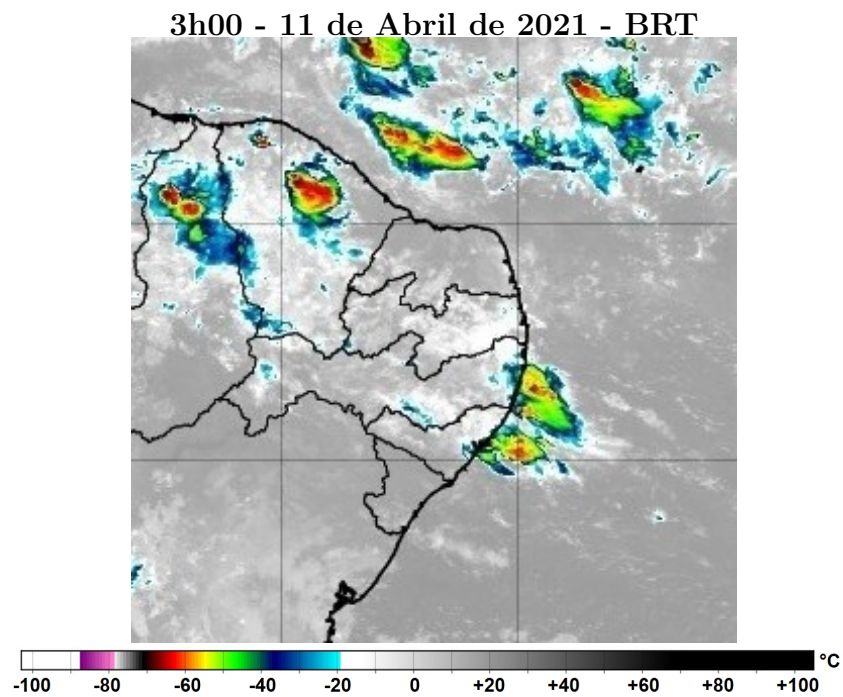

Figura 18 – Imagens realçadas do satélite GOES-16 das 15h00 do dia 11 de Abril de 2021.
FONTE: Cptec/INPE.

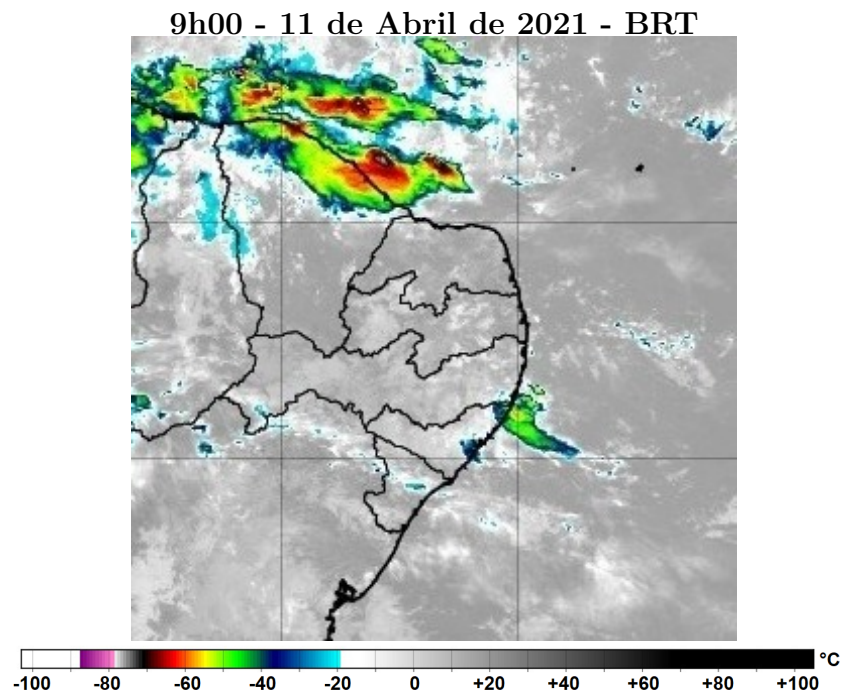

Figura 19 – Imagens realçadas do satélite GOES-16 das 21h00 do dia 11 de Abril de 2021.
FONTE: Cptec/INPE.

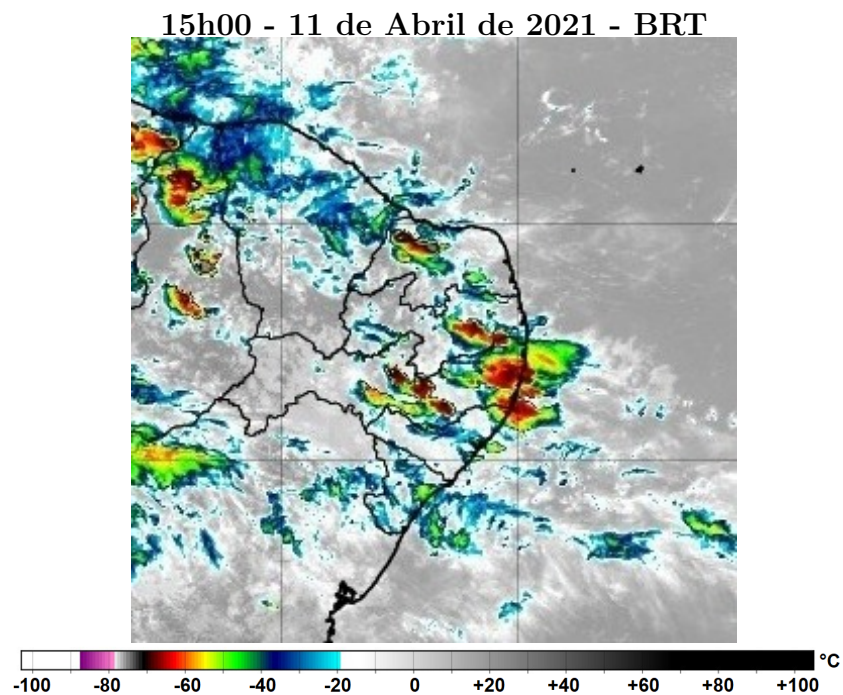

Figura 20 – Imagens realçadas do satélite GOES-16 das 3h00 do dia 12 de Abril de 2021.
FONTE: Cptec/INPE.

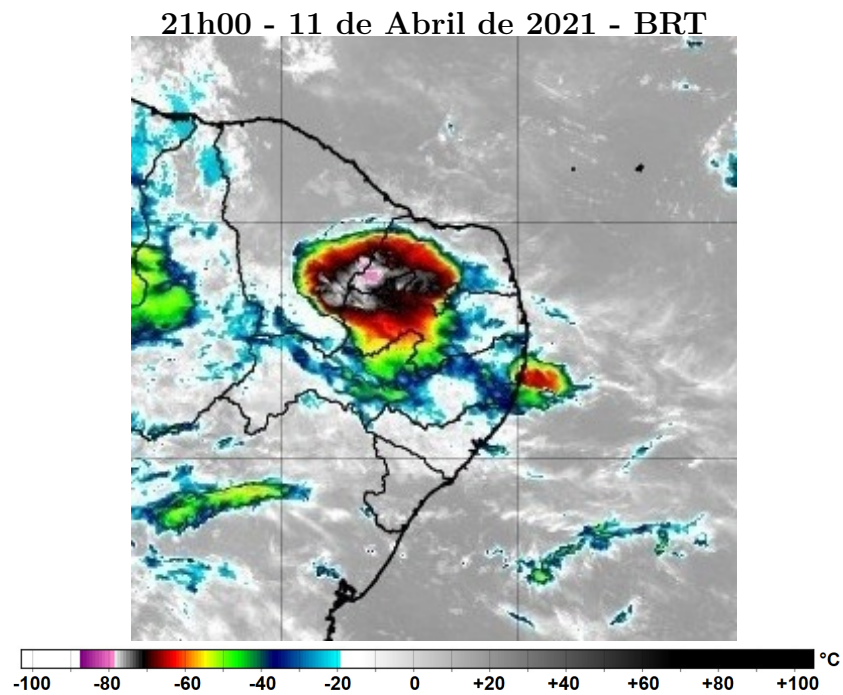

Figura 21 – Imagens realçadas do satélite GOES-16 das 9h00 do dia 12 de Abril de 2021.
FONTE: Cptec/INPE.

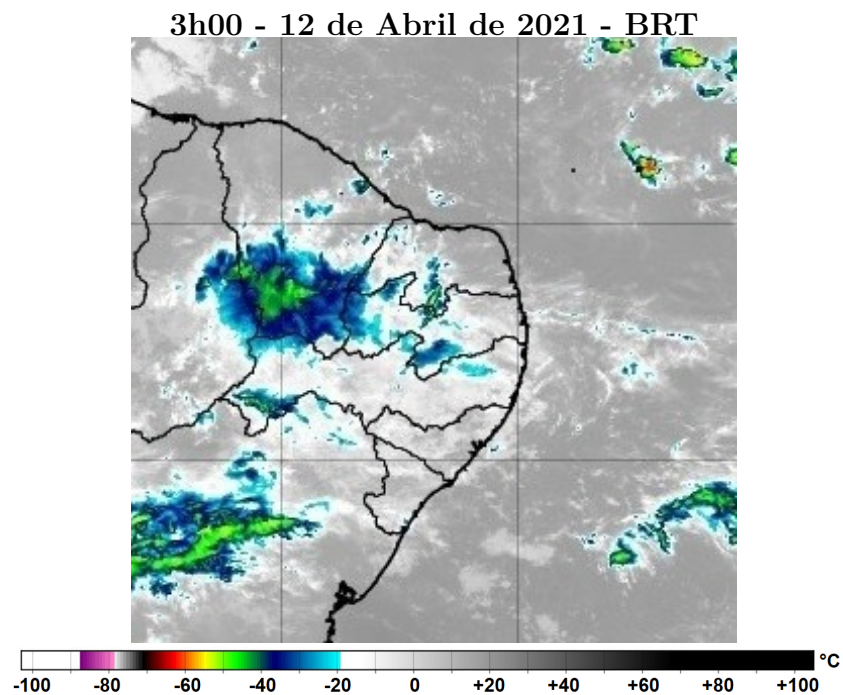

Figura 22 – Imagens realçadas do satélite GOES-16 das 15h00 do dia 12 de Abril de 2021.
FONTE: Cptec/INPE.

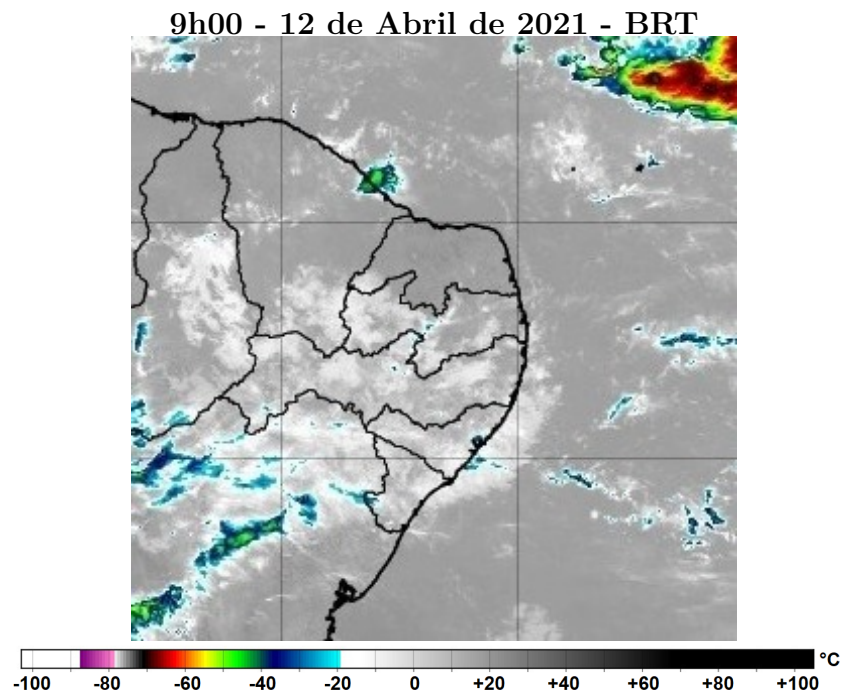

Figura 23 – Imagens realçadas do satélite GOES-16 das 21h00 do dia 12 de Abril de 2021.
FONTE: Cptec/INPE.

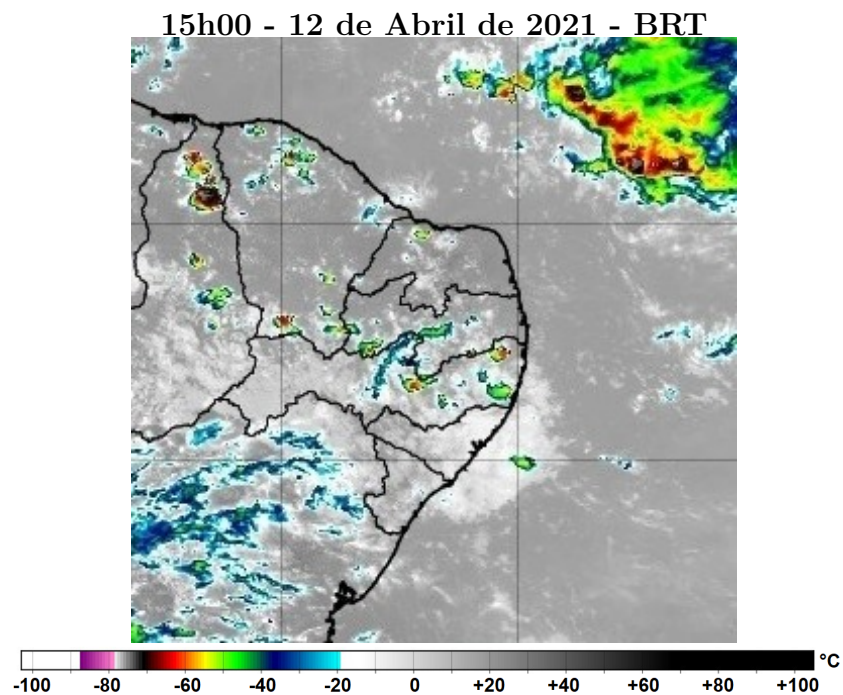

Figura 24 – Imagens realçadas do satélite GOES-16 das 3h00 do dia 13 de Abril de 2021.
FONTE: Cptec/INPE.

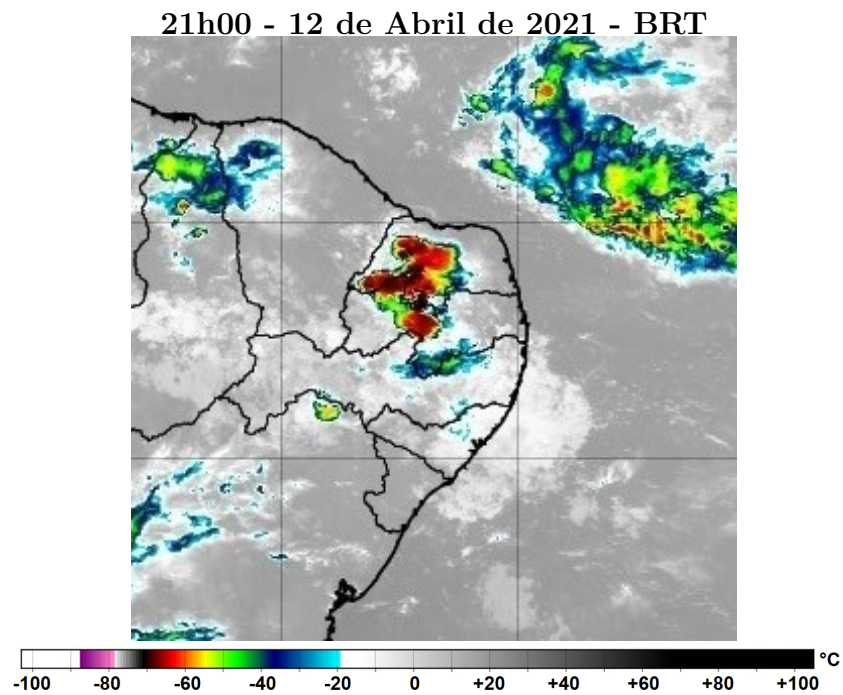

Figura 25 – Imagens realçadas do satélite GOES-16 das 9h00 do dia 13 de Abril de 2021.
FONTE: Cptec/INPE.

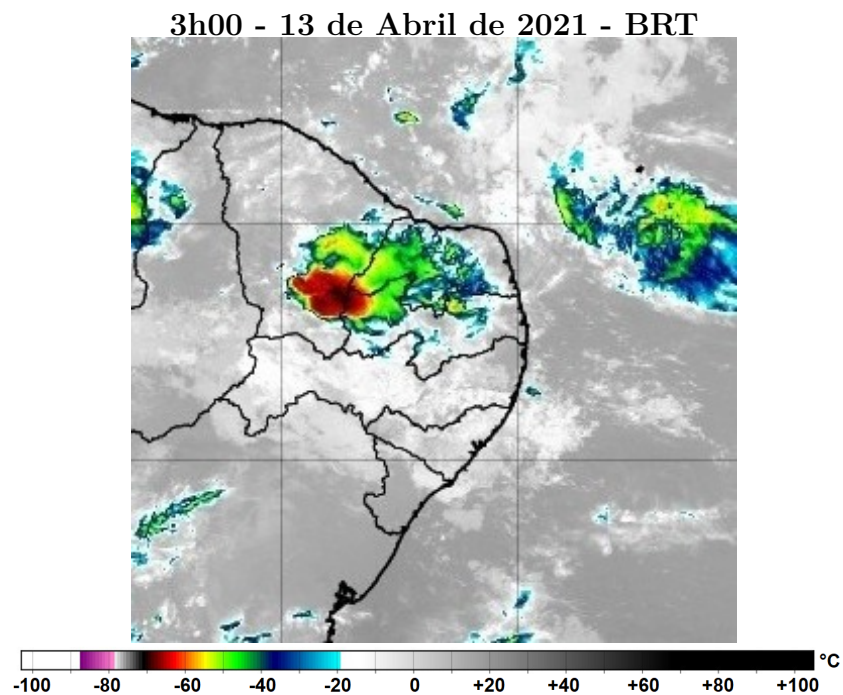

Figura 26 – Imagens realçadas do satélite GOES-16 das 15h00 do dia 13 de Abril de 2021.
FONTE: Cptec/INPE.

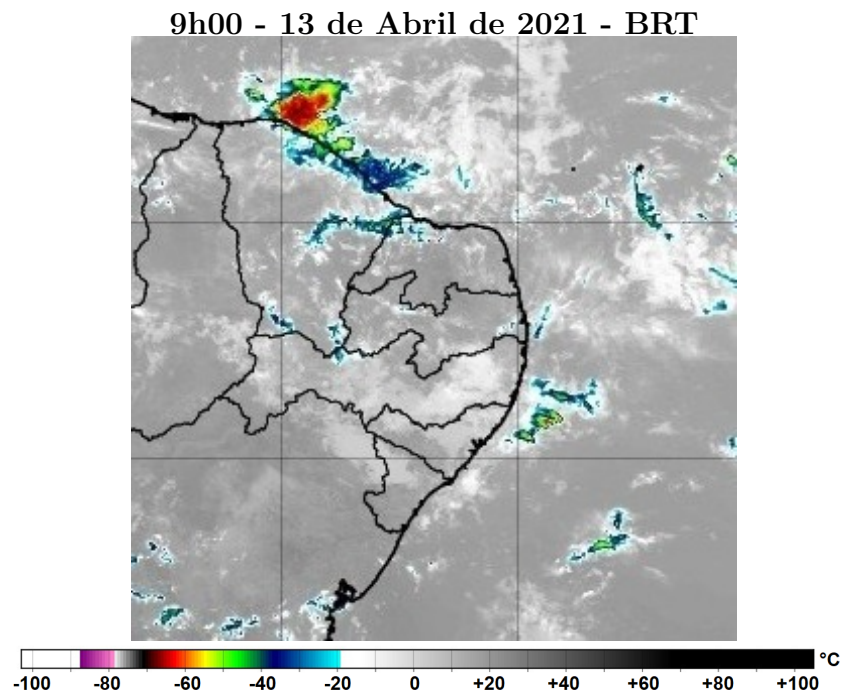

Figura 27 – Imagens realçadas do satélite GOES-16 das 21h00 do dia 13 de Abril de 2021.
FONTE: Cptec/INPE.

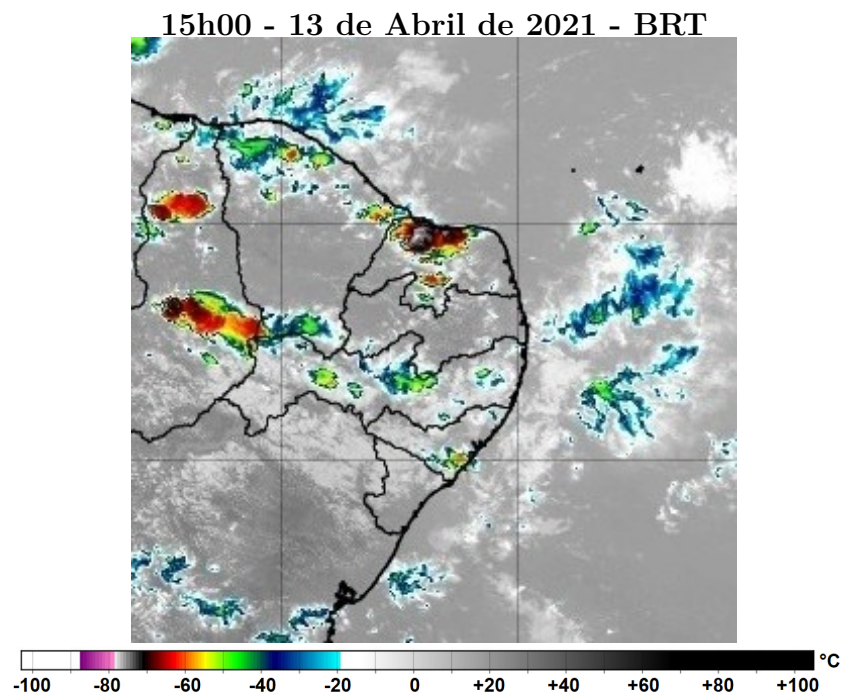

Figura 28 – Imagens realçadas do satélite GOES-16 das 3h00 do dia 14 de Abril de 2021.
FONTE: Cptec/INPE.

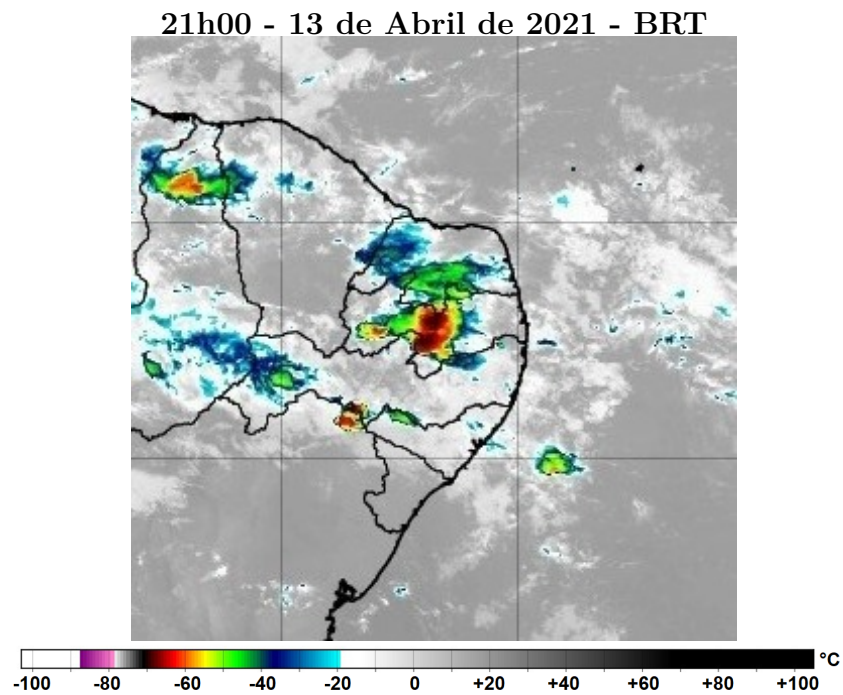

Figura 29 – Imagens realçadas do satélite GOES-16 das 9h00 do dia 14 de Abril de 2021.
FONTE: Cptec/INPE.

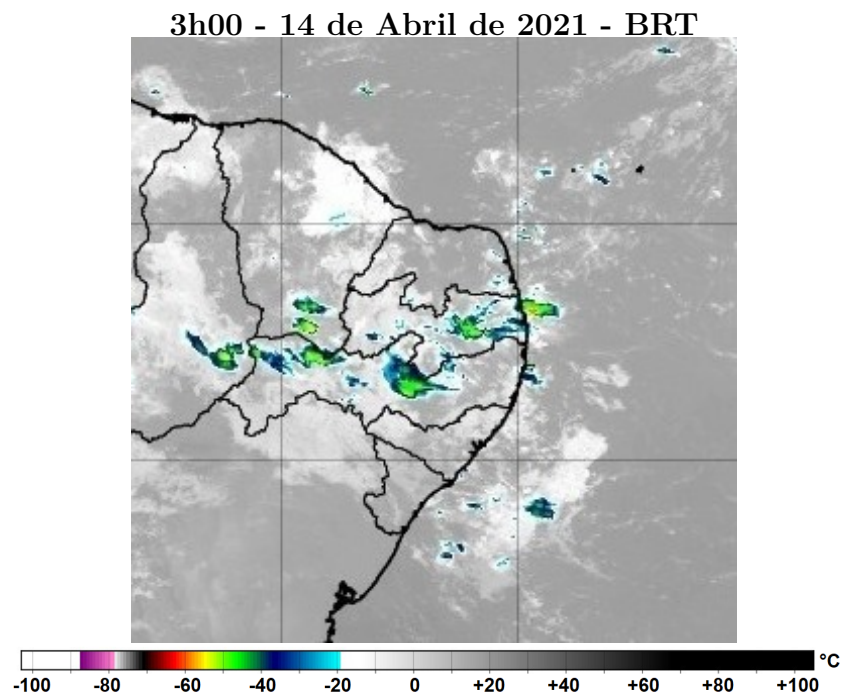

Figura 30 – Imagens realçadas do satélite GOES-16 das 15h00 do dia 14 de Abril de 2021.
FONTE: Cptec/INPE.

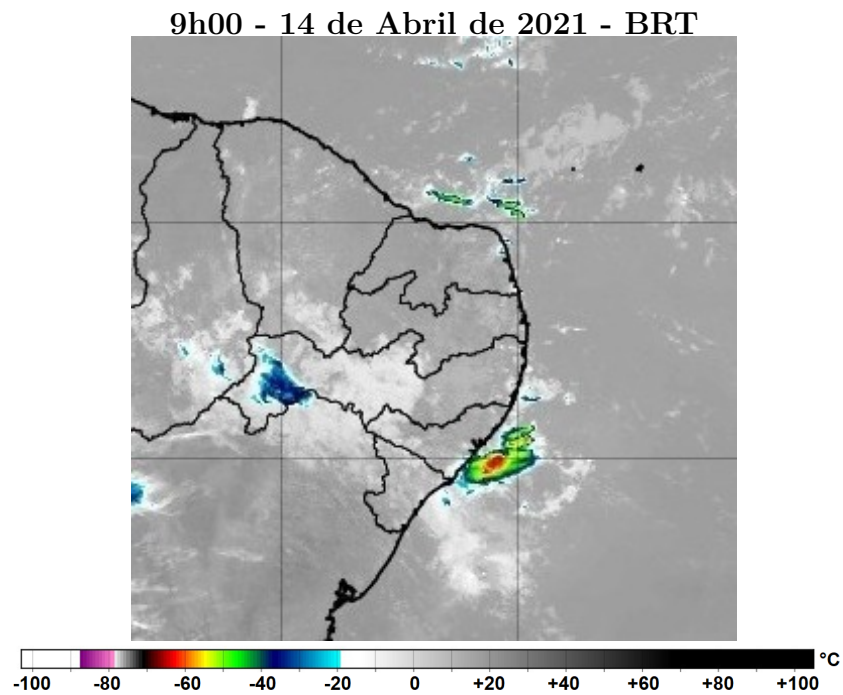

Figura 31 – Imagens realçadas do satélite GOES-16 das 21h00 do dia 14 de Abril de 2021.
FONTE: Cptec/INPE.

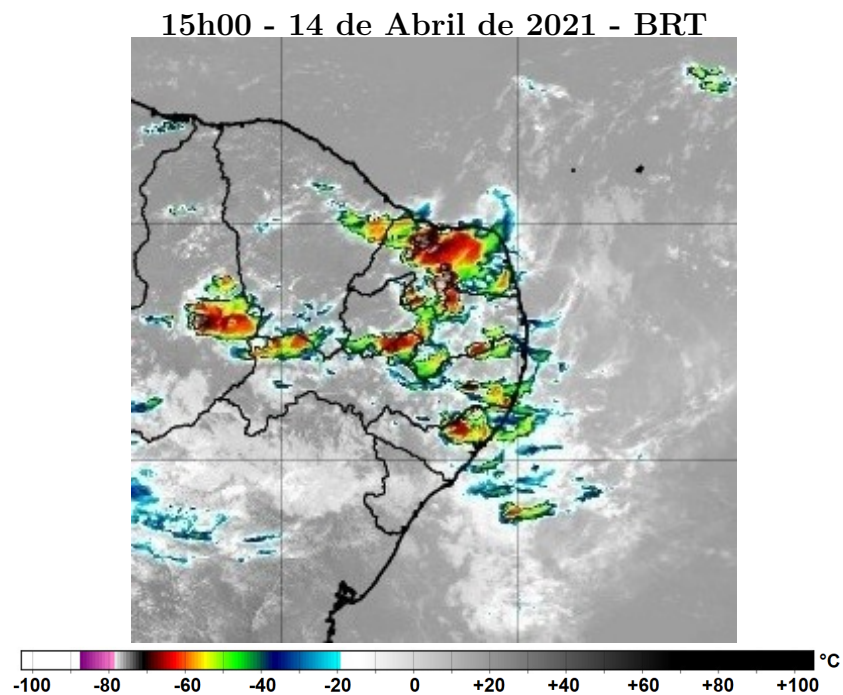

Figura 32 – Imagens realçadas do satélite GOES-16 das 3h00 do dia 15 de Abril de 2021.
FONTE: Cptec/INPE.

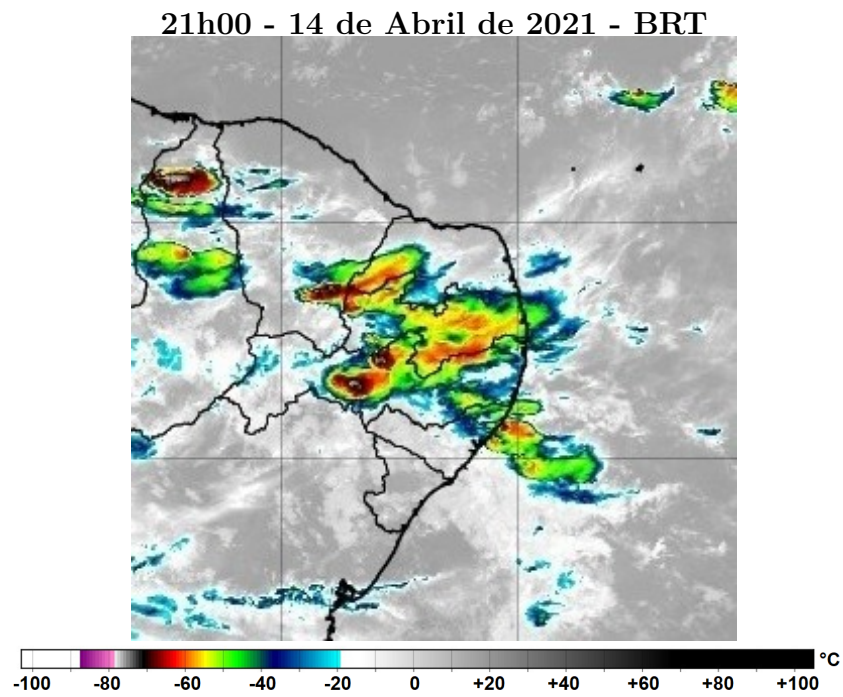

Figura 33 – Imagens realçadas do satélite GOES-16 das 9h00 do dia 15 de Abril de 2021.
FONTE: Cptec/INPE.

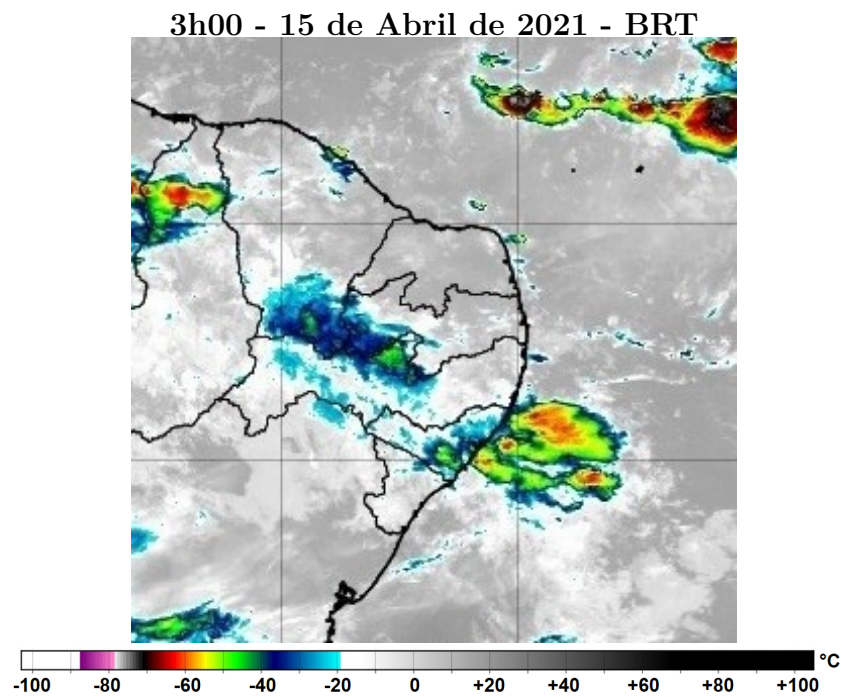

Figura 34 – Imagens realçadas do satélite GOES-16 das 15h00 do dia 15 de Abril de 2021.
FONTE: Cptec/INPE.

2 Classificação COBRADE

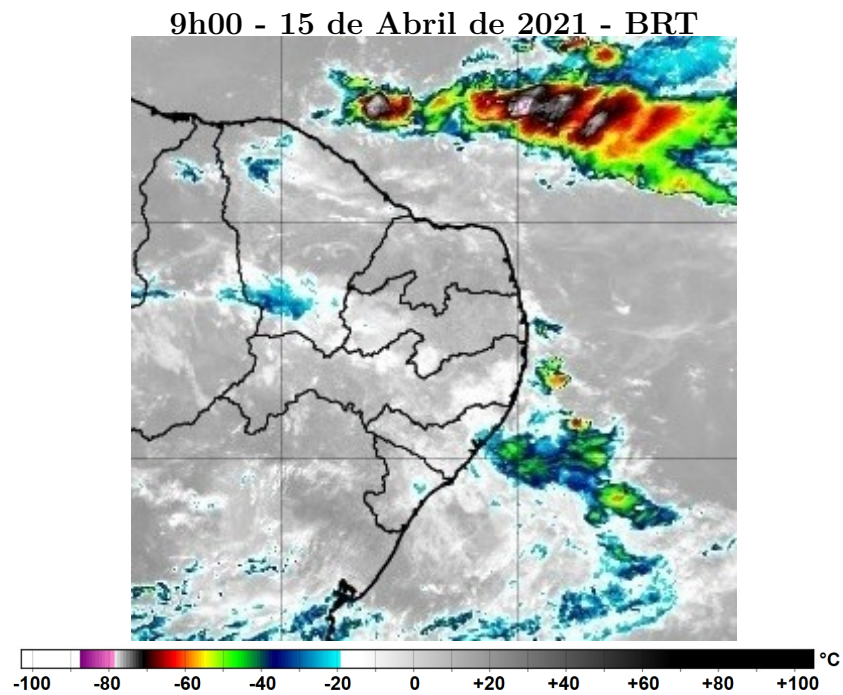
O COBRADE (Classificação e Codificação Brasileira de Desastres) foi criado com o intuito de adequar a classificação brasileira à classificação utilizada pela ONU na classificação de desastres e nivelar o país aos demais organismos de gestão de desastres do mundo.

Baseados nos dados analisados nos itens anteriores, podemos classificar o evento ocorrido sobre a área de concessão da CELPE como Tempestade de Raios (Código 1.3.2.1.2), Chuvas intensas (Código 1.3.2.1.4) e Vendaval (Código 1.3.2.1.5).

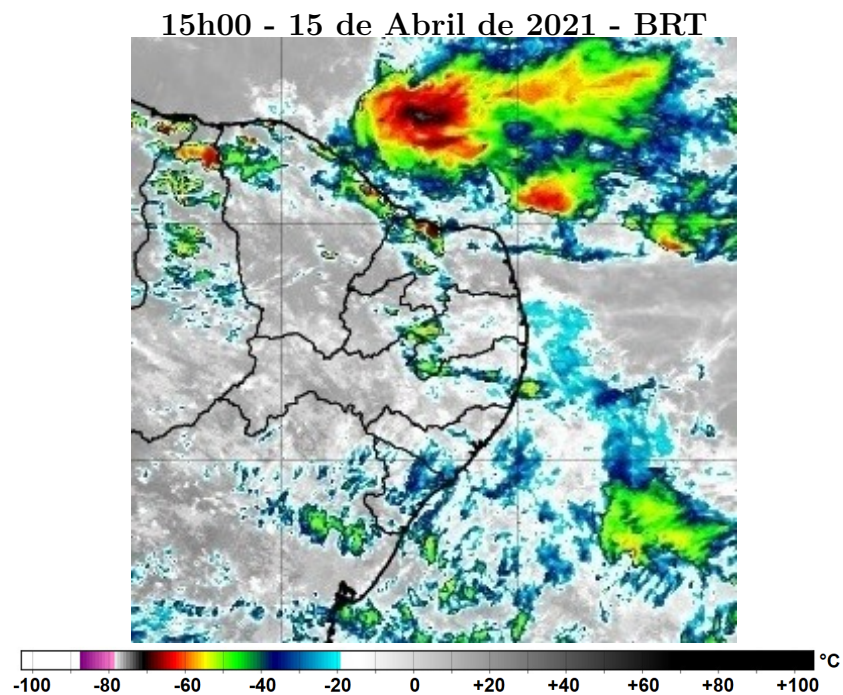
3 Resumo do Evento

O transporte de umidade pelos ventos associados a Alta Subtropical do Atlântico Sul e o avanço de áreas de instabilidade favoreceram a formação de nuvens carregadas sobre o estado de Pernambuco no período entre 09 e 15 de abril de 2021.

O sistema de detecção da Earth Networks registrou 1766 descargas atmosféricas sobre a região entre as 17h15 do dia 10 e 23h35 do dia 14 de abril de 2021.

Dados de acumulado de chuva fornecidos pela Apac indicam volumes de chuva significativos sobre o estado de Pernambuco entre a manhã do dia 09 e a manhã do dia 16 de abril de 2021. Entre as 09h00 do dia 09 e 09h00 do dia 16 de abril foram acumulados 364,0 mm de chuva em Ipojuca, acumulado acima da média de precipitação total para o mês que varia entre 200 e 300 mm. Em apenas 24 horas, entre a manhã do dia 10 e a manhã do dia 11 de abril, o posto Cabo (Barragem de Suape) registrou 215,2 mm.

Tabela 2 – Resumo do evento - CELPE Região Recife - 09 a 12 de abril de 2021

Número/Código do Evento	
Número/Código do Relatório	
Descrição	Tempestade com intensa atividade elétrica no interior das nuvens, com grande desenvolvimento vertical. Chuvas com acumulados significativos. Forte deslocamento de uma massa de ar em uma região.
Código COBRADE	Tempestade de raios - 1.3.2.1.2, Chuvas intensas - 1.3.2.1.4 e Vendaval - 1.3.2.1.5
Hora início do evento	09h00 do dia 09 de abril de 2021
Hora de fim do evento	09h00 do dia 12 de abril de 2021
Abrangência	Região de Recife da CELPE

Tabela 3 – Resumo do evento - CELPE Região Recife - 15 a 16 de abril de 2021

Número/Código do Evento	
Número/Código do Relatório	
Descrição	Tempestade com intensa atividade elétrica no interior das nuvens, com grande desenvolvimento vertical. Chuvas com acumulados significativos. Forte deslocamento de uma massa de ar em uma região.
Código COBRADE	Tempestade de raios - 1.3.2.1.2, Chuvas intensas - 1.3.2.1.4 e Vendaval - 1.3.2.1.5
Hora início do evento	09h00 do dia 15 de abril de 2021
Hora de fim do evento	09h00 do dia 16 de abril de 2021
Abrangência	Região de Recife da CELPE

Tabela 4 – Resumo do evento - CELPE Região Mata - 09 a 13 de abril de 2021

Número/Código do Evento	
Número/Código do Relatório	
Descrição	Tempestade com intensa atividade elétrica no interior das nuvens, com grande desenvolvimento vertical. Chuvas com acumulados significativos. Forte deslocamento de uma massa de ar em uma região.
Código COBRADE	Tempestade de raios - 1.3.2.1.2, Chuvas intensas - 1.3.2.1.4 e Vendaval - 1.3.2.1.5
Hora início do evento	09h00 do dia 09 de abril de 2021
Hora de fim do evento	09h00 do dia 13 de abril de 2021
Abrangência	Região Mata da CELPE

Tabela 5 – Resumo do evento - CELPE Região Mata - 14 a 16 de abril de 2021

Número/Código do Evento	
Número/Código do Relatório	
Descrição	Tempestade com intensa atividade elétrica no interior das nuvens, com grande desenvolvimento vertical. Chuvas com acumulados significativos. Forte deslocamento de uma massa de ar em uma região.
Código COBRADE	Tempestade de raios - 1.3.2.1.2, Chuvas intensas - 1.3.2.1.4 e Vendaval - 1.3.2.1.5
Hora início do evento	09h00 do dia 14 de abril de 2021
Hora de fim do evento	09h00 do dia 16 de abril de 2021
Abrangência	Região Mata da CELPE

Tabela 6 – Resumo do evento - CELPE Região Agreste - 10 a 13 de abril de 2021

Número/Código do Evento	
Número/Código do Relatório	
Descrição	Tempestade com intensa atividade elétrica no interior das nuvens, com grande desenvolvimento vertical. Chuvas com acumulados significativos. Forte deslocamento de uma massa de ar em uma região.
Código COBRADE	Tempestade de raios - 1.3.2.1.2, Chuvas intensas - 1.3.2.1.4 e Vendaval - 1.3.2.1.5
Hora início do evento	09h00 do dia 10 de abril de 2021
Hora de fim do evento	09h00 do dia 13 de abril de 2021
Abrangência	Região Agreste da CELPE

Tabela 7 – Resumo do evento - CELPE Região Agreste - 14 a 16 de abril de 2021

Número/Código do Evento	
Número/Código do Relatório	
Descrição	Tempestade com intensa atividade elétrica no interior das nuvens, com grande desenvolvimento vertical. Chuvas com acumulados significativos. Forte deslocamento de uma massa de ar em uma região.
Código COBRADE	Tempestade de raios - 1.3.2.1.2, Chuvas intensas - 1.3.2.1.4 e Vendaval - 1.3.2.1.5
Hora início do evento	09h00 do dia 14 de abril de 2021
Hora de fim do evento	09h00 do dia 16 de abril de 2021
Abrangência	Região Agreste da CELPE

Tabela 8 – Resumo do evento - CELPE Região Sertão - 11 a 16 de abril de 2021

Número/Código do Evento	
Número/Código do Relatório	
Descrição	Tempestade com intensa atividade elétrica no interior das nuvens, com grande desenvolvimento vertical. Chuvas com acumulados significativos. Forte deslocamento de uma massa de ar em uma região.
Código COBRADE	Tempestade de raios - 1.3.2.1.2, Chuvas intensas - 1.3.2.1.4 e Vendaval - 1.3.2.1.5
Hora início do evento	09h00 do dia 11 de abril de 2021
Hora de fim do evento	09h00 do dia 16 de abril de 2021
Abrangência	Região Sertão da CELPE

4 Referências

- Instituto Nacional de Meteorologia (INMET) -
<http://www.inmet.gov.br>
- Cptec/INPE
<https://www.cptec.inpe.br/>
- Meteorology Glossary - American Meteorological Society -
<http://glossary.ametsoc.org/>
- Agência Pernambucana de Águas e Clima (Apac) -
<https://www.apac.pe.gov.br/>

Anexos

A.1 Média Climatológica de Precipitação Acumulada - ABRIL

Climatologia da precipitação mensal (mm) Abril



Figura 35 – Média climatológica de precipitação acumulada mensal no estado de Pernambuco. Fonte: Apac.

A.2 Notícias associadas

- Chuvas voltaram a causar transtornos em Pernambuco
<https://www.folhape.com.br/noticias/chuvas-voltam-a-causar-transtornos-em-pernambuco/180347/>
- Entenda fenômeno que causou tanta chuva em Pernambuco no fim de semana, e veja a previsão do tempo para esta segunda (12)
<https://radiojornal.ne10.uol.com.br/noticia/2021/04/12/entenda-fenomeno-que-causou-tanta-chuva-em-pernambuco-no-fim-de-semana-e-veja-a-previsao-do-tempo-para-esta-segunda-12-207299>
- Chuva forte alaga trecho da BR-232 e deixa autoridades em alerta em Pernambuco
<https://jc.ne10.uol.com.br/pernambuco/2021/04/12050204-br-232-fortes-chuvas-causam-alagamento-e-transtornos-em-rodovia-de-pernambuco-neste-domingo.html>
- Por causa das chuvas, Pernambuco registra deslizamentos de solo e de partes de barreira nas últimas horas
<https://jc.ne10.uol.com.br/pernambuco/2021/04/12050086-por-causa-das-chuvas-pernambuco-registra-deslizamentos-de-solo-e-de-partes-de-barreira-nas-ultimas-horas.html>
- Chuvas voltaram a causar transtornos em Pernambuco
<https://www.independentefm.com.br/chuvas-voltaram-a-causar-transtornos-em-pernambuco>

Bianca Lobo Silva

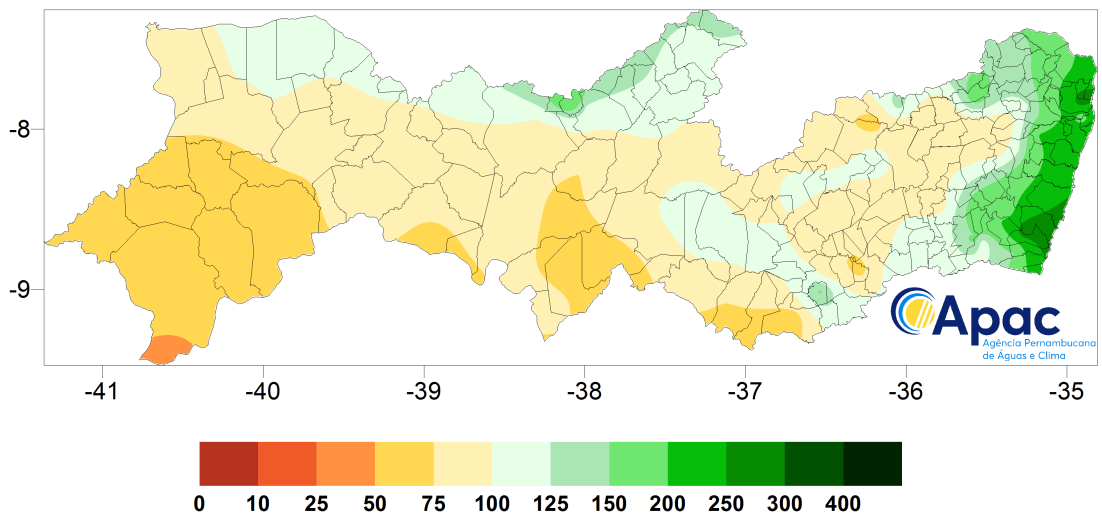
Meteorologista

CREA 5063840461

ANEXO II – LISTA DE INTERRUPÇÕES EXPURGADAS

NÚMERO ORDEM INTERRUPÇÃO	MUNICIPIO	INÍCIO INTERRUPÇÃO	FIM INTERRUPÇÃO	CONJUNTO	FATO GERADOR
16991390_15859126	ARARIPINA	14/04/2021 00:52:22	14/04/2021 09:04:11	ARARIPINA	INTERNO - NAO PROGRAMADA - MEIO AMBIENTE - EROSAO
16993448_15861447	BOM JARDIM	14/04/2021 20:19:42	15/04/2021 04:05:00	BOM JARDIM	INTERNO - NAO PROGRAMADA - MEIO AMBIENTE - VENTO
16983724_15853417	OLINDA	11/04/2021 01:34:35	11/04/2021 15:45:55	SAO BENEDITO	INTERNO - NAO PROGRAMADA - MEIO AMBIENTE - VENTO
16986997_15855096	ITAPETIM	12/04/2021 09:14:58	12/04/2021 11:50:00	SAO JOSE DO EGITO	INTERNO - NAO PROGRAMADA - MEIO AMBIENTE - ARVORE OU VEGETACAO
16985973_15854268	LIMOEIRO	11/04/2021 19:04:29	12/04/2021 03:20:00	LIMOEIRO	INTERNO - NAO PROGRAMADA - MEIO AMBIENTE - DESCARGA ATMOSFERICA
16984500_15854285	RECIFE	11/04/2021 11:18:02	12/04/2021 04:15:00	PARATIBEI	INTERNO - NAO PROGRAMADA - MEIO AMBIENTE - VENTO
16987035_15858930	SANTA CRUZ DA BAIXA VERDE	12/04/2021 09:19:25	13/04/2021 11:52:00	SERRA TALHADA	INTERNO - NAO PROGRAMADA - MEIO AMBIENTE - ARVORE OU VEGETACAO
16991390_15859122	ARARIPINA	14/04/2021 00:52:22	14/04/2021 09:00:18	TRINDADE	INTERNO - NAO PROGRAMADA - MEIO AMBIENTE - EROSAO
16991390_15859129	ARARIPINA	14/04/2021 00:52:22	14/04/2021 09:04:11	ARARIPINA	INTERNO - NAO PROGRAMADA - MEIO AMBIENTE - EROSAO
16986656_15869799	ABREU E LIMA	12/04/2021 07:19:21	12/04/2021 10:10:00	CRUZ DE REBOUCAS	INTERNO - NAO PROGRAMADA - MEIO AMBIENTE - ARVORE OU VEGETACAO
16981170_15850489	JABOATAO DOS GUARARAPES	10/04/2021 00:29:15	10/04/2021 03:10:41	JABOATAO	INTERNO - NAO PROGRAMADA - MEIO AMBIENTE - ARVORE OU VEGETACAO
16988415_15856698	ITAMBE	12/04/2021 16:25:02	12/04/2021 20:15:00	ORATORIO	INTERNO - NAO PROGRAMADA - MEIO AMBIENTE - ARVORE OU VEGETACAO
16993762_15868542	BODOCO	14/04/2021 22:09:25	15/04/2021 06:00:00	OURICURI	INTERNO - NAO PROGRAMADA - MEIO AMBIENTE - VENTO
16983230_15852289	BONITO	10/04/2021 18:17:40	11/04/2021 09:50:00	BONITO	INTERNO - NAO PROGRAMADA - MEIO AMBIENTE - ARVORE OU VEGETACAO
16981398_15851471	ABREU E LIMA	10/04/2021 07:49:34	10/04/2021 11:45:00	BOTAFOGO	INTERNO - NAO PROGRAMADA - MEIO AMBIENTE - ARVORE OU VEGETACAO
16988290_15858548	VITORIA DE SANTO ANTAO	12/04/2021 15:46:51	13/04/2021 10:40:00	VITORIA DE SANTO ANTAO	INTERNO - NAO PROGRAMADA - MEIO AMBIENTE - DESCARGA ATMOSFERICA
16993197_15863176	BODOCO	14/04/2021 18:40:51	14/04/2021 21:04:17	OURICURI	INTERNO - NAO PROGRAMADA - MEIO AMBIENTE - DESCARGA ATMOSFERICA
16991878_15860406	ARARIPINA	14/04/2021 14:56:50	14/04/2021 15:39:11	ARARIPINA	INTERNO - NAO PROGRAMADA - MEIO AMBIENTE - ARVORE OU VEGETACAO
16985095_15853908	OLINDA	11/04/2021 14:54:34	11/04/2021 18:00:00	SAO BENEDITO	INTERNO - NAO PROGRAMADA - MEIO AMBIENTE - DESCARGA ATMOSFERICA
16983882_15855042	PAUDALHO	11/04/2021 06:14:18	12/04/2021 11:20:16	SAO LOURENCO DA MATA	INTERNO - NAO PROGRAMADA - MEIO AMBIENTE - ARVORE OU

					VEGETACAO
16993510_15861163	SERRA TALHADA	14/04/2021 20:39:36	15/04/2021 04:10:00	FLORESTA	INTERNO - NAO PROGRAMADA - MEIO AMBIENTE - ARVORE OU VEGETACAO
16986706_15855404	SANTA MARIA DA BOA VISTA	12/04/2021 07:39:35	12/04/2021 13:35:00	CARAIBAS II	INTERNO - NAO PROGRAMADA - MEIO AMBIENTE - VENTO
16991044_15859015	SANTA CRUZ	13/04/2021 18:47:19	13/04/2021 21:48:00	SANTA CRUZ	INTERNO - NAO PROGRAMADA - MEIO AMBIENTE - DESCARGA ATMOSFERICA
16995951_15864103	PETROLINA	16/04/2021 05:57:56	16/04/2021 12:40:00	BARRA DE BEBEDOURO	INTERNO - NAO PROGRAMADA - MEIO AMBIENTE - ANIMAIS
16988277_15856061	PETROLINA	12/04/2021 15:51:46	12/04/2021 17:12:00	PETROLINA I	INTERNO - NAO PROGRAMADA - MEIO AMBIENTE - ARVORE OU VEGETACAO
16987648_15855824	CALUMBI	12/04/2021 12:21:43	12/04/2021 14:35:00	SERRA TALHADA	INTERNO - NAO PROGRAMADA - MEIO AMBIENTE - VENTO
16983988_15852977	CABO DE SANTO AGOSTINHO	11/04/2021 07:39:37	11/04/2021 11:50:00	IPOJUCA	INTERNO - NAO PROGRAMADA - MEIO AMBIENTE - DESCARGA ATMOSFERICA
16994168_15863522	ESCADA	15/04/2021 07:36:37	16/04/2021 12:00:00	ESCADA	INTERNO - NAO PROGRAMADA - MEIO AMBIENTE - ARVORE OU VEGETACAO
16994741_15862586	PETROLINA	15/04/2021 12:13:07	15/04/2021 15:55:00	MASSANGANO III	INTERNO - NAO PROGRAMADA - MEIO AMBIENTE - VENTO
16994747_15862259	CAMARAGIBE	15/04/2021 12:17:02	15/04/2021 13:40:00	TABATINGA	INTERNO - NAO PROGRAMADA - MEIO AMBIENTE - VENTO
16982262_15851244	CABO DE SANTO AGOSTINHO	10/04/2021 13:26:44	10/04/2021 15:36:00	CABO	INTERNO - NAO PROGRAMADA - MEIO AMBIENTE - ARVORE OU VEGETACAO
16984931_15854525	RIBEIRAO	11/04/2021 14:00:27	12/04/2021 08:45:00	JOSE MARIANO	INTERNO - NAO PROGRAMADA - MEIO AMBIENTE - VENTO
16983824_15852401	RECIFE	11/04/2021 04:39:59	11/04/2021 06:10:00	PARATIBE I	INTERNO - NAO PROGRAMADA - MEIO AMBIENTE - ARVORE OU VEGETACAO
16983908_15852574	PAUDALHO	11/04/2021 06:47:25	11/04/2021 09:23:10	PAUDALHO	INTERNO - NAO PROGRAMADA - MEIO AMBIENTE - ARVORE OU VEGETACAO
16983573_15852917	OLINDA	10/04/2021 21:12:02	11/04/2021 18:10:00	SAO BENEDITO	INTERNO - NAO PROGRAMADA - MEIO AMBIENTE - ARVORE OU VEGETACAO
16981260_15852078	TAMANDARE	10/04/2021 06:08:29	11/04/2021 00:45:00	RIO FORMOSO	INTERNO - NAO PROGRAMADA - MEIO AMBIENTE - VENTO
16994871_15862709	BONITO	15/04/2021 13:23:13	16/04/2021 07:15:00	CAMOCIM DE SAO FELIX	INTERNO - NAO PROGRAMADA - MEIO AMBIENTE - ARVORE OU VEGETACAO
16981702_15886080	CABO DE SANTO AGOSTINHO	11/04/2021 00:46:00	11/04/2021 13:12:00	PONTEZINHA	INTERNO - NAO PROGRAMADA - MEIO AMBIENTE - ARVORE OU VEGETACAO
16994155_15861861	ESCADA	15/04/2021 07:29:09	15/04/2021 10:05:00	ESCADA	INTERNO - NAO PROGRAMADA - MEIO AMBIENTE - VENTO
16994608_15862151	JOAO ALFREDO	15/04/2021 11:19:42	15/04/2021 15:10:00	BOM JARDIM	INTERNO - NAO PROGRAMADA - MEIO AMBIENTE - VENTO
16980450_15884163	PAULISTA	09/04/2021 17:49:02	09/04/2021 23:13:00	PAU AMARELO	INTERNO - NAO PROGRAMADA - MEIO AMBIENTE - ARVORE OU VEGETACAO

16985519_15887069	SAO JOSE DO EGITO	11/04/2021 16:50:03	11/04/2021 20:02:00	SAO JOSE DO EGITO	INTERNO - NAO PROGRAMADA - MEIO AMBIENTE - DESCARGA ATMOSFERICA
16992157_15860014	CARUARU	14/04/2021 11:12:49	14/04/2021 12:20:00	CARUARU	INTERNO - NAO PROGRAMADA - MEIO AMBIENTE - DESCARGA ATMOSFERICA
16994245_15865057	LAGOA GRANDE	15/04/2021 08:16:17	16/04/2021 10:44:00	SANTA MARIA DA BOA VISTA	INTERNO - NAO PROGRAMADA - MEIO AMBIENTE - DESCARGA ATMOSFERICA
16996014_15866082	PARNAMIRIM	16/04/2021 07:08:59	17/04/2021 11:09:00	PARNAMIRIM	INTERNO - NAO PROGRAMADA - MEIO AMBIENTE - VENTO
16990208_15858825	PETROLINA	13/04/2021 13:07:29	13/04/2021 19:25:00	BARRA DE BEBEDOURO	INTERNO - NAO PROGRAMADA - MEIO AMBIENTE - VENTO
16992038_15863195	SANTA CRUZ	14/04/2021 10:23:32	14/04/2021 11:25:00	SANTA CRUZ	INTERNO - NAO PROGRAMADA - MEIO AMBIENTE - DESCARGA ATMOSFERICA
16979667_15849203	RECIFE	09/04/2021 09:47:33	09/04/2021 11:16:35	MACAXEIRA	INTERNO - NAO PROGRAMADA - MEIO AMBIENTE - ARVORE OU VEGETACAO
16981715_15851510	TAMANDARE	10/04/2021 10:20:58	10/04/2021 16:10:00	BARREIROS	INTERNO - NAO PROGRAMADA - MEIO AMBIENTE - VENTO
16986404_15854166	BREJAO	12/04/2021 00:47:08	12/04/2021 08:47:00	BREJAO	INTERNO - NAO PROGRAMADA - MEIO AMBIENTE - ARVORE OU VEGETACAO
16986404_15854166	BREJAO	12/04/2021 00:47:08	12/04/2021 09:11:00	BREJAO	INTERNO - NAO PROGRAMADA - MEIO AMBIENTE - ARVORE OU VEGETACAO
16994758_15862113	ITAMARACA	15/04/2021 12:24:07	15/04/2021 15:21:02	ITAMARACA	INTERNO - NAO PROGRAMADA - MEIO AMBIENTE - ARVORE OU VEGETACAO
16990770_15858994	IGUARACI	13/04/2021 16:45:13	13/04/2021 19:50:00	SAO JOSE DO EGITO	INTERNO - NAO PROGRAMADA - MEIO AMBIENTE - DESCARGA ATMOSFERICA
16989631_15858802	SANTA FILOMENA	13/04/2021 08:40:39	13/04/2021 15:10:00	AFRANIO	INTERNO - NAO PROGRAMADA - MEIO AMBIENTE - VENTO
16988638_15858058	QUIXABA	12/04/2021 17:40:07	13/04/2021 14:40:00	AFOGADOS DA INGAZEIRA	INTERNO - NAO PROGRAMADA - MEIO AMBIENTE - ARVORE OU VEGETACAO
16994688_15862330	BOM JARDIM	15/04/2021 12:01:42	15/04/2021 14:40:40	BOM JARDIM	INTERNO - NAO PROGRAMADA - MEIO AMBIENTE - ARVORE OU VEGETACAO
16995304_15864538	EXU	15/04/2021 16:00:34	16/04/2021 14:49:12	EXU	INTERNO - NAO PROGRAMADA - MEIO AMBIENTE - ARVORE OU VEGETACAO
16989403_15858319	AGUA PRETA	13/04/2021 06:22:54	13/04/2021 15:42:00	PALMARES	INTERNO - NAO PROGRAMADA - MEIO AMBIENTE - ARVORE OU VEGETACAO
16981213_15851185	IPOJUCA	10/04/2021 03:21:01	10/04/2021 14:30:00	PORTO DE GALINHAS	INTERNO - NAO PROGRAMADA - MEIO AMBIENTE - ARVORE OU VEGETACAO
16982186_15864673	JABOATAO DOS GUARARAPES	10/04/2021 12:40:57	10/04/2021 16:00:26	JABOATAO	INTERNO - NAO PROGRAMADA - MEIO AMBIENTE - ARVORE OU VEGETACAO
16984623_15853331	SANTA CRUZ	11/04/2021 12:08:01	11/04/2021 14:00:00	SANTA CRUZ	INTERNO - NAO PROGRAMADA - MEIO AMBIENTE - DESCARGA ATMOSFERICA

16991390_15859108	ARARIPINA	14/04/2021 00:52:22	14/04/2021 09:00:18	TRINDADE	INTERNO - NAO PROGRAMADA - MEIO AMBIENTE - EROSAO
16985662_15856435	BOM JARDIM	11/04/2021 17:20:36	12/04/2021 18:23:00	BOM JARDIM	INTERNO - NAO PROGRAMADA - MEIO AMBIENTE - VENTO
16984523_15856353	PAULISTA	11/04/2021 11:29:16	13/04/2021 09:20:00	PAU AMARELO	INTERNO - NAO PROGRAMADA - MEIO AMBIENTE - VENTO
16982913_15853375	PAUDALHO	10/04/2021 16:38:00	11/04/2021 14:46:00	PAUDALHO	INTERNO - NAO PROGRAMADA - MEIO AMBIENTE - ANIMAIS
16982150_15899013	JABOATAO DOS GUARARAPES	10/04/2021 12:25:20	10/04/2021 15:42:14	PONTEZINHA	INTERNO - NAO PROGRAMADA - MEIO AMBIENTE - ARVORE OU VEGETACAO
16984478_15853216	MACAPARANA	11/04/2021 11:18:25	11/04/2021 13:10:54	TIMBAUBA	INTERNO - NAO PROGRAMADA - MEIO AMBIENTE - ARVORE OU VEGETACAO
16986803_15854653	SANTA MARIA DA BOA VISTA	12/04/2021 08:17:06	12/04/2021 11:40:00	SANTA MARIA DA BOA VISTA	INTERNO - NAO PROGRAMADA - MEIO AMBIENTE - ANIMAIS
16985881_15853838	BODOCO	11/04/2021 18:30:44	11/04/2021 19:35:16	OURICURI	INTERNO - NAO PROGRAMADA - MEIO AMBIENTE - VENTO
16986243_15854737	ALAGOINHA	11/04/2021 20:50:01	12/04/2021 10:10:00	PESQUEIRA	INTERNO - NAO PROGRAMADA - MEIO AMBIENTE - ANIMAIS
16994553_15862524	PAUDALHO	15/04/2021 10:43:11	16/04/2021 01:00:00	PAUDALHO	INTERNO - NAO PROGRAMADA - MEIO AMBIENTE - DESCARGA ATMOSFERICA
16982592_15852104	ITAMBE	10/04/2021 15:05:47	11/04/2021 03:22:00	TIMBAUBA	INTERNO - NAO PROGRAMADA - MEIO AMBIENTE - DESCARGA ATMOSFERICA
16995429_15864020	SALOA	15/04/2021 16:54:42	16/04/2021 11:10:29	BREJAO	INTERNO - NAO PROGRAMADA - MEIO AMBIENTE - ARVORE OU VEGETACAO
16982259_15851097	BUENOS AIRES	10/04/2021 13:15:41	10/04/2021 20:14:00	VICENCIA	INTERNO - NAO PROGRAMADA - MEIO AMBIENTE - VENTO
16980769_15850113	CABO DE SANTO AGOSTINHO	09/04/2021 20:02:57	10/04/2021 05:15:00	ENSEADA DOS CORAIS	INTERNO - NAO PROGRAMADA - MEIO AMBIENTE - ARVORE OU VEGETACAO
16982064_15850990	RECIFE	10/04/2021 11:26:00	10/04/2021 11:42:04	IPUTINGA	INTERNO - NAO PROGRAMADA - MEIO AMBIENTE - DESCARGA ATMOSFERICA
16985493_15853669	CABO DE SANTO AGOSTINHO	11/04/2021 16:48:08	15/04/2021 12:00:00	ESCADA	INTERNO - NAO PROGRAMADA - MEIO AMBIENTE - ARVORE OU VEGETACAO
16985513_15853964	BOM JARDIM	11/04/2021 16:47:59	11/04/2021 21:05:00	BOM JARDIM	INTERNO - NAO PROGRAMADA - MEIO AMBIENTE - VENTO
16986239_15854060	ESCADA	11/04/2021 20:46:45	11/04/2021 22:38:00	ESCADA	INTERNO - NAO PROGRAMADA - MEIO AMBIENTE - DESCARGA ATMOSFERICA
16979987_15863181	IPOJUCA	09/04/2021 13:17:22	09/04/2021 15:45:00	ESCADA	INTERNO - NAO PROGRAMADA - MEIO AMBIENTE - VENTO
16990911_15889879	PETROLINA	13/04/2021 17:55:11	14/04/2021 10:55:00	MASSANGANO I	INTERNO - NAO PROGRAMADA - MEIO AMBIENTE - VENTO
16986409_15854173	CHA GRANDE	12/04/2021 00:49:38	12/04/2021 03:14:04	VITORIA DE SANTO ANTAO	INTERNO - NAO PROGRAMADA - MEIO AMBIENTE - ANIMAIS
16993052_15862941	CHA GRANDE	14/04/2021 17:32:28	14/04/2021 19:49:00	GRAVATA II	INTERNO - NAO PROGRAMADA - MEIO AMBIENTE - VENTO
16985311_15864863	RECIFE	11/04/2021 16:11:08	11/04/2021 20:05:00	ILHA DO RETIRO	INTERNO - NAO PROGRAMADA - MEIO AMBIENTE - ARVORE OU VEGETACAO

16991390_15859123	ARARIPINA	14/04/2021 00:52:22	14/04/2021 09:00:18	TRINDADE	INTERNO - NAO PROGRAMADA - MEIO AMBIENTE - EROSAO
16987444_15855717	CATENDE	12/04/2021 11:13:07	12/04/2021 15:00:00	CATENDE	INTERNO - NAO PROGRAMADA - MEIO AMBIENTE - DESCARGA ATMOSFERICA
16987283_15855695	BARREIROS	12/04/2021 10:20:18	14/04/2021 17:09:00	BARREIROS	INTERNO - NAO PROGRAMADA - MEIO AMBIENTE - ARVORE OU VEGETACAO
16983158_15851953	BEZERROS	10/04/2021 17:58:48	10/04/2021 23:49:00	BEZERROS	INTERNO - NAO PROGRAMADA - MEIO AMBIENTE - VENTO
16980874_15850399	CAMARAGIBE	09/04/2021 20:55:27	10/04/2021 00:00:00	CAMARAGIBE	INTERNO - NAO PROGRAMADA - MEIO AMBIENTE - ARVORE OU VEGETACAO
16986511_15854961	LIMOEIRO	12/04/2021 06:03:29	12/04/2021 10:10:00	LIMOEIRO	INTERNO - NAO PROGRAMADA - MEIO AMBIENTE - VENTO
16984925_15854271	GAMELEIRA	11/04/2021 13:57:51	12/04/2021 03:50:25	PALMARES	INTERNO - NAO PROGRAMADA - MEIO AMBIENTE - DESCARGA ATMOSFERICA
16980769_15850113	CABO DE SANTO AGOSTINHO	09/04/2021 20:02:57	09/04/2021 23:20:00	SUAPE	INTERNO - NAO PROGRAMADA - MEIO AMBIENTE - ARVORE OU VEGETACAO
16985418_15853772	GRAVATA	11/04/2021 16:24:00	11/04/2021 17:45:00	GRAVATA	INTERNO - NAO PROGRAMADA - MEIO AMBIENTE - ANIMAIS
16994854_15863214	CARNAIBA	15/04/2021 13:15:35	15/04/2021 22:45:00	AFOGADOS DA INGAZEIRA	INTERNO - NAO PROGRAMADA - MEIO AMBIENTE - VENTO
16991560_15859628	IGUARACI	14/04/2021 06:56:37	14/04/2021 09:30:00	AFOGADOS DA INGAZEIRA	INTERNO - NAO PROGRAMADA - MEIO AMBIENTE - ARVORE OU VEGETACAO
16983050_15863266	CAMARAGIBE	10/04/2021 17:30:57	11/04/2021 01:20:00	TABATINGA	INTERNO - NAO PROGRAMADA - MEIO AMBIENTE - VENTO
16992841_15882223	ARARIPINA	15/04/2021 14:10:00	15/04/2021 15:36:00	TRINDADE	INTERNO - NAO PROGRAMADA - MEIO AMBIENTE - ARVORE OU VEGETACAO
16986293_15856430	RECIFE	11/04/2021 21:26:47	12/04/2021 19:25:00	GAZOMETRO	INTERNO - NAO PROGRAMADA - MEIO AMBIENTE - VENTO
16982083_15852018	IGARASSU	10/04/2021 12:01:11	10/04/2021 22:50:00	IGARASSU	INTERNO - NAO PROGRAMADA - MEIO AMBIENTE - ARVORE OU VEGETACAO
16994509_15880639	ITAPETIM	15/04/2021 10:18:32	15/04/2021 15:35:00	SAO JOSE DO EGITO	INTERNO - NAO PROGRAMADA - MEIO AMBIENTE - DESCARGA ATMOSFERICA
16984833_15853140	ALAGOINHA	11/04/2021 13:33:57	11/04/2021 15:20:34	VENTUROSA	INTERNO - NAO PROGRAMADA - MEIO AMBIENTE - DESCARGA ATMOSFERICA
16987564_15858679	SANTA MARIA DA BOA VISTA	12/04/2021 11:51:34	12/04/2021 20:19:00	SANTA MARIA DA BOA VISTA	INTERNO - NAO PROGRAMADA - MEIO AMBIENTE - VENTO
16990673_15858909	OURICURI	13/04/2021 16:02:10	13/04/2021 22:00:00	TRINDADE	INTERNO - NAO PROGRAMADA - MEIO AMBIENTE - VENTO
16983123_15852042	BEZERROS	10/04/2021 17:58:10	11/04/2021 00:30:00	BEZERROS	INTERNO - NAO PROGRAMADA - MEIO AMBIENTE - VENTO
16981576_15851069	PAULISTA	10/04/2021 09:11:06	10/04/2021 12:20:00	SAO BENEDITO	INTERNO - NAO PROGRAMADA - MEIO AMBIENTE - ARVORE OU VEGETACAO
16983374_15851949	OLINDA	10/04/2021 19:26:53	10/04/2021 23:30:00	SAO BENEDITO	INTERNO - NAO PROGRAMADA - MEIO AMBIENTE - ARVORE OU VEGETACAO

16985595_15854128	IPOJUCA	11/04/2021 17:09:01	12/04/2021 00:00:00	ESCADA	INTERNO - NAO PROGRAMADA - MEIO AMBIENTE - DESCARGA ATMOSFERICA
16991240_15860818	IPUBI	13/04/2021 21:35:56	14/04/2021 14:14:00	TRINDADE	INTERNO - NAO PROGRAMADA - MEIO AMBIENTE - ANIMAIS
16987405_15856561	EXU	12/04/2021 11:01:23	12/04/2021 16:40:00	EXU	INTERNO - NAO PROGRAMADA - MEIO AMBIENTE - DESCARGA ATMOSFERICA
16980789_15850595	PAULISTA	09/04/2021 20:02:53	10/04/2021 06:24:00	PAU AMARELO	INTERNO - NAO PROGRAMADA - MEIO AMBIENTE - ARVORE OU VEGETACAO
16994377_15885324	ITAPETIM	15/04/2021 09:11:43	15/04/2021 17:07:00	SAO JOSE DO EGITO	INTERNO - NAO PROGRAMADA - MEIO AMBIENTE - DESCARGA ATMOSFERICA
16983872_15853800	CAMARAGIBE	11/04/2021 06:02:16	11/04/2021 18:01:00	TABATINGA	INTERNO - NAO PROGRAMADA - MEIO AMBIENTE - VENTO
16994107_15862285	PETROLINA	15/04/2021 06:54:48	15/04/2021 13:06:00	RAJADA	INTERNO - NAO PROGRAMADA - MEIO AMBIENTE - VENTO
16993129_15880212	SANTA MARIA DA BOA VISTA	14/04/2021 18:13:01	14/04/2021 22:10:36	SANTA MARIA DA BOA VISTA	INTERNO - NAO PROGRAMADA - MEIO AMBIENTE - VENTO
16995167_15863007	BODOCO	15/04/2021 15:24:09	15/04/2021 19:00:00	TRINDADE	INTERNO - NAO PROGRAMADA - MEIO AMBIENTE - ARVORE OU VEGETACAO
16981878_15883704	RECIFE	10/04/2021 15:41:01	12/04/2021 16:32:47	MACAXEIRA	INTERNO - NAO PROGRAMADA - MEIO AMBIENTE - ARVORE OU VEGETACAO
16982063_15852408	IGARASSU	10/04/2021 12:07:42	10/04/2021 15:09:00	IGARASSU	INTERNO - NAO PROGRAMADA - MEIO AMBIENTE - ARVORE OU VEGETACAO
16980877_15850177	MORENO	09/04/2021 20:56:06	09/04/2021 22:19:40	MORENO	INTERNO - NAO PROGRAMADA - MEIO AMBIENTE - ARVORE OU VEGETACAO
16983505_15851996	BEZERROS	10/04/2021 20:28:11	10/04/2021 23:00:00	PASSIRA	INTERNO - NAO PROGRAMADA - MEIO AMBIENTE - DESCARGA ATMOSFERICA
16987391_15858662	SANTA MARIA DA BOA VISTA	12/04/2021 10:52:27	13/04/2021 07:10:00	SANTA MARIA DA BOA VISTA	INTERNO - NAO PROGRAMADA - MEIO AMBIENTE - VENTO
16991390_15859142	ARARIPINA	14/04/2021 00:52:22	14/04/2021 09:02:20	EXU	INTERNO - NAO PROGRAMADA - MEIO AMBIENTE - EROSAO
16981243_15851340	VICENCIA	10/04/2021 05:29:26	10/04/2021 13:05:00	NAZARE DA MATA	INTERNO - NAO PROGRAMADA - MEIO AMBIENTE - VENTO
16984606_15853169	ITAMBE	11/04/2021 12:12:07	11/04/2021 13:25:53	ORATORIO	INTERNO - NAO PROGRAMADA - MEIO AMBIENTE - VENTO
16985697_15868254	ABREU E LIMA	11/04/2021 17:34:04	11/04/2021 19:42:57	PAU AMARELO	INTERNO - NAO PROGRAMADA - MEIO AMBIENTE - ARVORE OU VEGETACAO
16984143_15853080	MACAPARANA	11/04/2021 08:45:53	11/04/2021 12:58:00	TIMBAUBA	INTERNO - NAO PROGRAMADA - MEIO AMBIENTE - ARVORE OU VEGETACAO
16983898_15854774	QUIPAPA	11/04/2021 06:31:38	11/04/2021 10:09:00	QUIPAPA	INTERNO - NAO PROGRAMADA - MEIO AMBIENTE - VENTO
16979990_15850470	IGARASSU	09/04/2021 13:18:35	10/04/2021 00:50:00	CRUZ DE REBOUCAS	INTERNO - NAO PROGRAMADA - MEIO AMBIENTE - ARVORE OU VEGETACAO
16981841_15851169	ABREU E LIMA	10/04/2021 11:26:13	10/04/2021 14:30:00	CRUZ DE REBOUCAS	INTERNO - NAO PROGRAMADA - MEIO AMBIENTE - ARVORE OU

					VEGETACAO
16981245_15851506	IPOJUCA	10/04/2021 17:00:00	10/04/2021 17:45:00	PORTO DE GALINHAS	INTERNO - NAO PROGRAMADA - MEIO AMBIENTE - ARVORE OU VEGETACAO
16995074_15885310	IGUARACI	15/04/2021 14:32:11	15/04/2021 15:16:00	SAO JOSE DO EGITO	INTERNO - NAO PROGRAMADA - MEIO AMBIENTE - DESCARGA ATMOSFERICA
16980806_15850122	CABO DE SANTO AGOSTINHO	09/04/2021 20:14:45	10/04/2021 00:18:43	SUAPE	INTERNO - NAO PROGRAMADA - MEIO AMBIENTE - ARVORE OU VEGETACAO
16983679_15852146	RECIFE	11/04/2021 00:23:02	11/04/2021 03:15:00	BOA VIAGEM	INTERNO - NAO PROGRAMADA - MEIO AMBIENTE - ARVORE OU VEGETACAO
16986404_15854166	BREJAO	12/04/2021 00:47:08	12/04/2021 08:33:08	GARANHUNS	INTERNO - NAO PROGRAMADA - MEIO AMBIENTE - ARVORE OU VEGETACAO
16985951_15854145	NAZARE DA MATA	11/04/2021 18:56:10	11/04/2021 23:40:00	NAZARE DA MATA	INTERNO - NAO PROGRAMADA - MEIO AMBIENTE - VENTO
16982487_15852765	GOIANA	10/04/2021 14:37:50	11/04/2021 10:45:30	TEJUCUPAPO	INTERNO - NAO PROGRAMADA - MEIO AMBIENTE - ARVORE OU VEGETACAO
16984494_15854646	PETROLINA	11/04/2021 11:16:15	12/04/2021 08:50:00	RAJADA	INTERNO - NAO PROGRAMADA - MEIO AMBIENTE - VENTO
16995896_15907587	LAGOA GRANDE	16/04/2021 01:11:40	16/04/2021 13:30:44	SANTA CRUZ	INTERNO - NAO PROGRAMADA - MEIO AMBIENTE - DESCARGA ATMOSFERICA
16986585_15856637	IPOJUCA	12/04/2021 06:47:07	12/04/2021 21:31:00	ESCADA	INTERNO - NAO PROGRAMADA - MEIO AMBIENTE - VENTO
16991878_15859534	ARARIPINA	14/04/2021 09:05:03	14/04/2021 13:44:00	ARARIPINA	INTERNO - NAO PROGRAMADA - MEIO AMBIENTE - ARVORE OU VEGETACAO
16989430_15857086	CARUARU	13/04/2021 08:29:37	13/04/2021 12:07:00	CARUARU	INTERNO - NAO PROGRAMADA - MEIO AMBIENTE - ARVORE OU VEGETACAO
16981841_15851169	ABREU E LIMA	10/04/2021 11:26:13	11/04/2021 13:18:00	CRUZ DE REBOUCAS	INTERNO - NAO PROGRAMADA - MEIO AMBIENTE - ARVORE OU VEGETACAO
16985311_15864863	RECIFE	11/04/2021 16:11:08	11/04/2021 16:14:50	ILHA DO RETIRO	INTERNO - NAO PROGRAMADA - MEIO AMBIENTE - ARVORE OU VEGETACAO
16982064_15850989	RECIFE	10/04/2021 11:26:00	10/04/2021 11:44:07	IPUTINGA	INTERNO - NAO PROGRAMADA - MEIO AMBIENTE - DESCARGA ATMOSFERICA
16982513_15851738	RIO FORMOSO	10/04/2021 14:45:15	10/04/2021 19:33:53	RIO FORMOSO	INTERNO - NAO PROGRAMADA - MEIO AMBIENTE - VENTO
16991631_15859427	SANTA MARIA DA BOA VISTA	14/04/2021 07:45:23	14/04/2021 11:21:00	SANTA MARIA DA BOA VISTA	INTERNO - NAO PROGRAMADA - MEIO AMBIENTE - VENTO
16986581_15857313	IGUARACI	12/04/2021 06:43:35	13/04/2021 10:00:00	AFOGADOS DA INGAZEIRA	INTERNO - NAO PROGRAMADA - MEIO AMBIENTE - DESCARGA ATMOSFERICA
16986457_15854521	CARPINA	12/04/2021 04:00:05	12/04/2021 09:18:00	CARPINA	INTERNO - NAO PROGRAMADA - MEIO AMBIENTE - DESCARGA ATMOSFERICA
16987741_15862703	LAGOA DO CARRO	12/04/2021 12:55:54	12/04/2021 17:13:00	CARPINA	INTERNO - NAO PROGRAMADA - MEIO AMBIENTE - DESCARGA ATMOSFERICA

16981973_15880456	ABREU E LIMA	10/04/2021 11:50:40	10/04/2021 16:19:00	CRUZ DE REBOUCAS	INTERNO - NAO PROGRAMADA - MEIO AMBIENTE - ARVORE OU VEGETACAO
16989586_15857804	JOAQUIM NABUCO	13/04/2021 08:22:35	13/04/2021 17:45:00	PALMARES	INTERNO - NAO PROGRAMADA - MEIO AMBIENTE - ARVORE OU VEGETACAO
16988861_15857208	ITAPETIM	12/04/2021 18:49:26	14/04/2021 12:40:00	SAO JOSE DO EGITO	INTERNO - NAO PROGRAMADA - MEIO AMBIENTE - DESCARGA ATMOSFERICA
16981475_15857068	POMBOS	10/04/2021 08:23:09	10/04/2021 11:40:30	VITORIA DE SANTO ANTAO	INTERNO - NAO PROGRAMADA - MEIO AMBIENTE - ANIMAIS
16995286_15864524	FLORES	15/04/2021 16:00:03	16/04/2021 14:40:00	CUSTODIA	INTERNO - NAO PROGRAMADA - MEIO AMBIENTE - VENTO
16983050_15863266	CAMARAGIBE	10/04/2021 17:30:57	11/04/2021 03:25:00	TABATINGA	INTERNO - NAO PROGRAMADA - MEIO AMBIENTE - VENTO
16995591_15864830	CARUARU	15/04/2021 18:24:19	16/04/2021 16:00:00	TORITAMA	INTERNO - NAO PROGRAMADA - MEIO AMBIENTE - VENTO
16982604_15864678	VICENCIA	10/04/2021 15:07:20	11/04/2021 09:40:26	NAZARE DA MATA	INTERNO - NAO PROGRAMADA - MEIO AMBIENTE - DESCARGA ATMOSFERICA
16984699_15855219	PAUDALHO	11/04/2021 12:37:07	12/04/2021 13:00:00	PAUDALHO	INTERNO - NAO PROGRAMADA - MEIO AMBIENTE - VENTO
16985758_15853884	JABOATAO DOS GUARARAPES	11/04/2021 19:21:00	11/04/2021 20:40:00	PIEDADE	INTERNO - NAO PROGRAMADA - MEIO AMBIENTE - DESCARGA ATMOSFERICA
16990338_15859056	OURICURI	13/04/2021 14:13:50	13/04/2021 23:10:00	OURICURI	INTERNO - NAO PROGRAMADA - MEIO AMBIENTE - ARVORE OU VEGETACAO
16991390_15859108	ARARIPINA	14/04/2021 00:52:22	14/04/2021 09:00:18	OURICURI	INTERNO - NAO PROGRAMADA - MEIO AMBIENTE - EROSAO
16994175_15861935	QUIPAPA	15/04/2021 07:41:19	15/04/2021 11:05:00	QUIPAPA	INTERNO - NAO PROGRAMADA - MEIO AMBIENTE - ANIMAIS
16983845_15852362	SALOA	11/04/2021 05:35:22	11/04/2021 09:05:00	BREJAO	INTERNO - NAO PROGRAMADA - MEIO AMBIENTE - ANIMAIS
16980874_15852252	CAMARAGIBE	10/04/2021 07:35:00	10/04/2021 10:13:00	CAMARAGIBE	INTERNO - NAO PROGRAMADA - MEIO AMBIENTE - ARVORE OU VEGETACAO
16986009_15853901	GOIANA	11/04/2021 19:36:37	11/04/2021 21:52:11	TEJUCUPAPO	INTERNO - NAO PROGRAMADA - MEIO AMBIENTE - VENTO
16991390_15859116	ARARIPINA	14/04/2021 00:52:22	14/04/2021 05:28:00	SANTA CRUZ	INTERNO - NAO PROGRAMADA - MEIO AMBIENTE - EROSAO
16987648_15855824	CALUMBI	12/04/2021 12:21:43	12/04/2021 14:35:00	FLORES	INTERNO - NAO PROGRAMADA - MEIO AMBIENTE - VENTO
16982652_15852585	GRAVATA	10/04/2021 15:23:42	11/04/2021 06:40:00	GRAVATA	INTERNO - NAO PROGRAMADA - MEIO AMBIENTE - VENTO
16995274_15865737	BODOCO	15/04/2021 15:49:57	17/04/2021 09:02:00	OURICURI	INTERNO - NAO PROGRAMADA - MEIO AMBIENTE - ARVORE OU VEGETACAO
16981357_15864590	MORENO	10/04/2021 07:26:21	10/04/2021 10:00:27	MORENO	INTERNO - NAO PROGRAMADA - MEIO AMBIENTE - ARVORE OU VEGETACAO
16983578_15852826	TAQUARITINGA DO NORTE	10/04/2021 21:21:16	11/04/2021 09:54:00	TORITAMA	INTERNO - NAO PROGRAMADA - MEIO AMBIENTE - DESCARGA ATMOSFERICA
16981878_15883710	RECIFE	10/04/2021 15:41:05	11/04/2021 20:50:00	MACAXEIRA	INTERNO - NAO PROGRAMADA - MEIO AMBIENTE - ARVORE OU

					VEGETACAO
16988650_15856724	LAGOA DO CARRO	12/04/2021 17:43:49	12/04/2021 23:40:00	CARPINA	INTERNO - NAO PROGRAMADA - MEIO AMBIENTE - DESCARGA ATMOSFERICA
16994971_15863849	ESCADA	15/04/2021 13:53:32	15/04/2021 16:49:00	ESCADA	INTERNO - NAO PROGRAMADA - MEIO AMBIENTE - ARVORE OU VEGETACAO
16981054_15853117	SIRINHAEM	09/04/2021 21:37:23	10/04/2021 05:50:00	RIO FORMOSO	INTERNO - NAO PROGRAMADA - MEIO AMBIENTE - DESCARGA ATMOSFERICA
16992666_15861437	BODOCO	14/04/2021 14:56:18	15/04/2021 02:55:00	TRINDADE	INTERNO - NAO PROGRAMADA - MEIO AMBIENTE - VENTO
16982989_15852057	QUIPAPA	10/04/2021 17:11:01	11/04/2021 00:35:00	QUIPAPA	INTERNO - NAO PROGRAMADA - MEIO AMBIENTE - VENTO
16995553_15880616	AMARAJI	15/04/2021 18:20:01	15/04/2021 19:55:00	JOSE MARIANO	INTERNO - NAO PROGRAMADA - MEIO AMBIENTE - DESCARGA ATMOSFERICA
16991955_15882115	PETROLINA	14/04/2021 09:52:10	14/04/2021 12:40:00	MASSANGANO II	INTERNO - NAO PROGRAMADA - MEIO AMBIENTE - VENTO
16980511_15850518	TIMBAUBA	09/04/2021 18:06:59	10/04/2021 04:15:00	TIMBAUBA	INTERNO - NAO PROGRAMADA - MEIO AMBIENTE - VENTO
16987732_15885311	PESQUEIRA	12/04/2021 12:53:57	12/04/2021 15:50:00	PESQUEIRA	INTERNO - NAO PROGRAMADA - MEIO AMBIENTE - DESCARGA ATMOSFERICA
16986753_15882243	PETROLINA	12/04/2021 07:59:42	12/04/2021 11:50:00	DOM AVELAR	INTERNO - NAO PROGRAMADA - MEIO AMBIENTE - VENTO
16982385_15864638	MORENO	10/04/2021 13:57:37	11/04/2021 08:35:43	JABOATAO	INTERNO - NAO PROGRAMADA - MEIO AMBIENTE - ARVORE OU VEGETACAO
16980450_15884191	PAULISTA	10/04/2021 04:10:00	10/04/2021 09:50:00	PAU AMARELO	INTERNO - NAO PROGRAMADA - MEIO AMBIENTE - ARVORE OU VEGETACAO
16988216_15856849	CALUMBI	12/04/2021 15:34:17	13/04/2021 02:38:00	SERRA TALHADA	INTERNO - NAO PROGRAMADA - MEIO AMBIENTE - VENTO
16983051_15852288	CAMARAGIBE	10/04/2021 17:31:43	11/04/2021 09:50:00	CAMARAGIBE	INTERNO - NAO PROGRAMADA - MEIO AMBIENTE - ARVORE OU VEGETACAO
16983924_15852346	IPOJUCA	11/04/2021 06:51:43	11/04/2021 08:50:00	ESCADA	INTERNO - NAO PROGRAMADA - MEIO AMBIENTE - VENTO
16996066_15919355	OURICURI	16/04/2021 07:51:42	16/04/2021 10:05:02	OURICURI	INTERNO - NAO PROGRAMADA - MEIO AMBIENTE - VENTO
16985559_15854279	RECIFE	11/04/2021 17:07:07	12/04/2021 04:49:00	MACAXEIRA	INTERNO - NAO PROGRAMADA - MEIO AMBIENTE - DESCARGA ATMOSFERICA
16984062_15852552	OLINDA	11/04/2021 08:12:32	12/04/2021 10:00:00	OLINDA	INTERNO - NAO PROGRAMADA - MEIO AMBIENTE - VENTO
16984500_15854285	RECIFE	11/04/2021 11:18:02	12/04/2021 04:40:00	PARATIBE I	INTERNO - NAO PROGRAMADA - MEIO AMBIENTE - VENTO
16981078_15850680	RECIFE	09/04/2021 21:45:27	10/04/2021 07:50:00	SAO BENEDITO	INTERNO - NAO PROGRAMADA - MEIO AMBIENTE - ARVORE OU VEGETACAO
16985808_15854554	SAO LOURENCO DA MATA	11/04/2021 18:08:22	12/04/2021 08:50:00	TABATINGA	INTERNO - NAO PROGRAMADA - MEIO AMBIENTE - ARVORE OU VEGETACAO
16995262_15864188	TIMBAUBA	15/04/2021 15:45:24	15/04/2021 17:10:00	TIMBAUBA	INTERNO - NAO PROGRAMADA - MEIO AMBIENTE - ARVORE OU

					VEGETACAO
16992808_15861279	JAQUEIRA	14/04/2021 16:01:01	14/04/2021 21:25:00	CUPIRA	INTERNO - NAO PROGRAMADA - MEIO AMBIENTE - VENTO
16991852_15864879	MOREILANDIA	14/04/2021 09:17:17	16/04/2021 09:00:00	PARNAMIRIM	INTERNO - NAO PROGRAMADA - MEIO AMBIENTE - VENTO
16982259_15851097	BUENOS AIRES	10/04/2021 13:15:41	10/04/2021 20:55:00	VICENCIA	INTERNO - NAO PROGRAMADA - MEIO AMBIENTE - VENTO
16985160_15858145	VITORIA DE SANTO ANTAO	11/04/2021 15:16:34	13/04/2021 14:08:00	VITORIA DE SANTO ANTAO II	INTERNO - NAO PROGRAMADA - MEIO AMBIENTE - ARVORE OU VEGETACAO
16985493_15853669	CABO DE SANTO AGOSTINHO	11/04/2021 16:48:08	11/04/2021 20:21:39	ESCADA	INTERNO - NAO PROGRAMADA - MEIO AMBIENTE - ARVORE OU VEGETACAO
16980616_15850388	ABREU E LIMA	09/04/2021 18:39:53	09/04/2021 22:17:00	CRUZ DE REBOUCAS	INTERNO - NAO PROGRAMADA - MEIO AMBIENTE - ARVORE OU VEGETACAO
16989895_15892010	PETROLINA	13/04/2021 10:25:24	13/04/2021 12:47:00	MASSANGANO I	INTERNO - NAO PROGRAMADA - MEIO AMBIENTE - VENTO
16980384_15850345	OLINDA	09/04/2021 17:12:41	09/04/2021 23:25:00	SAO BENEDITO	INTERNO - NAO PROGRAMADA - MEIO AMBIENTE - DESCARGA ATMOSFERICA
16991390_15859125	ARARIPINA	14/04/2021 00:52:22	14/04/2021 09:04:11	ARARIPINA	INTERNO - NAO PROGRAMADA - MEIO AMBIENTE - EROSAO
16986416_15854265	ABREU E LIMA	12/04/2021 01:18:28	12/04/2021 03:17:00	PARATIBE II	INTERNO - NAO PROGRAMADA - MEIO AMBIENTE - ARVORE OU VEGETACAO
16985201_15854826	DORMENTES	12/04/2021 05:43:00	12/04/2021 10:40:00	AFRANIO	INTERNO - NAO PROGRAMADA - MEIO AMBIENTE - VENTO
16993058_15861150	VITORIA DE SANTO ANTAO	14/04/2021 17:34:36	14/04/2021 19:50:00	VITORIA DE SANTO ANTAO	INTERNO - NAO PROGRAMADA - MEIO AMBIENTE - DESCARGA ATMOSFERICA
16986633_15857784	CONDADO	12/04/2021 07:17:03	13/04/2021 13:15:00	CONDADO	INTERNO - NAO PROGRAMADA - MEIO AMBIENTE - ARVORE OU VEGETACAO
16991451_15859171	BODOCO	14/04/2021 01:48:06	14/04/2021 11:32:00	EXU	INTERNO - NAO PROGRAMADA - MEIO AMBIENTE - VENTO
16994758_15862113	ITAMARACA	15/04/2021 12:24:07	15/04/2021 13:31:27	ITAMARACA	INTERNO - NAO PROGRAMADA - MEIO AMBIENTE - ARVORE OU VEGETACAO
16981543_15851478	IPOJUCA	10/04/2021 08:59:51	10/04/2021 16:05:00	PORTO DE GALINHAS	INTERNO - NAO PROGRAMADA - MEIO AMBIENTE - ARVORE OU VEGETACAO
16989434_15858008	BOM JARDIM	13/04/2021 06:50:32	13/04/2021 14:51:00	SURUBIM	INTERNO - NAO PROGRAMADA - MEIO AMBIENTE - DESCARGA ATMOSFERICA
16987071_15855823	LAGOA DO OURO	12/04/2021 09:26:01	12/04/2021 23:20:00	CORRENTES	INTERNO - NAO PROGRAMADA - MEIO AMBIENTE - DESCARGA ATMOSFERICA
16980535_15850453	OLINDA	09/04/2021 18:12:04	10/04/2021 01:30:00	RIO DOCE	INTERNO - NAO PROGRAMADA - MEIO AMBIENTE - ARVORE OU VEGETACAO
16987315_15856167	PETROLINA	12/04/2021 10:33:51	12/04/2021 15:50:00	RAJADA	INTERNO - NAO PROGRAMADA - MEIO AMBIENTE - VENTO
16984724_15853710	VITORIA DE SANTO ANTAO	11/04/2021 12:57:52	13/04/2021 13:50:00	VITORIA DE SANTO ANTAO II	INTERNO - NAO PROGRAMADA - MEIO AMBIENTE - ARVORE OU VEGETACAO

16980040_15854611	ARACOIABA	09/04/2021 14:06:12	12/04/2021 09:29:00	CONDADO	INTERNO - NAO PROGRAMADA - MEIO AMBIENTE - VENTO
16989131_15856885	CORRENTES	12/04/2021 20:45:30	13/04/2021 00:20:00	CORRENTES	INTERNO - NAO PROGRAMADA - MEIO AMBIENTE - VENTO
16983867_15895258	OLINDA	11/04/2021 06:07:12	11/04/2021 08:59:20	SAO BENEDITO	INTERNO - NAO PROGRAMADA - MEIO AMBIENTE - ARVORE OU VEGETACAO
16985380_15864556	RECIFE	11/04/2021 16:51:56	11/04/2021 23:00:00	BOA VIAGEM	INTERNO - NAO PROGRAMADA - MEIO AMBIENTE - ARVORE OU VEGETACAO
16987402_15859933	SAO JOSE DA COROA GRANDE	12/04/2021 10:59:13	13/04/2021 12:45:00	BARREIROS	INTERNO - NAO PROGRAMADA - MEIO AMBIENTE - DESCARGA ATMOSFERICA
16987308_15855068	OROBO	12/04/2021 10:32:12	12/04/2021 12:20:00	BOM JARDIM	INTERNO - NAO PROGRAMADA - MEIO AMBIENTE - ANIMAIS
16992004_15859896	ALIANCA	14/04/2021 10:08:30	14/04/2021 12:45:00	NAZARE DA MATA	INTERNO - NAO PROGRAMADA - MEIO AMBIENTE - DESCARGA ATMOSFERICA
16986713_15856411	CABO DE SANTO AGOSTINHO	12/04/2021 07:43:24	12/04/2021 13:44:00	PIRAPAMA I	INTERNO - NAO PROGRAMADA - MEIO AMBIENTE - VENTO
16991390_15859121	ARARIPINA	14/04/2021 00:52:22	14/04/2021 09:27:57	SANTA CRUZ	INTERNO - NAO PROGRAMADA - MEIO AMBIENTE - EROSAO
16994099_15862106	FLORES	15/04/2021 06:53:00	15/04/2021 13:43:00	FLORES	INTERNO - NAO PROGRAMADA - MEIO AMBIENTE - VENTO
16993510_15861469	SERRA TALHADA	15/04/2021 04:10:31	15/04/2021 16:08:00	FLORESTA	INTERNO - NAO PROGRAMADA - MEIO AMBIENTE - ARVORE OU VEGETACAO
16985380_15864572	RECIFE	11/04/2021 23:01:00	12/04/2021 00:20:47	BOA VIAGEM	INTERNO - NAO PROGRAMADA - MEIO AMBIENTE - ARVORE OU VEGETACAO
16995644_15864837	JAQUEIRA	15/04/2021 19:12:56	16/04/2021 15:32:00	CATENDE	INTERNO - NAO PROGRAMADA - MEIO AMBIENTE - VENTO
16985115_15854492	IGARASSU	11/04/2021 15:03:05	12/04/2021 07:50:40	CRUZ DE REBOUCAS	INTERNO - NAO PROGRAMADA - MEIO AMBIENTE - ARVORE OU VEGETACAO
16994465_15920465	MOREILANDIA	15/04/2021 10:01:35	15/04/2021 13:50:14	EXU	INTERNO - NAO PROGRAMADA - MEIO AMBIENTE - DESCARGA ATMOSFERICA
16994758_15862113	ITAMARACA	15/04/2021 12:24:07	15/04/2021 14:00:00	ITAMARACA	INTERNO - NAO PROGRAMADA - MEIO AMBIENTE - ARVORE OU VEGETACAO
16991390_15859112	ARARIPINA	14/04/2021 00:52:22	14/04/2021 09:00:09	SANTA CRUZ	INTERNO - NAO PROGRAMADA - MEIO AMBIENTE - EROSAO
16984358_15853982	SERRA TALHADA	11/04/2021 10:18:39	11/04/2021 15:08:00	SERRA TALHADA	INTERNO - NAO PROGRAMADA - MEIO AMBIENTE - VENTO
16980794_15850701	FERREIROS	09/04/2021 20:04:16	10/04/2021 08:40:00	TIMBAUBA	INTERNO - NAO PROGRAMADA - MEIO AMBIENTE - ARVORE OU VEGETACAO
16985034_15854997	RECIFE	11/04/2021 14:41:41	12/04/2021 12:44:28	ILHA DO RETIRO	INTERNO - NAO PROGRAMADA - MEIO AMBIENTE - ARVORE OU VEGETACAO
16995423_15863116	SAO LOURENCO DA MATA	15/04/2021 16:48:59	15/04/2021 21:11:00	TABATINGA	INTERNO - NAO PROGRAMADA - MEIO AMBIENTE - ARVORE OU VEGETACAO
16984437_15854606	GOIANA	11/04/2021 10:58:01	11/04/2021 13:45:00	TEJUCUPAPO	INTERNO - NAO PROGRAMADA - MEIO AMBIENTE - ARVORE OU

					VEGETACAO
16990091_15858346	BODOCO	13/04/2021 12:05:47	13/04/2021 16:09:00	TRINDADE	INTERNO - NAO PROGRAMADA - MEIO AMBIENTE - VENTO
16986920_15855044	PALMEIRINA	12/04/2021 08:50:06	12/04/2021 11:10:00	ANGELIM	INTERNO - NAO PROGRAMADA - MEIO AMBIENTE - VENTO
16981662_15922762	BOM JARDIM	10/04/2021 09:57:16	10/04/2021 13:25:00	BOM JARDIM	INTERNO - NAO PROGRAMADA - MEIO AMBIENTE - ARVORE OU VEGETACAO
16981345_15880452	IGARASSU	10/04/2021 07:21:22	10/04/2021 16:23:00	CRUZ DE REBOUCAS	INTERNO - NAO PROGRAMADA - MEIO AMBIENTE - ARVORE OU VEGETACAO
16984472_15854130	ITAMARACA	11/04/2021 11:11:25	12/04/2021 03:30:00	ITAPISSUMA	INTERNO - NAO PROGRAMADA - MEIO AMBIENTE - VENTO
16984212_15853502	CABO DE SANTO AGOSTINHO	11/04/2021 09:18:30	11/04/2021 21:15:00	ENSEADA DOS CORAIS	INTERNO - NAO PROGRAMADA - MEIO AMBIENTE - VENTO
16983789_15852426	TIMBAUBA	11/04/2021 03:02:28	11/04/2021 08:15:12	TIMBAUBA	INTERNO - NAO PROGRAMADA - MEIO AMBIENTE - VENTO
16985493_15853669	CABO DE SANTO AGOSTINHO	11/04/2021 16:48:08	12/04/2021 11:23:00	ESCADA	INTERNO - NAO PROGRAMADA - MEIO AMBIENTE - ARVORE OU VEGETACAO
16993845_15862189	PALMEIRINA	14/04/2021 23:09:14	15/04/2021 12:20:07	ANGELIM	INTERNO - NAO PROGRAMADA - MEIO AMBIENTE - VENTO
16981616_15850896	PAUDALHO	10/04/2021 09:29:15	10/04/2021 10:50:00	BOTAFOGO	INTERNO - NAO PROGRAMADA - MEIO AMBIENTE - DESCARGA ATMOSFERICA
16986858_15855306	GARANHUNS	12/04/2021 08:34:14	13/04/2021 13:48:00	BREJAO	INTERNO - NAO PROGRAMADA - MEIO AMBIENTE - VENTO
16982788_15851525	BREJAO	10/04/2021 16:04:58	10/04/2021 17:55:00	BREJAO	INTERNO - NAO PROGRAMADA - MEIO AMBIENTE - ANIMAIS
16984011_15853010	MORENO	11/04/2021 08:04:07	11/04/2021 11:45:00	JABOATAO	INTERNO - NAO PROGRAMADA - MEIO AMBIENTE - VENTO
16980853_15851061	PAULISTA	09/04/2021 20:23:45	10/04/2021 12:25:00	PARATIBE I	INTERNO - NAO PROGRAMADA - MEIO AMBIENTE - ARVORE OU VEGETACAO
16984355_15855635	SAO LOURENCO DA MATA	11/04/2021 10:16:14	12/04/2021 18:25:00	SAO LOURENCO DA MATA	INTERNO - NAO PROGRAMADA - MEIO AMBIENTE - ARVORE OU VEGETACAO
16980558_15850067	CAMARAGIBE	09/04/2021 18:21:51	09/04/2021 20:48:00	TABATINGA	INTERNO - NAO PROGRAMADA - MEIO AMBIENTE - VENTO
16995996_15865183	SANTA CRUZ	16/04/2021 06:56:06	16/04/2021 18:35:00	SANTA CRUZ	INTERNO - NAO PROGRAMADA - MEIO AMBIENTE - VENTO
16983445_15852269	BOM JARDIM	10/04/2021 19:56:24	11/04/2021 05:18:45	BOM JARDIM	INTERNO - NAO PROGRAMADA - MEIO AMBIENTE - ARVORE OU VEGETACAO
16982999_15852713	LAGOA DE ITAENGA	10/04/2021 17:14:13	11/04/2021 09:30:00	GLORIA DO GOITA	INTERNO - NAO PROGRAMADA - MEIO AMBIENTE - DESCARGA ATMOSFERICA
16980769_15850201	CABO DE SANTO AGOSTINHO	09/04/2021 21:07:00	09/04/2021 21:20:00	ENSEADA DOS CORAIS	INTERNO - NAO PROGRAMADA - MEIO AMBIENTE - ARVORE OU VEGETACAO
16985785_15854508	DORMENTES	11/04/2021 17:52:27	12/04/2021 08:25:00	SANTA CRUZ	INTERNO - NAO PROGRAMADA - MEIO AMBIENTE - DESCARGA ATMOSFERICA
16991390_15859111	ARARIPINA	14/04/2021 00:52:22	14/04/2021 09:00:18	OURICURI	INTERNO - NAO PROGRAMADA - MEIO AMBIENTE - EROSAO

16984421_15854338	ITAMARACA	11/04/2021 10:49:52	12/04/2021 04:56:00	ITAMARACA	INTERNO - NAO PROGRAMADA - MEIO AMBIENTE - VENTO
16988541_15856880	CATENDE	12/04/2021 17:19:34	13/04/2021 07:08:00	PALMARES	INTERNO - NAO PROGRAMADA - MEIO AMBIENTE - DESCARGA ATMOSFERICA
16984953_15853656	VITORIA DE SANTO ANTAO	11/04/2021 14:07:01	11/04/2021 16:16:00	VITORIA DE SANTO ANTAO	INTERNO - NAO PROGRAMADA - MEIO AMBIENTE - VENTO
16994888_15882118	SANTA CRUZ	15/04/2021 13:25:56	15/04/2021 15:17:00	SANTA CRUZ	INTERNO - NAO PROGRAMADA - MEIO AMBIENTE - VENTO
16994188_15862759	SANTA CRUZ DA BAIXA VERDE	15/04/2021 07:48:59	15/04/2021 14:15:00	SERRA TALHADA	INTERNO - NAO PROGRAMADA - MEIO AMBIENTE - ARVORE OU VEGETACAO
16984251_15852814	SANTA MARIA DA BOA VISTA	11/04/2021 09:34:35	11/04/2021 11:49:00	SANTA MARIA DA BOA VISTA	INTERNO - NAO PROGRAMADA - MEIO AMBIENTE - VENTO
16985321_15854312	ALAGOINHA	11/04/2021 15:59:49	12/04/2021 04:28:00	PESQUEIRA	INTERNO - NAO PROGRAMADA - MEIO AMBIENTE - DESCARGA ATMOSFERICA
16995547_15865691	QUIXABA	15/04/2021 17:54:01	16/04/2021 13:28:00	AFOGADOS DA INGAZEIRA	INTERNO - NAO PROGRAMADA - MEIO AMBIENTE - DESCARGA ATMOSFERICA
16987121_15856188	SANTA MARIA DA BOA VISTA	12/04/2021 09:42:41	12/04/2021 14:14:00	CARAIBAS II	INTERNO - NAO PROGRAMADA - MEIO AMBIENTE - VENTO
16986401_15854914	LAGOA DO CARRO	12/04/2021 00:21:25	12/04/2021 10:35:00	CARPINA	INTERNO - NAO PROGRAMADA - MEIO AMBIENTE - VENTO
16979725_15849366	RECIFE	09/04/2021 10:15:55	09/04/2021 13:25:00	IMBIRIBEIRA	INTERNO - NAO PROGRAMADA - MEIO AMBIENTE - ARVORE OU VEGETACAO
16992317_15920118	RIBEIRAO	14/04/2021 12:17:52	14/04/2021 16:35:09	JOSE MARIANO	INTERNO - NAO PROGRAMADA - MEIO AMBIENTE - ARVORE OU VEGETACAO
16983131_15851621	ABREU E LIMA	10/04/2021 18:02:39	11/04/2021 15:15:00	PARATIBE I	INTERNO - NAO PROGRAMADA - MEIO AMBIENTE - ARVORE OU VEGETACAO
16989380_15857330	CUMARU	13/04/2021 05:56:58	13/04/2021 10:32:52	PASSIRA	INTERNO - NAO PROGRAMADA - MEIO AMBIENTE - ANIMAIS
16988372_15857522	PAUDALHO	12/04/2021 16:13:43	13/04/2021 14:35:00	SAO LOURENCO DA MATA	INTERNO - NAO PROGRAMADA - MEIO AMBIENTE - DESCARGA ATMOSFERICA
16991631_15859427	SANTA MARIA DA BOA VISTA	14/04/2021 07:45:23	14/04/2021 11:31:00	SANTA MARIA DA BOA VISTA	INTERNO - NAO PROGRAMADA - MEIO AMBIENTE - VENTO
16986635_15856080	IPOJUCA	12/04/2021 07:09:15	12/04/2021 12:47:00	ESCADA	INTERNO - NAO PROGRAMADA - MEIO AMBIENTE - VENTO
16982152_15851354	RECIFE	10/04/2021 12:27:48	10/04/2021 17:30:00	CAXANGA	INTERNO - NAO PROGRAMADA - MEIO AMBIENTE - ARVORE OU VEGETACAO
16991451_15859171	BODOCO	14/04/2021 01:48:06	14/04/2021 11:32:00	PARNAMIRIM	INTERNO - NAO PROGRAMADA - MEIO AMBIENTE - VENTO
16989496_15882272	CARUARU	13/04/2021 07:39:19	13/04/2021 13:46:00	CARUARU	INTERNO - NAO PROGRAMADA - MEIO AMBIENTE - DESCARGA ATMOSFERICA
16985442_15853873	GLORIA DO GOITA	11/04/2021 16:33:52	12/04/2021 11:50:00	GLORIA DO GOITA	INTERNO - NAO PROGRAMADA - MEIO AMBIENTE - ARVORE OU VEGETACAO
16981382_15864670	CABO DE SANTO AGOSTINHO	10/04/2021 07:42:40	10/04/2021 17:00:56	ENSEADA DOS CORAIS	INTERNO - NAO PROGRAMADA - MEIO AMBIENTE - VENTO
16985334_15854143	MACAPARANA	11/04/2021	11/04/2021	TIMBAUBA	INTERNO - NAO PROGRAMADA -

		16:03:15	20:24:07		MEIO AMBIENTE - VENTO
16985881_15853838	BODOCO	11/04/2021 18:30:44	11/04/2021 20:00:00	OURICURI	INTERNO - NAO PROGRAMADA - MEIO AMBIENTE - VENTO
16987069_15855021	PARANATAMA	12/04/2021 09:25:03	12/04/2021 11:42:00	GARANHUNS	INTERNO - NAO PROGRAMADA - MEIO AMBIENTE - VENTO
16991390_15859132	ARARIPINA	14/04/2021 00:52:22	14/04/2021 09:04:11	ARARIPINA	INTERNO - NAO PROGRAMADA - MEIO AMBIENTE - EROSAO
16995406_15866434	CORRENTES	15/04/2021 16:47:33	16/04/2021 18:00:00	CORRENTES	INTERNO - NAO PROGRAMADA - MEIO AMBIENTE - VENTO
16985734_15856318	MORENO	11/04/2021 17:41:15	12/04/2021 09:00:53	MORENO	INTERNO - NAO PROGRAMADA - MEIO AMBIENTE - VENTO
16983131_15852326	ABREU E LIMA	11/04/2021 07:25:23	12/04/2021 01:18:00	PARATIBE I	INTERNO - NAO PROGRAMADA - MEIO AMBIENTE - ARVORE OU VEGETACAO
16992897_15861594	CUMARU	14/04/2021 16:37:27	15/04/2021 07:45:00	PASSIRA	INTERNO - NAO PROGRAMADA - MEIO AMBIENTE - VENTO
16981189_15850562	OLINDA	10/04/2021 01:50:09	10/04/2021 05:25:00	SAO BENEDITO	INTERNO - NAO PROGRAMADA - MEIO AMBIENTE - ARVORE OU VEGETACAO
16993510_15861315	SERRA TALHADA	14/04/2021 23:06:10	14/04/2021 23:26:27	SERRA TALHADA	INTERNO - NAO PROGRAMADA - MEIO AMBIENTE - ARVORE OU VEGETACAO
16994629_15882061	SERRA TALHADA	15/04/2021 11:24:56	16/04/2021 15:55:00	SERRA TALHADA	INTERNO - NAO PROGRAMADA - MEIO AMBIENTE - VENTO
16986595_15856132	IPOJUCA	12/04/2021 06:53:35	12/04/2021 14:44:00	PORTO DE GALINHAS	INTERNO - NAO PROGRAMADA - MEIO AMBIENTE - DESCARGA ATMOSFERICA
16982259_15851097	BUENOS AIRES	10/04/2021 13:15:41	10/04/2021 14:25:52	VICENCIA	INTERNO - NAO PROGRAMADA - MEIO AMBIENTE - VENTO
16986641_15857217	IPOJUCA	12/04/2021 07:13:15	13/04/2021 11:35:00	IPOJUCA	INTERNO - NAO PROGRAMADA - MEIO AMBIENTE - ANIMAIS
16986943_15854947	TAMANDARE	12/04/2021 08:53:10	12/04/2021 12:45:00	TAMANDARE	INTERNO - NAO PROGRAMADA - MEIO AMBIENTE - ARVORE OU VEGETACAO
16983962_15854036	RECIFE	11/04/2021 07:24:50	11/04/2021 17:30:00	IPUTINGA	INTERNO - NAO PROGRAMADA - MEIO AMBIENTE - ARVORE OU VEGETACAO
16980814_15850131	IPOJUCA	09/04/2021 20:23:22	10/04/2021 00:50:00	IPOJUCA	INTERNO - NAO PROGRAMADA - MEIO AMBIENTE - VENTO
16993607_15862783	ITAPETIM	14/04/2021 20:49:51	15/04/2021 16:00:00	SAO JOSE DO EGITO	INTERNO - NAO PROGRAMADA - MEIO AMBIENTE - DESCARGA ATMOSFERICA
16988501_15903847	GLORIA DO GOITA	12/04/2021 17:01:14	12/04/2021 18:18:49	VITORIA DE SANTO ANTAO	INTERNO - NAO PROGRAMADA - MEIO AMBIENTE - VENTO
16994173_15861960	IPUBI	15/04/2021 07:40:38	15/04/2021 11:07:00	TRINDADE	INTERNO - NAO PROGRAMADA - MEIO AMBIENTE - VENTO
16995966_15863999	ALAGOINHA	16/04/2021 06:15:33	16/04/2021 10:40:00	PESQUEIRA	INTERNO - NAO PROGRAMADA - MEIO AMBIENTE - DESCARGA ATMOSFERICA
16983944_15852490	CACHOEIRINHA	11/04/2021 07:07:43	11/04/2021 09:25:00	BELO JARDIM	INTERNO - NAO PROGRAMADA - MEIO AMBIENTE - DESCARGA ATMOSFERICA
16994635_15862678	LIMOEIRO	15/04/2021 11:29:55	15/04/2021 16:50:00	LIMOEIRO	INTERNO - NAO PROGRAMADA - MEIO AMBIENTE - VENTO
16985203_15854114	TAQUARITINGA DO NORTE	11/04/2021 15:28:40	11/04/2021 23:32:00	SANTA CRUZ DO CAPIBARIBE	INTERNO - NAO PROGRAMADA - MEIO AMBIENTE - VENTO

16983871_15853095	CAMARAGIBE	11/04/2021 05:59:38	11/04/2021 13:40:00	TABATINGA	INTERNO - NAO PROGRAMADA - MEIO AMBIENTE - VENTO
16991843_15861069	FLORES	14/04/2021 09:08:04	14/04/2021 18:49:00	FLORES	INTERNO - NAO PROGRAMADA - MEIO AMBIENTE - VENTO
16995935_15863631	ARARIPINA	16/04/2021 04:00:56	16/04/2021 06:40:00	ARARIPINA	INTERNO - NAO PROGRAMADA - MEIO AMBIENTE - VENTO
16987974_15856280	EXU	12/04/2021 14:19:06	12/04/2021 17:45:00	EXU	INTERNO - NAO PROGRAMADA - MEIO AMBIENTE - VENTO
16994685_15869333	GLORIA DO GOITA	15/04/2021 12:00:32	15/04/2021 15:14:00	GLORIA DO GOITA	INTERNO - NAO PROGRAMADA - MEIO AMBIENTE - ARVORE OU VEGETACAO
16986613_15882195	CABO DE SANTO AGOSTINHO	12/04/2021 07:00:22	12/04/2021 10:45:00	PIRAPAMA I	INTERNO - NAO PROGRAMADA - MEIO AMBIENTE - ARVORE OU VEGETACAO
16980077_15850028	TIMBAUBA	09/04/2021 14:34:58	09/04/2021 18:18:00	TIMBAUBA	INTERNO - NAO PROGRAMADA - MEIO AMBIENTE - VENTO
16987120_15919052	RIBEIRAO	12/04/2021 09:42:34	13/04/2021 11:10:53	JOSE MARIANO	INTERNO - NAO PROGRAMADA - MEIO AMBIENTE - ARVORE OU VEGETACAO
16980877_15850177	MORENO	09/04/2021 20:56:06	10/04/2021 01:10:00	MORENO	INTERNO - NAO PROGRAMADA - MEIO AMBIENTE - ARVORE OU VEGETACAO
16996064_15876167	XEXEU	16/04/2021 07:51:07	16/04/2021 12:07:00	PALMARES	INTERNO - NAO PROGRAMADA - MEIO AMBIENTE - VENTO
16994557_15907440	BODOCO	15/04/2021 10:46:47	15/04/2021 13:10:28	OURICURI	INTERNO - NAO PROGRAMADA - MEIO AMBIENTE - DESCARGA ATMOSFERICA
16995556_15864764	IGUARACI	15/04/2021 18:01:39	16/04/2021 16:20:53	SAO JOSE DO EGITO	INTERNO - NAO PROGRAMADA - MEIO AMBIENTE - VENTO
16988895_15857125	VITORIA DE SANTO ANTAO	12/04/2021 19:04:41	13/04/2021 07:17:00	VITORIA DE SANTO ANTAO	INTERNO - NAO PROGRAMADA - MEIO AMBIENTE - DESCARGA ATMOSFERICA
16983932_15852741	SAO LOURENCO DA MATA	11/04/2021 07:08:00	11/04/2021 11:48:00	TABATINGA	INTERNO - NAO PROGRAMADA - MEIO AMBIENTE - ARVORE OU VEGETACAO
16981609_15850739	CABO DE SANTO AGOSTINHO	10/04/2021 09:36:57	10/04/2021 10:40:00	ENSEADA DOS CORAIS	INTERNO - NAO PROGRAMADA - MEIO AMBIENTE - VENTO
16983277_15851769	PAULISTA	10/04/2021 18:40:28	10/04/2021 20:46:00	PAU AMARELO	INTERNO - NAO PROGRAMADA - MEIO AMBIENTE - ARVORE OU VEGETACAO
16996020_15864586	PAUDALHO	16/04/2021 07:21:17	16/04/2021 17:35:00	PAUDALHO	INTERNO - NAO PROGRAMADA - MEIO AMBIENTE - ARVORE OU VEGETACAO
16983342_15852161	JABOATAO DOS GUARARAPES	10/04/2021 18:56:34	11/04/2021 03:56:00	PONTEZINHA	INTERNO - NAO PROGRAMADA - MEIO AMBIENTE - VENTO
16994314_15862909	OROBO	15/04/2021 08:41:38	15/04/2021 18:05:00	BOM JARDIM	INTERNO - NAO PROGRAMADA - MEIO AMBIENTE - VENTO
16985574_15864385	BARRA DE GUABIRABA	11/04/2021 17:03:39	13/04/2021 15:00:25	CAMOCIM DE SAO FELIX	INTERNO - NAO PROGRAMADA - MEIO AMBIENTE - VENTO
16980213_15854137	ITAMBE	09/04/2021 15:54:07	11/04/2021 18:48:00	ORATORIO	INTERNO - NAO PROGRAMADA - MEIO AMBIENTE - DESCARGA ATMOSFERICA
16982569_15853595	PAULISTA	10/04/2021 15:01:49	11/04/2021 15:30:00	PARATIBE I	INTERNO - NAO PROGRAMADA - MEIO AMBIENTE - ARVORE OU VEGETACAO
16986792_15855624	OURICURI	12/04/2021	12/04/2021	OURICURI	INTERNO - NAO PROGRAMADA -

		08:10:59	11:31:01		MEIO AMBIENTE - VENTO
16989430_15857086	CARUARU	13/04/2021 08:29:37	13/04/2021 08:36:34	CARUARU	INTERNO - NAO PROGRAMADA - MEIO AMBIENTE - ARVORE OU VEGETACAO
16983131_15852326	ABREU E LIMA	11/04/2021 07:25:23	11/04/2021 09:37:59	PARATIBE I	INTERNO - NAO PROGRAMADA - MEIO AMBIENTE - ARVORE OU VEGETACAO
16981412_15919798	PAUDALHO	10/04/2021 07:53:36	12/04/2021 10:00:29	PAUDALHO	INTERNO - NAO PROGRAMADA - MEIO AMBIENTE - ARVORE OU VEGETACAO
16995997_15885988	ITAPETIM	16/04/2021 06:56:37	16/04/2021 14:34:00	SAO JOSE DO EGITO	INTERNO - NAO PROGRAMADA - MEIO AMBIENTE - VENTO
16985930_15887082	INGAZEIRA	11/04/2021 18:45:13	12/04/2021 01:00:00	SAO JOSE DO EGITO	INTERNO - NAO PROGRAMADA - MEIO AMBIENTE - VENTO
16992194_15860451	ALAGOINHA	14/04/2021 11:21:56	14/04/2021 15:00:00	PESQUEIRA	INTERNO - NAO PROGRAMADA - MEIO AMBIENTE - DESCARGA ATMOSFERICA
16995991_15864212	MACAPARANA	16/04/2021 06:50:51	16/04/2021 12:44:00	TIMBAUBA	INTERNO - NAO PROGRAMADA - MEIO AMBIENTE - ANIMAIS
16983691_15852302	CABO DE SANTO AGOSTINHO	11/04/2021 00:34:04	11/04/2021 11:50:00	IPOJUCA	INTERNO - NAO PROGRAMADA - MEIO AMBIENTE - VENTO
16980095_15849809	JABOATAO DOS GUARARAPES	09/04/2021 14:45:57	09/04/2021 15:00:00	JABOATAO	INTERNO - NAO PROGRAMADA - MEIO AMBIENTE - ARVORE OU VEGETACAO
16984749_15853747	MORENO	11/04/2021 13:02:04	11/04/2021 17:10:00	MORENO	INTERNO - NAO PROGRAMADA - MEIO AMBIENTE - DESCARGA ATMOSFERICA
16988541_15856880	CATENDE	12/04/2021 17:19:34	13/04/2021 07:30:00	PALMARES	INTERNO - NAO PROGRAMADA - MEIO AMBIENTE - DESCARGA ATMOSFERICA
16981277_15850633	OLINDA	10/04/2021 06:20:13	10/04/2021 13:40:00	SANTO AMARO	INTERNO - NAO PROGRAMADA - MEIO AMBIENTE - ARVORE OU VEGETACAO
16983142_15852149	VERTENTES	10/04/2021 17:52:56	11/04/2021 00:26:00	VERTENTES	INTERNO - NAO PROGRAMADA - MEIO AMBIENTE - VENTO
16985662_15856435	BOM JARDIM	11/04/2021 17:20:36	12/04/2021 18:30:00	BOM JARDIM	INTERNO - NAO PROGRAMADA - MEIO AMBIENTE - VENTO
16992690_15880165	PARNAMIRIM	14/04/2021 15:04:09	14/04/2021 20:15:00	CARAIBAS II	INTERNO - NAO PROGRAMADA - MEIO AMBIENTE - VENTO
16992927_15862494	ANGELIM	14/04/2021 16:41:35	15/04/2021 15:16:45	HELIOPOLIS	INTERNO - NAO PROGRAMADA - MEIO AMBIENTE - VENTO
16991390_15859115	ARARIPINA	14/04/2021 00:52:22	14/04/2021 02:33:31	SANTA CRUZ	INTERNO - NAO PROGRAMADA - MEIO AMBIENTE - EROSAO
16995684_15863806	CALUMBI	15/04/2021 19:35:20	16/04/2021 09:40:00	SERRA TALHADA	INTERNO - NAO PROGRAMADA - MEIO AMBIENTE - VENTO
16984493_15857032	SERRA TALHADA	11/04/2021 11:15:21	12/04/2021 00:56:00	SERRA TALHADA	INTERNO - NAO PROGRAMADA - MEIO AMBIENTE - VENTO
16991390_15859121	ARARIPINA	14/04/2021 00:52:22	14/04/2021 09:27:57	ARARIPINA	INTERNO - NAO PROGRAMADA - MEIO AMBIENTE - EROSAO
16992363_15861649	BOM JARDIM	14/04/2021 12:57:47	15/04/2021 08:40:00	BOM JARDIM	INTERNO - NAO PROGRAMADA - MEIO AMBIENTE - ARVORE OU VEGETACAO
16986404_15854166	BREJAO	12/04/2021 00:47:08	12/04/2021 09:10:00	BREJAO	INTERNO - NAO PROGRAMADA - MEIO AMBIENTE - ARVORE OU VEGETACAO

16990388_15861578	SANTA MARIA DA BOA VISTA	13/04/2021 14:35:58	14/04/2021 07:00:00	SANTA MARIA DA BOA VISTA	INTERNO - NAO PROGRAMADA - MEIO AMBIENTE - ANIMAIS
16991390_15859136	ARARIPINA	14/04/2021 00:52:22	14/04/2021 09:02:20	OURICURI	INTERNO - NAO PROGRAMADA - MEIO AMBIENTE - EROSAO
16980463_15853812	ITAMARACA	09/04/2021 17:47:56	11/04/2021 16:14:00	ITAPISSUMA	INTERNO - NAO PROGRAMADA - MEIO AMBIENTE - ARVORE OU VEGETACAO
16987838_15855810	AMARAJO	12/04/2021 13:34:27	12/04/2021 15:59:48	JOSE MARIANO	INTERNO - NAO PROGRAMADA - MEIO AMBIENTE - DESCARGA ATMOSFERICA
16984305_15854692	RECIFE	11/04/2021 09:52:10	12/04/2021 14:10:24	PARATIBERA	INTERNO - NAO PROGRAMADA - MEIO AMBIENTE - ARVORE OU VEGETACAO
16994712_15863103	TABIRA	15/04/2021 12:05:42	15/04/2021 19:50:00	TABIRA	INTERNO - NAO PROGRAMADA - MEIO AMBIENTE - ARVORE OU VEGETACAO
16986894_15855662	SAO BENEDITO DO SUL	12/04/2021 08:40:17	12/04/2021 13:15:00	CUPIRA	INTERNO - NAO PROGRAMADA - MEIO AMBIENTE - DESCARGA ATMOSFERICA
16986106_15855410	BARRA DE GUABIRABA	11/04/2021 19:52:15	12/04/2021 13:45:14	CAMOCIM DE SAO FELIX	INTERNO - NAO PROGRAMADA - MEIO AMBIENTE - ARVORE OU VEGETACAO
16979948_15849764	OLINDA	09/04/2021 12:52:29	09/04/2021 15:31:00	RIO DOCE	INTERNO - NAO PROGRAMADA - MEIO AMBIENTE - ARVORE OU VEGETACAO
16992418_15860647	VITORIA DE SANTO ANTAO	14/04/2021 13:13:36	14/04/2021 15:09:00	VITORIA DE SANTO ANTAO	INTERNO - NAO PROGRAMADA - MEIO AMBIENTE - DESCARGA ATMOSFERICA
16984422_15853754	IPOJUCA	11/04/2021 10:49:58	11/04/2021 17:01:00	RIO FORMOSO	INTERNO - NAO PROGRAMADA - MEIO AMBIENTE - VENTO
16985578_15855005	RECIFE	11/04/2021 17:04:36	12/04/2021 10:00:45	MACAXEIRA	INTERNO - NAO PROGRAMADA - MEIO AMBIENTE - ARVORE OU VEGETACAO
16992877_15882053	CORRENTES	14/04/2021 16:29:36	15/04/2021 10:45:00	CORRENTES	INTERNO - NAO PROGRAMADA - MEIO AMBIENTE - DESCARGA ATMOSFERICA
16988769_15862837	BOM JARDIM	12/04/2021 18:20:08	13/04/2021 10:22:00	LIMOEIRO	INTERNO - NAO PROGRAMADA - MEIO AMBIENTE - VENTO
16988423_15856718	DORMENTES	12/04/2021 16:29:31	12/04/2021 21:35:00	AFRANIO	INTERNO - NAO PROGRAMADA - MEIO AMBIENTE - VENTO
16995404_15864216	FLORES	15/04/2021 16:46:51	16/04/2021 12:42:00	FLORES	INTERNO - NAO PROGRAMADA - MEIO AMBIENTE - ARVORE OU VEGETACAO
16983728_15853431	IPOJUCA	11/04/2021 01:46:41	11/04/2021 14:45:00	IPOJUCA	INTERNO - NAO PROGRAMADA - MEIO AMBIENTE - VENTO
16992142_15860955	GRAVATA	14/04/2021 11:04:16	14/04/2021 16:35:00	GRAVATA	INTERNO - NAO PROGRAMADA - MEIO AMBIENTE - ARVORE OU VEGETACAO
16995864_15863362	PARNAMIRIM	15/04/2021 23:13:38	16/04/2021 01:47:00	PARNAMIRIM	INTERNO - NAO PROGRAMADA - MEIO AMBIENTE - DESCARGA ATMOSFERICA
16984620_15914835	RECIFE	11/04/2021 12:07:27	11/04/2021 16:23:02	IMBIRIBEIRA	INTERNO - NAO PROGRAMADA - MEIO AMBIENTE - ARVORE OU VEGETACAO
16982985_15851542	GOIANA	10/04/2021 17:17:35	10/04/2021 20:07:12	TEJUCUPAPO	INTERNO - NAO PROGRAMADA - MEIO AMBIENTE - ARVORE OU

					VEGETACAO
16986509_15855201	VITORIA DE SANTO ANTAO	12/04/2021 06:06:57	12/04/2021 11:32:00	VITORIA DE SANTO ANTAO	INTERNO - NAO PROGRAMADA - MEIO AMBIENTE - DESCARGA ATMOSFERICA
16981592_15853007	PRIMAVERA	10/04/2021 09:16:52	11/04/2021 11:51:00	ESCADA	INTERNO - NAO PROGRAMADA - MEIO AMBIENTE - VENTO
16981878_15883698	RECIFE	10/04/2021 11:42:05	10/04/2021 15:41:00	MACAXEIRA	INTERNO - NAO PROGRAMADA - MEIO AMBIENTE - ARVORE OU VEGETACAO
16989430_15857086	CARUARU	13/04/2021 08:29:37	13/04/2021 09:41:01	CAMPUS	INTERNO - NAO PROGRAMADA - MEIO AMBIENTE - ARVORE OU VEGETACAO
16986774_15922114	OLINDA	12/04/2021 08:17:20	12/04/2021 11:52:09	OLINDA	INTERNO - NAO PROGRAMADA - MEIO AMBIENTE - ARVORE OU VEGETACAO
16983131_15852326	ABREU E LIMA	11/04/2021 07:25:23	11/04/2021 12:04:00	PARATIBE I	INTERNO - NAO PROGRAMADA - MEIO AMBIENTE - ARVORE OU VEGETACAO
16991390_15859112	ARARIPINA	14/04/2021 00:52:22	14/04/2021 09:31:18	SANTA CRUZ	INTERNO - NAO PROGRAMADA - MEIO AMBIENTE - EROSAO
16985317_15853653	RECIFE	11/04/2021 15:58:24	11/04/2021 16:35:00	TAMARINEIRA	INTERNO - NAO PROGRAMADA - MEIO AMBIENTE - VENTO
16991999_15861235	CARUARU	14/04/2021 10:19:08	14/04/2021 19:30:00	CAMPUS	INTERNO - NAO PROGRAMADA - MEIO AMBIENTE - ANIMAIS
16994887_15876091	AMARAII	15/04/2021 13:24:56	16/04/2021 16:50:00	JOSE MARIANO	INTERNO - NAO PROGRAMADA - MEIO AMBIENTE - DESCARGA ATMOSFERICA
16983867_15895258	OLINDA	11/04/2021 06:07:12	12/04/2021 16:45:00	SAO BENEDITO	INTERNO - NAO PROGRAMADA - MEIO AMBIENTE - ARVORE OU VEGETACAO
16991553_15885553	IGUARACI	14/04/2021 06:46:44	14/04/2021 13:28:00	SAO JOSE DO EGITO	INTERNO - NAO PROGRAMADA - MEIO AMBIENTE - DESCARGA ATMOSFERICA
16994571_15862965	SANTA FILOMENA	15/04/2021 10:55:49	15/04/2021 17:28:00	AFRANIO	INTERNO - NAO PROGRAMADA - MEIO AMBIENTE - VENTO
16984192_15853493	TRIUNFO	11/04/2021 09:11:05	11/04/2021 12:45:00	SERRA TALHADA	INTERNO - NAO PROGRAMADA - MEIO AMBIENTE - VENTO
16996168_15863915	JOAO ALFREDO	16/04/2021 08:39:02	16/04/2021 10:55:00	BOM JARDIM	INTERNO - NAO PROGRAMADA - MEIO AMBIENTE - DESCARGA ATMOSFERICA
16983131_15851621	ABREU E LIMA	10/04/2021 18:02:39	10/04/2021 19:09:46	PARATIBE I	INTERNO - NAO PROGRAMADA - MEIO AMBIENTE - ARVORE OU VEGETACAO
16986165_15856195	RECIFE	11/04/2021 20:22:32	12/04/2021 09:12:00	RIO JORDAO	INTERNO - NAO PROGRAMADA - MEIO AMBIENTE - DESCARGA ATMOSFERICA
16983867_15895258	OLINDA	11/04/2021 06:07:12	11/04/2021 10:15:00	SAO BENEDITO	INTERNO - NAO PROGRAMADA - MEIO AMBIENTE - ARVORE OU VEGETACAO
16996067_15887139	INGAZEIRA	16/04/2021 07:51:45	16/04/2021 17:53:00	TABIRA	INTERNO - NAO PROGRAMADA - MEIO AMBIENTE - VENTO
16992970_15921856	SAO JOSE DO EGITO	14/04/2021 16:58:32	16/04/2021 06:43:00	TABIRA	INTERNO - NAO PROGRAMADA - MEIO AMBIENTE - DESCARGA ATMOSFERICA
16982397_15851518	RECIFE	10/04/2021 14:09:56	10/04/2021 16:50:00	MACAXEIRA	INTERNO - NAO PROGRAMADA - MEIO AMBIENTE - DESCARGA

					ATMOSFERICA
16994412_15864283	ABREU E LIMA	15/04/2021 09:31:14	16/04/2021 12:20:00	BOTAFOGO	INTERNO - NAO PROGRAMADA - MEIO AMBIENTE - ARVORE OU VEGETACAO
16989459_15857713	EXU	13/04/2021 07:11:15	13/04/2021 11:58:00	EXU	INTERNO - NAO PROGRAMADA - MEIO AMBIENTE - ARVORE OU VEGETACAO
16995319_15863301	AMARAJI	15/04/2021 16:10:31	15/04/2021 18:20:00	JOSE MARIANO	INTERNO - NAO PROGRAMADA - MEIO AMBIENTE - DESCARGA ATMOSFERICA
16985990_15854502	SERRA TALHADA	11/04/2021 19:12:09	12/04/2021 08:35:00	SERRA TALHADA	INTERNO - NAO PROGRAMADA - MEIO AMBIENTE - VENTO
16993081_15863700	BEZERROS	14/04/2021 17:45:17	14/04/2021 23:05:00	AGRESTINA	INTERNO - NAO PROGRAMADA - MEIO AMBIENTE - VENTO
16995582_15882218	CATENDE	15/04/2021 18:17:40	20/04/2021 09:30:00	CATENDE	INTERNO - NAO PROGRAMADA - MEIO AMBIENTE - VENTO
16983656_15914264	CABO DE SANTO AGOSTINHO	10/04/2021 23:36:22	11/04/2021 10:25:00	CABO	INTERNO - NAO PROGRAMADA - MEIO AMBIENTE - ARVORE OU VEGETACAO
16984969_15858421	AGUA PRETA	11/04/2021 14:16:46	15/04/2021 15:15:00	PALMARES	INTERNO - NAO PROGRAMADA - MEIO AMBIENTE - ARVORE OU VEGETACAO
16984507_15853457	SIRINHAEM	11/04/2021 11:20:26	11/04/2021 14:50:00	RIO FORMOSO	INTERNO - NAO PROGRAMADA - MEIO AMBIENTE - DESCARGA ATMOSFERICA
16984728_15862468	RECIFE	11/04/2021 12:48:17	11/04/2021 16:40:00	BOA VIAGEM	INTERNO - NAO PROGRAMADA - MEIO AMBIENTE - ARVORE OU VEGETACAO
16991390_15859131	ARARIPINA	14/04/2021 00:52:22	14/04/2021 09:04:11	ARARIPINA	INTERNO - NAO PROGRAMADA - MEIO AMBIENTE - EROSAO
16995950_15864035	MOREILANDIA	16/04/2021 05:57:39	16/04/2021 10:58:00	EXU	INTERNO - NAO PROGRAMADA - MEIO AMBIENTE - VENTO
16990855_15860172	TABIRA	13/04/2021 17:34:06	14/04/2021 09:50:00	TABIRA	INTERNO - NAO PROGRAMADA - MEIO AMBIENTE - VENTO
16996091_15865185	CATENDE	16/04/2021 07:59:39	16/04/2021 16:45:00	CATENDE	INTERNO - NAO PROGRAMADA - MEIO AMBIENTE - VENTO
16983900_15852869	RECIFE	11/04/2021 06:32:17	11/04/2021 11:21:00	MACAXEIRA	INTERNO - NAO PROGRAMADA - MEIO AMBIENTE - ARVORE OU VEGETACAO
16993164_15861933	TAMANDARE	14/04/2021 18:33:54	15/04/2021 11:32:00	BARREIROS	INTERNO - NAO PROGRAMADA - MEIO AMBIENTE - ARVORE OU VEGETACAO
16992352_15861185	BODOCO	14/04/2021 12:38:36	14/04/2021 20:35:00	OURICURI	INTERNO - NAO PROGRAMADA - MEIO AMBIENTE - DESCARGA ATMOSFERICA
16993106_15861317	CARPINA	14/04/2021 17:58:10	14/04/2021 20:50:00	CARPINA	INTERNO - NAO PROGRAMADA - MEIO AMBIENTE - DESCARGA ATMOSFERICA
16982805_15851817	RECIFE	10/04/2021 16:17:50	10/04/2021 20:10:00	IBURA	INTERNO - NAO PROGRAMADA - MEIO AMBIENTE - VENTO
16991229_15859356	SAO JOSE DO EGITO	13/04/2021 21:14:00	14/04/2021 03:20:00	SAO JOSE DO EGITO	INTERNO - NAO PROGRAMADA - MEIO AMBIENTE - DESCARGA ATMOSFERICA
16982129_15853112	ABREU E LIMA	10/04/2021 12:19:05	11/04/2021 14:15:00	SAO LOURENCO DA MATA	INTERNO - NAO PROGRAMADA - MEIO AMBIENTE - DESCARGA ATMOSFERICA

16985754_15854132	ALIANCA	11/04/2021 17:46:04	12/04/2021 00:11:00	TIMBAUBA	INTERNO - NAO PROGRAMADA - MEIO AMBIENTE - VENTO
16992396_15882165	CORRENTES	14/04/2021 13:01:30	15/04/2021 11:17:00	CORRENTES	INTERNO - NAO PROGRAMADA - MEIO AMBIENTE - VENTO
16980107_15850475	GLORIA DO GOITA	09/04/2021 14:50:06	10/04/2021 00:26:00	GLORIA DO GOITA	INTERNO - NAO PROGRAMADA - MEIO AMBIENTE - DESCARGA ATMOSFERICA
16983980_15853423	BOM JARDIM	11/04/2021 07:34:36	11/04/2021 13:40:00	LIMOEIRO	INTERNO - NAO PROGRAMADA - MEIO AMBIENTE - VENTO
16985343_15856146	PAUDALHO	11/04/2021 16:05:11	12/04/2021 16:40:00	PAUDALHO	INTERNO - NAO PROGRAMADA - MEIO AMBIENTE - DESCARGA ATMOSFERICA
16990961_15892015	SANTA FILOMENA	13/04/2021 18:08:45	14/04/2021 13:09:00	AFRANIO	INTERNO - NAO PROGRAMADA - MEIO AMBIENTE - VENTO
16991390_15859115	ARARIPINA	14/04/2021 00:52:22	14/04/2021 02:33:31	AFRANIO	INTERNO - NAO PROGRAMADA - MEIO AMBIENTE - EROSAO
16982312_15852215	RECIFE	10/04/2021 13:39:51	11/04/2021 04:58:00	TAMARINEIRA	INTERNO - NAO PROGRAMADA - MEIO AMBIENTE - ARVORE OU VEGETACAO
16993092_15861448	BUENOS AIRES	14/04/2021 17:51:52	15/04/2021 03:30:00	VICENCIA	INTERNO - NAO PROGRAMADA - MEIO AMBIENTE - VENTO
16986409_15854173	CHA GRANDE	12/04/2021 00:49:38	12/04/2021 17:36:00	VITORIA DE SANTO ANTAO	INTERNO - NAO PROGRAMADA - MEIO AMBIENTE - ANIMAIS
16986881_15919280	BOM JARDIM	12/04/2021 08:36:39	12/04/2021 19:58:02	BOM JARDIM	INTERNO - NAO PROGRAMADA - MEIO AMBIENTE - DESCARGA ATMOSFERICA
16994752_15862486	VICENCIA	15/04/2021 12:21:51	15/04/2021 15:20:00	VICENCIA	INTERNO - NAO PROGRAMADA - MEIO AMBIENTE - DESCARGA ATMOSFERICA
16988487_15857922	VITORIA DE SANTO ANTAO	12/04/2021 16:47:30	13/04/2021 09:55:00	VITORIA DE SANTO ANTAO	INTERNO - NAO PROGRAMADA - MEIO AMBIENTE - DESCARGA ATMOSFERICA
16994186_15864503	SANTA CRUZ DA BAIXA VERDE	15/04/2021 07:48:23	16/04/2021 13:50:00	SERRA TALHADA	INTERNO - NAO PROGRAMADA - MEIO AMBIENTE - VENTO
16985298_15853555	CABO DE SANTO AGOSTINHO	11/04/2021 16:01:31	12/04/2021 03:04:00	ESCADA	INTERNO - NAO PROGRAMADA - MEIO AMBIENTE - VENTO
16991390_15859121	ARARIPINA	14/04/2021 00:52:22	14/04/2021 09:00:18	OURICURI	INTERNO - NAO PROGRAMADA - MEIO AMBIENTE - EROSAO
16987498_15860196	BELEM DE MARIA	12/04/2021 11:24:43	14/04/2021 12:58:00	BARRAGEM DO PRATA	INTERNO - NAO PROGRAMADA - MEIO AMBIENTE - VENTO
16980572_15850347	IGARASSU	09/04/2021 18:28:16	09/04/2021 23:30:00	IGARASSU	INTERNO - NAO PROGRAMADA - MEIO AMBIENTE - ARVORE OU VEGETACAO
16984369_15853906	ABREU E LIMA	11/04/2021 10:34:25	12/04/2021 19:20:00	PAU AMARELO	INTERNO - NAO PROGRAMADA - MEIO AMBIENTE - VENTO
16996141_15863577	ALIANCA	16/04/2021 08:21:07	16/04/2021 13:25:04	VICENCIA	INTERNO - NAO PROGRAMADA - MEIO AMBIENTE - ARVORE OU VEGETACAO
16982064_15850986	RECIFE	10/04/2021 11:26:00	10/04/2021 11:46:13	IPUTINGA	INTERNO - NAO PROGRAMADA - MEIO AMBIENTE - DESCARGA ATMOSFERICA
16983327_15851901	CABO DE SANTO AGOSTINHO	10/04/2021 18:59:02	10/04/2021 22:20:00	ENSEADA DOS CORAIS	INTERNO - NAO PROGRAMADA - MEIO AMBIENTE - ARVORE OU VEGETACAO
16983685_15852025	RECIFE	11/04/2021 00:24:32	11/04/2021 02:47:06	MACAXEIRA	INTERNO - NAO PROGRAMADA - MEIO AMBIENTE - ARVORE OU

					VEGETACAO
16992735_15860777	BEZERROS	14/04/2021 15:25:22	14/04/2021 17:16:00	BEZERROS	INTERNO - NAO PROGRAMADA - MEIO AMBIENTE - VENTO
16993004_15868076	PAUDALHO	14/04/2021 17:09:59	14/04/2021 19:00:00	SAO LOURENCO DA MATA	INTERNO - NAO PROGRAMADA - MEIO AMBIENTE - ARVORE OU VEGETACAO
16988430_15857625	POMBOS	12/04/2021 16:32:10	13/04/2021 11:10:00	VITORIA DE SANTO ANTAO II	INTERNO - NAO PROGRAMADA - MEIO AMBIENTE - ARVORE OU VEGETACAO
16986409_15854173	CHA GRANDE	12/04/2021 00:49:38	12/04/2021 05:05:00	VITORIA DE SANTO ANTAO	INTERNO - NAO PROGRAMADA - MEIO AMBIENTE - ANIMAIS
16982129_15853112	ABREU E LIMA	10/04/2021 12:19:05	11/04/2021 14:40:00	SAO LOURENCO DA MATA	INTERNO - NAO PROGRAMADA - MEIO AMBIENTE - DESCARGA ATMOSFERICA
16983869_15853011	CAMARAGIBE	11/04/2021 06:09:07	11/04/2021 12:10:00	TABATINGA	INTERNO - NAO PROGRAMADA - MEIO AMBIENTE - ARVORE OU VEGETACAO
16986269_15854253	OURICURI	11/04/2021 21:02:50	12/04/2021 03:00:00	OURICURI	INTERNO - NAO PROGRAMADA - MEIO AMBIENTE - VENTO
16991390_15859120	ARARIPINA	14/04/2021 00:52:22	14/04/2021 09:00:18	TRINDADE	INTERNO - NAO PROGRAMADA - MEIO AMBIENTE - EROSAO
16988835_15857518	NAZARE DA MATA	12/04/2021 18:37:31	13/04/2021 14:00:06	CONDADO	INTERNO - NAO PROGRAMADA - MEIO AMBIENTE - ANIMAIS
16983829_15867598	PAULISTA	11/04/2021 04:43:48	11/04/2021 11:00:00	SAO BENEDITO	INTERNO - NAO PROGRAMADA - MEIO AMBIENTE - ARVORE OU VEGETACAO
16986711_15854736	ITAQUITINGA	12/04/2021 07:42:31	12/04/2021 10:39:00	CONDADO	INTERNO - NAO PROGRAMADA - MEIO AMBIENTE - VENTO
16990150_15858287	EXU	13/04/2021 12:35:42	13/04/2021 14:55:00	EXU	INTERNO - NAO PROGRAMADA - MEIO AMBIENTE - VENTO
16980273_15850204	JABOATAO DOS GUARARAPES	09/04/2021 16:21:01	09/04/2021 21:40:00	PONTEZINHA	INTERNO - NAO PROGRAMADA - MEIO AMBIENTE - ARVORE OU VEGETACAO
16984416_15860194	PAUDALHO	11/04/2021 10:48:27	11/04/2021 12:30:00	SAO LOURENCO DA MATA	INTERNO - NAO PROGRAMADA - MEIO AMBIENTE - DESCARGA ATMOSFERICA
16982259_15851097	BUENOS AIRES	10/04/2021 13:15:41	10/04/2021 20:19:00	VICENCIA	INTERNO - NAO PROGRAMADA - MEIO AMBIENTE - VENTO
16984761_15853397	GRAVATA	11/04/2021 13:11:22	11/04/2021 15:50:00	GRAVATA II	INTERNO - NAO PROGRAMADA - MEIO AMBIENTE - ARVORE OU VEGETACAO
16989720_15859376	SERRA TALHADA	13/04/2021 09:07:18	14/04/2021 00:05:00	SERRA TALHADA	INTERNO - NAO PROGRAMADA - MEIO AMBIENTE - VENTO
16991390_15859124	ARARIPINA	14/04/2021 00:52:22	14/04/2021 09:00:18	TRINDADE	INTERNO - NAO PROGRAMADA - MEIO AMBIENTE - EROSAO
16992936_15861319	VITORIA DE SANTO ANTAO	14/04/2021 16:46:05	14/04/2021 21:07:00	MORENO	INTERNO - NAO PROGRAMADA - MEIO AMBIENTE - ARVORE OU VEGETACAO
16983399_15851856	MORENO	10/04/2021 19:25:35	10/04/2021 21:50:00	MORENO	INTERNO - NAO PROGRAMADA - MEIO AMBIENTE - DESCARGA ATMOSFERICA
16984355_15852846	SAO LOURENCO DA MATA	11/04/2021 11:40:56	12/04/2021 18:25:00	SAO LOURENCO DA MATA	INTERNO - NAO PROGRAMADA - MEIO AMBIENTE - ARVORE OU VEGETACAO
16987645_15855997	SANTA FILOMENA	12/04/2021 12:21:14	12/04/2021 16:25:00	SANTA CRUZ	INTERNO - NAO PROGRAMADA - MEIO AMBIENTE - ANIMAIS

16986894_15855662	SAO BENEDITO DO SUL	12/04/2021 08:40:17	12/04/2021 13:48:00	CUPIRA	INTERNO - NAO PROGRAMADA - MEIO AMBIENTE - DESCARGA ATMOSFERICA
16981715_15851510	TAMANDARE	10/04/2021 10:20:58	10/04/2021 16:10:00	RIO FORMOSO	INTERNO - NAO PROGRAMADA - MEIO AMBIENTE - VENTO
16982652_15852585	GRAVATA	10/04/2021 15:23:42	11/04/2021 06:50:00	GRAVATA	INTERNO - NAO PROGRAMADA - MEIO AMBIENTE - VENTO
16991390_15859112	ARARIPINA	14/04/2021 00:52:22	14/04/2021 09:31:18	OURICURI	INTERNO - NAO PROGRAMADA - MEIO AMBIENTE - EROSAO
16995935_15863618	ARARIPINA	16/04/2021 04:00:56	16/04/2021 06:40:00	ARARIPINA	INTERNO - NAO PROGRAMADA - MEIO AMBIENTE - VENTO
16986404_15854166	BREJAO	12/04/2021 00:47:08	12/04/2021 08:57:00	BREJAO	INTERNO - NAO PROGRAMADA - MEIO AMBIENTE - ARVORE OU VEGETACAO
16986762_15855181	LAGOA DE ITAENGA	12/04/2021 08:04:10	13/04/2021 15:14:00	GLORIA DO GOITA	INTERNO - NAO PROGRAMADA - MEIO AMBIENTE - DESCARGA ATMOSFERICA
16985341_15854479	JOAO ALFREDO	11/04/2021 16:04:59	12/04/2021 07:00:00	LIMOEIRO	INTERNO - NAO PROGRAMADA - MEIO AMBIENTE - DESCARGA ATMOSFERICA
16981365_15850754	PAUDALHO	10/04/2021 07:34:00	11/04/2021 15:54:00	PAUDALHO	INTERNO - NAO PROGRAMADA - MEIO AMBIENTE - ARVORE OU VEGETACAO
16992088_15891470	SANTA MARIA DA BOA VISTA	14/04/2021 10:46:31	14/04/2021 14:48:00	SANTA MARIA DA BOA VISTA	INTERNO - NAO PROGRAMADA - MEIO AMBIENTE - VENTO
16991940_15861075	BODOCO	14/04/2021 09:48:49	14/04/2021 16:18:00	OURICURI	INTERNO - NAO PROGRAMADA - MEIO AMBIENTE - ANIMAIS
16985634_15854814	RECIFE	11/04/2021 17:31:07	12/04/2021 10:44:00	CAXANGA	INTERNO - NAO PROGRAMADA - MEIO AMBIENTE - ARVORE OU VEGETACAO
16994557_15907440	BODOCO	15/04/2021 10:46:47	15/04/2021 13:10:28	PARNAMIRIM	INTERNO - NAO PROGRAMADA - MEIO AMBIENTE - DESCARGA ATMOSFERICA
16992902_15861216	BODOCO	14/04/2021 16:40:48	14/04/2021 18:34:00	OURICURI	INTERNO - NAO PROGRAMADA - MEIO AMBIENTE - DESCARGA ATMOSFERICA
16988850_15860461	BODOCO	12/04/2021 18:45:33	13/04/2021 03:10:00	OURICURI	INTERNO - NAO PROGRAMADA - MEIO AMBIENTE - ARVORE OU VEGETACAO
16993609_15885967	IGUARACI	14/04/2021 20:50:34	15/04/2021 13:07:00	AFOGADOS DA INGAZEIRA	INTERNO - NAO PROGRAMADA - MEIO AMBIENTE - VENTO
16994097_15861789	ARARIPINA	15/04/2021 06:51:04	15/04/2021 09:42:00	ARARIPINA	INTERNO - NAO PROGRAMADA - MEIO AMBIENTE - VENTO
16995539_15882139	VICENCIA	15/04/2021 17:49:09	16/04/2021 10:22:00	VICENCIA	INTERNO - NAO PROGRAMADA - MEIO AMBIENTE - DESCARGA ATMOSFERICA
16981255_15851039	VICENCIA	10/04/2021 06:01:08	10/04/2021 11:09:00	VICENCIA	INTERNO - NAO PROGRAMADA - MEIO AMBIENTE - VENTO
16994621_15862361	VICENCIA	15/04/2021 11:33:07	15/04/2021 13:05:36	VICENCIA	INTERNO - NAO PROGRAMADA - MEIO AMBIENTE - ARVORE OU VEGETACAO
16985360_15854117	CABO DE SANTO AGOSTINHO	11/04/2021 16:09:25	11/04/2021 22:23:00	ENSEADA DOS CORAIS	INTERNO - NAO PROGRAMADA - MEIO AMBIENTE - VENTO
16982236_15851653	TAQUARITINGA DO NORTE	10/04/2021 13:01:02	10/04/2021 18:05:00	TORITAMA	INTERNO - NAO PROGRAMADA - MEIO AMBIENTE - VENTO
16993197_15863175	BODOCO	14/04/2021	14/04/2021	OURICURI	INTERNO - NAO PROGRAMADA -

		18:40:51	20:46:45		MEIO AMBIENTE - DESCARGA ATMOSFERICA
16992744_15861460	ARARIPINA	14/04/2021 15:32:23	15/04/2021 04:04:00	ARARIPINA	INTERNO - NAO PROGRAMADA - MEIO AMBIENTE - VENTO
16985905_15883151	MORENO	11/04/2021 18:34:07	13/04/2021 14:25:00	MORENO	INTERNO - NAO PROGRAMADA - MEIO AMBIENTE - VENTO
16983573_15853783	OLINDA	11/04/2021 14:24:33	11/04/2021 14:35:35	SAO BENEDITO	INTERNO - NAO PROGRAMADA - MEIO AMBIENTE - ARVORE OU VEGETACAO
16982064_15850988	RECIFE	10/04/2021 11:26:00	10/04/2021 11:45:00	MACAXEIRA	INTERNO - NAO PROGRAMADA - MEIO AMBIENTE - DESCARGA ATMOSFERICA
16982064_15850991	RECIFE	10/04/2021 11:26:00	10/04/2021 11:42:04	MACAXEIRA	INTERNO - NAO PROGRAMADA - MEIO AMBIENTE - DESCARGA ATMOSFERICA
16981162_15850515	PAULISTA	09/04/2021 23:42:21	10/04/2021 03:00:00	PAU AMARELO	INTERNO - NAO PROGRAMADA - MEIO AMBIENTE - ARVORE OU VEGETACAO
16985278_15853654	RECIFE	11/04/2021 15:50:00	11/04/2021 23:45:00	RIO JORDAO	INTERNO - NAO PROGRAMADA - MEIO AMBIENTE - VENTO
16983867_15895258	OLINDA	11/04/2021 06:07:12	11/04/2021 14:50:00	SAO BENEDITO	INTERNO - NAO PROGRAMADA - MEIO AMBIENTE - ARVORE OU VEGETACAO
16995996_15865183	SANTA CRUZ	16/04/2021 06:56:06	16/04/2021 19:02:00	SANTA CRUZ	INTERNO - NAO PROGRAMADA - MEIO AMBIENTE - VENTO
16991390_15859114	ARARIPINA	14/04/2021 00:52:22	14/04/2021 15:50:21	TRINDADE	INTERNO - NAO PROGRAMADA - MEIO AMBIENTE - EROSAO
16986717_15857034	PETROLINA	12/04/2021 07:46:07	12/04/2021 11:50:00	BARRA DE BEBEDOURO	INTERNO - NAO PROGRAMADA - MEIO AMBIENTE - VENTO
16981804_15851622	AMARAJI	10/04/2021 11:11:04	10/04/2021 20:40:00	JOSE MARIANO	INTERNO - NAO PROGRAMADA - MEIO AMBIENTE - ANIMAIS
16982345_15851899	RIBEIRAO	10/04/2021 13:45:20	10/04/2021 21:32:00	JOSE MARIANO	INTERNO - NAO PROGRAMADA - MEIO AMBIENTE - VENTO
16990782_15880669	PETROLINA	13/04/2021 16:51:18	14/04/2021 07:10:00	MASSANGANO II	INTERNO - NAO PROGRAMADA - MEIO AMBIENTE - VENTO
16994781_15924885	TABIRA	15/04/2021 12:37:41	15/04/2021 17:54:41	TABIRA	INTERNO - NAO PROGRAMADA - MEIO AMBIENTE - VENTO
16979758_15849463	VITORIA DE SANTO ANTAO	09/04/2021 10:44:33	09/04/2021 12:34:00	VITORIA DE SANTO ANTAO	INTERNO - NAO PROGRAMADA - MEIO AMBIENTE - ARVORE OU VEGETACAO
16987250_15855622	TRINDADE	12/04/2021 10:09:38	12/04/2021 14:35:00	TRINDADE	INTERNO - NAO PROGRAMADA - MEIO AMBIENTE - VENTO
16995823_15865395	CORRENTES	15/04/2021 21:44:27	16/04/2021 02:00:00	CORRENTES	INTERNO - NAO PROGRAMADA - MEIO AMBIENTE - ANIMAIS
16986635_15856091	IPOJUCA	12/04/2021 07:09:15	12/04/2021 12:47:00	ESCADA	INTERNO - NAO PROGRAMADA - MEIO AMBIENTE - VENTO
16989456_15857362	CACHOEIRINHA	13/04/2021 07:10:22	13/04/2021 09:40:00	LAJEDO	INTERNO - NAO PROGRAMADA - MEIO AMBIENTE - ANIMAIS
16986674_15854716	CARPINA	12/04/2021 07:31:22	12/04/2021 10:17:00	CARPINA	INTERNO - NAO PROGRAMADA - MEIO AMBIENTE - VENTO
16981327_15851585	JABOATAO DOS GUARARAPES	10/04/2021 07:13:01	10/04/2021 12:20:20	JABOATAO	INTERNO - NAO PROGRAMADA - MEIO AMBIENTE - ARVORE OU VEGETACAO
16982681_15919506	RECIFE	10/04/2021 16:40:00	10/04/2021 17:55:00	PINA	INTERNO - NAO PROGRAMADA - MEIO AMBIENTE - ARVORE OU VEGETACAO

16994087_15862383	TABIRA	15/04/2021 06:42:48	15/04/2021 12:45:00	TABIRA	INTERNO - NAO PROGRAMADA - MEIO AMBIENTE - ARVORE OU VEGETACAO
16986480_15854810	PETROLINA	12/04/2021 05:26:29	12/04/2021 10:30:00	RAJADA	INTERNO - NAO PROGRAMADA - MEIO AMBIENTE - VENTO
16985990_15854498	SERRA TALHADA	11/04/2021 19:12:09	12/04/2021 08:15:00	SERRA TALHADA	INTERNO - NAO PROGRAMADA - MEIO AMBIENTE - VENTO
16996157_15891493	SANTA MARIA DA BOA VISTA	16/04/2021 08:27:58	16/04/2021 10:50:00	SANTA MARIA DA BOA VISTA	INTERNO - NAO PROGRAMADA - MEIO AMBIENTE - VENTO
16993271_15862104	PESQUEIRA	14/04/2021 19:13:26	15/04/2021 13:20:00	PESQUEIRA	INTERNO - NAO PROGRAMADA - MEIO AMBIENTE - DESCARGA ATMOSFERICA
16985067_15854123	SAO JOSE DA COROA GRANDE	11/04/2021 16:40:00	11/04/2021 20:40:00	BARREIROS	INTERNO - NAO PROGRAMADA - MEIO AMBIENTE - ARVORE OU VEGETACAO
16980705_15850354	OLINDA	09/04/2021 19:18:16	09/04/2021 22:38:28	OLINDA	INTERNO - NAO PROGRAMADA - MEIO AMBIENTE - DESCARGA ATMOSFERICA
16981343_15851538	CABO DE SANTO AGOSTINHO	10/04/2021 07:17:23	10/04/2021 16:45:00	SUAPE	INTERNO - NAO PROGRAMADA - MEIO AMBIENTE - VENTO
16987044_15865188	TAQUARITINGA DO NORTE	12/04/2021 09:21:02	16/04/2021 09:00:00	VERTENTES	INTERNO - NAO PROGRAMADA - MEIO AMBIENTE - DESCARGA ATMOSFERICA
16984833_15853140	ALAGOINHA	11/04/2021 13:33:57	11/04/2021 15:36:02	VENTUROSA	INTERNO - NAO PROGRAMADA - MEIO AMBIENTE - DESCARGA ATMOSFERICA
16984875_15853519	GAMELEIRA	11/04/2021 13:44:16	11/04/2021 16:30:00	RIO FORMOSO	INTERNO - NAO PROGRAMADA - MEIO AMBIENTE - VENTO
16992844_15861249	PARANATAMA	14/04/2021 16:15:57	14/04/2021 22:20:00	CAETES	INTERNO - NAO PROGRAMADA - MEIO AMBIENTE - ARVORE OU VEGETACAO
16992079_15869328	GLORIA DO GOITA	14/04/2021 16:45:00	14/04/2021 17:05:00	GLORIA DO GOITA	INTERNO - NAO PROGRAMADA - MEIO AMBIENTE - ARVORE OU VEGETACAO
16985346_15853682	IGARASSU	11/04/2021 16:06:13	11/04/2021 17:01:00	IGARASSU	INTERNO - NAO PROGRAMADA - MEIO AMBIENTE - ARVORE OU VEGETACAO
16994236_15869560	ARARIPINA	15/04/2021 08:11:03	19/04/2021 19:40:00	ARARIPINA	INTERNO - NAO PROGRAMADA - MEIO AMBIENTE - VENTO
16994314_15862909	OROBO	15/04/2021 08:41:38	15/04/2021 17:30:00	BOM JARDIM	INTERNO - NAO PROGRAMADA - MEIO AMBIENTE - VENTO
16979828_15849964	AMARAJI	09/04/2021 11:19:12	09/04/2021 17:58:00	JOSE MARIANO	INTERNO - NAO PROGRAMADA - MEIO AMBIENTE - DESCARGA ATMOSFERICA
16994709_15863534	TIMBAUBA	15/04/2021 12:03:13	15/04/2021 19:11:00	TIMBAUBA	INTERNO - NAO PROGRAMADA - MEIO AMBIENTE - ARVORE OU VEGETACAO
16979639_15849498	TIMBAUBA	09/04/2021 09:21:10	09/04/2021 11:17:00	TIMBAUBA	INTERNO - NAO PROGRAMADA - MEIO AMBIENTE - ARVORE OU VEGETACAO
16987632_15882184	SAO JOAQUIM DO MONTE	12/04/2021 12:13:04	12/04/2021 17:45:00	AGRESTINA	INTERNO - NAO PROGRAMADA - MEIO AMBIENTE - DESCARGA ATMOSFERICA
16989463_15887182	SAO JOSE DO EGITO	13/04/2021 07:12:47	13/04/2021 10:50:00	SAO JOSE DO EGITO	INTERNO - NAO PROGRAMADA - MEIO AMBIENTE - DESCARGA ATMOSFERICA

16992970_15921862	SAO JOSE DO EGITO	14/04/2021 16:58:32	16/04/2021 06:43:18	TABIRA	INTERNO - NAO PROGRAMADA - MEIO AMBIENTE - DESCARGA ATMOSFERICA
16981388_15852432	POMBOS	10/04/2021 07:44:27	11/04/2021 08:44:00	VITORIA DE SANTO ANTAO	INTERNO - NAO PROGRAMADA - MEIO AMBIENTE - VENTO
16984489_15854120	PESQUEIRA	11/04/2021 11:13:45	11/04/2021 22:00:00	BELO JARDIM	INTERNO - NAO PROGRAMADA - MEIO AMBIENTE - VENTO
16986831_15920736	BOM JARDIM	12/04/2021 08:24:05	12/04/2021 19:15:30	BOM JARDIM	INTERNO - NAO PROGRAMADA - MEIO AMBIENTE - VENTO
16984056_15852683	IGARASSU	11/04/2021 08:19:09	11/04/2021 13:30:54	IGARASSU	INTERNO - NAO PROGRAMADA - MEIO AMBIENTE - ARVORE OU VEGETACAO
16981012_15850749	PAUDALHO	09/04/2021 21:17:53	10/04/2021 08:15:00	PAUDALHO	INTERNO - NAO PROGRAMADA - MEIO AMBIENTE - DESCARGA ATMOSFERICA
16985202_15855602	ARARIPINA	11/04/2021 15:28:14	12/04/2021 13:31:00	ARARIPINA	INTERNO - NAO PROGRAMADA - MEIO AMBIENTE - DESCARGA ATMOSFERICA
16981602_15852032	BARREIROS	10/04/2021 09:28:25	11/04/2021 13:50:00	BARREIROS	INTERNO - NAO PROGRAMADA - MEIO AMBIENTE - ARVORE OU VEGETACAO
16983520_15853922	MORENO	10/04/2021 20:36:20	11/04/2021 10:40:00	MORENO	INTERNO - NAO PROGRAMADA - MEIO AMBIENTE - DESCARGA ATMOSFERICA
16983292_15886074	CABO DE SANTO AGOSTINHO	10/04/2021 18:40:07	11/04/2021 02:00:00	ENSEADA DOS CORAIS	INTERNO - NAO PROGRAMADA - MEIO AMBIENTE - ARVORE OU VEGETACAO
16981810_15852391	CAMUTANGA	10/04/2021 11:19:22	10/04/2021 13:00:00	TIMBAUBA	INTERNO - NAO PROGRAMADA - MEIO AMBIENTE - ARVORE OU VEGETACAO
16987653_15859711	SERRA TALHADA	12/04/2021 12:22:57	14/04/2021 10:23:00	SERRA TALHADA	INTERNO - NAO PROGRAMADA - MEIO AMBIENTE - VENTO
16982231_15858331	RECIFE	10/04/2021 13:05:40	13/04/2021 17:18:50	CAXANGA	INTERNO - NAO PROGRAMADA - MEIO AMBIENTE - ARVORE OU VEGETACAO
16982655_15851916	CARPINA	10/04/2021 15:24:22	10/04/2021 22:54:44	CARPINA	INTERNO - NAO PROGRAMADA - MEIO AMBIENTE - DESCARGA ATMOSFERICA
16984651_15852959	ITAMBE	11/04/2021 12:24:17	11/04/2021 16:55:00	ORATORIO	INTERNO - NAO PROGRAMADA - MEIO AMBIENTE - ARVORE OU VEGETACAO
16994069_15861871	CORRENTES	15/04/2021 06:29:57	15/04/2021 10:22:00	CORRENTES	INTERNO - NAO PROGRAMADA - MEIO AMBIENTE - VENTO
16995222_15882240	VICENCIA	15/04/2021 15:32:37	16/04/2021 11:25:00	NAZARE DA MATA	INTERNO - NAO PROGRAMADA - MEIO AMBIENTE - DESCARGA ATMOSFERICA
16986409_15854173	CHA GRANDE	12/04/2021 00:49:38	12/04/2021 04:25:00	VITORIA DE SANTO ANTAO	INTERNO - NAO PROGRAMADA - MEIO AMBIENTE - ANIMAIS
16996156_15864047	CORRENTES	16/04/2021 08:27:40	16/04/2021 10:30:13	CORRENTES	INTERNO - NAO PROGRAMADA - MEIO AMBIENTE - DESCARGA ATMOSFERICA
16985560_15894885	CORRENTES	11/04/2021 17:07:55	11/04/2021 20:20:00	CORRENTES	INTERNO - NAO PROGRAMADA - MEIO AMBIENTE - VENTO
16984001_15854056	JAQUEIRA	11/04/2021 07:46:11	11/04/2021 22:20:00	CUPIRA	INTERNO - NAO PROGRAMADA - MEIO AMBIENTE - DESCARGA ATMOSFERICA

16987069_15855021	PARANATAMA	12/04/2021 09:25:03	12/04/2021 11:42:00	CAETES	INTERNO - NAO PROGRAMADA - MEIO AMBIENTE - VENTO
16984295_15852709	PETROLINA	11/04/2021 10:01:21	11/04/2021 12:06:00	DOM AVELAR	INTERNO - NAO PROGRAMADA - MEIO AMBIENTE - ARVORE OU VEGETACAO
16989774_15861158	SANTA FILOMENA	13/04/2021 09:24:41	14/04/2021 15:17:00	SANTA CRUZ	INTERNO - NAO PROGRAMADA - MEIO AMBIENTE - VENTO
16983828_15853453	CABO DE SANTO AGOSTINHO	11/04/2021 04:37:00	11/04/2021 14:20:00	IPOJUCA	INTERNO - NAO PROGRAMADA - MEIO AMBIENTE - DESCARGA ATMOSFERICA
16994335_15862002	BODOCO	15/04/2021 08:52:22	15/04/2021 11:12:00	OURICURI	INTERNO - NAO PROGRAMADA - MEIO AMBIENTE - VENTO
16991390_15859121	ARARIPINA	14/04/2021 00:52:22	14/04/2021 09:00:18	TRINDADE	INTERNO - NAO PROGRAMADA - MEIO AMBIENTE - EROSAO
16990515_15858640	CARNAIBA	13/04/2021 15:21:54	13/04/2021 17:50:00	AFOGADOS DA INGAZEIRA	INTERNO - NAO PROGRAMADA - MEIO AMBIENTE - VENTO
16984503_15853004	CARUARU	11/04/2021 11:18:34	11/04/2021 13:05:45	CARUARU	INTERNO - NAO PROGRAMADA - MEIO AMBIENTE - ANIMAIS
16984651_15853769	ITAMBE	11/04/2021 17:27:28	11/04/2021 17:41:08	ORATORIO	INTERNO - NAO PROGRAMADA - MEIO AMBIENTE - ARVORE OU VEGETACAO
16994553_15862525	PAUDALHO	15/04/2021 10:43:11	15/04/2021 20:54:00	PAUDALHO	INTERNO - NAO PROGRAMADA - MEIO AMBIENTE - DESCARGA ATMOSFERICA
16986009_15853901	GOIANA	11/04/2021 19:36:37	11/04/2021 21:25:09	TEJUCUPAPO	INTERNO - NAO PROGRAMADA - MEIO AMBIENTE - VENTO
16980492_15850013	JABOATAO DOS GUARARAPES	09/04/2021 17:58:14	09/04/2021 20:20:00	PIEIDADE	INTERNO - NAO PROGRAMADA - MEIO AMBIENTE - ARVORE OU VEGETACAO
16991390_15859127	ARARIPINA	14/04/2021 00:52:22	14/04/2021 09:04:11	TRINDADE	INTERNO - NAO PROGRAMADA - MEIO AMBIENTE - EROSAO
16995220_15863437	BONITO	15/04/2021 15:31:44	16/04/2021 01:56:00	BONITO	INTERNO - NAO PROGRAMADA - MEIO AMBIENTE - VENTO
16993739_15861661	PETROLINA	14/04/2021 22:01:28	15/04/2021 04:10:00	MASSANGANO I	INTERNO - NAO PROGRAMADA - MEIO AMBIENTE - ANIMAIS
16982127_15852619	IPOJUCA	10/04/2021 12:18:06	11/04/2021 10:17:00	PORTO DE GALINHAS	INTERNO - NAO PROGRAMADA - MEIO AMBIENTE - DESCARGA ATMOSFERICA
16986747_15855832	RECIFE	12/04/2021 07:57:54	12/04/2021 15:35:00	SANTO AMARO	INTERNO - NAO PROGRAMADA - MEIO AMBIENTE - ARVORE OU VEGETACAO
16993684_15882155	SANTA CRUZ DA BAIXA VERDE	14/04/2021 21:29:27	15/04/2021 04:32:00	SERRA TALHADA	INTERNO - NAO PROGRAMADA - MEIO AMBIENTE - DESCARGA ATMOSFERICA
16987561_15855592	EXU	12/04/2021 11:50:26	12/04/2021 14:41:00	EXU	INTERNO - NAO PROGRAMADA - MEIO AMBIENTE - ARVORE OU VEGETACAO
16986204_15854284	RECIFE	11/04/2021 20:28:01	12/04/2021 04:10:00	ILHA DO RETIRO	INTERNO - NAO PROGRAMADA - MEIO AMBIENTE - ARVORE OU VEGETACAO
16981465_15851230	IPOJUCA	10/04/2021 14:57:00	10/04/2021 15:22:00	IPOJUCA	INTERNO - NAO PROGRAMADA - MEIO AMBIENTE - VENTO
16991113_15859019	PETROLINA	13/04/2021 21:43:00	13/04/2021 22:05:00	BARRA DE BEBEDOURO	INTERNO - NAO PROGRAMADA - MEIO AMBIENTE - VENTO
16992562_15861083	BEZERROS	14/04/2021 14:21:44	14/04/2021 19:24:00	BEZERROS	INTERNO - NAO PROGRAMADA - MEIO AMBIENTE - DESCARGA

					ATMOSFERICA
16982441_15864472	BONITO	10/04/2021 14:19:38	11/04/2021 10:50:27	BONITO	INTERNO - NAO PROGRAMADA - MEIO AMBIENTE - VENTO
16986404_15854166	BREJAO	12/04/2021 00:47:08	12/04/2021 08:33:08	BREJAO	INTERNO - NAO PROGRAMADA - MEIO AMBIENTE - ARVORE OU VEGETACAO
16980786_15850505	ARACOIABA	09/04/2021 20:01:21	10/04/2021 02:04:00	CONDADO	INTERNO - NAO PROGRAMADA - MEIO AMBIENTE - ARVORE OU VEGETACAO
16994098_15863141	GARANHUNS	15/04/2021 06:51:58	15/04/2021 21:15:00	GARANHUNS	INTERNO - NAO PROGRAMADA - MEIO AMBIENTE - ARVORE OU VEGETACAO
16982744_15852183	SAO LOURENCO DA MATA	10/04/2021 15:51:02	12/04/2021 12:44:00	TABATINGA	INTERNO - NAO PROGRAMADA - MEIO AMBIENTE - ARVORE OU VEGETACAO
16987011_15854866	POMBOS	12/04/2021 09:11:26	12/04/2021 10:55:00	VITORIA DE SANTO ANTAO	INTERNO - NAO PROGRAMADA - MEIO AMBIENTE - DESCARGA ATMOSFERICA
16993510_15861469	SERRA TALHADA	15/04/2021 04:10:31	15/04/2021 04:23:15	SERRA TALHADA	INTERNO - NAO PROGRAMADA - MEIO AMBIENTE - ARVORE OU VEGETACAO
16980154_15850076	RIO FORMOSO	09/04/2021 15:20:12	09/04/2021 19:20:00	RIO FORMOSO	INTERNO - NAO PROGRAMADA - MEIO AMBIENTE - ARVORE OU VEGETACAO
16989500_15882322	PARANATAMA	13/04/2021 07:43:00	13/04/2021 11:43:00	CAETES	INTERNO - NAO PROGRAMADA - MEIO AMBIENTE - DESCARGA ATMOSFERICA
16987258_15855963	GLORIA DO GOITA	12/04/2021 10:12:45	12/04/2021 15:30:00	GLORIA DO GOITA	INTERNO - NAO PROGRAMADA - MEIO AMBIENTE - VENTO
16983759_15852168	RECIFE	11/04/2021 02:34:55	11/04/2021 04:45:00	PINA	INTERNO - NAO PROGRAMADA - MEIO AMBIENTE - ARVORE OU VEGETACAO
16994489_15864067	IPOJUCA	15/04/2021 10:08:54	15/04/2021 16:57:00	PORTO DE GALINHAS	INTERNO - NAO PROGRAMADA - MEIO AMBIENTE - DESCARGA ATMOSFERICA
16988593_15858606	JAQUEIRA	12/04/2021 17:26:22	13/04/2021 17:50:00	CATENDE	INTERNO - NAO PROGRAMADA - MEIO AMBIENTE - VENTO
16982630_15860516	ANGELIM	10/04/2021 15:18:20	10/04/2021 17:25:10	ANGELIM	INTERNO - NAO PROGRAMADA - MEIO AMBIENTE - DESCARGA ATMOSFERICA
16980633_15851411	ALIANCA	09/04/2021 18:44:38	10/04/2021 09:25:00	CONDADO	INTERNO - NAO PROGRAMADA - MEIO AMBIENTE - ARVORE OU VEGETACAO
16986858_15855306	GARANHUNS	12/04/2021 08:34:14	12/04/2021 12:48:00	HELIOPOLIS	INTERNO - NAO PROGRAMADA - MEIO AMBIENTE - VENTO
16988541_15856880	CATENDE	12/04/2021 17:19:34	13/04/2021 06:17:00	PALMARES	INTERNO - NAO PROGRAMADA - MEIO AMBIENTE - DESCARGA ATMOSFERICA
16989803_15865743	ITAPETIM	13/04/2021 09:40:01	13/04/2021 11:16:00	SAO JOSE DO EGITO	INTERNO - NAO PROGRAMADA - MEIO AMBIENTE - DESCARGA ATMOSFERICA
16988233_15857190	ITAPETIM	12/04/2021 15:32:10	13/04/2021 07:27:00	SAO JOSE DO EGITO	INTERNO - NAO PROGRAMADA - MEIO AMBIENTE - VENTO
16996141_15863577	ALIANCA	16/04/2021 08:21:07	16/04/2021 12:24:37	VICENCIA	INTERNO - NAO PROGRAMADA - MEIO AMBIENTE - ARVORE OU VEGETACAO

16985995_15857197	IPOJUCA	11/04/2021 19:15:42	13/04/2021 09:50:00	RIO FORMOSO	INTERNO - NAO PROGRAMADA - MEIO AMBIENTE - VENTO
16982987_15852636	IPOJUCA	10/04/2021 17:07:34	11/04/2021 10:00:00	ESCADA	INTERNO - NAO PROGRAMADA - MEIO AMBIENTE - VENTO
16993925_15861370	INGAZEIRA	15/04/2021 00:49:14	15/04/2021 01:55:00	SAO JOSE DO EGITO	INTERNO - NAO PROGRAMADA - MEIO AMBIENTE - ANIMAIS
16992105_15882174	SERRA TALHADA	14/04/2021 10:53:47	14/04/2021 14:59:00	SERRA TALHADA	INTERNO - NAO PROGRAMADA - MEIO AMBIENTE - ANIMAIS
16996100_15863827	SERRA TALHADA	16/04/2021 08:02:19	16/04/2021 10:41:00	SERRA TALHADA	INTERNO - NAO PROGRAMADA - MEIO AMBIENTE - DESCARGA ATMOSFERICA
16986404_15854166	BREJAO	12/04/2021 00:47:08	12/04/2021 08:44:00	BREJAO	INTERNO - NAO PROGRAMADA - MEIO AMBIENTE - ARVORE OU VEGETACAO
16981513_15854277	ESCADA	10/04/2021 08:44:35	10/04/2021 14:20:00	JOSE MARIANO	INTERNO - NAO PROGRAMADA - MEIO AMBIENTE - ANIMAIS
16986664_15858758	MORENO	12/04/2021 07:24:11	13/04/2021 18:50:00	MORENO	INTERNO - NAO PROGRAMADA - MEIO AMBIENTE - DESCARGA ATMOSFERICA
16991390_15859114	ARARIPINA	14/04/2021 00:52:22	14/04/2021 15:50:21	SANTA CRUZ	INTERNO - NAO PROGRAMADA - MEIO AMBIENTE - EROSAO
16989591_15865338	SANTA FILOMENA	13/04/2021 08:28:43	16/04/2021 22:05:00	SANTA CRUZ	INTERNO - NAO PROGRAMADA - MEIO AMBIENTE - VENTO
16992382_15860867	PESQUEIRA	14/04/2021 13:00:28	14/04/2021 17:10:00	PESQUEIRA	INTERNO - NAO PROGRAMADA - MEIO AMBIENTE - DESCARGA ATMOSFERICA
16991390_15859127	ARARIPINA	14/04/2021 00:52:22	14/04/2021 09:04:11	ARARIPINA	INTERNO - NAO PROGRAMADA - MEIO AMBIENTE - EROSAO
16980671_15850559	OLINDA	09/04/2021 19:02:11	10/04/2021 01:29:00	SANTO AMARO	INTERNO - NAO PROGRAMADA - MEIO AMBIENTE - ARVORE OU VEGETACAO
16985078_15854633	CAMARAGIBE	11/04/2021 14:52:05	12/04/2021 15:10:00	TABATINGA	INTERNO - NAO PROGRAMADA - MEIO AMBIENTE - VENTO
16995153_15863153	FLORES	15/04/2021 15:11:31	16/04/2021 10:55:00	FLORES	INTERNO - NAO PROGRAMADA - MEIO AMBIENTE - ARVORE OU VEGETACAO
16989517_15858045	SANTA MARIA DA BOA VISTA	13/04/2021 07:49:55	13/04/2021 08:34:00	SANTA MARIA DA BOA VISTA	INTERNO - NAO PROGRAMADA - MEIO AMBIENTE - ANIMAIS
16986511_15854961	LIMOEIRO	12/04/2021 06:03:29	12/04/2021 11:00:00	LIMOEIRO	INTERNO - NAO PROGRAMADA - MEIO AMBIENTE - VENTO
16987292_15855721	PAUDALHO	12/04/2021 10:24:58	12/04/2021 16:00:12	SAO LOURENCO DA MATA	INTERNO - NAO PROGRAMADA - MEIO AMBIENTE - DESCARGA ATMOSFERICA
16994571_15895962	SANTA FILOMENA	15/04/2021 10:55:49	15/04/2021 17:28:00	AFRANIO	INTERNO - NAO PROGRAMADA - MEIO AMBIENTE - VENTO
16995649_15864519	SERRA TALHADA	15/04/2021 19:15:55	16/04/2021 12:16:00	SERRA TALHADA	INTERNO - NAO PROGRAMADA - MEIO AMBIENTE - DESCARGA ATMOSFERICA
16995153_15863153	FLORES	15/04/2021 15:11:31	16/04/2021 11:32:00	FLORES	INTERNO - NAO PROGRAMADA - MEIO AMBIENTE - ARVORE OU VEGETACAO
16994914_15862788	ESCADA	15/04/2021 13:37:23	15/04/2021 16:40:00	ESCADA	INTERNO - NAO PROGRAMADA - MEIO AMBIENTE - DESCARGA ATMOSFERICA
16993510_15861163	SERRA TALHADA	14/04/2021 20:39:36	14/04/2021 22:14:51	BOM NOME	INTERNO - NAO PROGRAMADA - MEIO AMBIENTE - ARVORE OU

					VEGETACAO
16986309_15883375	BOM JARDIM	11/04/2021 21:33:06	12/04/2021 01:22:00	BOM JARDIM	INTERNO - NAO PROGRAMADA - MEIO AMBIENTE - ARVORE OU VEGETACAO
16987724_15855960	CARUARU	12/04/2021 12:51:07	12/04/2021 16:15:00	RIACHO DAS ALMAS	INTERNO - NAO PROGRAMADA - MEIO AMBIENTE - DESCARGA ATMOSFERICA
16989582_15895332	BUENOS AIRES	13/04/2021 08:21:12	13/04/2021 10:50:38	NAZARE DA MATA	INTERNO - NAO PROGRAMADA - MEIO AMBIENTE - ANIMAIS
16992424_15861077	BONITO	14/04/2021 13:15:38	15/04/2021 08:55:00	BONITO	INTERNO - NAO PROGRAMADA - MEIO AMBIENTE - ARVORE OU VEGETACAO
16986933_15854497	CARPINA	12/04/2021 08:59:17	12/04/2021 10:17:57	CARPINA	INTERNO - NAO PROGRAMADA - MEIO AMBIENTE - DESCARGA ATMOSFERICA
16996065_15864549	CORRENTES	16/04/2021 07:51:15	16/04/2021 11:34:00	CORRENTES	INTERNO - NAO PROGRAMADA - MEIO AMBIENTE - DESCARGA ATMOSFERICA
16988483_15857854	CUMARU	12/04/2021 16:46:27	13/04/2021 13:25:40	PASSIRA	INTERNO - NAO PROGRAMADA - MEIO AMBIENTE - VENTO
16983987_15853762	MACAPARANA	11/04/2021 07:39:35	11/04/2021 15:10:00	TIMBAUBA	INTERNO - NAO PROGRAMADA - MEIO AMBIENTE - ARVORE OU VEGETACAO
16981826_15851693	RECIFE	10/04/2021 11:17:40	10/04/2021 15:10:00	SETUBAL	INTERNO - NAO PROGRAMADA - MEIO AMBIENTE - VENTO
16991390_15859139	ARARIPINA	14/04/2021 00:52:22	14/04/2021 09:02:20	EXU	INTERNO - NAO PROGRAMADA - MEIO AMBIENTE - EROSAO
16991390_15859141	ARARIPINA	14/04/2021 00:52:22	14/04/2021 09:02:20	EXU	INTERNO - NAO PROGRAMADA - MEIO AMBIENTE - EROSAO
16986713_15856412	CABO DE SANTO AGOSTINHO	12/04/2021 07:43:24	12/04/2021 13:44:00	PIRAPAMA I	INTERNO - NAO PROGRAMADA - MEIO AMBIENTE - VENTO
16981501_15875466	RECIFE	10/04/2021 08:48:53	10/04/2021 18:42:47	BOA VIAGEM	INTERNO - NAO PROGRAMADA - MEIO AMBIENTE - ARVORE OU VEGETACAO
16995981_15863794	PETROLINA	16/04/2021 06:36:52	16/04/2021 10:31:00	MASSANGANO II	INTERNO - NAO PROGRAMADA - MEIO AMBIENTE - ANIMAIS
16987728_15855582	VICENCIA	12/04/2021 12:52:59	12/04/2021 14:20:00	NAZARE DA MATA	INTERNO - NAO PROGRAMADA - MEIO AMBIENTE - VENTO
16980475_15850219	GOIANA	09/04/2021 17:51:21	09/04/2021 21:40:00	TEJUCUPAPO	INTERNO - NAO PROGRAMADA - MEIO AMBIENTE - VENTO
16992902_15861215	BODOCO	14/04/2021 16:40:48	14/04/2021 18:17:00	OURICURI	INTERNO - NAO PROGRAMADA - MEIO AMBIENTE - DESCARGA ATMOSFERICA
16986589_15855024	GARANHUNS	12/04/2021 06:51:15	12/04/2021 11:21:00	GARANHUNS	INTERNO - NAO PROGRAMADA - MEIO AMBIENTE - VENTO
16994509_15880636	ITAPETIM	15/04/2021 10:18:32	15/04/2021 14:50:00	SAO JOSE DO EGITO	INTERNO - NAO PROGRAMADA - MEIO AMBIENTE - DESCARGA ATMOSFERICA
16980686_15852726	TIMBAUBA	09/04/2021 19:09:29	11/04/2021 09:10:09	TIMBAUBA	INTERNO - NAO PROGRAMADA - MEIO AMBIENTE - ARVORE OU VEGETACAO
16991044_15859025	SANTA CRUZ	13/04/2021 18:47:19	13/04/2021 21:48:00	SANTA CRUZ	INTERNO - NAO PROGRAMADA - MEIO AMBIENTE - DESCARGA ATMOSFERICA
16989535_15858769	SANTA FILOMENA	13/04/2021 19:01:00	13/04/2021 21:00:00	SANTA CRUZ	INTERNO - NAO PROGRAMADA - MEIO AMBIENTE - ARVORE OU

					VEGETACAO
16984422_15853754	IPOJUCA	11/04/2021 10:49:58	11/04/2021 17:00:00	RIO FORMOSO	INTERNO - NAO PROGRAMADA - MEIO AMBIENTE - VENTO
16986858_15855306	GARANHUNS	12/04/2021 08:34:14	12/04/2021 13:30:00	BREJAO	INTERNO - NAO PROGRAMADA - MEIO AMBIENTE - VENTO
16991609_15860183	PARNAMIRIM	14/04/2021 07:38:01	14/04/2021 13:32:00	CARAIBAS II	INTERNO - NAO PROGRAMADA - MEIO AMBIENTE - VENTO
16990924_15859218	PETROLINA	13/04/2021 17:58:52	13/04/2021 23:55:00	DOM AVELAR	INTERNO - NAO PROGRAMADA - MEIO AMBIENTE - VENTO
16989506_15857312	PALMARES	13/04/2021 07:50:12	13/04/2021 09:50:00	PALMARES	INTERNO - NAO PROGRAMADA - MEIO AMBIENTE - ANIMAIS
16981616_15850896	PAUDALHO	10/04/2021 09:29:15	10/04/2021 10:50:00	PAUDALHO	INTERNO - NAO PROGRAMADA - MEIO AMBIENTE - DESCARGA ATMOSFERICA
16994553_15862525	PAUDALHO	15/04/2021 10:43:11	15/04/2021 18:41:00	PAUDALHO	INTERNO - NAO PROGRAMADA - MEIO AMBIENTE - DESCARGA ATMOSFERICA
16994509_15880638	ITAPETIM	15/04/2021 10:18:32	15/04/2021 15:20:00	SAO JOSE DO EGITO	INTERNO - NAO PROGRAMADA - MEIO AMBIENTE - DESCARGA ATMOSFERICA
16988921_15857065	ALIANCA	12/04/2021 19:14:47	13/04/2021 07:50:06	TIMBAUBA	INTERNO - NAO PROGRAMADA - MEIO AMBIENTE - ARVORE OU VEGETACAO
16981975_15852495	CABO DE SANTO AGOSTINHO	10/04/2021 11:56:17	11/04/2021 17:00:00	CABO	INTERNO - NAO PROGRAMADA - MEIO AMBIENTE - ARVORE OU VEGETACAO
16992779_15877680	PETROLINA	14/04/2021 15:48:16	14/04/2021 18:59:50	MASSANGANO III	INTERNO - NAO PROGRAMADA - MEIO AMBIENTE - VENTO
16982448_15851821	MARAIAL	10/04/2021 14:20:45	10/04/2021 21:15:00	PALMARES	INTERNO - NAO PROGRAMADA - MEIO AMBIENTE - ARVORE OU VEGETACAO
16985680_15853970	GLORIA DO GOITA	11/04/2021 17:25:55	11/04/2021 21:40:00	VITORIA DE SANTO ANTAO	INTERNO - NAO PROGRAMADA - MEIO AMBIENTE - DESCARGA ATMOSFERICA
16993510_15861469	SERRA TALHADA	15/04/2021 04:10:31	15/04/2021 04:23:15	FLORESTA	INTERNO - NAO PROGRAMADA - MEIO AMBIENTE - ARVORE OU VEGETACAO
16986575_15896543	IPOJUCA	12/04/2021 06:42:22	12/04/2021 09:22:37	ESCADA	INTERNO - NAO PROGRAMADA - MEIO AMBIENTE - VENTO
16983900_15852869	RECIFE	11/04/2021 06:32:17	11/04/2021 10:46:00	MACAXEIRA	INTERNO - NAO PROGRAMADA - MEIO AMBIENTE - ARVORE OU VEGETACAO
16989431_15894857	CORRENTES	13/04/2021 06:48:07	13/04/2021 08:40:00	CORRENTES	INTERNO - NAO PROGRAMADA - MEIO AMBIENTE - ANIMAIS
16991451_15859171	BODOCO	14/04/2021 01:48:06	14/04/2021 11:00:50	EXU	INTERNO - NAO PROGRAMADA - MEIO AMBIENTE - VENTO
16982726_15853282	ITAPISSUMA	10/04/2021 15:47:41	11/04/2021 11:50:51	ITAPISSUMA	INTERNO - NAO PROGRAMADA - MEIO AMBIENTE - ARVORE OU VEGETACAO
16980709_15850482	PALMARES	09/04/2021 19:22:48	09/04/2021 21:15:00	PALMARES	INTERNO - NAO PROGRAMADA - MEIO AMBIENTE - VENTO
16985201_15859460	DORMENTES	11/04/2021 15:27:32	12/04/2021 10:38:00	AFRANIO	INTERNO - NAO PROGRAMADA - MEIO AMBIENTE - VENTO
16993058_15861152	VITORIA DE SANTO ANTAO	14/04/2021 17:34:36	14/04/2021 20:20:00	VITORIA DE SANTO ANTAO	INTERNO - NAO PROGRAMADA - MEIO AMBIENTE - DESCARGA ATMOSFERICA

16994299_15882289	TRIUNFO	15/04/2021 08:32:20	15/04/2021 16:35:00	FLORES	INTERNO - NAO PROGRAMADA - MEIO AMBIENTE - ARVORE OU VEGETACAO
16983330_15853830	IGARASSU	10/04/2021 18:51:59	11/04/2021 18:10:00	IGARASSU	INTERNO - NAO PROGRAMADA - MEIO AMBIENTE - ARVORE OU VEGETACAO
16980200_15849962	PAUDALHO	09/04/2021 15:44:27	09/04/2021 17:24:00	PAUDALHO	INTERNO - NAO PROGRAMADA - MEIO AMBIENTE - DESCARGA ATMOSFERICA
16996036_15864847	BODOCO	16/04/2021 07:33:00	16/04/2021 15:23:00	OURICURI	INTERNO - NAO PROGRAMADA - MEIO AMBIENTE - VENTO
16983145_15864684	GRAVATA	10/04/2021 17:54:48	11/04/2021 05:15:01	GRAVATA II	INTERNO - NAO PROGRAMADA - MEIO AMBIENTE - ARVORE OU VEGETACAO
16991390_15859197	ARARIPINA	14/04/2021 02:43:46	14/04/2021 09:00:09	SANTA CRUZ	INTERNO - NAO PROGRAMADA - MEIO AMBIENTE - EROSAO
16996116_15863964	SERRA TALHADA	16/04/2021 08:10:32	16/04/2021 10:42:00	FLORESTA	INTERNO - NAO PROGRAMADA - MEIO AMBIENTE - DESCARGA ATMOSFERICA
16993123_15861580	CARNAIBA	14/04/2021 18:06:26	15/04/2021 07:39:28	AFOGADOS DA INGAZEIRA	INTERNO - NAO PROGRAMADA - MEIO AMBIENTE - DESCARGA ATMOSFERICA
16991878_15860823	ARARIPINA	14/04/2021 16:23:27	14/04/2021 20:00:00	ARARIPINA	INTERNO - NAO PROGRAMADA - MEIO AMBIENTE - ARVORE OU VEGETACAO
16985311_15864863	RECIFE	11/04/2021 16:11:08	11/04/2021 16:14:50	JOAO DE BARROS	INTERNO - NAO PROGRAMADA - MEIO AMBIENTE - ARVORE OU VEGETACAO
16994450_15863010	PAULISTA	15/04/2021 09:50:24	15/04/2021 15:20:41	PARATIBE I	INTERNO - NAO PROGRAMADA - MEIO AMBIENTE - ARVORE OU VEGETACAO
16980862_15850226	IPOJUCA	09/04/2021 20:29:52	10/04/2021 10:06:00	PORTO DE GALINHAS	INTERNO - NAO PROGRAMADA - MEIO AMBIENTE - VENTO
16993802_15863427	VERTENTES	14/04/2021 22:22:36	16/04/2021 04:16:00	VERTENTES	INTERNO - NAO PROGRAMADA - MEIO AMBIENTE - DESCARGA ATMOSFERICA
16979915_15849928	CHA GRANDE	09/04/2021 12:25:48	09/04/2021 19:50:00	GRAVATA II	INTERNO - NAO PROGRAMADA - MEIO AMBIENTE - ARVORE OU VEGETACAO
16991390_15859108	ARARIPINA	14/04/2021 00:52:22	14/04/2021 09:00:18	SANTA CRUZ	INTERNO - NAO PROGRAMADA - MEIO AMBIENTE - EROSAO
16990242_15858811	BODOCO	13/04/2021 13:27:16	13/04/2021 15:30:00	TRINDADE	INTERNO - NAO PROGRAMADA - MEIO AMBIENTE - VENTO
16981141_15851193	CARPINA	09/04/2021 23:06:43	10/04/2021 15:46:32	CARPINA	INTERNO - NAO PROGRAMADA - MEIO AMBIENTE - ARVORE OU VEGETACAO
16984357_15853041	CABO DE SANTO AGOSTINHO	11/04/2021 10:18:14	11/04/2021 12:28:00	MORENO	INTERNO - NAO PROGRAMADA - MEIO AMBIENTE - DESCARGA ATMOSFERICA
16984666_15853492	IGUARACI	11/04/2021 12:21:18	11/04/2021 15:00:18	SAO JOSE DO EGITO	INTERNO - NAO PROGRAMADA - MEIO AMBIENTE - DESCARGA ATMOSFERICA
16982212_15853066	MACAPARANA	10/04/2021 12:50:55	11/04/2021 12:55:22	TIMBAUBA	INTERNO - NAO PROGRAMADA - MEIO AMBIENTE - VENTO
16993652_15861927	CARUARU	14/04/2021 21:02:00	15/04/2021 10:30:00	TORITAMA	INTERNO - NAO PROGRAMADA - MEIO AMBIENTE - VENTO

16987308_15855068	OROBO	12/04/2021 10:32:12	12/04/2021 12:30:00	BOM JARDIM	INTERNO - NAO PROGRAMADA - MEIO AMBIENTE - ANIMAIS
16986404_15854166	BREJAO	12/04/2021 00:47:08	12/04/2021 08:35:00	BREJAO	INTERNO - NAO PROGRAMADA - MEIO AMBIENTE - ARVORE OU VEGETACAO
16981518_15852421	IGARASSU	10/04/2021 08:47:20	12/04/2021 10:12:52	CRUZ DE REBOUCAS	INTERNO - NAO PROGRAMADA - MEIO AMBIENTE - ARVORE OU VEGETACAO
16988665_15862842	LAGOA DE ITAENGA	12/04/2021 17:49:45	13/04/2021 10:42:00	GLORIA DO GOITA	INTERNO - NAO PROGRAMADA - MEIO AMBIENTE - VENTO
16994046_15919303	LIMOEIRO	15/04/2021 06:19:21	15/04/2021 11:10:10	LIMOEIRO	INTERNO - NAO PROGRAMADA - MEIO AMBIENTE - ANIMAIS
16994784_15862777	MORENO	15/04/2021 12:41:32	15/04/2021 17:00:00	MORENO	INTERNO - NAO PROGRAMADA - MEIO AMBIENTE - ARVORE OU VEGETACAO
16991878_15860823	ARARIPINA	14/04/2021 16:23:27	14/04/2021 17:52:46	ARARIPINA	INTERNO - NAO PROGRAMADA - MEIO AMBIENTE - ARVORE OU VEGETACAO
16992907_15865069	ARARIPINA	14/04/2021 16:45:44	19/04/2021 13:28:00	ARARIPINA	INTERNO - NAO PROGRAMADA - MEIO AMBIENTE - ARVORE OU VEGETACAO
16991069_15863193	SANTA CRUZ	13/04/2021 18:58:30	14/04/2021 12:33:00	SANTA CRUZ	INTERNO - NAO PROGRAMADA - MEIO AMBIENTE - VENTO
16981596_15852145	BONITO	10/04/2021 09:20:19	11/04/2021 04:33:09	BONITO	INTERNO - NAO PROGRAMADA - MEIO AMBIENTE - VENTO
16991497_15860341	CARNAIBA	14/04/2021 05:24:02	14/04/2021 11:55:00	CUSTODIA	INTERNO - NAO PROGRAMADA - MEIO AMBIENTE - VENTO
16982259_15851097	BUENOS AIRES	10/04/2021 13:15:41	10/04/2021 15:14:49	VICENCIA	INTERNO - NAO PROGRAMADA - MEIO AMBIENTE - VENTO
16996217_15864226	FLORES	16/04/2021 08:57:46	16/04/2021 11:25:00	FLORES	INTERNO - NAO PROGRAMADA - MEIO AMBIENTE - ANIMAIS
16988935_15858881	SERRA TALHADA	12/04/2021 19:17:56	13/04/2021 20:35:00	BOM NOME	INTERNO - NAO PROGRAMADA - MEIO AMBIENTE - ARVORE OU VEGETACAO
16983375_15851781	JABOATAO DOS GUARARAPES	10/04/2021 19:25:21	11/04/2021 00:00:04	JABOATAO	INTERNO - NAO PROGRAMADA - MEIO AMBIENTE - ARVORE OU VEGETACAO
16980769_15850113	CABO DE SANTO AGOSTINHO	09/04/2021 20:02:57	09/04/2021 23:20:00	ENSEADA DOS CORAIS	INTERNO - NAO PROGRAMADA - MEIO AMBIENTE - ARVORE OU VEGETACAO
16984444_15852778	TRIUNFO	11/04/2021 11:08:07	11/04/2021 11:25:00	FLORES	INTERNO - NAO PROGRAMADA - MEIO AMBIENTE - VENTO
16992841_15862248	ARARIPINA	14/04/2021 16:14:32	15/04/2021 14:10:00	TRINDADE	INTERNO - NAO PROGRAMADA - MEIO AMBIENTE - ARVORE OU VEGETACAO
16991390_15859130	ARARIPINA	14/04/2021 00:52:22	14/04/2021 09:04:11	ARARIPINA	INTERNO - NAO PROGRAMADA - MEIO AMBIENTE - EROSAO
16985082_15853388	BARREIROS	11/04/2021 14:57:59	11/04/2021 15:40:00	BARREIROS	INTERNO - NAO PROGRAMADA - MEIO AMBIENTE - VENTO
16982259_15851487	BUENOS AIRES	10/04/2021 16:54:46	10/04/2021 17:00:52	VICENCIA	INTERNO - NAO PROGRAMADA - MEIO AMBIENTE - VENTO
16986354_15856792	CABO DE SANTO AGOSTINHO	11/04/2021 22:37:49	13/04/2021 09:10:00	ENSEADA DOS CORAIS	INTERNO - NAO PROGRAMADA - MEIO AMBIENTE - ARVORE OU VEGETACAO
16995109_15863488	FERREIROS	15/04/2021 14:49:50	16/04/2021 05:40:00	TIMBAUBA	INTERNO - NAO PROGRAMADA - MEIO AMBIENTE - DESCARGA

					ATMOSFERICA
16981246_15851404	IPOJUCA	10/04/2021 05:42:16	10/04/2021 16:17:00	IPOJUCA	INTERNO - NAO PROGRAMADA - MEIO AMBIENTE - VENTO
16989356_15857083	BODOCO	13/04/2021 05:29:20	13/04/2021 09:02:00	OURICURI	INTERNO - NAO PROGRAMADA - MEIO AMBIENTE - DESCARGA ATMOSFERICA
16985292_15853925	CARUARU	11/04/2021 15:57:28	11/04/2021 19:50:00	AGRESTINA	INTERNO - NAO PROGRAMADA - MEIO AMBIENTE - VENTO
16981550_15851974	IGARASSU	10/04/2021 09:05:13	12/04/2021 00:35:00	IGARASSU	INTERNO - NAO PROGRAMADA - MEIO AMBIENTE - ARVORE OU VEGETACAO
16985362_15854272	JABOATAO DOS GUARARAPES	11/04/2021 16:10:27	12/04/2021 01:49:00	JABOATAO	INTERNO - NAO PROGRAMADA - MEIO AMBIENTE - ARVORE OU VEGETACAO
16983131_15851621	ABREU E LIMA	10/04/2021 18:02:39	10/04/2021 21:18:55	PARATIBE I	INTERNO - NAO PROGRAMADA - MEIO AMBIENTE - ARVORE OU VEGETACAO
16987292_15855721	PAUDALHO	12/04/2021 10:24:58	12/04/2021 16:00:12	PAUDALHO	INTERNO - NAO PROGRAMADA - MEIO AMBIENTE - DESCARGA ATMOSFERICA
16993091_15861407	BREJINHO	14/04/2021 17:50:58	15/04/2021 00:17:00	SAO JOSE DO EGITO	INTERNO - NAO PROGRAMADA - MEIO AMBIENTE - DESCARGA ATMOSFERICA
16983850_15852723	CAMARAGIBE	11/04/2021 05:39:22	11/04/2021 11:23:00	TABATINGA	INTERNO - NAO PROGRAMADA - MEIO AMBIENTE - VENTO
16986803_15854653	SANTA MARIA DA BOA VISTA	12/04/2021 08:17:06	12/04/2021 11:05:00	SANTA MARIA DA BOA VISTA	INTERNO - NAO PROGRAMADA - MEIO AMBIENTE - ANIMAIS
16991497_15860341	CARNAIBA	14/04/2021 05:24:02	14/04/2021 11:55:00	AFOGADOS DA INGAZEIRA	INTERNO - NAO PROGRAMADA - MEIO AMBIENTE - VENTO
16988420_15857003	MACHADOS	12/04/2021 16:27:51	13/04/2021 06:50:34	LIMOEIRO	INTERNO - NAO PROGRAMADA - MEIO AMBIENTE - VENTO
16986668_15854787	PETROLINA	12/04/2021 07:27:31	12/04/2021 09:30:00	PETROLINA I	INTERNO - NAO PROGRAMADA - MEIO AMBIENTE - VENTO
16987783_15856660	IGUARACI	12/04/2021 13:13:29	12/04/2021 22:50:00	SAO JOSE DO EGITO	INTERNO - NAO PROGRAMADA - MEIO AMBIENTE - ARVORE OU VEGETACAO
16991390_15859128	ARARIPINA	14/04/2021 00:52:22	14/04/2021 09:04:11	ARARIPINA	INTERNO - NAO PROGRAMADA - MEIO AMBIENTE - EROSAO
16989613_15857586	BONITO	13/04/2021 08:36:30	13/04/2021 11:40:43	JOSE MARIANO	INTERNO - NAO PROGRAMADA - MEIO AMBIENTE - ARVORE OU VEGETACAO
16980810_15850129	IPOJUCA	09/04/2021 20:24:45	10/04/2021 03:12:30	PORTO DE GALINHAS	INTERNO - NAO PROGRAMADA - MEIO AMBIENTE - VENTO
16988085_15856407	OURICURI	12/04/2021 14:49:37	12/04/2021 18:59:00	TRINDADE	INTERNO - NAO PROGRAMADA - MEIO AMBIENTE - VENTO
16986977_15882190	SAO JOAQUIM DO MONTE	12/04/2021 09:05:37	12/04/2021 14:16:00	AGRESTINA	INTERNO - NAO PROGRAMADA - MEIO AMBIENTE - DESCARGA ATMOSFERICA
16994843_15862599	ALIANCA	15/04/2021 13:10:37	15/04/2021 16:03:00	TIMBAUBA	INTERNO - NAO PROGRAMADA - MEIO AMBIENTE - VENTO
16983864_15862588	LAGOA DE ITAENGA	11/04/2021 05:55:43	11/04/2021 17:40:00	GLORIA DO GOITA	INTERNO - NAO PROGRAMADA - MEIO AMBIENTE - DESCARGA ATMOSFERICA
16995219_15863709	RECIFE	15/04/2021 15:31:31	16/04/2021 13:15:00	PARATIBE I	INTERNO - NAO PROGRAMADA - MEIO AMBIENTE - ARVORE OU VEGETACAO

16981286_15851300	CABO DE SANTO AGOSTINHO	10/04/2021 06:28:08	10/04/2021 13:40:00	ENSEADA DOS CORAIS	INTERNO - NAO PROGRAMADA - MEIO AMBIENTE - VENTO
16986477_15854418	OROBO	12/04/2021 05:20:44	12/04/2021 10:23:00	BOM JARDIM	INTERNO - NAO PROGRAMADA - MEIO AMBIENTE - ARVORE OU VEGETACAO
16985864_15855948	PALMARES	11/04/2021 18:18:09	12/04/2021 16:30:00	PALMARES	INTERNO - NAO PROGRAMADA - MEIO AMBIENTE - VENTO
16994485_15886021	SAO JOSE DO EGITO	15/04/2021 10:05:27	15/04/2021 15:40:00	SAO JOSE DO EGITO	INTERNO - NAO PROGRAMADA - MEIO AMBIENTE - DESCARGA ATMOSFERICA
16996141_15863577	ALIANCA	16/04/2021 08:21:07	16/04/2021 17:27:22	VICENCIA	INTERNO - NAO PROGRAMADA - MEIO AMBIENTE - ARVORE OU VEGETACAO
16994599_15863547	ALIANCA	15/04/2021 11:10:36	16/04/2021 07:20:29	CONDADO	INTERNO - NAO PROGRAMADA - MEIO AMBIENTE - ARVORE OU VEGETACAO
16979928_15860017	ABREU E LIMA	09/04/2021 12:42:35	09/04/2021 14:15:00	PARATIBE II	INTERNO - NAO PROGRAMADA - MEIO AMBIENTE - ARVORE OU VEGETACAO
16994019_15862080	SANTA CRUZ DA BAIXA VERDE	15/04/2021 05:43:15	15/04/2021 11:00:00	SERRA TALHADA	INTERNO - NAO PROGRAMADA - MEIO AMBIENTE - DESCARGA ATMOSFERICA
16991390_15859134	ARARIPINA	14/04/2021 00:52:22	14/04/2021 09:02:20	OURICURI	INTERNO - NAO PROGRAMADA - MEIO AMBIENTE - EROSAO
16987238_15856522	OURICURI	12/04/2021 10:06:27	12/04/2021 19:30:00	TRINDADE	INTERNO - NAO PROGRAMADA - MEIO AMBIENTE - VENTO
16986603_15854681	PETROLINA	12/04/2021 06:55:42	12/04/2021 09:45:00	MASSANGANO II	INTERNO - NAO PROGRAMADA - MEIO AMBIENTE - VENTO
16984416_15860191	PAUDALHO	11/04/2021 10:48:27	11/04/2021 12:30:00	SAO LOURENCO DA MATA	INTERNO - NAO PROGRAMADA - MEIO AMBIENTE - DESCARGA ATMOSFERICA
16982259_15851097	BUENOS AIRES	10/04/2021 13:15:41	10/04/2021 21:02:00	VICENCIA	INTERNO - NAO PROGRAMADA - MEIO AMBIENTE - VENTO
16980814_15850131	IPOJUCA	09/04/2021 20:23:22	09/04/2021 23:20:06	IPOJUCA	INTERNO - NAO PROGRAMADA - MEIO AMBIENTE - VENTO
16981287_15852757	MACAPARANA	10/04/2021 09:50:26	11/04/2021 10:40:49	TIMBAUBA	INTERNO - NAO PROGRAMADA - MEIO AMBIENTE - ARVORE OU VEGETACAO
16986358_15854438	ESCADA	11/04/2021 22:46:43	12/04/2021 09:13:00	ESCADA	INTERNO - NAO PROGRAMADA - MEIO AMBIENTE - ANIMAIS
16991390_15859121	ARARIPINA	14/04/2021 00:52:22	14/04/2021 09:27:57	TRINDADE	INTERNO - NAO PROGRAMADA - MEIO AMBIENTE - EROSAO
16991390_15859124	ARARIPINA	14/04/2021 00:52:22	14/04/2021 09:00:18	EXU	INTERNO - NAO PROGRAMADA - MEIO AMBIENTE - EROSAO
16987176_15856747	ITAMBE	12/04/2021 09:52:03	12/04/2021 20:58:00	ORATORIO	INTERNO - NAO PROGRAMADA - MEIO AMBIENTE - ARVORE OU VEGETACAO
16982064_15850989	RECIFE	10/04/2021 11:26:00	10/04/2021 11:44:07	MACAXEIRA	INTERNO - NAO PROGRAMADA - MEIO AMBIENTE - DESCARGA ATMOSFERICA
16994592_15862307	PARANATAMA	15/04/2021 11:06:03	15/04/2021 15:17:00	CAETES	INTERNO - NAO PROGRAMADA - MEIO AMBIENTE - ARVORE OU VEGETACAO
16981188_15850618	ITAMARACA	10/04/2021 01:47:58	10/04/2021 08:10:00	ITAMARACA	INTERNO - NAO PROGRAMADA - MEIO AMBIENTE - ANIMAIS
16985341_15854487	JOAO ALFREDO	11/04/2021	12/04/2021	LIMOEIRO	INTERNO - NAO PROGRAMADA -

		16:04:59	08:39:00		MEIO AMBIENTE - DESCARGA ATMOSFERICA
16981543_15851478	IPOJUCA	10/04/2021 08:59:51	10/04/2021 16:45:00	PORTO DE GALINHAS	INTERNO - NAO PROGRAMADA - MEIO AMBIENTE - ARVORE OU VEGETACAO
16993360_15861704	ITAPETIM	14/04/2021 19:51:17	15/04/2021 09:00:00	SAO JOSE DO EGITO	INTERNO - NAO PROGRAMADA - MEIO AMBIENTE - DESCARGA ATMOSFERICA
16988471_15895324	GLORIA DO GOITA	12/04/2021 16:42:47	13/04/2021 12:50:16	VITORIA DE SANTO ANTAO	INTERNO - NAO PROGRAMADA - MEIO AMBIENTE - ANIMAIS
16984589_15859028	TRIUNFO	11/04/2021 11:56:01	13/04/2021 17:00:00	FLORES	INTERNO - NAO PROGRAMADA - MEIO AMBIENTE - VENTO
16991390_15859110	ARARIPINA	14/04/2021 00:52:22	14/04/2021 09:00:18	OURICURI	INTERNO - NAO PROGRAMADA - MEIO AMBIENTE - EROSAO
16994509_15880635	ITAPETIM	15/04/2021 10:18:32	15/04/2021 14:35:00	SAO JOSE DO EGITO	INTERNO - NAO PROGRAMADA - MEIO AMBIENTE - DESCARGA ATMOSFERICA
16995392_15863791	ITAPETIM	15/04/2021 16:37:43	16/04/2021 09:40:09	SAO JOSE DO EGITO	INTERNO - NAO PROGRAMADA - MEIO AMBIENTE - DESCARGA ATMOSFERICA
16985551_15855092	CABO DE SANTO AGOSTINHO	11/04/2021 17:00:19	12/04/2021 10:15:00	IPOJUCA	INTERNO - NAO PROGRAMADA - MEIO AMBIENTE - DESCARGA ATMOSFERICA
16994078_15863950	ESCADA	15/04/2021 06:38:04	15/04/2021 12:02:00	ESCADA	INTERNO - NAO PROGRAMADA - MEIO AMBIENTE - ARVORE OU VEGETACAO
16986611_15862763	SAO BENEDITO DO SUL	12/04/2021 06:58:07	14/04/2021 13:38:00	CATENDE	INTERNO - NAO PROGRAMADA - MEIO AMBIENTE - VENTO
16986697_15854835	BUENOS AIRES	12/04/2021 07:49:23	12/04/2021 10:52:00	NAZARE DA MATA	INTERNO - NAO PROGRAMADA - MEIO AMBIENTE - ARVORE OU VEGETACAO
16980985_15856834	CABO DE SANTO AGOSTINHO	09/04/2021 21:06:46	11/04/2021 16:30:00	IPOJUCA	INTERNO - NAO PROGRAMADA - MEIO AMBIENTE - VENTO
16983111_15851970	IPOJUCA	10/04/2021 17:50:15	10/04/2021 20:40:00	IPOJUCA	INTERNO - NAO PROGRAMADA - MEIO AMBIENTE - DESCARGA ATMOSFERICA
16986404_15854297	BREJAO	12/04/2021 04:14:40	12/04/2021 08:33:08	BREJAO	INTERNO - NAO PROGRAMADA - MEIO AMBIENTE - ARVORE OU VEGETACAO
16987711_15856538	CORRENTES	12/04/2021 12:44:07	12/04/2021 21:51:00	CORRENTES	INTERNO - NAO PROGRAMADA - MEIO AMBIENTE - DESCARGA ATMOSFERICA
16995135_15862948	PETROLINA	15/04/2021 14:59:07	15/04/2021 19:04:00	MASSANGANO II	INTERNO - NAO PROGRAMADA - MEIO AMBIENTE - VENTO
16983306_15852443	OLINDA	10/04/2021 18:44:09	11/04/2021 13:00:00	OLINDA	INTERNO - NAO PROGRAMADA - MEIO AMBIENTE - ARVORE OU VEGETACAO
16986354_15856793	CABO DE SANTO AGOSTINHO	11/04/2021 22:37:49	13/04/2021 09:10:00	ENSEADA DOS CORAIS	INTERNO - NAO PROGRAMADA - MEIO AMBIENTE - ARVORE OU VEGETACAO
16984727_15854425	PAULISTA	11/04/2021 12:48:03	12/04/2021 08:20:00	PAU AMARELO	INTERNO - NAO PROGRAMADA - MEIO AMBIENTE - VENTO
16983900_15852869	RECIFE	11/04/2021 06:32:17	11/04/2021 10:58:00	MACAXEIRA	INTERNO - NAO PROGRAMADA - MEIO AMBIENTE - ARVORE OU VEGETACAO
16989210_15856614	GRANITO	12/04/2021	12/04/2021	EXU	INTERNO - NAO PROGRAMADA -

		21:42:04	23:15:00		MEIO AMBIENTE - VENTO
16982129_15853112	ABREU E LIMA	10/04/2021 12:19:05	11/04/2021 14:05:00	SAO LOURENCO DA MATA	INTERNO - NAO PROGRAMADA - MEIO AMBIENTE - DESCARGA ATMOSFERICA
16995979_15864015	PETROLINA	16/04/2021 06:34:53	16/04/2021 12:15:00	RAJADA	INTERNO - NAO PROGRAMADA - MEIO AMBIENTE - VENTO
16991390_15859114	ARARIPINA	14/04/2021 00:52:22	14/04/2021 09:00:09	SANTA CRUZ	INTERNO - NAO PROGRAMADA - MEIO AMBIENTE - EROSAO
16987600_15856904	ARARIPINA	12/04/2021 12:03:37	13/04/2021 04:47:00	ARARIPINA	INTERNO - NAO PROGRAMADA - MEIO AMBIENTE - ARVORE OU VEGETACAO
16987257_15855536	SALOA	12/04/2021 10:12:34	12/04/2021 11:50:00	BREJAO	INTERNO - NAO PROGRAMADA - MEIO AMBIENTE - VENTO
16993969_15864885	SERRA TALHADA	15/04/2021 01:47:10	16/04/2021 16:20:00	SERRA TALHADA	INTERNO - NAO PROGRAMADA - MEIO AMBIENTE - VENTO
16989162_15856806	BOM JARDIM	12/04/2021 21:06:48	13/04/2021 02:30:00	BOM JARDIM	INTERNO - NAO PROGRAMADA - MEIO AMBIENTE - VENTO
16985406_15854945	IGARASSU	11/04/2021 16:18:41	12/04/2021 13:00:13	CRUZ DE REBOUCAS	INTERNO - NAO PROGRAMADA - MEIO AMBIENTE - ARVORE OU VEGETACAO
16984150_15853601	TRACUNHAEM	11/04/2021 08:49:47	11/04/2021 15:45:00	NAZARE DA MATA	INTERNO - NAO PROGRAMADA - MEIO AMBIENTE - DESCARGA ATMOSFERICA
16985911_15854390	ABREU E LIMA	11/04/2021 18:37:32	12/04/2021 11:40:00	SAO LOURENCO DA MATA	INTERNO - NAO PROGRAMADA - MEIO AMBIENTE - VENTO
16984063_15853074	BARREIROS	11/04/2021 08:12:57	11/04/2021 14:40:00	BARREIROS	INTERNO - NAO PROGRAMADA - MEIO AMBIENTE - VENTO
16996141_15863577	ALIANCA	16/04/2021 08:21:07	16/04/2021 13:20:55	VICENCIA	INTERNO - NAO PROGRAMADA - MEIO AMBIENTE - ARVORE OU VEGETACAO
16982259_15851487	BUENOS AIRES	10/04/2021 16:54:46	10/04/2021 17:01:23	VICENCIA	INTERNO - NAO PROGRAMADA - MEIO AMBIENTE - VENTO
16980769_15850113	CABO DE SANTO AGOSTINHO	09/04/2021 20:02:57	10/04/2021 00:30:00	ENSEADA DOS CORAIS	INTERNO - NAO PROGRAMADA - MEIO AMBIENTE - ARVORE OU VEGETACAO
16981396_15850623	ESCADA	10/04/2021 07:46:45	10/04/2021 09:54:07	ESCADA	INTERNO - NAO PROGRAMADA - MEIO AMBIENTE - ARVORE OU VEGETACAO
16993510_15861469	SERRA TALHADA	15/04/2021 04:10:31	15/04/2021 15:39:00	FLORESTA	INTERNO - NAO PROGRAMADA - MEIO AMBIENTE - ARVORE OU VEGETACAO
16995928_15863984	PARNAMIRIM	16/04/2021 02:50:02	16/04/2021 10:38:00	PARNAMIRIM	INTERNO - NAO PROGRAMADA - MEIO AMBIENTE - ARVORE OU VEGETACAO
16991390_15859139	ARARIPINA	14/04/2021 00:52:22	14/04/2021 01:46:38	EXU	INTERNO - NAO PROGRAMADA - MEIO AMBIENTE - EROSAO
16983471_15855513	RECIFE	10/04/2021 20:10:29	13/04/2021 09:26:00	PARATIBE I	INTERNO - NAO PROGRAMADA - MEIO AMBIENTE - DESCARGA ATMOSFERICA
16981508_15851928	CABO DE SANTO AGOSTINHO	10/04/2021 08:37:40	10/04/2021 22:41:00	PIRAPAMA I	INTERNO - NAO PROGRAMADA - MEIO AMBIENTE - ARVORE OU VEGETACAO
16994244_15862735	TRIUNFO	15/04/2021 08:14:39	15/04/2021 14:25:00	FLORES	INTERNO - NAO PROGRAMADA - MEIO AMBIENTE - DESCARGA ATMOSFERICA

16986114_15864438	TAMANDARE	11/04/2021 19:54:40	11/04/2021 22:50:49	RIO FORMOSO	INTERNO - NAO PROGRAMADA - MEIO AMBIENTE - ARVORE OU VEGETACAO
16988477_15856597	ALAGOINHA	12/04/2021 16:44:02	12/04/2021 21:30:00	PESQUEIRA	INTERNO - NAO PROGRAMADA - MEIO AMBIENTE - DESCARGA ATMOSFERICA
16982064_15850986	RECIFE	10/04/2021 11:26:00	10/04/2021 11:46:13	MACAXEIRA	INTERNO - NAO PROGRAMADA - MEIO AMBIENTE - DESCARGA ATMOSFERICA
16994412_15864283	ABREU E LIMA	15/04/2021 09:31:14	16/04/2021 12:30:00	BOTAFOGO	INTERNO - NAO PROGRAMADA - MEIO AMBIENTE - ARVORE OU VEGETACAO
16995390_15863146	SALOA	15/04/2021 16:37:28	15/04/2021 22:33:00	BREJAO	INTERNO - NAO PROGRAMADA - MEIO AMBIENTE - VENTO
16982259_15851097	BUENOS AIRES	10/04/2021 13:15:41	10/04/2021 21:02:00	LIMOEIRO	INTERNO - NAO PROGRAMADA - MEIO AMBIENTE - VENTO
16994044_15862046	IGUARACI	15/04/2021 06:15:57	15/04/2021 12:00:00	SAO JOSE DO EGITO	INTERNO - NAO PROGRAMADA - MEIO AMBIENTE - ARVORE OU VEGETACAO
16983537_15851841	GOIANA	10/04/2021 21:13:59	11/04/2021 14:15:39	TEJUCUPAPO	INTERNO - NAO PROGRAMADA - MEIO AMBIENTE - ARVORE OU VEGETACAO
16982080_15852638	PRIMAVERA	10/04/2021 12:00:26	11/04/2021 09:43:00	VITORIA DE SANTO ANTAO	INTERNO - NAO PROGRAMADA - MEIO AMBIENTE - VENTO
16981198_15851268	IPOJUCA	10/04/2021 02:16:21	10/04/2021 11:15:00	IPOJUCA	INTERNO - NAO PROGRAMADA - MEIO AMBIENTE - ARVORE OU VEGETACAO
16981501_15875475	RECIFE	10/04/2021 18:36:40	10/04/2021 18:42:47	BOA VIAGEM	INTERNO - NAO PROGRAMADA - MEIO AMBIENTE - ARVORE OU VEGETACAO
16986404_15854166	BREJAO	12/04/2021 00:47:08	12/04/2021 03:25:35	BREJAO	INTERNO - NAO PROGRAMADA - MEIO AMBIENTE - ARVORE OU VEGETACAO
16980874_15850399	CAMARAGIBE	09/04/2021 20:55:27	09/04/2021 22:38:00	CAMARAGIBE	INTERNO - NAO PROGRAMADA - MEIO AMBIENTE - ARVORE OU VEGETACAO
16989668_15859166	BEZERROS	13/04/2021 08:48:09	13/04/2021 17:00:00	CAMPUS	INTERNO - NAO PROGRAMADA - MEIO AMBIENTE - ARVORE OU VEGETACAO
16980796_15850240	JABOATAO DOS GUARARAPES	09/04/2021 20:04:27	10/04/2021 00:50:00	IBURA	INTERNO - NAO PROGRAMADA - MEIO AMBIENTE - ARVORE OU VEGETACAO
16983018_15851912	JABOATAO DOS GUARARAPES	10/04/2021 17:22:17	10/04/2021 21:30:00	PONTEZINHA	INTERNO - NAO PROGRAMADA - MEIO AMBIENTE - DESCARGA ATMOSFERICA
16986114_15864438	TAMANDARE	11/04/2021 19:54:40	11/04/2021 23:20:09	RIO FORMOSO	INTERNO - NAO PROGRAMADA - MEIO AMBIENTE - ARVORE OU VEGETACAO
16995580_15880621	CATENDE	15/04/2021 18:25:28	15/04/2021 22:50:00	CATENDE	INTERNO - NAO PROGRAMADA - MEIO AMBIENTE - ARVORE OU VEGETACAO
16982062_15856010	RECIFE	10/04/2021 12:05:50	12/04/2021 17:06:00	MACAXEIRA	INTERNO - NAO PROGRAMADA - MEIO AMBIENTE - ARVORE OU VEGETACAO
16985347_15853819	SALOA	11/04/2021 16:06:15	11/04/2021 18:25:00	BREJAO	INTERNO - NAO PROGRAMADA - MEIO AMBIENTE - VENTO

16989535_15857546	SANTA FILOMENA	13/04/2021 08:01:32	13/04/2021 12:59:00	SANTA CRUZ	INTERNO - NAO PROGRAMADA - MEIO AMBIENTE - ARVORE OU VEGETACAO
16987165_15857789	BELEM DE MARIA	12/04/2021 09:47:53	13/04/2021 12:40:00	BARRAGEM DO PRATA	INTERNO - NAO PROGRAMADA - MEIO AMBIENTE - VENTO
16989162_15856806	BOM JARDIM	12/04/2021 21:06:48	13/04/2021 03:10:00	BOM JARDIM	INTERNO - NAO PROGRAMADA - MEIO AMBIENTE - VENTO
16985560_15894881	CORRENTES	11/04/2021 17:07:55	11/04/2021 20:40:00	CORRENTES	INTERNO - NAO PROGRAMADA - MEIO AMBIENTE - VENTO
16984246_15858188	CAMARAGIBE	11/04/2021 09:32:45	13/04/2021 11:40:00	TABATINGA	INTERNO - NAO PROGRAMADA - MEIO AMBIENTE - ARVORE OU VEGETACAO
16989891_15882225	DORMENTES	13/04/2021 10:22:36	13/04/2021 11:20:00	AFRANIO	INTERNO - NAO PROGRAMADA - MEIO AMBIENTE - ANIMAIS
16986220_15854930	BODOCO	11/04/2021 20:35:25	12/04/2021 11:06:00	OURICURI	INTERNO - NAO PROGRAMADA - MEIO AMBIENTE - DESCARGA ATMOSFERICA
16983867_15895258	OLINDA	11/04/2021 06:07:12	11/04/2021 08:29:54	SAO BENEDITO	INTERNO - NAO PROGRAMADA - MEIO AMBIENTE - ARVORE OU VEGETACAO
16995627_15863317	IGUARACI	15/04/2021 18:57:01	16/04/2021 11:05:00	AFOGADOS DA INGAZEIRA	INTERNO - NAO PROGRAMADA - MEIO AMBIENTE - DESCARGA ATMOSFERICA
16995705_15863513	BEZERROS	15/04/2021 20:19:23	16/04/2021 11:38:00	RIACHO DAS ALMAS	INTERNO - NAO PROGRAMADA - MEIO AMBIENTE - ARVORE OU VEGETACAO
16994060_15862133	OURICURI	15/04/2021 06:26:33	15/04/2021 12:12:00	TRINDADE	INTERNO - NAO PROGRAMADA - MEIO AMBIENTE - VENTO
16982377_15880420	ABREU E LIMA	10/04/2021 14:01:09	10/04/2021 17:15:01	CRUZ DE REBOUCAS	INTERNO - NAO PROGRAMADA - MEIO AMBIENTE - ARVORE OU VEGETACAO
16995430_15864862	VICENCIA	15/04/2021 16:55:50	17/04/2021 01:30:00	VICENCIA	INTERNO - NAO PROGRAMADA - MEIO AMBIENTE - ARVORE OU VEGETACAO
16994529_15863508	MACAPARANA	15/04/2021 10:31:42	16/04/2021 01:50:00	TIMBAUBA	INTERNO - NAO PROGRAMADA - MEIO AMBIENTE - ARVORE OU VEGETACAO
16988666_15856531	SERRA TALHADA	12/04/2021 17:50:00	12/04/2021 21:00:00	SERRA TALHADA	INTERNO - NAO PROGRAMADA - MEIO AMBIENTE - VENTO
16994041_15861886	FLORES	15/04/2021 06:12:05	15/04/2021 10:47:00	FLORES	INTERNO - NAO PROGRAMADA - MEIO AMBIENTE - VENTO
16985951_15854145	NAZARE DA MATA	11/04/2021 18:56:10	11/04/2021 21:35:00	NAZARE DA MATA	INTERNO - NAO PROGRAMADA - MEIO AMBIENTE - VENTO
16994662_15863304	CABO DE SANTO AGOSTINHO	15/04/2021 11:39:10	16/04/2021 07:50:00	PIRAPAMA I	INTERNO - NAO PROGRAMADA - MEIO AMBIENTE - ARVORE OU VEGETACAO
16983573_15853088	OLINDA	11/04/2021 13:19:00	11/04/2021 18:10:00	SAO BENEDITO	INTERNO - NAO PROGRAMADA - MEIO AMBIENTE - ARVORE OU VEGETACAO
16984215_15852892	RECIFE	11/04/2021 09:18:54	11/04/2021 10:42:31	BOA VIAGEM	INTERNO - NAO PROGRAMADA - MEIO AMBIENTE - ANIMAIS
16991878_15860536	ARARIPINA	14/04/2021 15:39:29	14/04/2021 16:23:25	ARARIPINA	INTERNO - NAO PROGRAMADA - MEIO AMBIENTE - ARVORE OU VEGETACAO
16980450_15884163	PAULISTA	09/04/2021 17:49:02	09/04/2021 21:22:00	PAU AMARELO	INTERNO - NAO PROGRAMADA - MEIO AMBIENTE - ARVORE OU

					VEGETACAO
16985282_15854175	SERRA TALHADA	11/04/2021 15:52:18	12/04/2021 00:29:00	SERRA TALHADA	INTERNO - NAO PROGRAMADA - MEIO AMBIENTE - ARVORE OU VEGETACAO
16985513_15853964	BOM JARDIM	11/04/2021 16:47:59	11/04/2021 21:05:00	BOM JARDIM	INTERNO - NAO PROGRAMADA - MEIO AMBIENTE - VENTO
16982241_15851368	BOM JARDIM	10/04/2021 13:05:14	10/04/2021 16:04:57	BOM JARDIM	INTERNO - NAO PROGRAMADA - MEIO AMBIENTE - VENTO
16989461_15857348	EXU	13/04/2021 07:11:47	13/04/2021 09:50:00	EXU	INTERNO - NAO PROGRAMADA - MEIO AMBIENTE - VENTO
16993925_15861370	INGAZEIRA	15/04/2021 00:49:14	15/04/2021 01:55:00	SAO JOSE DO EGITO	INTERNO - NAO PROGRAMADA - MEIO AMBIENTE - ANIMAIS
16983537_15851841	GOIANA	10/04/2021 21:13:59	11/04/2021 02:17:31	TEJUCUPAPO	INTERNO - NAO PROGRAMADA - MEIO AMBIENTE - ARVORE OU VEGETACAO
16984724_15853716	VITORIA DE SANTO ANTAO	11/04/2021 16:40:00	13/04/2021 13:50:00	VITORIA DE SANTO ANTAO II	INTERNO - NAO PROGRAMADA - MEIO AMBIENTE - ARVORE OU VEGETACAO
16994363_15922979	CHA GRANDE	15/04/2021 09:00:47	15/04/2021 11:40:28	GRAVATA II	INTERNO - NAO PROGRAMADA - MEIO AMBIENTE - ARVORE OU VEGETACAO
16992876_15861007	FLORES	14/04/2021 16:28:35	14/04/2021 18:37:00	FLORES	INTERNO - NAO PROGRAMADA - MEIO AMBIENTE - VENTO
16991878_15860823	ARARIPINA	14/04/2021 16:23:27	14/04/2021 18:45:00	ARARIPINA	INTERNO - NAO PROGRAMADA - MEIO AMBIENTE - ARVORE OU VEGETACAO
16996190_15921432	BEZERROS	16/04/2021 08:45:17	16/04/2021 17:04:54	BEZERROS	INTERNO - NAO PROGRAMADA - MEIO AMBIENTE - DESCARGA ATMOSFERICA
16983856_15852710	NAZARE DA MATA	11/04/2021 05:42:13	11/04/2021 10:24:00	CONDADO	INTERNO - NAO PROGRAMADA - MEIO AMBIENTE - DESCARGA ATMOSFERICA
16980875_15852418	JABOATAO DOS GUARARAPES	09/04/2021 20:59:12	11/04/2021 08:54:00	IBURA	INTERNO - NAO PROGRAMADA - MEIO AMBIENTE - ARVORE OU VEGETACAO
16994513_15865294	RECIFE	15/04/2021 10:24:38	17/04/2021 16:14:33	IBURA	INTERNO - NAO PROGRAMADA - MEIO AMBIENTE - VENTO
16984651_15852959	ITAMBE	11/04/2021 12:24:17	11/04/2021 16:55:00	TIMBAUBA	INTERNO - NAO PROGRAMADA - MEIO AMBIENTE - ARVORE OU VEGETACAO
16980077_15850028	TIMBAUBA	09/04/2021 14:34:58	09/04/2021 18:55:00	TIMBAUBA	INTERNO - NAO PROGRAMADA - MEIO AMBIENTE - VENTO
16992589_15860611	TRIUNFO	14/04/2021 14:30:16	14/04/2021 15:35:00	SERRA TALHADA	INTERNO - NAO PROGRAMADA - MEIO AMBIENTE - VENTO
16983857_15852580	CAMARAGIBE	11/04/2021 05:43:23	11/04/2021 09:45:00	TABATINGA	INTERNO - NAO PROGRAMADA - MEIO AMBIENTE - ARVORE OU VEGETACAO
16980137_15850647	CAMUTANGA	09/04/2021 15:09:57	10/04/2021 07:30:00	TIMBAUBA	INTERNO - NAO PROGRAMADA - MEIO AMBIENTE - VENTO
16984026_15853646	RECIFE	11/04/2021 08:03:14	11/04/2021 16:00:00	MACAXEIRA	INTERNO - NAO PROGRAMADA - MEIO AMBIENTE - VENTO
16992218_15916286	PAUDALHO	14/04/2021 11:43:29	14/04/2021 23:20:14	PAUDALHO	INTERNO - NAO PROGRAMADA - MEIO AMBIENTE - DESCARGA ATMOSFERICA
16984478_15853216	MACAPARANA	11/04/2021 11:18:25	11/04/2021 13:35:11	TIMBAUBA	INTERNO - NAO PROGRAMADA - MEIO AMBIENTE - ARVORE OU

					VEGETACAO
16994590_15862384	RECIFE	15/04/2021 11:15:29	15/04/2021 14:00:00	PARATIBE I	INTERNO - NAO PROGRAMADA - MEIO AMBIENTE - ARVORE OU VEGETACAO
16987173_15863066	SERRA TALHADA	12/04/2021 09:51:04	14/04/2021 02:45:00	SERRA TALHADA	INTERNO - NAO PROGRAMADA - MEIO AMBIENTE - VENTO
16991631_15859427	SANTA MARIA DA BOA VISTA	14/04/2021 07:45:23	14/04/2021 09:15:00	SANTA MARIA DA BOA VISTA	INTERNO - NAO PROGRAMADA - MEIO AMBIENTE - VENTO
16994040_15861624	CORRENTES	15/04/2021 06:11:53	15/04/2021 08:25:00	ANGELIM	INTERNO - NAO PROGRAMADA - MEIO AMBIENTE - VENTO
16993356_15862200	SALOA	14/04/2021 19:50:44	15/04/2021 13:20:00	BREJAO	INTERNO - NAO PROGRAMADA - MEIO AMBIENTE - ANIMAIS
16981732_15916101	IGARASSU	10/04/2021 10:31:43	15/04/2021 09:50:11	IGARASSU	INTERNO - NAO PROGRAMADA - MEIO AMBIENTE - ARVORE OU VEGETACAO
16995684_15863806	CALUMBI	15/04/2021 19:35:20	16/04/2021 09:40:00	FLORES	INTERNO - NAO PROGRAMADA - MEIO AMBIENTE - VENTO
16986569_15854605	RECIFE	12/04/2021 06:46:13	12/04/2021 08:53:14	MACAXEIRA	INTERNO - NAO PROGRAMADA - MEIO AMBIENTE - ARVORE OU VEGETACAO
16991390_15859142	ARARIPINA	14/04/2021 00:52:22	14/04/2021 09:35:12	EXU	INTERNO - NAO PROGRAMADA - MEIO AMBIENTE - EROSAO
16980450_15884186	PAULISTA	10/04/2021 04:10:00	10/04/2021 09:50:00	PAU AMARELO	INTERNO - NAO PROGRAMADA - MEIO AMBIENTE - ARVORE OU VEGETACAO
16994253_15862747	TRIUNFO	15/04/2021 08:18:17	15/04/2021 10:47:00	SERRA TALHADA	INTERNO - NAO PROGRAMADA - MEIO AMBIENTE - DESCARGA ATMOSFERICA
16994157_15862414	BEZERROS	15/04/2021 07:32:07	15/04/2021 14:35:00	BEZERROS	INTERNO - NAO PROGRAMADA - MEIO AMBIENTE - DESCARGA ATMOSFERICA
16981797_15860292	RECIFE	10/04/2021 11:05:53	10/04/2021 18:50:00	IMBIRIBEIRA	INTERNO - NAO PROGRAMADA - MEIO AMBIENTE - ARVORE OU VEGETACAO
16983760_15852154	MORENO	11/04/2021 02:38:09	11/04/2021 04:48:00	MORENO	INTERNO - NAO PROGRAMADA - MEIO AMBIENTE - ARVORE OU VEGETACAO
16980036_15849888	OLINDA	09/04/2021 14:03:21	09/04/2021 16:35:00	SAO BENEDITO	INTERNO - NAO PROGRAMADA - MEIO AMBIENTE - DESCARGA ATMOSFERICA
16984293_15855530	CAMARAGIBE	11/04/2021 09:55:50	12/04/2021 13:02:00	TABATINGA	INTERNO - NAO PROGRAMADA - MEIO AMBIENTE - ARVORE OU VEGETACAO
16986803_15854653	SANTA MARIA DA BOA VISTA	12/04/2021 08:17:06	12/04/2021 11:20:00	SANTA MARIA DA BOA VISTA	INTERNO - NAO PROGRAMADA - MEIO AMBIENTE - ANIMAIS
16991878_15859534	ARARIPINA	14/04/2021 09:05:03	14/04/2021 11:29:38	ARARIPINA	INTERNO - NAO PROGRAMADA - MEIO AMBIENTE - ARVORE OU VEGETACAO
16994608_15862151	JOAO ALFREDO	15/04/2021 11:19:42	15/04/2021 13:06:00	BOM JARDIM	INTERNO - NAO PROGRAMADA - MEIO AMBIENTE - VENTO
16996041_15863596	IGARASSU	16/04/2021 07:37:35	16/04/2021 08:45:17	CONDADO	INTERNO - NAO PROGRAMADA - MEIO AMBIENTE - ANIMAIS
16991390_15859125	ARARIPINA	14/04/2021 00:52:22	14/04/2021 12:20:00	TRINDADE	INTERNO - NAO PROGRAMADA - MEIO AMBIENTE - EROSAO
16986580_15855380	IPUBI	12/04/2021 06:43:28	12/04/2021 13:28:00	TRINDADE	INTERNO - NAO PROGRAMADA - MEIO AMBIENTE - DESCARGA

					ATMOSFERICA
16981878_15883716	RECIFE	11/04/2021 20:51:00	12/04/2021 16:32:47	MACAXEIRA	INTERNO - NAO PROGRAMADA - MEIO AMBIENTE - ARVORE OU VEGETACAO
16989926_15859988	PARNAMIRIM	13/04/2021 10:41:12	14/04/2021 11:45:00	PARNAMIRIM	INTERNO - NAO PROGRAMADA - MEIO AMBIENTE - VENTO
16980037_15849967	ALIANCA	09/04/2021 14:04:00	09/04/2021 17:45:00	CONDADO	INTERNO - NAO PROGRAMADA - MEIO AMBIENTE - ARVORE OU VEGETACAO
16989339_15857735	AGUA PRETA	13/04/2021 03:06:33	13/04/2021 12:10:00	PALMARES	INTERNO - NAO PROGRAMADA - MEIO AMBIENTE - VENTO
16994509_15880633	ITAPETIM	15/04/2021 10:18:32	15/04/2021 14:25:00	SAO JOSE DO EGITO	INTERNO - NAO PROGRAMADA - MEIO AMBIENTE - DESCARGA ATMOSFERICA
16985742_15854422	IGUARACI	11/04/2021 17:43:15	12/04/2021 07:42:00	SAO JOSE DO EGITO	INTERNO - NAO PROGRAMADA - MEIO AMBIENTE - VENTO
16992329_15861143	CHA GRANDE	14/04/2021 12:28:38	14/04/2021 19:19:00	GRAVATA II	INTERNO - NAO PROGRAMADA - MEIO AMBIENTE - ARVORE OU VEGETACAO
16995408_15863375	CABO DE SANTO AGOSTINHO	15/04/2021 16:47:51	16/04/2021 03:06:00	ESCADA	INTERNO - NAO PROGRAMADA - MEIO AMBIENTE - DESCARGA ATMOSFERICA
16995829_15864227	ARARIPINA	15/04/2021 21:53:20	16/04/2021 12:40:00	ARARIPINA	INTERNO - NAO PROGRAMADA - MEIO AMBIENTE - VENTO
16982287_15852981	OLINDA	10/04/2021 13:28:25	11/04/2021 11:30:00	BEBERIBE	INTERNO - NAO PROGRAMADA - MEIO AMBIENTE - ARVORE OU VEGETACAO
16988541_15856880	CATENDE	12/04/2021 17:19:34	13/04/2021 13:40:00	PALMARES	INTERNO - NAO PROGRAMADA - MEIO AMBIENTE - DESCARGA ATMOSFERICA
16980450_15884173	PAULISTA	09/04/2021 21:27:31	09/04/2021 22:57:29	PAU AMARELO	INTERNO - NAO PROGRAMADA - MEIO AMBIENTE - ARVORE OU VEGETACAO
16996121_15865373	SANTA CRUZ DA BAIXA VERDE	16/04/2021 08:12:16	16/04/2021 16:20:00	SERRA TALHADA	INTERNO - NAO PROGRAMADA - MEIO AMBIENTE - VENTO
16993510_15861163	SERRA TALHADA	14/04/2021 20:39:36	14/04/2021 22:14:51	FLORESTA	INTERNO - NAO PROGRAMADA - MEIO AMBIENTE - ARVORE OU VEGETACAO
16991390_15859125	ARARIPINA	14/04/2021 00:52:22	14/04/2021 09:04:11	TRINDADE	INTERNO - NAO PROGRAMADA - MEIO AMBIENTE - EROSAO
16987682_15856415	LAGOA GRANDE	12/04/2021 12:33:50	12/04/2021 18:10:00	BARRA DE BEBEDOURO	INTERNO - NAO PROGRAMADA - MEIO AMBIENTE - VENTO
16982856_15916178	AGUA PRETA	10/04/2021 16:27:12	11/04/2021 00:40:22	PALMARES	INTERNO - NAO PROGRAMADA - MEIO AMBIENTE - ARVORE OU VEGETACAO
16986726_15856543	GRAVATA	12/04/2021 07:49:24	12/04/2021 19:51:00	PASSIRA	INTERNO - NAO PROGRAMADA - MEIO AMBIENTE - VENTO
16980450_15884189	PAULISTA	10/04/2021 04:10:00	10/04/2021 09:50:00	PAU AMARELO	INTERNO - NAO PROGRAMADA - MEIO AMBIENTE - ARVORE OU VEGETACAO
16988317_15856721	PETROLINA	12/04/2021 15:58:26	12/04/2021 18:00:00	PETROLINA II	INTERNO - NAO PROGRAMADA - MEIO AMBIENTE - ANIMAIS
16993510_15861315	SERRA TALHADA	14/04/2021 23:06:10	14/04/2021 23:26:27	FLORESTA	INTERNO - NAO PROGRAMADA - MEIO AMBIENTE - ARVORE OU VEGETACAO

16982276_15864603	ABREU E LIMA	10/04/2021 13:22:32	11/04/2021 11:00:32	BOTAFOGO	INTERNO - NAO PROGRAMADA - MEIO AMBIENTE - DESCARGA ATMOSFERICA
16995948_15920558	XEXEU	16/04/2021 05:51:49	16/04/2021 10:15:52	PALMARES	INTERNO - NAO PROGRAMADA - MEIO AMBIENTE - VENTO
16984654_15856444	CABO DE SANTO AGOSTINHO	11/04/2021 12:28:06	12/04/2021 20:07:00	PIRAPAMA I	INTERNO - NAO PROGRAMADA - MEIO AMBIENTE - VENTO
16993510_15861469	SERRA TALHADA	15/04/2021 04:10:31	15/04/2021 04:23:15	BOM NOME	INTERNO - NAO PROGRAMADA - MEIO AMBIENTE - ARVORE OU VEGETACAO
16985418_15853772	GRAVATA	11/04/2021 16:24:00	11/04/2021 18:10:00	GRAVATA	INTERNO - NAO PROGRAMADA - MEIO AMBIENTE - ANIMAIS
16984854_15855557	MACHADOS	11/04/2021 13:39:47	12/04/2021 19:39:00	BOM JARDIM	INTERNO - NAO PROGRAMADA - MEIO AMBIENTE - VENTO
16991390_15859140	ARARIPINA	14/04/2021 00:52:22	14/04/2021 09:02:20	EXU	INTERNO - NAO PROGRAMADA - MEIO AMBIENTE - EROSAO
16980877_15850177	MORENO	09/04/2021 20:56:06	09/04/2021 21:56:28	MORENO	INTERNO - NAO PROGRAMADA - MEIO AMBIENTE - ARVORE OU VEGETACAO
16982852_15851756	ITAMBE	10/04/2021 16:25:01	10/04/2021 19:55:00	ORATORIO	INTERNO - NAO PROGRAMADA - MEIO AMBIENTE - ARVORE OU VEGETACAO
16994411_15862719	BREJINHO	15/04/2021 09:30:54	15/04/2021 14:40:00	SAO JOSE DO EGITO	INTERNO - NAO PROGRAMADA - MEIO AMBIENTE - DESCARGA ATMOSFERICA
16995587_15863038	SANTA FILOMENA	15/04/2021 18:21:43	15/04/2021 20:00:00	SANTA CRUZ	INTERNO - NAO PROGRAMADA - MEIO AMBIENTE - VENTO
16989885_15879902	LAGOA GRANDE	13/04/2021 10:17:25	13/04/2021 19:15:00	SANTA MARIA DA BOA VISTA	INTERNO - NAO PROGRAMADA - MEIO AMBIENTE - VENTO
16995305_15882132	GRAVATA	15/04/2021 16:01:22	18/04/2021 10:00:00	GRAVATA	INTERNO - NAO PROGRAMADA - MEIO AMBIENTE - ARVORE OU VEGETACAO
16994491_15864039	ANGELIM	15/04/2021 10:10:15	16/04/2021 11:36:00	ANGELIM	INTERNO - NAO PROGRAMADA - MEIO AMBIENTE - ARVORE OU VEGETACAO
16987151_15856519	PETROLINA	12/04/2021 09:44:45	12/04/2021 21:19:00	BARRA DE BEBEDOURO	INTERNO - NAO PROGRAMADA - MEIO AMBIENTE - VENTO
16980450_15884163	PAULISTA	09/04/2021 17:49:02	10/04/2021 04:10:01	PAU AMARELO	INTERNO - NAO PROGRAMADA - MEIO AMBIENTE - ARVORE OU VEGETACAO
16980486_15850333	GOIANA	09/04/2021 18:08:28	09/04/2021 23:15:00	TEJUCUPAPO	INTERNO - NAO PROGRAMADA - MEIO AMBIENTE - ANIMAIS
16985962_15854831	GOIANA	11/04/2021 19:14:59	11/04/2021 21:40:00	TEJUCUPAPO	INTERNO - NAO PROGRAMADA - MEIO AMBIENTE - ARVORE OU VEGETACAO
16994111_15882237	SERRA TALHADA	15/04/2021 06:58:38	15/04/2021 15:45:00	SERRA TALHADA	INTERNO - NAO PROGRAMADA - MEIO AMBIENTE - VENTO
16995195_15864608	BODOCO	15/04/2021 15:25:38	16/04/2021 05:00:00	OURICURI	INTERNO - NAO PROGRAMADA - MEIO AMBIENTE - ANIMAIS
16984063_15853074	BARREIROS	11/04/2021 08:12:57	11/04/2021 14:40:00	BARREIROS	INTERNO - NAO PROGRAMADA - MEIO AMBIENTE - VENTO
16982999_15852713	LAGOA DE ITAENGA	10/04/2021 17:14:13	11/04/2021 08:30:00	GLORIA DO GOITA	INTERNO - NAO PROGRAMADA - MEIO AMBIENTE - DESCARGA ATMOSFERICA
16983257_15851880	JOAO ALFREDO	10/04/2021 18:27:54	10/04/2021 21:38:49	LIMOEIRO	INTERNO - NAO PROGRAMADA - MEIO AMBIENTE - VENTO

16984521_15853135	VICENCIA	11/04/2021 11:28:49	11/04/2021 13:10:59	VICENCIA	INTERNO - NAO PROGRAMADA - MEIO AMBIENTE - ARVORE OU VEGETACAO
16991044_15859015	SANTA CRUZ	13/04/2021 18:47:19	13/04/2021 22:19:00	SANTA CRUZ	INTERNO - NAO PROGRAMADA - MEIO AMBIENTE - DESCARGA ATMOSFERICA
16991390_15859109	ARARIPINA	14/04/2021 00:52:22	14/04/2021 09:29:41	OURICURI	INTERNO - NAO PROGRAMADA - MEIO AMBIENTE - EROSAO
16980535_15850455	OLINDA	10/04/2021 01:30:01	10/04/2021 01:50:00	RIO DOCE	INTERNO - NAO PROGRAMADA - MEIO AMBIENTE - ARVORE OU VEGETACAO
16994038_15862064	ITAPETIM	15/04/2021 06:10:10	15/04/2021 10:15:00	SAO JOSE DO EGITO	INTERNO - NAO PROGRAMADA - MEIO AMBIENTE - DESCARGA ATMOSFERICA
16985493_15853669	CABO DE SANTO AGOSTINHO	11/04/2021 16:48:08	11/04/2021 23:40:00	ESCADA	INTERNO - NAO PROGRAMADA - MEIO AMBIENTE - ARVORE OU VEGETACAO
16983939_15852790	QUIPAPA	11/04/2021 07:03:33	11/04/2021 11:41:00	QUIPAPA	INTERNO - NAO PROGRAMADA - MEIO AMBIENTE - ANIMAIS
16995185_15862673	IGUARACI	15/04/2021 15:19:01	15/04/2021 16:33:00	AFOGADOS DA INGAZEIRA	INTERNO - NAO PROGRAMADA - MEIO AMBIENTE - VENTO
16986558_15854924	IGUARACI	12/04/2021 06:35:31	12/04/2021 10:40:00	CUSTODIA	INTERNO - NAO PROGRAMADA - MEIO AMBIENTE - VENTO
16985263_15855301	SAO LOURENCO DA MATA	11/04/2021 15:46:26	12/04/2021 18:10:00	TABATINGA	INTERNO - NAO PROGRAMADA - MEIO AMBIENTE - VENTO
16985311_15864863	RECIFE	11/04/2021 16:11:08	11/04/2021 18:06:07	ILHA DO RETIRO	INTERNO - NAO PROGRAMADA - MEIO AMBIENTE - ARVORE OU VEGETACAO
16985674_15854197	CARUARU	11/04/2021 17:23:37	12/04/2021 01:00:00	TORITAMA	INTERNO - NAO PROGRAMADA - MEIO AMBIENTE - DESCARGA ATMOSFERICA
16989735_15858066	BODOCO	13/04/2021 09:17:03	13/04/2021 12:20:00	TRINDADE	INTERNO - NAO PROGRAMADA - MEIO AMBIENTE - VENTO
16992407_15860938	TRACUNHAEM	14/04/2021 13:06:05	14/04/2021 15:18:00	NAZARE DA MATA	INTERNO - NAO PROGRAMADA - MEIO AMBIENTE - DESCARGA ATMOSFERICA
16996022_15865105	PALMARES	16/04/2021 07:23:00	16/04/2021 17:00:00	PALMARES	INTERNO - NAO PROGRAMADA - MEIO AMBIENTE - DESCARGA ATMOSFERICA
16984517_15858848	JABOATAO DOS GUARARAPES	11/04/2021 11:27:23	13/04/2021 11:32:00	PIRAPAMA I	INTERNO - NAO PROGRAMADA - MEIO AMBIENTE - DESCARGA ATMOSFERICA
16984372_15857460	IPOJUCA	11/04/2021 10:24:12	13/04/2021 07:40:00	IPOJUCA	INTERNO - NAO PROGRAMADA - MEIO AMBIENTE - VENTO
16991390_15859121	ARARIPINA	14/04/2021 00:52:22	14/04/2021 09:00:18	ARARIPINA	INTERNO - NAO PROGRAMADA - MEIO AMBIENTE - EROSAO
16985076_15853665	LAGOA DE ITAENGA	11/04/2021 14:51:31	11/04/2021 16:56:00	GLORIA DO GOITA	INTERNO - NAO PROGRAMADA - MEIO AMBIENTE - DESCARGA ATMOSFERICA
16995893_15872408	PETROLINA	16/04/2021 00:46:29	16/04/2021 03:15:00	MASSANGANO I	INTERNO - NAO PROGRAMADA - MEIO AMBIENTE - ANIMAIS
16980831_15850571	CABO DE SANTO AGOSTINHO	09/04/2021 20:11:56	10/04/2021 06:40:00	ENSEADA DOS CORAIS	INTERNO - NAO PROGRAMADA - MEIO AMBIENTE - ARVORE OU VEGETACAO
16984907_15853738	POMBOS	11/04/2021 13:53:17	11/04/2021 17:10:00	VITORIA DE SANTO ANTAO	INTERNO - NAO PROGRAMADA - MEIO AMBIENTE - ARVORE OU

					VEGETACAO
16982592_15852104	ITAMBE	10/04/2021 15:05:47	11/04/2021 11:58:00	TIMBAUBA	INTERNO - NAO PROGRAMADA - MEIO AMBIENTE - DESCARGA ATMOSFERICA
16995549_15863723	BEZERROS	15/04/2021 17:54:56	16/04/2021 09:00:51	BEZERROS	INTERNO - NAO PROGRAMADA - MEIO AMBIENTE - ARVORE OU VEGETACAO
16993134_15860985	CORRENTES	14/04/2021 18:16:45	15/04/2021 01:37:00	CORRENTES	INTERNO - NAO PROGRAMADA - MEIO AMBIENTE - ANIMAIS
16986404_15854166	BREJAO	12/04/2021 00:47:08	12/04/2021 08:35:00	HELIOPOLIS	INTERNO - NAO PROGRAMADA - MEIO AMBIENTE - ARVORE OU VEGETACAO
16980769_15850113	CABO DE SANTO AGOSTINHO	09/04/2021 20:02:57	09/04/2021 21:44:00	ENSEADA DOS CORAIS	INTERNO - NAO PROGRAMADA - MEIO AMBIENTE - ARVORE OU VEGETACAO
16992197_15865375	CHA GRANDE	14/04/2021 11:23:31	16/04/2021 19:20:00	GRAVATA II	INTERNO - NAO PROGRAMADA - MEIO AMBIENTE - ARVORE OU VEGETACAO
16991390_15859109	ARARIPINA	14/04/2021 00:52:22	14/04/2021 09:00:18	OURICURI	INTERNO - NAO PROGRAMADA - MEIO AMBIENTE - EROSAO
16991390_15859136	ARARIPINA	14/04/2021 00:52:22	14/04/2021 09:02:20	TRINDADE	INTERNO - NAO PROGRAMADA - MEIO AMBIENTE - EROSAO
16996141_15863577	ALIANCA	16/04/2021 08:21:07	16/04/2021 13:20:55	TIMBAUBA	INTERNO - NAO PROGRAMADA - MEIO AMBIENTE - ARVORE OU VEGETACAO
16985584_15856869	JABOATAO DOS GUARARAPES	11/04/2021 17:07:31	12/04/2021 13:30:00	PIEIDADE	INTERNO - NAO PROGRAMADA - MEIO AMBIENTE - VENTO
16983646_15852685	GRAVATA	10/04/2021 23:03:39	11/04/2021 01:26:00	GRAVATA II	INTERNO - NAO PROGRAMADA - MEIO AMBIENTE - VENTO
16996087_15867601	SAO BENEDITO DO SUL	16/04/2021 07:59:04	18/04/2021 09:40:00	QUIPAPA	INTERNO - NAO PROGRAMADA - MEIO AMBIENTE - DESCARGA ATMOSFERICA
16992377_15860684	BEZERROS	14/04/2021 12:55:13	14/04/2021 16:25:00	BEZERROS	INTERNO - NAO PROGRAMADA - MEIO AMBIENTE - VENTO
16985785_15854508	DORMENTES	11/04/2021 17:52:27	12/04/2021 08:15:00	SANTA CRUZ	INTERNO - NAO PROGRAMADA - MEIO AMBIENTE - DESCARGA ATMOSFERICA
16980639_15850428	NAZARE DA MATA	10/04/2021 00:15:00	10/04/2021 01:15:00	NAZARE DA MATA	INTERNO - NAO PROGRAMADA - MEIO AMBIENTE - DESCARGA ATMOSFERICA
16983867_15895258	OLINDA	11/04/2021 06:07:12	11/04/2021 09:43:10	SAO BENEDITO	INTERNO - NAO PROGRAMADA - MEIO AMBIENTE - ARVORE OU VEGETACAO
16989147_15857129	ESCADA	12/04/2021 20:53:11	13/04/2021 07:32:00	ESCADA	INTERNO - NAO PROGRAMADA - MEIO AMBIENTE - VENTO
16981615_15851335	ESCADA	10/04/2021 09:28:41	10/04/2021 15:09:00	ESCADA	INTERNO - NAO PROGRAMADA - MEIO AMBIENTE - DESCARGA ATMOSFERICA
16982123_15852886	ESCADA	10/04/2021 12:16:30	11/04/2021 11:31:00	ESCADA	INTERNO - NAO PROGRAMADA - MEIO AMBIENTE - DESCARGA ATMOSFERICA
16993117_15862155	ARARIPINA	14/04/2021 18:02:37	15/04/2021 11:50:00	ARARIPINA	INTERNO - NAO PROGRAMADA - MEIO AMBIENTE - ARVORE OU VEGETACAO
16994499_15861847	BODOCO	15/04/2021 10:17:32	15/04/2021 10:40:00	EXU	INTERNO - NAO PROGRAMADA - MEIO AMBIENTE - VENTO

16982524_15851589	MORENO	10/04/2021 14:54:45	10/04/2021 17:36:00	MORENO	INTERNO - NAO PROGRAMADA - MEIO AMBIENTE - DESCARGA ATMOSFERICA
16993010_15861783	OURICURI	14/04/2021 17:12:41	15/04/2021 09:30:00	SANTA CRUZ	INTERNO - NAO PROGRAMADA - MEIO AMBIENTE - VENTO
16980894_15850542	IPOJUCA	09/04/2021 20:35:39	10/04/2021 05:03:00	IPOJUCA	INTERNO - NAO PROGRAMADA - MEIO AMBIENTE - ARVORE OU VEGETACAO
16987935_15856178	BOM JARDIM	12/04/2021 13:58:57	12/04/2021 16:39:00	SURUBIM	INTERNO - NAO PROGRAMADA - MEIO AMBIENTE - ARVORE OU VEGETACAO
16981663_15883379	GOIANA	10/04/2021 09:58:58	11/04/2021 19:10:00	TEJUCUPAPO	INTERNO - NAO PROGRAMADA - MEIO AMBIENTE - VENTO
16985775_15854391	BUENOS AIRES	11/04/2021 17:49:38	12/04/2021 07:08:00	VICENCIA	INTERNO - NAO PROGRAMADA - MEIO AMBIENTE - DESCARGA ATMOSFERICA
16991390_15859115	ARARIPINA	14/04/2021 00:52:22	14/04/2021 02:38:33	SANTA CRUZ	INTERNO - NAO PROGRAMADA - MEIO AMBIENTE - EROSAO
16991390_15859116	ARARIPINA	14/04/2021 00:52:22	14/04/2021 09:00:09	SANTA CRUZ	INTERNO - NAO PROGRAMADA - MEIO AMBIENTE - EROSAO
16994188_15862755	SANTA CRUZ DA BAIXA VERDE	15/04/2021 07:48:59	15/04/2021 14:15:00	SERRA TALHADA	INTERNO - NAO PROGRAMADA - MEIO AMBIENTE - ARVORE OU VEGETACAO
16986485_15856094	CABO DE SANTO AGOSTINHO	12/04/2021 05:32:25	12/04/2021 15:20:00	IPOJUCA	INTERNO - NAO PROGRAMADA - MEIO AMBIENTE - ARVORE OU VEGETACAO
16988845_15857830	AGUA PRETA	12/04/2021 18:41:13	13/04/2021 13:30:00	PALMARES	INTERNO - NAO PROGRAMADA - MEIO AMBIENTE - VENTO
16988653_15856744	OURICURI	12/04/2021 17:45:23	13/04/2021 00:55:00	OURICURI	INTERNO - NAO PROGRAMADA - MEIO AMBIENTE - VENTO
16994836_15862578	LAGOA GRANDE	15/04/2021 13:08:43	15/04/2021 14:48:00	BARRA DE BEBEDOURO	INTERNO - NAO PROGRAMADA - MEIO AMBIENTE - ANIMAIS
16981518_15852420	IGARASSU	10/04/2021 08:47:20	11/04/2021 09:36:37	CRUZ DE REBOUCAS	INTERNO - NAO PROGRAMADA - MEIO AMBIENTE - ARVORE OU VEGETACAO
16986476_15854854	GRANITO	12/04/2021 05:19:08	12/04/2021 10:01:00	EXU	INTERNO - NAO PROGRAMADA - MEIO AMBIENTE - DESCARGA ATMOSFERICA
16983018_15851911	JABOATAO DOS GUARARAPES	10/04/2021 18:40:00	10/04/2021 21:30:00	PONTEZINHA	INTERNO - NAO PROGRAMADA - MEIO AMBIENTE - DESCARGA ATMOSFERICA
16994509_15880637	ITAPETIM	15/04/2021 10:18:32	15/04/2021 15:00:00	SAO JOSE DO EGITO	INTERNO - NAO PROGRAMADA - MEIO AMBIENTE - DESCARGA ATMOSFERICA
16982178_15854010	GRAVATA	11/04/2021 21:10:00	11/04/2021 22:20:00	GRAVATA	INTERNO - NAO PROGRAMADA - MEIO AMBIENTE - ARVORE OU VEGETACAO
16983928_15854541	IGARASSU	11/04/2021 06:56:41	11/04/2021 09:20:00	BOTAFOGO	INTERNO - NAO PROGRAMADA - MEIO AMBIENTE - VENTO
16986516_15854695	CARUARU	12/04/2021 06:07:22	12/04/2021 09:20:00	CAMPUS	INTERNO - NAO PROGRAMADA - MEIO AMBIENTE - DESCARGA ATMOSFERICA
16986755_15857029	PETROLINA	12/04/2021 08:00:08	12/04/2021 11:00:00	MASSANGANO II	INTERNO - NAO PROGRAMADA - MEIO AMBIENTE - VENTO
16983050_15863266	CAMARAGIBE	10/04/2021 17:30:57	11/04/2021 10:35:00	TABATINGA	INTERNO - NAO PROGRAMADA - MEIO AMBIENTE - VENTO

16987733_15857098	SOLIDAO	12/04/2021 12:54:03	13/04/2021 08:37:00	TABIRA	INTERNO - NAO PROGRAMADA - MEIO AMBIENTE - DESCARGA ATMOSFERICA
16986409_15854173	CHA GRANDE	12/04/2021 00:49:38	12/04/2021 18:05:00	VITORIA DE SANTO ANTAO	INTERNO - NAO PROGRAMADA - MEIO AMBIENTE - ANIMAIS
16986141_15854020	RIO FORMOSO	11/04/2021 20:06:50	11/04/2021 22:15:00	RIO FORMOSO	INTERNO - NAO PROGRAMADA - MEIO AMBIENTE - DESCARGA ATMOSFERICA
16993510_15861163	SERRA TALHADA	14/04/2021 20:39:36	15/04/2021 02:01:00	FLORESTA	INTERNO - NAO PROGRAMADA - MEIO AMBIENTE - ARVORE OU VEGETACAO
16991390_15859135	ARARIPINA	14/04/2021 00:52:22	14/04/2021 09:02:20	OURICURI	INTERNO - NAO PROGRAMADA - MEIO AMBIENTE - EROSAO
16982377_15880420	ABREU E LIMA	10/04/2021 14:01:09	10/04/2021 16:04:00	CRUZ DE REBOUCAS	INTERNO - NAO PROGRAMADA - MEIO AMBIENTE - ARVORE OU VEGETACAO
16988505_15856285	RIBEIRAO	12/04/2021 16:48:55	12/04/2021 18:29:00	JOSE MARIANO	INTERNO - NAO PROGRAMADA - MEIO AMBIENTE - DESCARGA ATMOSFERICA
16980877_15850177	MORENO	09/04/2021 20:56:06	09/04/2021 23:09:00	MORENO	INTERNO - NAO PROGRAMADA - MEIO AMBIENTE - ARVORE OU VEGETACAO
16987472_15856576	PETROLINA	12/04/2021 11:22:03	12/04/2021 15:35:00	PETROLINA I	INTERNO - NAO PROGRAMADA - MEIO AMBIENTE - ANIMAIS
16986400_15854466	GRAVATA	12/04/2021 00:08:22	12/04/2021 07:12:00	GRAVATA	INTERNO - NAO PROGRAMADA - MEIO AMBIENTE - VENTO
16992634_15865056	MOREILANDIA	14/04/2021 14:42:50	19/04/2021 10:10:37	EXU	INTERNO - NAO PROGRAMADA - MEIO AMBIENTE - ARVORE OU VEGETACAO
16994953_15862872	SAO JOSE DO EGITO	15/04/2021 13:51:01	15/04/2021 17:40:00	SAO JOSE DO EGITO	INTERNO - NAO PROGRAMADA - MEIO AMBIENTE - DESCARGA ATMOSFERICA
16991044_15859017	SANTA CRUZ	13/04/2021 18:47:19	13/04/2021 21:48:00	SANTA CRUZ	INTERNO - NAO PROGRAMADA - MEIO AMBIENTE - DESCARGA ATMOSFERICA
16982064_15850990	RECIFE	10/04/2021 11:26:00	10/04/2021 11:42:04	MACAXEIRA	INTERNO - NAO PROGRAMADA - MEIO AMBIENTE - DESCARGA ATMOSFERICA
16996030_15864909	PARNAMIRIM	16/04/2021 07:28:20	16/04/2021 15:31:00	PARNAMIRIM	INTERNO - NAO PROGRAMADA - MEIO AMBIENTE - ARVORE OU VEGETACAO
16984642_15855885	GRANITO	11/04/2021 12:14:33	11/04/2021 16:03:00	EXU	INTERNO - NAO PROGRAMADA - MEIO AMBIENTE - VENTO
16987894_15857106	VITORIA DE SANTO ANTAO	12/04/2021 13:45:21	12/04/2021 17:05:00	VITORIA DE SANTO ANTAO	INTERNO - NAO PROGRAMADA - MEIO AMBIENTE - DESCARGA ATMOSFERICA
16994253_15862745	TRIUNFO	15/04/2021 08:18:17	15/04/2021 10:47:00	SERRA TALHADA	INTERNO - NAO PROGRAMADA - MEIO AMBIENTE - DESCARGA ATMOSFERICA
16985298_15854247	CABO DE SANTO AGOSTINHO	11/04/2021 16:01:31	12/04/2021 03:04:00	ESCADA	INTERNO - NAO PROGRAMADA - MEIO AMBIENTE - VENTO
16985855_15855191	TRINDADE	11/04/2021 18:15:42	12/04/2021 12:51:49	TRINDADE	INTERNO - NAO PROGRAMADA - MEIO AMBIENTE - ARVORE OU VEGETACAO
16985475_15883718	RECIFE	11/04/2021 20:51:00	12/04/2021 11:40:00	MACAXEIRA	INTERNO - NAO PROGRAMADA - MEIO AMBIENTE - ARVORE OU

					VEGETACAO
16982939_15852019	JABOATAO DOS GUARARAPES	10/04/2021 16:56:42	11/04/2021 00:19:00	IBURA	INTERNO - NAO PROGRAMADA - MEIO AMBIENTE - ARVORE OU VEGETACAO
16984740_15853360	CABO DE SANTO AGOSTINHO	11/04/2021 12:53:00	11/04/2021 15:50:00	IPOJUCA	INTERNO - NAO PROGRAMADA - MEIO AMBIENTE - ARVORE OU VEGETACAO
16988634_15856872	CARUARU	12/04/2021 17:39:00	13/04/2021 04:05:00	TORITAMA	INTERNO - NAO PROGRAMADA - MEIO AMBIENTE - VENTO
16992055_15882282	CARUARU	14/04/2021 10:32:17	14/04/2021 14:26:00	TORITAMA	INTERNO - NAO PROGRAMADA - MEIO AMBIENTE - VENTO
16986172_15854205	JABOATAO DOS GUARARAPES	11/04/2021 20:28:32	12/04/2021 00:25:00	PIEIDADE	INTERNO - NAO PROGRAMADA - MEIO AMBIENTE - ANIMAIS
16991390_15859124	ARARIPINA	14/04/2021 00:52:22	14/04/2021 09:00:18	OURICURI	INTERNO - NAO PROGRAMADA - MEIO AMBIENTE - EROSAO
16991878_15859534	ARARIPINA	14/04/2021 09:05:03	14/04/2021 16:23:26	ARARIPINA	INTERNO - NAO PROGRAMADA - MEIO AMBIENTE - ARVORE OU VEGETACAO
16984785_15853717	SANTA MARIA DA BOA VISTA	11/04/2021 13:13:57	11/04/2021 16:29:00	CARAIBAS II	INTERNO - NAO PROGRAMADA - MEIO AMBIENTE - ARVORE OU VEGETACAO
16994933_15862731	TRACUNHAEM	15/04/2021 13:41:28	15/04/2021 16:26:00	NAZARE DA MATA	INTERNO - NAO PROGRAMADA - MEIO AMBIENTE - DESCARGA ATMOSFERICA
16983050_15863266	CAMARAGIBE	10/04/2021 17:30:57	11/04/2021 03:25:00	TABATINGA	INTERNO - NAO PROGRAMADA - MEIO AMBIENTE - VENTO
16991698_15860443	IGUARACI	14/04/2021 08:17:00	14/04/2021 14:50:00	AFOGADOS DA INGAZEIRA	INTERNO - NAO PROGRAMADA - MEIO AMBIENTE - VENTO
16988329_15860825	SERRA TALHADA	12/04/2021 16:05:34	12/04/2021 19:00:00	SERRA TALHADA	INTERNO - NAO PROGRAMADA - MEIO AMBIENTE - ARVORE OU VEGETACAO
16992969_15861851	PESQUEIRA	14/04/2021 16:57:59	15/04/2021 10:07:00	PESQUEIRA	INTERNO - NAO PROGRAMADA - MEIO AMBIENTE - DESCARGA ATMOSFERICA
16996140_15863972	MACHADOS	16/04/2021 08:25:24	16/04/2021 10:55:00	BOM JARDIM	INTERNO - NAO PROGRAMADA - MEIO AMBIENTE - ARVORE OU VEGETACAO
16989430_15857086	CARUARU	13/04/2021 08:29:37	13/04/2021 09:41:01	CARUARU	INTERNO - NAO PROGRAMADA - MEIO AMBIENTE - ARVORE OU VEGETACAO
16985311_15864863	RECIFE	11/04/2021 16:11:08	11/04/2021 18:06:07	GAZOMETRO	INTERNO - NAO PROGRAMADA - MEIO AMBIENTE - ARVORE OU VEGETACAO
16994569_15865566	GRAVATA	15/04/2021 10:54:58	17/04/2021 01:32:00	GRAVATA	INTERNO - NAO PROGRAMADA - MEIO AMBIENTE - VENTO
16986548_15873573	RECIFE	12/04/2021 06:29:35	12/04/2021 13:00:00	BONJI	INTERNO - NAO PROGRAMADA - MEIO AMBIENTE - ARVORE OU VEGETACAO
16989430_15857081	CARUARU	13/04/2021 06:48:04	13/04/2021 12:07:00	CARUARU	INTERNO - NAO PROGRAMADA - MEIO AMBIENTE - ARVORE OU VEGETACAO
16983050_15863266	CAMARAGIBE	10/04/2021 17:30:57	10/04/2021 23:35:00	TABATINGA	INTERNO - NAO PROGRAMADA - MEIO AMBIENTE - VENTO
16984241_15853776	PETROLINA	11/04/2021 09:31:21	11/04/2021 16:51:00	AFRANIO	INTERNO - NAO PROGRAMADA - MEIO AMBIENTE - VENTO

16991044_15859027	SANTA CRUZ	13/04/2021 18:47:19	13/04/2021 21:59:00	SANTA CRUZ	INTERNO - NAO PROGRAMADA - MEIO AMBIENTE - DESCARGA ATMOSFERICA
16994798_15862704	SERRA TALHADA	15/04/2021 12:46:51	15/04/2021 16:00:00	SERRA TALHADA	INTERNO - NAO PROGRAMADA - MEIO AMBIENTE - DESCARGA ATMOSFERICA
16980063_15849832	JABOATAO DOS GUARARAPES	09/04/2021 14:22:28	09/04/2021 16:08:00	PRAZERES	INTERNO - NAO PROGRAMADA - MEIO AMBIENTE - ARVORE OU VEGETACAO
16989930_15858512	IGUARACI	13/04/2021 10:42:22	13/04/2021 17:00:00	AFOGADOS DA INGAZEIRA	INTERNO - NAO PROGRAMADA - MEIO AMBIENTE - DESCARGA ATMOSFERICA
16982377_15880423	ABREU E LIMA	10/04/2021 14:53:17	10/04/2021 15:09:42	CRUZ DE REBOUCAS	INTERNO - NAO PROGRAMADA - MEIO AMBIENTE - ARVORE OU VEGETACAO
16993274_15886098	RIBEIRAO	14/04/2021 19:15:20	15/04/2021 01:55:02	JOSE MARIANO	INTERNO - NAO PROGRAMADA - MEIO AMBIENTE - VENTO
16986641_15857217	IPOJUCA	12/04/2021 07:13:15	13/04/2021 10:30:00	IPOJUCA	INTERNO - NAO PROGRAMADA - MEIO AMBIENTE - ANIMAIS
16991390_15859116	ARARIPINA	14/04/2021 00:52:22	14/04/2021 09:00:09	SANTA MARIA DA BOA VISTA	INTERNO - NAO PROGRAMADA - MEIO AMBIENTE - EROSAO
16993510_15861163	SERRA TALHADA	14/04/2021 20:39:36	15/04/2021 04:00:00	FLORESTA	INTERNO - NAO PROGRAMADA - MEIO AMBIENTE - ARVORE OU VEGETACAO
16990197_15885615	ITAPETIM	13/04/2021 12:57:08	13/04/2021 17:20:28	SAO JOSE DO EGITO	INTERNO - NAO PROGRAMADA - MEIO AMBIENTE - VENTO
16985930_15887082	INGAZEIRA	11/04/2021 18:45:13	12/04/2021 01:00:00	TABIRA	INTERNO - NAO PROGRAMADA - MEIO AMBIENTE - VENTO
16995109_15863488	FERREIROS	15/04/2021 14:49:50	16/04/2021 05:40:21	TIMBAUBA	INTERNO - NAO PROGRAMADA - MEIO AMBIENTE - DESCARGA ATMOSFERICA
16994229_15863523	SANTA CRUZ DA BAIXA VERDE	15/04/2021 08:07:57	16/04/2021 06:18:00	SERRA TALHADA	INTERNO - NAO PROGRAMADA - MEIO AMBIENTE - ARVORE OU VEGETACAO
16984063_15853074	BARREIROS	11/04/2021 08:12:57	11/04/2021 14:40:00	RIO FORMOSO	INTERNO - NAO PROGRAMADA - MEIO AMBIENTE - VENTO
16985380_15864556	RECIFE	11/04/2021 16:51:56	11/04/2021 17:07:07	BOA VIAGEM	INTERNO - NAO PROGRAMADA - MEIO AMBIENTE - ARVORE OU VEGETACAO
16995431_15864245	IPUBI	15/04/2021 16:56:17	15/04/2021 22:00:00	TRINDADE	INTERNO - NAO PROGRAMADA - MEIO AMBIENTE - VENTO
16995894_15863345	JOAO ALFREDO	16/04/2021 00:58:02	16/04/2021 02:03:00	BOM JARDIM	INTERNO - NAO PROGRAMADA - MEIO AMBIENTE - DESCARGA ATMOSFERICA
16992765_15862123	TAMANDARE	14/04/2021 15:36:43	19/04/2021 17:40:00	RIO FORMOSO	INTERNO - NAO PROGRAMADA - MEIO AMBIENTE - ARVORE OU VEGETACAO
16985493_15853669	CABO DE SANTO AGOSTINHO	11/04/2021 16:48:08	12/04/2021 15:50:00	ESCADA	INTERNO - NAO PROGRAMADA - MEIO AMBIENTE - ARVORE OU VEGETACAO
16988047_15886991	JAQUEIRA	12/04/2021 14:41:42	15/04/2021 19:20:00	CATENDE	INTERNO - NAO PROGRAMADA - MEIO AMBIENTE - ARVORE OU VEGETACAO
16986477_15854738	OROBO	12/04/2021 05:20:44	12/04/2021 10:23:00	BOM JARDIM	INTERNO - NAO PROGRAMADA - MEIO AMBIENTE - ARVORE OU VEGETACAO

16992986_15868352	SANTA FILOMENA	14/04/2021 17:08:09	15/04/2021 19:08:00	AFRANIO	INTERNO - NAO PROGRAMADA - MEIO AMBIENTE - VENTO
16981714_15852629	GAMELEIRA	10/04/2021 10:20:50	11/04/2021 09:58:00	RIO FORMOSO	INTERNO - NAO PROGRAMADA - MEIO AMBIENTE - VENTO
16986371_15855543	IGUARACI	11/04/2021 23:01:47	12/04/2021 13:12:00	AFOGADOS DA INGAZEIRA	INTERNO - NAO PROGRAMADA - MEIO AMBIENTE - DESCARGA ATMOSFERICA
16995078_15863028	PALMARES	15/04/2021 14:33:46	15/04/2021 19:08:00	PALMARES	INTERNO - NAO PROGRAMADA - MEIO AMBIENTE - VENTO
16984119_15919339	CAMARAGIBE	11/04/2021 08:36:17	11/04/2021 13:50:55	TABATINGA	INTERNO - NAO PROGRAMADA - MEIO AMBIENTE - VENTO
16980769_15850113	CABO DE SANTO AGOSTINHO	09/04/2021 20:02:57	09/04/2021 22:46:28	ENSEADA DOS CORAIS	INTERNO - NAO PROGRAMADA - MEIO AMBIENTE - ARVORE OU VEGETACAO
16980814_15850131	IPOJUCA	09/04/2021 20:23:22	10/04/2021 02:29:00	IPOJUCA	INTERNO - NAO PROGRAMADA - MEIO AMBIENTE - VENTO
16984452_15853336	BEZERROS	11/04/2021 11:01:15	11/04/2021 14:19:00	CAMOCIM DE SAO FELIX	INTERNO - NAO PROGRAMADA - MEIO AMBIENTE - DESCARGA ATMOSFERICA
16994015_15861920	PARNAMIRIM	15/04/2021 05:34:36	15/04/2021 10:10:00	CARAIBAS II	INTERNO - NAO PROGRAMADA - MEIO AMBIENTE - VENTO
16980807_15850464	PAULISTA	09/04/2021 20:18:06	10/04/2021 12:40:00	PAU AMARELO	INTERNO - NAO PROGRAMADA - MEIO AMBIENTE - ARVORE OU VEGETACAO
16996141_15863577	ALIANCA	16/04/2021 08:21:07	16/04/2021 13:29:00	VICENCIA	INTERNO - NAO PROGRAMADA - MEIO AMBIENTE - ARVORE OU VEGETACAO
16988504_15858472	MACAPARANA	12/04/2021 16:48:40	13/04/2021 16:40:23	TIMBAUBA	INTERNO - NAO PROGRAMADA - MEIO AMBIENTE - VENTO
16984063_15853074	BARREIROS	11/04/2021 08:12:57	11/04/2021 14:40:00	RIO FORMOSO	INTERNO - NAO PROGRAMADA - MEIO AMBIENTE - VENTO
16982377_15880423	ABREU E LIMA	10/04/2021 14:53:17	10/04/2021 17:15:00	CRUZ DE REBOUCAS	INTERNO - NAO PROGRAMADA - MEIO AMBIENTE - ARVORE OU VEGETACAO
16989155_15857446	PALMARES	12/04/2021 21:00:07	13/04/2021 10:30:02	PALMARES	INTERNO - NAO PROGRAMADA - MEIO AMBIENTE - DESCARGA ATMOSFERICA
16986409_15854173	CHA GRANDE	12/04/2021 00:49:38	12/04/2021 17:50:00	VITORIA DE SANTO ANTAO	INTERNO - NAO PROGRAMADA - MEIO AMBIENTE - ANIMAIS
16993510_15861315	SERRA TALHADA	14/04/2021 23:06:10	14/04/2021 23:26:27	BOM NOME	INTERNO - NAO PROGRAMADA - MEIO AMBIENTE - ARVORE OU VEGETACAO
16995221_15864181	IGARASSU	15/04/2021 15:32:16	16/04/2021 05:12:00	CRUZ DE REBOUCAS	INTERNO - NAO PROGRAMADA - MEIO AMBIENTE - ANIMAIS
16986896_15857009	GRANITO	12/04/2021 08:40:50	12/04/2021 13:22:00	EXU	INTERNO - NAO PROGRAMADA - MEIO AMBIENTE - ARVORE OU VEGETACAO
16983471_15855513	RECIFE	10/04/2021 20:10:29	12/04/2021 13:50:00	PARATIBE I	INTERNO - NAO PROGRAMADA - MEIO AMBIENTE - DESCARGA ATMOSFERICA
16988372_15857522	PAUDALHO	12/04/2021 16:13:43	13/04/2021 14:59:00	SAO LOURENCO DA MATA	INTERNO - NAO PROGRAMADA - MEIO AMBIENTE - DESCARGA ATMOSFERICA
16986635_15856086	IPOJUCA	12/04/2021 07:09:15	12/04/2021 12:47:00	ESCADA	INTERNO - NAO PROGRAMADA - MEIO AMBIENTE - VENTO
16984196_15880665	IPUBI	11/04/2021	13/04/2021	TRINDADE	INTERNO - NAO PROGRAMADA -

		09:12:45	10:02:00		MEIO AMBIENTE - VENTO
16994330_15862348	TAQUARITINGA DO NORTE	15/04/2021 08:46:39	15/04/2021 14:41:00	SANTA CRUZ DO CAPIBARIBE	INTERNO - NAO PROGRAMADA - MEIO AMBIENTE - VENTO
16982259_15851097	BUENOS AIRES	10/04/2021 13:15:41	10/04/2021 17:13:00	VICENCIA	INTERNO - NAO PROGRAMADA - MEIO AMBIENTE - VENTO
16993510_15861163	SERRA TALHADA	14/04/2021 20:39:36	14/04/2021 22:14:51	SERRA TALHADA	INTERNO - NAO PROGRAMADA - MEIO AMBIENTE - ARVORE OU VEGETACAO
16989752_15857806	TRIUNFO	13/04/2021 09:39:42	13/04/2021 17:10:00	FLORES	INTERNO - NAO PROGRAMADA - MEIO AMBIENTE - ARVORE OU VEGETACAO
16994553_15862525	PAUDALHO	15/04/2021 10:43:11	15/04/2021 18:30:14	PAUDALHO	INTERNO - NAO PROGRAMADA - MEIO AMBIENTE - DESCARGA ATMOSFERICA
16994826_15862488	RECIFE	15/04/2021 12:59:30	15/04/2021 15:02:00	SANTO AMARO	INTERNO - NAO PROGRAMADA - MEIO AMBIENTE - VENTO
16986585_15856637	IPOJUCA	12/04/2021 06:47:07	12/04/2021 20:29:00	ESCADA	INTERNO - NAO PROGRAMADA - MEIO AMBIENTE - VENTO
16994024_15916115	SERRA TALHADA	15/04/2021 05:49:18	15/04/2021 09:02:02	BOM NOME	INTERNO - NAO PROGRAMADA - MEIO AMBIENTE - VENTO
16986633_15856207	CONDADO	12/04/2021 07:17:03	13/04/2021 14:40:21	CONDADO	INTERNO - NAO PROGRAMADA - MEIO AMBIENTE - ARVORE OU VEGETACAO
16992772_15861771	GARANHUNS	14/04/2021 15:44:00	15/04/2021 09:43:00	CORRENTES	INTERNO - NAO PROGRAMADA - MEIO AMBIENTE - VENTO
16995420_15863281	CORTES	15/04/2021 16:48:42	15/04/2021 21:10:00	JOSE MARIANO	INTERNO - NAO PROGRAMADA - MEIO AMBIENTE - DESCARGA ATMOSFERICA
16992407_15860938	TRACUNHAEM	14/04/2021 13:06:05	14/04/2021 15:45:00	NAZARE DA MATA	INTERNO - NAO PROGRAMADA - MEIO AMBIENTE - DESCARGA ATMOSFERICA
16982419_15855148	PALMARES	10/04/2021 14:12:52	12/04/2021 10:20:00	PALMARES	INTERNO - NAO PROGRAMADA - MEIO AMBIENTE - ARVORE OU VEGETACAO
16981437_15850847	IPOJUCA	10/04/2021 08:10:30	10/04/2021 12:30:00	PORTO DE GALINHAS	INTERNO - NAO PROGRAMADA - MEIO AMBIENTE - ARVORE OU VEGETACAO
16993991_15861560	CACHOEIRINHA	15/04/2021 02:53:26	15/04/2021 05:23:00	SAO BENTO DO UNA	INTERNO - NAO PROGRAMADA - MEIO AMBIENTE - DESCARGA ATMOSFERICA
16991892_15860268	LAGOA GRANDE	14/04/2021 09:24:50	14/04/2021 14:03:00	SANTA MARIA DA BOA VISTA	INTERNO - NAO PROGRAMADA - MEIO AMBIENTE - DESCARGA ATMOSFERICA
16994718_15862231	PESQUEIRA	15/04/2021 12:09:20	15/04/2021 13:17:00	PESQUEIRA	INTERNO - NAO PROGRAMADA - MEIO AMBIENTE - DESCARGA ATMOSFERICA
16991497_15860335	CARNAIBA	14/04/2021 05:24:02	14/04/2021 11:55:00	AFOGADOS DA INGAZEIRA	INTERNO - NAO PROGRAMADA - MEIO AMBIENTE - VENTO
16989438_15857177	CARPINA	13/04/2021 06:55:25	13/04/2021 09:24:00	CARPINA	INTERNO - NAO PROGRAMADA - MEIO AMBIENTE - DESCARGA ATMOSFERICA
16985820_15864453	CABO DE SANTO AGOSTINHO	11/04/2021 18:03:49	12/04/2021 10:00:18	IPOJUCA	INTERNO - NAO PROGRAMADA - MEIO AMBIENTE - VENTO
16992988_15886067	AMARAJI	14/04/2021 17:08:32	15/04/2021 04:30:03	JOSE MARIANO	INTERNO - NAO PROGRAMADA - MEIO AMBIENTE - VENTO

16985564_15856307	CABO DE SANTO AGOSTINHO	11/04/2021 17:13:18	12/04/2021 16:30:00	MORENO	INTERNO - NAO PROGRAMADA - MEIO AMBIENTE - VENTO
16987550_15856702	AGUA PRETA	12/04/2021 11:46:26	12/04/2021 23:10:00	PALMARES	INTERNO - NAO PROGRAMADA - MEIO AMBIENTE - VENTO
16980676_15850180	GOIANA	09/04/2021 19:05:00	09/04/2021 20:56:00	TEJUCUPAPO	INTERNO - NAO PROGRAMADA - MEIO AMBIENTE - VENTO
16981501_15875466	RECIFE	10/04/2021 08:48:53	10/04/2021 11:26:33	BOA VIAGEM	INTERNO - NAO PROGRAMADA - MEIO AMBIENTE - ARVORE OU VEGETACAO
16995059_15868895	QUIPAPA	15/04/2021 14:24:30	15/04/2021 19:45:00	QUIPAPA	INTERNO - NAO PROGRAMADA - MEIO AMBIENTE - VENTO
16995486_15885255	IGARASSU	15/04/2021 17:21:02	16/04/2021 12:00:35	IGARASSU	INTERNO - NAO PROGRAMADA - MEIO AMBIENTE - ARVORE OU VEGETACAO
16984697_15856228	RECIFE	11/04/2021 12:36:03	12/04/2021 17:40:00	TABATINGA	INTERNO - NAO PROGRAMADA - MEIO AMBIENTE - DESCARGA ATMOSFERICA
16986487_15856087	CABO DE SANTO AGOSTINHO	12/04/2021 05:36:43	12/04/2021 10:40:00	IPOJUCA	INTERNO - NAO PROGRAMADA - MEIO AMBIENTE - VENTO
16994245_15865057	LAGOA GRANDE	15/04/2021 08:16:17	16/04/2021 10:21:00	SANTA MARIA DA BOA VISTA	INTERNO - NAO PROGRAMADA - MEIO AMBIENTE - DESCARGA ATMOSFERICA
16986528_15854411	RECIFE	12/04/2021 06:21:26	12/04/2021 07:42:00	TAMARINEIRA	INTERNO - NAO PROGRAMADA - MEIO AMBIENTE - ARVORE OU VEGETACAO
16985260_15856124	GLORIA DO GOITA	11/04/2021 15:45:33	12/04/2021 17:22:00	GLORIA DO GOITA	INTERNO - NAO PROGRAMADA - MEIO AMBIENTE - VENTO
16988047_15886991	JAQUEIRA	12/04/2021 14:41:42	13/04/2021 14:20:00	CATENDE	INTERNO - NAO PROGRAMADA - MEIO AMBIENTE - ARVORE OU VEGETACAO
16983811_15852950	JOAO ALFREDO	11/04/2021 03:47:41	11/04/2021 09:13:00	LIMOEIRO	INTERNO - NAO PROGRAMADA - MEIO AMBIENTE - VENTO
16983839_15852264	CABO DE SANTO AGOSTINHO	11/04/2021 05:13:51	11/04/2021 07:28:00	ENSEADA DOS CORAIS	INTERNO - NAO PROGRAMADA - MEIO AMBIENTE - EROSAO
16996088_15882074	VITORIA DE SANTO ANTAO	16/04/2021 07:59:12	16/04/2021 10:00:00	VITORIA DE SANTO ANTAO II	INTERNO - NAO PROGRAMADA - MEIO AMBIENTE - ANIMAIS
16983307_15852008	BOM JARDIM	10/04/2021 18:44:39	10/04/2021 21:07:55	LIMOEIRO	INTERNO - NAO PROGRAMADA - MEIO AMBIENTE - VENTO
16991601_15886063	SAO JOSE DO EGITO	14/04/2021 07:34:43	14/04/2021 08:45:00	SAO JOSE DO EGITO	INTERNO - NAO PROGRAMADA - MEIO AMBIENTE - DESCARGA ATMOSFERICA
16985106_15853564	SAO LOURENCO DA MATA	11/04/2021 14:59:19	13/04/2021 07:30:00	TABATINGA	INTERNO - NAO PROGRAMADA - MEIO AMBIENTE - ARVORE OU VEGETACAO
16982140_15919387	ANGELIM	10/04/2021 12:21:35	10/04/2021 15:45:57	ANGELIM	INTERNO - NAO PROGRAMADA - MEIO AMBIENTE - VENTO
16992567_15861252	GARANHUNS	14/04/2021 14:22:56	15/04/2021 07:40:00	GARANHUNS	INTERNO - NAO PROGRAMADA - MEIO AMBIENTE - VENTO
16985324_15853941	JOAO ALFREDO	11/04/2021 16:00:36	11/04/2021 18:44:00	LIMOEIRO	INTERNO - NAO PROGRAMADA - MEIO AMBIENTE - VENTO
16981897_15851168	RECIFE	10/04/2021 11:35:07	10/04/2021 15:30:00	PINA	INTERNO - NAO PROGRAMADA - MEIO AMBIENTE - ARVORE OU VEGETACAO
16989535_15857546	SANTA FILOMENA	13/04/2021 08:01:32	13/04/2021 21:00:00	SANTA CRUZ	INTERNO - NAO PROGRAMADA - MEIO AMBIENTE - ARVORE OU

					VEGETACAO
16986685_15855720	SERRA TALHADA	12/04/2021 07:36:01	12/04/2021 14:50:00	SERRA TALHADA	INTERNO - NAO PROGRAMADA - MEIO AMBIENTE - VENTO
16982916_15852219	RECIFE	10/04/2021 16:39:46	11/04/2021 05:36:00	TAMARINEIRA	INTERNO - NAO PROGRAMADA - MEIO AMBIENTE - ARVORE OU VEGETACAO
16994849_15882072	LAGOA DO OURO	15/04/2021 13:14:44	15/04/2021 14:54:00	CORRENTES	INTERNO - NAO PROGRAMADA - MEIO AMBIENTE - DESCARGA ATMOSFERICA
16980450_15884163	PAULISTA	09/04/2021 17:49:02	09/04/2021 19:57:13	PAU AMARELO	INTERNO - NAO PROGRAMADA - MEIO AMBIENTE - ARVORE OU VEGETACAO
16983905_15853460	CABO DE SANTO AGOSTINHO	11/04/2021 06:37:18	11/04/2021 15:05:00	ENSEADA DOS CORAIS	INTERNO - NAO PROGRAMADA - MEIO AMBIENTE - ARVORE OU VEGETACAO
16994831_15862461	GLORIA DO GOITA	15/04/2021 13:02:53	15/04/2021 15:35:00	VITORIA DE SANTO ANTAO	INTERNO - NAO PROGRAMADA - MEIO AMBIENTE - DESCARGA ATMOSFERICA
16991390_15859133	ARARIPINA	14/04/2021 00:52:22	14/04/2021 09:02:20	OURICURI	INTERNO - NAO PROGRAMADA - MEIO AMBIENTE - EROSAO
16996008_15863705	INGAZEIRA	16/04/2021 07:01:06	16/04/2021 09:30:00	AFOGADOS DA INGAZEIRA	INTERNO - NAO PROGRAMADA - MEIO AMBIENTE - DESCARGA ATMOSFERICA
16992465_15861016	EXU	14/04/2021 13:50:00	14/04/2021 18:40:00	EXU	INTERNO - NAO PROGRAMADA - MEIO AMBIENTE - ARVORE OU VEGETACAO
16983827_15852849	POMBOS	11/04/2021 04:36:49	11/04/2021 09:00:00	VITORIA DE SANTO ANTAO	INTERNO - NAO PROGRAMADA - MEIO AMBIENTE - DESCARGA ATMOSFERICA
16992436_15861199	CALUMBI	14/04/2021 13:28:40	14/04/2021 20:19:00	SERRA TALHADA	INTERNO - NAO PROGRAMADA - MEIO AMBIENTE - DESCARGA ATMOSFERICA
16987856_15920732	SERRA TALHADA	12/04/2021 13:30:59	14/04/2021 10:45:54	BOM NOME	INTERNO - NAO PROGRAMADA - MEIO AMBIENTE - ANIMAIS
16983891_15853462	JABOATAO DOS GUARARAPES	11/04/2021 12:00:00	11/04/2021 15:00:00	JABOATAO	INTERNO - NAO PROGRAMADA - MEIO AMBIENTE - ARVORE OU VEGETACAO
16984851_15867549	GOIANA	11/04/2021 13:38:37	11/04/2021 17:00:00	TEJUCUPAPO	INTERNO - NAO PROGRAMADA - MEIO AMBIENTE - ARVORE OU VEGETACAO
16991390_15859138	ARARIPINA	14/04/2021 00:52:22	14/04/2021 09:02:20	EXU	INTERNO - NAO PROGRAMADA - MEIO AMBIENTE - EROSAO
16991912_15859768	LAGOA DE ITAENGA	14/04/2021 09:34:26	14/04/2021 10:55:19	GLORIA DO GOITA	INTERNO - NAO PROGRAMADA - MEIO AMBIENTE - DESCARGA ATMOSFERICA
16991557_15863047	SAO JOSE DO EGITO	14/04/2021 06:52:16	15/04/2021 19:50:00	SAO JOSE DO EGITO	INTERNO - NAO PROGRAMADA - MEIO AMBIENTE - VENTO
16992038_15863201	SANTA CRUZ	14/04/2021 10:23:32	14/04/2021 11:38:00	SANTA CRUZ	INTERNO - NAO PROGRAMADA - MEIO AMBIENTE - DESCARGA ATMOSFERICA
16981709_15916398	PALMARES	10/04/2021 10:15:01	10/04/2021 12:30:38	PALMARES	INTERNO - NAO PROGRAMADA - MEIO AMBIENTE - ARVORE OU VEGETACAO
16980450_15884173	PAULISTA	09/04/2021 21:27:31	09/04/2021 21:44:55	PAU AMARELO	INTERNO - NAO PROGRAMADA - MEIO AMBIENTE - ARVORE OU VEGETACAO

16991390_15859120	ARARIPINA	14/04/2021 00:52:22	14/04/2021 09:00:18	TRINDADE	INTERNO - NAO PROGRAMADA - MEIO AMBIENTE - EROSAO
16986293_15855889	RECIFE	11/04/2021 21:26:47	12/04/2021 19:25:00	GAZOMETRO	INTERNO - NAO PROGRAMADA - MEIO AMBIENTE - VENTO
16995104_15863295	PAULISTA	15/04/2021 15:20:42	16/04/2021 11:40:00	PARATIBE I	INTERNO - NAO PROGRAMADA - MEIO AMBIENTE - ARVORE OU VEGETACAO
16986404_15854166	BREJAO	12/04/2021 00:47:08	12/04/2021 09:03:00	BREJAO	INTERNO - NAO PROGRAMADA - MEIO AMBIENTE - ARVORE OU VEGETACAO
16991390_15859112	ARARIPINA	14/04/2021 00:52:22	14/04/2021 09:00:09	OURICURI	INTERNO - NAO PROGRAMADA - MEIO AMBIENTE - EROSAO
16994016_15861827	BODOCO	15/04/2021 05:38:25	15/04/2021 09:40:00	OURICURI	INTERNO - NAO PROGRAMADA - MEIO AMBIENTE - VENTO
16982064_15850987	RECIFE	10/04/2021 11:26:00	10/04/2021 11:45:34	MACAXEIRA	INTERNO - NAO PROGRAMADA - MEIO AMBIENTE - DESCARGA ATMOSFERICA
16986454_15855308	PESQUEIRA	12/04/2021 03:34:43	12/04/2021 13:00:36	BELO JARDIM	INTERNO - NAO PROGRAMADA - MEIO AMBIENTE - VENTO
16980039_15850307	ABREU E LIMA	09/04/2021 14:04:20	09/04/2021 22:47:00	CRUZ DE REBOUCAS	INTERNO - NAO PROGRAMADA - MEIO AMBIENTE - ANIMAIS
16981804_15851622	AMARAJI	10/04/2021 11:11:04	10/04/2021 21:00:00	JOSE MARIANO	INTERNO - NAO PROGRAMADA - MEIO AMBIENTE - ANIMAIS
16996141_15863577	ALIANCA	16/04/2021 08:21:07	16/04/2021 13:34:16	VICENCIA	INTERNO - NAO PROGRAMADA - MEIO AMBIENTE - ARVORE OU VEGETACAO
16996033_15864230	GLORIA DO GOITA	16/04/2021 07:30:35	16/04/2021 15:25:00	VITORIA DE SANTO ANTAO	INTERNO - NAO PROGRAMADA - MEIO AMBIENTE - ANIMAIS
16981552_15852699	GRAVATA	10/04/2021 09:05:36	11/04/2021 04:30:00	GRAVATA	INTERNO - NAO PROGRAMADA - MEIO AMBIENTE - VENTO
16985912_15854940	PAUDALHO	11/04/2021 18:37:40	12/04/2021 11:30:00	PAUDALHO	INTERNO - NAO PROGRAMADA - MEIO AMBIENTE - DESCARGA ATMOSFERICA
16994662_15863304	CABO DE SANTO AGOSTINHO	15/04/2021 11:39:10	16/04/2021 15:15:00	PIRAPAMA I	INTERNO - NAO PROGRAMADA - MEIO AMBIENTE - ARVORE OU VEGETACAO
16989103_15858576	GRAVATA	12/04/2021 20:22:48	13/04/2021 12:05:00	GRAVATA II	INTERNO - NAO PROGRAMADA - MEIO AMBIENTE - ANIMAIS
16983445_15852269	BOM JARDIM	10/04/2021 19:56:24	11/04/2021 04:40:27	BOM JARDIM	INTERNO - NAO PROGRAMADA - MEIO AMBIENTE - ARVORE OU VEGETACAO
16994531_15862506	FLORES	15/04/2021 10:31:55	15/04/2021 14:30:00	CUSTODIA	INTERNO - NAO PROGRAMADA - MEIO AMBIENTE - VENTO
16994126_15861755	PETROLINA	15/04/2021 07:08:12	15/04/2021 13:20:00	DOM AVELAR	INTERNO - NAO PROGRAMADA - MEIO AMBIENTE - ARVORE OU VEGETACAO
16983267_15852033	IPOJUCA	10/04/2021 18:33:52	10/04/2021 21:40:00	PORTO DE GALINHAS	INTERNO - NAO PROGRAMADA - MEIO AMBIENTE - DESCARGA ATMOSFERICA
16983730_15852735	RECIFE	11/04/2021 01:42:25	11/04/2021 09:20:00	ILHA DO RETIRO	INTERNO - NAO PROGRAMADA - MEIO AMBIENTE - ARVORE OU VEGETACAO
16981577_15864456	ITAMBE	10/04/2021 09:11:17	12/04/2021 13:20:46	CONDADO	INTERNO - NAO PROGRAMADA - MEIO AMBIENTE - VENTO
16995936_15864028	GRANITO	16/04/2021 04:20:51	16/04/2021 09:03:00	EXU	INTERNO - NAO PROGRAMADA - MEIO AMBIENTE - ANIMAIS

16987444_15855717	CATENDE	12/04/2021 11:13:07	12/04/2021 15:00:00	PALMARES	INTERNO - NAO PROGRAMADA - MEIO AMBIENTE - DESCARGA ATMOSFERICA
16980450_15884188	PAULISTA	10/04/2021 04:10:00	10/04/2021 09:50:00	PAU AMARELO	INTERNO - NAO PROGRAMADA - MEIO AMBIENTE - ARVORE OU VEGETACAO
16989479_15857390	SERRA TALHADA	13/04/2021 07:25:02	13/04/2021 10:20:00	SERRA TALHADA	INTERNO - NAO PROGRAMADA - MEIO AMBIENTE - VENTO
16982606_15852496	IGARASSU	10/04/2021 15:07:49	11/04/2021 07:15:33	CRUZ DE REBOUCAS	INTERNO - NAO PROGRAMADA - MEIO AMBIENTE - ARVORE OU VEGETACAO
16994414_15861984	ITAMARACA	15/04/2021 11:03:31	15/04/2021 11:10:18	ITAMARACA	INTERNO - NAO PROGRAMADA - MEIO AMBIENTE - ARVORE OU VEGETACAO
16983867_15895258	OLINDA	11/04/2021 06:07:12	11/04/2021 08:29:54	PARATIBE I	INTERNO - NAO PROGRAMADA - MEIO AMBIENTE - ARVORE OU VEGETACAO
16984849_15864624	RECIFE	11/04/2021 13:37:22	11/04/2021 13:50:42	SAO BENEDITO	INTERNO - NAO PROGRAMADA - MEIO AMBIENTE - VENTO
16985758_15853974	JABOATAO DOS GUARARAPES	11/04/2021 17:47:45	11/04/2021 20:40:00	PIEDADE	INTERNO - NAO PROGRAMADA - MEIO AMBIENTE - DESCARGA ATMOSFERICA
16982630_15860516	ANGELIM	10/04/2021 15:18:20	10/04/2021 18:10:00	ANGELIM	INTERNO - NAO PROGRAMADA - MEIO AMBIENTE - DESCARGA ATMOSFERICA
16995984_15863694	FERREIROS	16/04/2021 06:40:00	16/04/2021 09:26:00	TIMBAUBA	INTERNO - NAO PROGRAMADA - MEIO AMBIENTE - ANIMAIS
16988704_15857363	SANTA CRUZ	12/04/2021 18:00:15	13/04/2021 08:00:00	SANTA CRUZ	INTERNO - NAO PROGRAMADA - MEIO AMBIENTE - VENTO
16987635_15856715	DORMENTES	12/04/2021 12:15:16	12/04/2021 19:25:00	AFRANIO	INTERNO - NAO PROGRAMADA - MEIO AMBIENTE - VENTO