



Relatório de Evidência de Expurgo por Situação de Emergência

2025002

Índice

1. Objetivo	4
2. Neoenergia Pernambuco	4
3. Resumo do Evento Climático	4
4. Premissas	6
5. Evidência do Evento	7
5.1. Classificação COBRADE	7
5.2. Código único do evento	8
5.3. Decreto de calamidade pública ou situação de emergência (se houver)	8
5.4. Mapa geométrico e diagrama unifilar da região afetada	8
5.5. Descrição dos danos causados ao sistema elétrico, incluindo a relação dos equipamentos danificados e sua importância para o sistema	9
5.6. Relato técnico sobre a intervenção realizada com as ações da distribuidora para restabelecimento do sistema, incluindo o contingente de técnicos utilizados nos serviços	10
5.7. Tempo médio de preparação, deslocamento e de execução das equipes	11
5.8. Número de unidades consumidoras atingidas	11
5.9. Municípios atingidos	12
5.10. Subestações atingidas	14
5.11. Quantidade de interrupções associadas ao evento	15

5.12.	Data e hora do início da primeira interrupção	15
5.13.	Data e hora do término da última interrupção	15
5.14.	Média de duração das interrupções	15
5.15.	Duração da interrupção mais longa	15
5.16.	Soma do CHI das interrupções associadas ao evento	15
5.17.	Evidências do evento	15
5.17.1.	Matérias jornalísticas	29
	Anexo I – Laudo de evento meteorológico (CLIMATEMPO)	37
	Anexo II – Lista de Interrupções Expurgadas	70
	Anexo III – Diagramas Unifilares das Regionais	91
	Anexo IV – Diagramas unifilares dos Conjuntos	109

1. Objetivo

Esse relatório tem por objetivo apresentar o expurgo por interrupção em situação de emergência (ISE) na contabilização dos indicadores de qualidade de energia da Neoenergia Pernambuco, conforme determina o módulo 8 do PRODIST, homologada pela Resolução Normativa ANEEL nº 956/2021, vigente na data de elaboração deste relatório.

O expurgo foi motivado por um fenômeno climático que atingiu o estado de Pernambuco entre os dias 26 a 31 de janeiro de 2025. Foi solicitado laudo meteorológico à entidade terceira (CLIMATEMPO) indicando descrição do Evento Meteorológico que provocou interrupções no fornecimento de energia elétrica, observadas na área de concessão da Neoenergia Pernambuco, disponível para consulta no Anexo I deste documento.

Foram analisadas todas as ocorrências, causas, origens e danos causados nos equipamentos, bem como os impactos causados aos clientes durante e após o evento para caracterização de interrupção em situação de emergência, onde couber, em observância as definições estabelecidas no módulo 1 do PRODIST, homologada pela Resolução Normativa ANEEL nº 956/2021.

2. Neoenergia Pernambuco

Empresa do Grupo Neoenergia que distribui energia para mais de 4,0 milhões de clientes em 184 municípios abrangendo todo o estado de Pernambuco, o distrito de Fernando de Noronha e o município de Pedras de Fogo, na divisa com a Paraíba.

3. Resumo do Evento Climático

O evento meteorológico ocorrido durante os dias 26 a 31 de janeiro de 2025 foi causado pelo avanço de um Distúrbio Ondulatório de Leste (DOL) sobre o litoral de Pernambuco e pela convergência de umidade em baixos níveis da atmosfera sobre o interior do estado. Essa combinação de fatores foi responsável por provocar chuvas intensas, tempestade de raios e fortes rajadas de vento sobre a área de concessão da Neoenergia - Pernambuco.

No período de 26 a 31 de janeiro de 2025, os acumulados de chuva alcançamos 65mm no município de Moreno, na regional Recife. Tal valor corresponde a mais de 170% da média climatológica de chuva na região no mês de janeiro.

Durante o período do evento houve registro de rajadas de vento que chegaram a 44 km/h nos municípios de Ibimirim e Floresta, localizados na regional Sertão. Ventos com essa intensidade são classificados como vento fresco, com potencial para movimentar ramos de árvores.

No período de 26 a 31 de janeiro de 2025, houve registro significativo de raios na regional Sertão Pernambucano, totalizando 8.025 ocorrências nesta região. O total de raios registrados no estado foi de 9.401.

As chuvas fortes acompanhadas de fortes rajadas de vento evidenciam a ocorrência de um evento meteorológico com potencial para transtornos nas áreas sob concessão da Neoenergia - Pernambuco no período de 26 a 31 de janeiro de 2025.

A representação da precipitação do período estão apresentados na Figura .



Figura 1 – representação da precipitação do período de 26 a 31 de janeiro

Baseado nos dados analisados no laudo meteorológico, o evento ocorrido durante o período de 26 a 31 de janeiro de 2025 sobre a área de concessão da Neoenergia - Pernambuco, pode ser classificado como chuvas intensas (1.3.2.1.4), tempestade de raios (1.3.2.1.2) e rajadas de vento.

Nesse contexto, foram registradas 1672 ocorrências, impossibilitando o pronto atendimento de todas as solicitações. Mesmo mobilizando-se ativamente para garantir o restabelecimento das cargas interrompidas, as condições climáticas foram desfavoráveis para o atendimento em campo.

4. Premissas

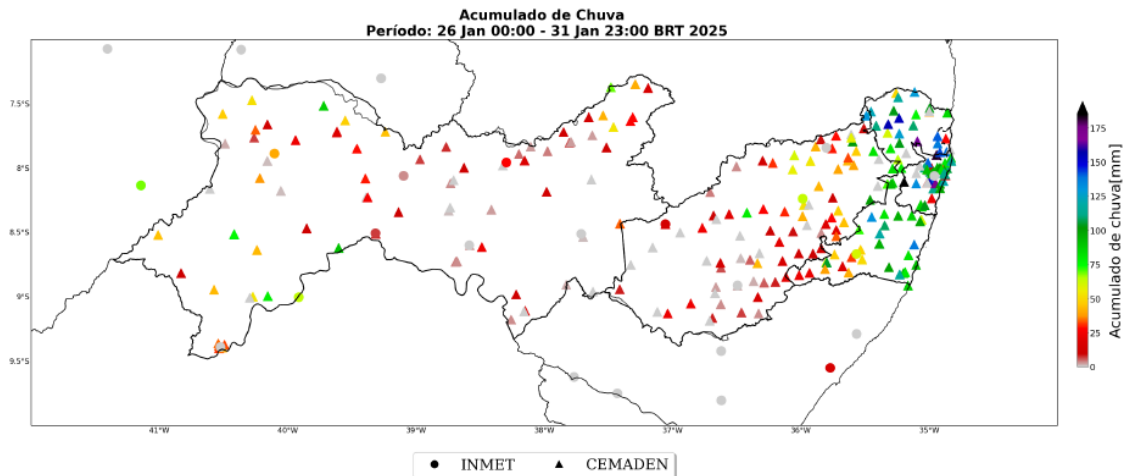
- Laudo Meteorológico;
- Período: Início em 26/01/2025 – 00h00min e Fim em 31/01/2025 – 23h59min.
- Áreas de abrangência: Área de concessão da NEOENERGIA Pernambuco;
- Datas em que o limite de CHI Neoenergia Pernambuco foi ultrapassado (522.728,46 - referência 2025);
- Período de mobilização de equipes acima da média;
- Causas registradas no período e relacionadas ao evento;

De acordo com o módulo 1 do PRODIST, são caracterizadas como interrupção em situação de emergência aquelas que foram originadas no sistema de distribuição, resultantes de eventos que comprovadamente impossibilitem a atuação imediata da distribuidora e que não tenham sido provocadas ou agravadas por esta e que sejam:

- i. Decorrentes de Evento associado a Decreto de Declaração de Situação de Emergência ou Estado de Calamidade Pública emitido por órgão competente; ou
- ii. Decorrentes de Evento cuja soma do CHI das interrupções ocorridas no sistema de distribuição seja superior ao limite calculado.

$$CHI = 2.612 \cdot N^{0,35}$$

Onde:

CHI = Cliente Hora Interrompido

N = Número de Unidades Consumidoras faturadas e atendidas em BT ou MT do mês de outubro do ano anterior ao período de apuração.

Considerando o número de unidades consumidoras faturadas em outubro de 2024, o limite de CHI da Neoenergia Pernambuco no ano de 2025 é 522.728,46.

A figura do gráfico abaixo apresenta o CHI e a quantidade de ocorrências por dia no mês de junho de 2025 nos municípios abrangidos pelo evento, onde identificamos um período de extrapolação do limite superior nos últimos dias do mês.



Figura 2 – Somatório de CHI e quantidade de ocorrências por dia durante o período nos municípios abrangidos pelo evento.

5. Evidência do Evento

5.1. Classificação COBRADE

O COBRADE (Classificação e Codificação Brasileira de Desastres) foi criado com o intuito de adequar a classificação brasileira às especificações utilizadas pela ONU na categorização de desastres e nivelar o país aos demais organismos de gerenciamento de desastres do mundo.

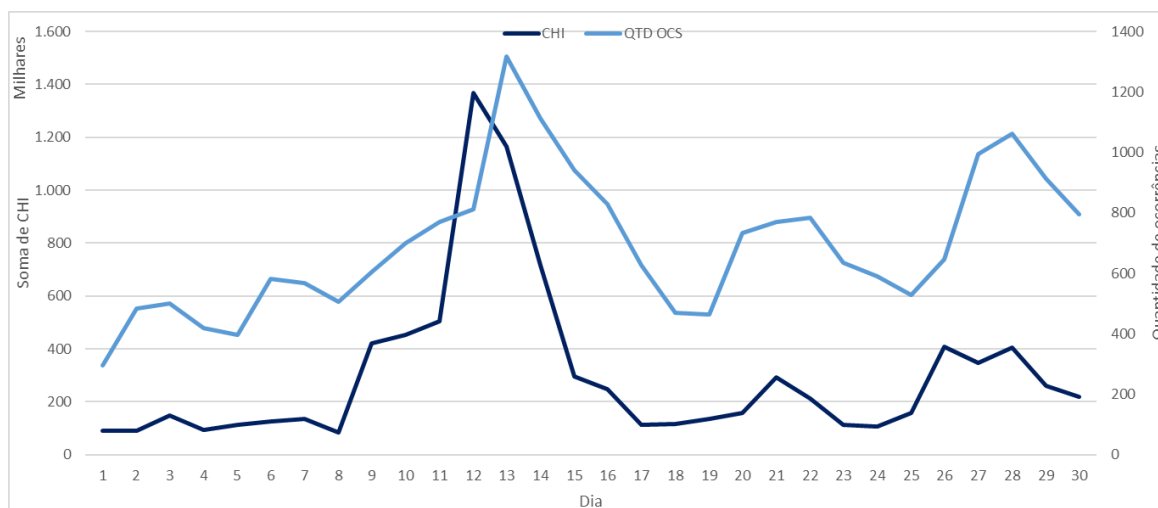
O evento ocorrido durante o período de 26 a 31 de janeiro de 2025 sobre a área de concessão da Neoenergia - Pernambuco, pode ser classificado como chuvas intensas (1.3.2.1.4), tempestade de raios (1.3.2.1.2) e rajadas de vento.

5.2. Código único do evento

Todas as ocorrências expurgadas estão associadas ao evento através do ID de número 865 registrado no GSE - sistema utilizado pela Neoenergia Pernambuco para gestão e operação do sistema elétrico desta distribuidora. Já o código único do Relatório de Evidência de Interrupção em Situação de Emergência que descreve e evidencia o evento é o 2025002.

5.3. Decreto de calamidade pública ou situação de emergência (se houver)

Não foram emitidos decretos de calamidade pública ou situação de emergência por parte das prefeituras dos municípios pernambucanos.

5.4. Mapa geoelétrico e diagrama unifilar da região afetada

A Neoenergia Pernambuco é dividida em 6 Setores e 30 Unidades Territoriais de Distribuição (UTD) abrangendo todo o estado de Pernambuco, o município de Pedra de Fogo-PB e o arquipélago de Fernando de Noronha.

O evento impactou em todos os Setores da Neoenergia Pernambuco – Oeste, Centro Oeste, Centro, Sul, Norte e Metropolitano .



Figura 3 – Municípios em destaque atingidos pelo evento na área de concessão da Neoenergia Pernambuco

Os mapas geolétricos dos conjuntos do sistema elétrico da Neoenergia Pernambuco com interrupções de causas relacionadas ao evento climático em decorrência do evento climático estão dispostos no Anexo II deste documento.

Os diagramas unifilares das regionais do sistema elétrico da Neoenergia Pernambuco com destaque para as subestações com ocorrências de causas relacionadas ao evento climático com interrupções em suas redes de distribuição ou redes secundárias estão dispostos no Anexo III deste documento.

5.5. Descrição dos danos causados ao sistema elétrico, incluindo a relação dos equipamentos danificados e sua importância para o sistema

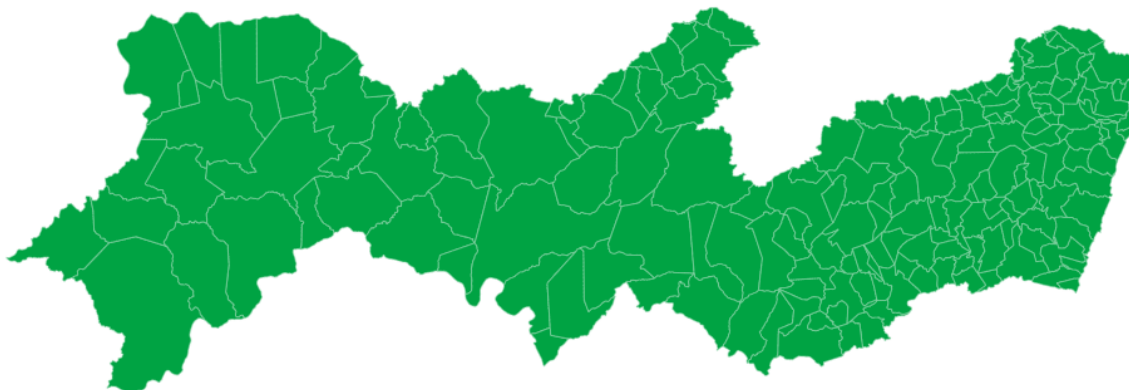
O evento atingiu a área de concessão impactando o sistema elétrico de diferentes formas. Dentre as principais causas destacamos altos índices de precipitação, descargas atmosféricas, objetos lançados à rede elétrica além de árvores que atingiram a rede em sua queda. A seguir, lista de equipamentos avariados em ocorrências relativas ao evento.

Tabela 1 – Equipamentos Avariados

EQUIPAMENTO	QUANTIDADE
Elo fusível	2128
Isoladores	87
Chave fusível	25
Transformador de Distribuição	44
Para-raios	40
Poste	25

5.6. Relato técnico sobre a intervenção realizada com as ações da distribuidora para restabelecimento do sistema, incluindo o contingente de técnicos utilizados nos serviços

As ações da distribuidora foram tomadas com suporte de ferramentas desenvolvidas para acompanhamento em tempo real das ocorrências pelo Centro de Operações, permitindo gerenciar as regiões com demanda superior à sua capacidade e mobilizando em tempo hábil equipes adicionais para o atendimento emergencial.

O trabalho realizado foi de manutenção e, principalmente, de restabelecimento do sistema elétrico afetado. A prioridade foi dada às localidades que interferiam diretamente em serviços essenciais de saúde, abastecimento de água, mobilidade urbana, telecomunicações e áreas com maior concentração populacional.

Para reestabelecimento do sistema entre os dias 26 e 31 de janeiro de 2025, equipes adicionais de serviços de rede foram acionadas, conforme Figura 4.



Figura 4 – Quantidade diária de equipes em janeiro 2025 nos municípios atingidos pelo evento

5.7. Tempo médio de preparação, deslocamento e de execução das equipes

Tabela 2 – Tempo de atendimento

Tempo médio de atendimento	890 min
Preparação (TMP)	337min
Deslocamento (TMD)	49min
Execução (TME)	503min

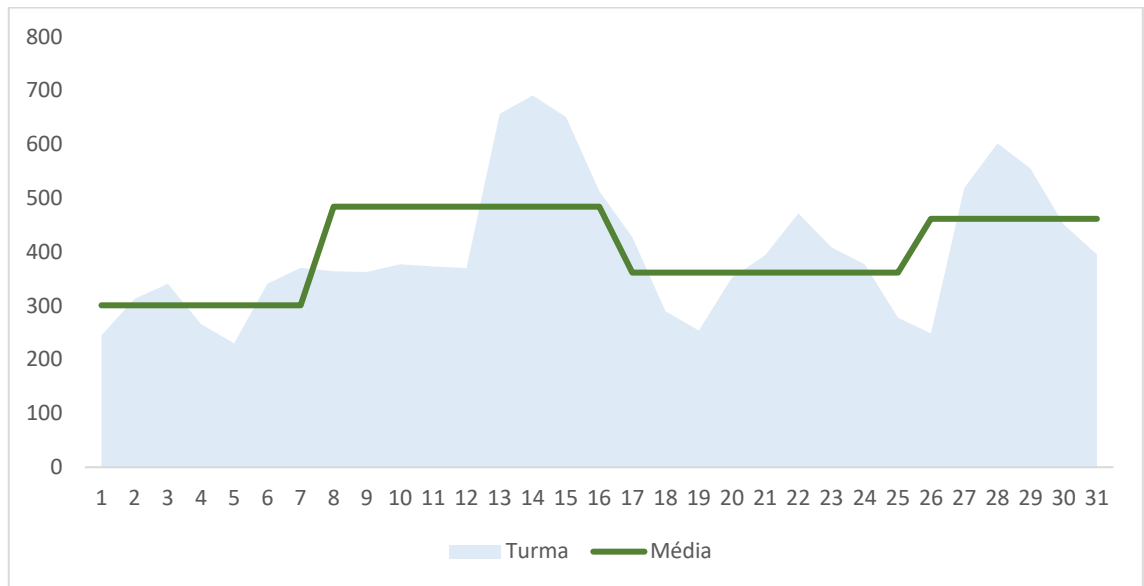
5.8. Número de unidades consumidoras atingidas

O evento atingiu 349.588 clientes ininterruptos.

5.9. Municípios atingidos

Tabela 3 – Municípios da área de concessão da Neoenergia Pernambuco afetados pelo evento

MUNICÍPIOS ATINGIDOS

ABREU E LIMA	FLORESTA	PETROLANDIA
AFOGADOS DA INGAZEIRA	GAMELEIRA	PETROLINA
AFRANIO	GARANHUNS	POCAO
AGRESTINA	GLORIA DO GOITA	POMBOS
AGUA PRETA	GOIANA	PRIMAVERA
ALAGOINHA	GRANITO	QUIPAPA
ALIANCA	GRAVATA	RECIFE
ALTINHO	IATI	RIACHO DAS ALMAS
AMARAJI	IBIMIRIM	RIBEIRAO
ANGELIM	IGARASSU	RIO FORMOSO
ARACOIABA	IGUARACI	SAIRE
ARARIPINA	INAJA	SALGADINHO
ARCOVERDE	INGAZEIRA	SALGUEIRO
BARRA DE GUABIRABA	IPOJUCA	SALOA
BARREIROS	IPUBI	SANHARO
BELEM DE MARIA	ITACURUBA	SANTA CRUZ
BELEM DE SAO FRANCISCO	ITAIBA	SANTA CRUZ DA BAIXA VERDE
BELO JARDIM	ITAMARACA	SANTA CRUZ DO CAPIBARIBE

MUNICÍPIOS ATINGIDOS

BETANIA	ITAMBE	SANTA FILOMENA
BEZERROS	ITAPETIM	SANTA MARIA DA BOA VISTA
BODOCO	ITAPISSUMA	SANTA MARIA DO CAMBUCA
BOM CONSELHO	ITAQUITINGA	SANTA TEREZINHA
BOM JARDIM	JABOATAO DOS GUARARAPES	SAO BENEDITO DO SUL
BONITO	JAQUEIRA	SAO BENTO DO UNA
BREJAO	JATAUBA	SAO CAETANO
BREJINHO	JATOBA	SAO JOAQUIM DO MONTE
BREJO DA MADRE DE DEUS	JOAO ALFREDO	SAO JOSE DA COROA GRANDE
BUENOS AIRES	JOAQUIM NABUCO	SAO JOSE DO BELMONTE
BUIQUE	JUCATI	SAO JOSE DO EGITO
CABO DE SANTO AGOSTINHO	JUPI	SAO LOURENCO DA MATA
CABROBO	JUREMA	SAO VICENTE FERRER
CACHOEIRINHA	LAGOA DO CARRO	SERRA TALHADA
CAETES	LAGOA DO OURO	SERRITA
CALCADO	LAGOA DOS GATOS	SERTANIA
CALUMBI	LAGOA GRANDE	SIRINHAEM
CAMARAGIBE	LAJEDO	SOLIDAO
CAMOCIM DE SAO FELIX	LIMOEIRO	SURUBIM
CAMUTANGA	MACAPARANA	TABIRA
CANHOTINHO	MACHADOS	TACAIMBO
CAPOEIRAS	MANARI	TACARATU

MUNICÍPIOS ATINGIDOS

CARNAIBA	MARAIAL	TAMANDARE
CARNAUBEIRA DA PENHA	MIRANDIBA	TAQUARITINGA DO NORTE
CARPINA	MOREILANDIA	TEREZINHA
CARUARU	MORENO	TERRA NOVA
CASINHAS	NAZARE DA MATA	TIMBAUBA
CATENDE	OLINDA	TORITAMA
CEDRO	OROBO	TRACUNHAEM
CHA DE ALEGRIA	OROCO	TRINDADE
CHA GRANDE	OURICURI	TRIUNFO
CONDADO	PALMARES	TUPANATINGA
CORRENTES	PANELAS	TUPARETAMA
CUMARU	PARANATAMA	VENTUROSA
CUSTODIA	PARNAMIRIM	VERDEJANTE
DORMENTES	PASSIRA	VERTENTES
ESCADA	PAUDALHO	VICENCIA
EXU	PAULISTA	VITORIA DE SANTO ANTAO
FEIRA NOVA	PEDRA	XEXEU
FERREIROS	PEDRAS DE FOGO	
FLORES	PESQUEIRA	

5.10. Subestações atingidas

Não foram interrompidas subestações em decorrência deste evento.

5.11. Quantidade de interrupções associadas ao evento

Foram abertas 2202 ocorrências e registrados 1672 eventos de interrupções associadas ao evento climático em redes de distribuição e redes secundárias.

5.12. Data e hora do início da primeira interrupção

Início: 26/01/2021 – 00h38min

5.13. Data e hora do término da última interrupção

Término: 13/02/2025 – 07h23min

5.14. Média de duração das interrupções

11 horas e 14 minutos.

5.15. Duração da interrupção mais longa

406h 40m

5.16. Soma do CHI das interrupções associadas ao evento

A soma de CHI de todo o evento é de 1.267.108,56, extrapolando o limite superior de CHI da Neoenergia Pernambuco.

5.17. Evidências do evento

Registros diversos que evidenciem a classificação das ISE permitindo identificar a causa, a abrangência e os danos causados pelo evento à rede e às áreas atingidas, como imagens fotográficas, boletins meteorológicos e matérias jornalísticas

[BOLETIM PLUVIOMÉTRICO DIÁRIO - PARCIAL \(apac.pe.gov.br\)](http://apac.pe.gov.br)

BOLETIM MENSAL

Data Inicial: 01-01-2025

Data Final: 31-01-2025

Mesorregião: Metropolitana de Recife

Maior chuva registrada: Ilha de Itamaracá (Itamaracá [Convencional]) - 316.3 mm

Código Estação	Município	Estação	Chuva Total (mm)	Climatologia (mm)	Anomalia (mm)	Desvio Relativo (%)
260005402A	Abreu e Lima	Abreu e Lima - PCD	255.8 mm	83 mm	172.8 mm	208.2 %
260005401V	Abreu e Lima	Abreu e Lima [Convencional]	172.5 mm	83 mm	89.5 mm	107.8 %
260105201A	Araçoiaba	Prefeitura Municipal - APAC	194.5 mm	65.7 mm	128.8 mm	196 %
260290206V	Cabo de Santo Agostinho	Cabo (Barragem de Gurjaú) [Convencional]	213.4 mm	97.4 mm	116 mm	119.1 %
260720804V	Cabo de Santo Agostinho	Cabo (Barragem de Suape) [Convencional]	304 mm	97.4 mm	206.6 mm	212.1 %
260290207V	Cabo de Santo Agostinho	Cabo (Pirapama) [Convencional]	170.5 mm	97.4 mm	73.1 mm	75.1 %
260290202A	Cabo de Santo Agostinho	Charneca	152.9 mm	97.4 mm	55.5 mm	57 %
260290203A	Cabo de Santo Agostinho	Torrinha	152.5 mm	97.4 mm	55.1 mm	56.6 %
260345406A	Camaragibe	Aldeia	232.1 mm	107.8 mm	124.3 mm	115.3 %
260345401V	Camaragibe	Camaragibe [Convencional]	163.6 mm	107.8 mm	55.8 mm	51.8 %
260345404A	Camaragibe	Jardim Primavera	178.2 mm	107.8 mm	70.4 mm	65.3 %
260345401A	Camaragibe	Timbi	176 mm	107.8 mm	68.2 mm	63.3 %
260345405A	Camaragibe	Vila da Fábrica	21.3 mm	107.8 mm	-86.5 mm	-80.2 %
260545901A	Fernando de Noronha	Baía Do Sancho - Apac [A/B]	0.6 mm	67.4 mm	-66.8 mm	-99.1 %
260545901V	Fernando de Noronha	Bombeiros [Convencional]	21.7 mm	67.4 mm	-45.7 mm	-67.8 %
260680403A	Igarassu	Alto do Céu	193.9 mm	93.3 mm	100.6 mm	107.8 %
260680405A	Igarassu	Cruz de Rebouças 2	128.7 mm	93.3 mm	35.4 mm	37.9 %
260680404A	Igarassu	Cruz de Rebouças*	195 mm	93.3 mm	101.7 mm	109 %
260680403V	Igarassu	Igarassu [Convencional]	166.9 mm	93.3 mm	73.6 mm	78.9 %
260680404V	Igarassu	Igarassu (Bar. Catucá) [Convencional]	199.4 mm	93.3 mm	106.1 mm	113.7 %
260680405V	Igarassu	Igarassu (Usina São José) [Convencional]	245.4 mm	93.3 mm	152.1 mm	163 %
260760401V	Ilha de Itamaracá	Itamaracá [Convencional]	316.3 mm	81.5 mm	234.8 mm	288.1 %

260760401A	Ilha de Itamaracá	SERES - APAC	115.2 mm	81.5 mm	33.7 mm	41.3 %
260720802V	Ipojuca	Ipojuca [Convencional]	228.2 mm	111.8 mm	116.4 mm	104.1 %
260720805A	Ipojuca	Núcleo Maranhão - APAC	161.5 mm	111.8 mm	49.7 mm	44.5 %
260720804A	Ipojuca	Rurópolis	186 mm	111.8 mm	74.2 mm	66.4 %
260775201A	Itapissuma	Botafogo - APAC	188.8 mm	107 mm	81.8 mm	76.4 %
260775201V	Itapissuma	Itapissuma [Convencional]	310.8 mm	107 mm	203.8 mm	190.5 %
260790103V	Jaboatão dos Guararapes	Jaboatão dos Guararapes (Bar Duas Unas) [Convencional]	185.6 mm	96 mm	89.6 mm	93.3 %
260790101A	Jaboatão dos Guararapes	Muribeca	187.1 mm	96 mm	91.1 mm	94.9 %
260790106A	Jaboatão dos Guararapes	Piedade	140.9 mm	96 mm	44.9 mm	46.8 %
260790107A	Jaboatão dos Guararapes	Prefeitura Municipal	12.8 mm	96 mm	-83.2 mm	-86.7 %
260940201A	Moreno	Bonança	251 mm	74.1 mm	176.9 mm	238.7 %
260940202A	Moreno	ETA Compesa	226.4 mm	74.1 mm	152.3 mm	205.5 %
260940201V	Moreno	Moreno [Convencional]	227 mm	74.1 mm	152.9 mm	206.3 %
260960005V	Olinda	Jardim Atlântico [Convencional]	194.2 mm	86.4 mm	107.8 mm	124.8 %
260960004A	Olinda	Jardim Fragoso	183.3 mm	86.4 mm	96.9 mm	112.2 %
260960004V	Olinda	Olinda (Academia Santa Gertrudes) [Convencional]	189.3 mm	86.4 mm	102.9 mm	119.1 %
260960005A	Olinda	Tabajara	217.2 mm	86.4 mm	130.8 mm	151.4 %
261070705A	Paulista	Janga 2 [A/B]	163.7 mm	106.5 mm	57.2 mm	53.7 %
261070701V	Paulista	Paulista [Convencional]	172.6 mm	106.5 mm	66.1 mm	62.1 %
261070702A	Paulista	Vila Torres Galvão	166 mm	106.5 mm	59.5 mm	55.9 %
261160607A	Recife	Alto do Céu	19.4 mm	98.2 mm	-78.8 mm	-80.2 %
261160603G	Recife	Brega E Chique [G]	177.6 mm	98.2 mm	79.4 mm	80.9 %
261160614A	Recife	Campinha do Barreto	262.5 mm	98.2 mm	164.3 mm	167.3 %
261160616G	Recife	Compaz - Alto Sta. Terezinha [G]	172.6 mm	98.2 mm	74.4 mm	75.8 %
261160612A	Recife	Guabiraba - APAC	231.5 mm	98.2 mm	133.3 mm	135.7 %
261160617A	Recife	Pina	164.8 mm	98.2 mm	66.6 mm	67.8 %
261160604V	Recife	Recife (Alto da Brasileira) [Convencional]	219.7 mm	98.2 mm	121.5 mm	123.7 %
261160602V	Recife	Recife (Codecipe / Santo Amaro) [Convencional]	267.3 mm	98.2 mm	169.1 mm	172.2 %
261160623A	Recife	Recife [APAC]	243.7 mm	98.2 mm	145.5 mm	148.2 %
261160618A	Recife	Torreão	252.9 mm	98.2 mm	154.7 mm	157.5 %
261160609A	Recife	UPA Imbiribeira	105.2 mm	98.2 mm	7 mm	7.1 %
261160605A	Recife	UPA Nova Descoberta - APAC	205.8 mm	98.2 mm	107.6 mm	109.6 %
261160603A	Recife	Universidade Federal Rural de Pernambuco	211.2 mm	98.2 mm	113 mm	115.1 %
261370101A	São Lourenço da Mata	Corpo de Bombeiro	185.4 mm	71.5 mm	113.9 mm	159.3 %

261370104A	São Lourenço da Mata	Rua dos Milagres	182.2 mm	71.5 mm	110.7 mm	154.8 %
261370102V	São Lourenço da Mata	São Lourenço da Mata (Tapacurá) [Convencional]	141.8 mm	71.5 mm	70.3 mm	98.3 %

Mesorregião: Mata Pernambucana

Maior chuva registrada: Tamandaré (Tamandaré [Convencional]) - 387.3 mm

Código Estação	Município	Estação	Chuva Total (mm)	Climatologia (mm)	Anomalia (mm)	Desvio Relativo (%)
260070801V	Aliança	Aliança [Convencional]	193.5 mm	53.8 mm	139.7 mm	259.7 %
260070801A	Aliança	Horta Comunitária - APAC	244.7 mm	53.8 mm	190.9 mm	354.8 %
260090601V	Amaraji	Amaraji [Convencional]	175.5 mm	93.8 mm	81.7 mm	87.1 %
260090601A	Amaraji	SAAE - APAC	198 mm	93.8 mm	104.2 mm	111.1 %
260140901A	Barreiros	Banco Brasil	84.9 mm	96.6 mm	-11.7 mm	-12.1 %
260140901M	Barreiros	Barreiros - PCD [Convencional]	235.6 mm	96.6 mm	139 mm	143.9 %
260150802V	Belém de Maria	Belém de Maria [Convencional]	108.4 mm	72.2 mm	36.2 mm	50.1 %
260150802A	Belém de Maria	ETA Compesa	77.5 mm	72.2 mm	5.3 mm	7.3 %
260270401V	Buenos Aires	Buenos Aires [Convencional]	90.4 mm	46.4 mm	44 mm	94.8 %
260270401A	Buenos Aires	COMPESA - APAC	128.4 mm	46.4 mm	82 mm	176.7 %
260360302V	Canutanga	Canutanga [Convencional]	5 mm	58.4 mm	-53.4 mm	-91.4 %
260400702V	Carpina	Carpina (Est. Exp. de Cana-de-Açúcar) [Convencional]	247.4 mm	61 mm	186.4 mm	305.6 %
260400701M	Carpina	Carpina - PCD [Convencional]	181.6 mm	61 mm	120.6 mm	197.7 %
260420503V	Catende	Catende [Convencional]	65 mm	76.2 mm	-11.2 mm	-14.7 %
260420502A	Catende	SEDUC	69.7 mm	76.2 mm	-6.5 mm	-8.5 %
260450201A	Chã Grande	Centro*	206.6 mm	55.4 mm	151.2 mm	272.9 %
260450201V	Chã Grande	Chã Grande [Convencional]	174.6 mm	55.4 mm	119.2 mm	215.2 %
260440301A	Chã de Alegria	Chã de Alegria - APAC [Compesa]	137.8 mm	81.6 mm	56.2 mm	68.9 %
260440301V	Chã de Alegria	Chã de Alegria [Convencional]	158.2 mm	81.6 mm	76.6 mm	93.9 %
260460101A	Condado	Assentamento - APAC	107.1 mm	41.3 mm	65.8 mm	159.3 %
260460101V	Condado	Condado [Convencional]	154.6 mm	41.3 mm	113.3 mm	274.3 %
260480901V	Cortês	Cortês [Convencional]	146.5 mm	86.2 mm	60.3 mm	70 %
260480901A	Cortês	Nova Cortês	99.1 mm	86.2 mm	12.9 mm	15 %
260520201A	Escada	ETA Compesa	179.5 mm	70.1 mm	109.4 mm	156.1 %
260520202V	Escada	Escada [Convencional]	196.1 mm	70.1 mm	126 mm	179.7 %
260550901A	Ferreiros	Centro Cultural - APAC	183.2 mm	55.9 mm	127.3 mm	227.7 %
260550901V	Ferreiros	Ferreiros [Convencional]	4.4 mm	55.9 mm	-51.5 mm	-92.1 %
260590502V	Gamaleira	Gamaleira [Convencional]	113 mm	108 mm	5 mm	4.6 %

260590501A	Gemeleira	SAAE	129.2 mm	108 mm	21.2 mm	19.6 %
260610101V	Glória do Goitá	Glória do Goitá [Convencional]	163.9 mm	47.7 mm	116.2 mm	243.6 %
260610102A	Glória do Goitá	Nissan Miojo - APAC	46.3 mm	47.7 mm	-1.4 mm	-2.9 %
260620001A	Goiana	ETA Compesa	135 mm	96.6 mm	38.4 mm	39.8 %
260620001V	Goiana	Goiana (Itapirema - IPA) [Convencional]	135.3 mm	96.6 mm	38.7 mm	40.1 %
260620003A	Goiana	Ponta de Pedra - APAC	109.3 mm	96.6 mm	12.7 mm	13.1 %
260720801G	Ipojuca	Campo Do Avião [G]	122.4 mm	111.8 mm	10.6 mm	9.5 %
260765301A	Itambé	Ginásio Municipal - APAC	160.3 mm	74.8 mm	85.5 mm	114.3 %
260765302V	Itambé	Itambé (IPA) [Convencional]	183.6 mm	74.8 mm	108.8 mm	145.5 %
260780201A	Itaquitinga	Itaquitinga	154 mm	36.7 mm	117.3 mm	319.6 %
260780201V	Itaquitinga	Itaquitinga [Convencional]	89.3 mm	36.7 mm	52.6 mm	143.3 %
260795001A	Jaqueira	Hospital Municipal	99.8 mm	86.1 mm	13.7 mm	15.9 %
260795002V	Jaqueira	Jaqueira [Convencional]	59.2 mm	86.1 mm	-26.9 mm	-31.2 %
260820602A	Joaquim Nabuco	Escola Eduardo Campos - APAC	68.6 mm	92 mm	-23.4 mm	-25.4 %
260590501V	Joaquim Nabuco	Joaquim Nabuco [Convencional]	22.7 mm	92 mm	-69.3 mm	-75.3 %
260850303V	Lagoa de Itaenga	Lagoa de Itaenga (Barragem de Carpina) [Convencional]	135.2 mm	46.4 mm	88.8 mm	191.4 %
260850301A	Lagoa de Itaenga	Usina Petribu - APAC	74.2 mm	46.4 mm	27.8 mm	59.9 %
260845301A	Lagoa do Carro	COMPESA - APAC	140.8 mm	52.1 mm	88.7 mm	170.2 %
260845301V	Lagoa do Carro	Lagoa do Carro [Convencional]	91.2 mm	52.1 mm	39.1 mm	75 %
260900601A	Macaparana	COMPESA - APAC	72.8 mm	53.9 mm	18.9 mm	35.1 %
260900601V	Macaparana	Macaparana [Convencional]	171.5 mm	53.9 mm	117.6 mm	218.2 %
260920401A	Maraial	Casa de Saúde e Maternidade	86 mm	85.7 mm	0.3 mm	0.4 %
260795001V	Maraial	Maraial [Convencional]	61.2 mm	85.7 mm	-24.5 mm	-28.6 %
260950102A	Nazaré da Mata	ETA Compesa	169.7 mm	63.3 mm	106.4 mm	168.1 %
260950101V	Nazaré da Mata	Nazaré da Mata [Convencional]	89.4 mm	63.3 mm	26.1 mm	41.2 %
261000401V	Palmares	Palmares [Convencional]	108.4 mm	69.9 mm	38.5 mm	55.1 %
261000403A	Palmares	Sto Antonio Palmares - APAC	52.7 mm	69.9 mm	-17.2 mm	-24.6 %
261060804V	Paudalho	Paudalho (Barragem de Goitá) [Convencional]	243.4 mm	68.5 mm	174.9 mm	255.3 %
261060801V	Paudalho	Paudalho [Convencional]	92.5 mm	68.5 mm	24 mm	35 %
261130901V	Pombos	Pombos [Convencional]	202.7 mm	34.6 mm	168.1 mm	485.8 %
261140801V	Primavera	Primavera [Convencional]	31.8 mm	93 mm	-61.2 mm	-65.8 %
261140801A	Primavera	Residencial Primavera	60.9 mm	93 mm	-32.1 mm	-34.5 %
261150701A	Quipapá	ETA Compesa	54.4 mm	60.3 mm	-5.9 mm	-9.8 %
261150703V	Quipapá	Quipapá [Convencional]	55.9 mm	60.3 mm	-4.4 mm	-7.3 %

261150702A	Quipapá	Vila Nova	55.9 mm	60.3 mm	-4.4 mm	-7.3 %
261180402A	Ribeirão	Aripibu - APAC	166.1 mm	87 mm	79.1 mm	90.9 %
261180401A	Ribeirão	Bandeirante	155.2 mm	87 mm	68.2 mm	78.4 %
261180402V	Ribeirão	Ribeirão [Convencional]	170 mm	87 mm	83 mm	95.4 %
261190303A	Rio Formoso	Assentamento Mínguito - APAC	180.2 mm	82.2 mm	98 mm	119.2 %
261190302V	Rio Formoso	Rio Formoso (Usina Cucatú) [Convencional]	176.3 mm	82.2 mm	94.1 mm	114.5 %
261420401V	Sirinhaém	Sirinhaém [Convencional]	0 mm	94.8 mm	-94.8 mm	-100 %
261290101A	São Benedito do Sul	ETA Compesa	65 mm	68.4 mm	-3.4 mm	-5 %
260870102V	São Benedito do Sul	São Benedito do Sul [Convencional]	70.8 mm	68.4 mm	2.4 mm	3.5 %
261340401A	São José da Coroa Grande	Faz. Boca do Rio - APAC	174.1 mm	65.1 mm	109 mm	167.4 %
261340401V	São José da Coroa Grande	São José da Coroa Grande [Convencional]	184 mm	65.1 mm	118.9 mm	182.6 %
261485702A	Tamandaré	PSF - APAC	251.6 mm	88.8 mm	162.8 mm	183.3 %
261485701A	Tamandaré	Saué - APAC	152.6 mm	88.8 mm	63.8 mm	71.8 %
261485701V	Tamandaré	Tamandaré [Convencional]	387.3 mm	88.8 mm	298.5 mm	336.1 %
261530001A	Timbaúba	Secretária de Agricultura - Apac	212.7 mm	65.8 mm	146.9 mm	223.3 %
261530001V	Timbaúba	Timbaúba [Convencional]	174 mm	65.8 mm	108.2 mm	164.4 %
261550801V	Tracunhaém	Tracunhaém [Convencional]	165.4 mm	47.5 mm	117.9 mm	248.2 %
261550801A	Tracunhaém	Unidade Mista de Saúde - APAC	172.3 mm	47.5 mm	124.8 mm	262.7 %
261630801A	Vicência	Escola Luiz Maranhão	297.6 mm	53.6 mm	244 mm	455.2 %
261630802A	Vicência	VICENCIA - APAC	209.8 mm	53.6 mm	156.2 mm	291.4 %
261630801V	Vicência	Vicência [Convencional]	166.5 mm	53.6 mm	112.9 mm	210.6 %
261640702A	Vitória de Santo Antão	Bairro C	145.6 mm	63.7 mm	81.9 mm	128.6 %
261640703A	Vitória de Santo Antão	Cajá	153.7 mm	63.7 mm	90 mm	141.3 %
261640704A	Vitória de Santo Antão	Livramento	165.6 mm	63.7 mm	101.9 mm	160 %
261640701V	Vitória de Santo Antão	Vitória de Santo Antão (IPA) [Convencional]	221.8 mm	63.7 mm	158.1 mm	248.2 %
261640701M	Vitória de Santo Antão	Vitória de Santo Antão - PCD [Convencional]	178.6 mm	63.7 mm	114.9 mm	180.4 %
261650601A	Xexéu	SAAE	74.8 mm	96.5 mm	-21.7 mm	-22.5 %
261650602V	Xexéu	Xexéu (Usina Bom Mirar) [Convencional]	119.5 mm	96.5 mm	23 mm	23.8 %
260040101A	Água Preta	SAAE	119.8 mm	70.6 mm	49.2 mm	69.7 %
260040101V	Água Preta	Água Preta [Convencional]	79.5 mm	70.6 mm	8.9 mm	12.6 %

Mesorregião: Agreste Pernambucano

Maior chuva registrada: Alagoinha (Alagoinha [Convencional]) - 256.9 mm

Código Estação	Município	Estação	Chuva Total (mm)	Climatologia (mm)	Anomalia (mm)	Desvio Relativo (%)
260030201V	Agrestina	Agrestina [Convencional]	152.9 mm	30.6 mm	122.3 mm	399.7 %
260060901V	Alagoinha	Alagoinha [Convencional]	256.9 mm	63.4 mm	193.5 mm	305.2 %
260060901A	Alagoinha	Garagem Municipal - Apac	123.7 mm	63.4 mm	60.3 mm	95.1 %
260080701V	Altinho	Altinho [Convencional]	99.5 mm	33.9 mm	65.6 mm	193.5 %
260080701A	Altinho	ETA Compesa	94.4 mm	33.9 mm	60.5 mm	178.5 %
260100301V	Angelim	Angelim [Convencional]	123.5 mm	46.4 mm	77.1 mm	166.2 %
260100301A	Angelim	COMPESA - APAC	153 mm	46.4 mm	106.6 mm	229.7 %
260130002V	Barra de Guabiraba	Barra de Guabiraba [Convencional]	80.9 mm	54.9 mm	26 mm	47.4 %
260130001A	Barra de Guabiraba	ETA Compesa	72.4 mm	54.9 mm	17.5 mm	31.9 %
260170601A	Belo Jardim	Batalhão Polícia Militar - Apac	89.1 mm	55.6 mm	33.5 mm	60.3 %
260170604V	Belo Jardim	Belo Jardim (Açude Bituri) [Convencional]	188.9 mm	55.6 mm	133.3 mm	239.7 %
260170601V	Belo Jardim	Belo Jardim [Convencional]	182.5 mm	55.6 mm	126.9 mm	228.2 %
260190401V	Bezerros	Bezerros [Convencional]	35.3 mm	28.9 mm	6.4 mm	22.1 %
260190401A	Bezerros	Escritório Compesa	18.1 mm	28.9 mm	-10.8 mm	-37.4 %
260210001A	Bom Conselho	Batalhão Polícia Militar - Apac	126.5 mm	17.2 mm	109.3 mm	635.5 %
260210001V	Bom Conselho	Bom Conselho (IPA) [Convencional]	118 mm	17.2 mm	100.8 mm	586 %
260220901V	Bom Jardim	Bom Jardim [Convencional]	104.4 mm	45.1 mm	59.3 mm	131.5 %
260220901A	Bom Jardim	COMPESA - APAC	127.1 mm	45.1 mm	82 mm	181.8 %
260230802A	Bonito	BONITO 2 - APAC	58.7 mm	46 mm	12.7 mm	27.6 %
260230803V	Bonito	Bonito (Fazenda Vila Bela) [Convencional]	71.5 mm	46 mm	25.5 mm	55.4 %
260230802V	Bonito	Bonito [Convencional]	35.5 mm	46 mm	-10.5 mm	-22.8 %
260230801A	Bonito	COMPESA - APAC	36.6 mm	46 mm	-9.4 mm	-20.4 %
260230804V	Bonito	Mata da Chuva [Convencional]	66.1 mm	46 mm	20.1 mm	43.7 %
260260501V	Brejo da Madre de Deus	Brejo da Madre de Deus [Convencional]	253.5 mm	40.5 mm	213 mm	525.9 %
260240702V	Brejão	Brejão (IPA) [Convencional]	196.1 mm	44.6 mm	151.5 mm	339.7 %
260280301V	Buíque	Buíque [Convencional]	247.3 mm	56.2 mm	191.1 mm	340 %
260310801V	Cachoeirinha	Cachoeirinha [Convencional]	79 mm	16.9 mm	62.1 mm	367.5 %
260310801A	Cachoeirinha	ETA Compesa	80.5 mm	16.9 mm	63.6 mm	376.3 %
260320701V	Caetés	Caetés [Convencional]	164.5 mm	55 mm	109.5 mm	199.1 %
260320701A	Caetés	Secretária de Agricultura - APAC	78.8 mm	55 mm	23.8 mm	43.3 %
260330601V	Calçado	Calçados [Convencional]	104.7 mm	51.8 mm	52.9 mm	102.1 %
260350401V	Camocim de São Félix	Camocim de São Félix [Convencional]	0 mm	50.7 mm	-50.7 mm	-100 %

260350401A	Camocim de São Félix	Camocim de São Félix	62.5 mm	50.7 mm	11.8 mm	23.3 %
260370201V	Canhotinho	Canhotinho [Convencional]	113 mm	38.2 mm	74.8 mm	195.8 %
260380101V	Capoeiras	Capoeiras [Convencional]	158.1 mm	30.4 mm	127.7 mm	420.1 %
260380101A	Capoeiras	Secretária de Educação - APAC	37.2 mm	30.4 mm	6.8 mm	22.4 %
260410603V	Caruaru	Caruaru [Convencional]	63 mm	47.8 mm	15.2 mm	31.8 %
260410601A	Caruaru	Posto Policiamento Comunitário	14.9 mm	47.8 mm	-32.9 mm	-68.8 %
260410606A	Caruaru	Terra Vermelha	86.4 mm	47.8 mm	38.6 mm	80.8 %
260415501A	Casinhas	COMPESA - APAC	44.9 mm	23.5 mm	21.4 mm	91.1 %
260415501V	Casinhas	Casinhas [Convencional]	47.1 mm	23.5 mm	23.6 mm	100.4 %
260470001V	Correntes	Correntes [Convencional]	148.8 mm	52 mm	96.8 mm	186.2 %
260490801A	Cumaru	COMPESA - APAC	62.8 mm	29.1 mm	33.7 mm	115.8 %
260490801V	Cumaru	Cumaru [Convencional]	61.1 mm	29.1 mm	32 mm	110 %
260500401V	Cupira	Cupira [Convencional]	61.5 mm	36.1 mm	25.4 mm	70.4 %
260540001A	Feira Nova	Assentamento - APAC	52 mm	41.7 mm	10.3 mm	24.7 %
260540001V	Feira Nova	Feira Nova [Convencional]	183.5 mm	41.7 mm	141.8 mm	340 %
260580601A	Frei Miguelinho	Frei Miguelinho	87 mm	42.7 mm	44.3 mm	103.7 %
260580601V	Frei Miguelinho	Frei Miguelinho [Algodão do Manso] [Convencional]	63.2 mm	42.7 mm	20.5 mm	48 %
260600201A	Garanhuns	Clínica Bolvinos URFPE - Apac	213.5 mm	46 mm	167.5 mm	364.1 %
260600201V	Garanhuns	Garanhuns [Convencional]	161.9 mm	46 mm	115.9 mm	252 %
260640801V	Gravatá	Gravatá [Convencional]	95.5 mm	40 mm	55.5 mm	138.8 %
260650701A	Iati	IATI - APAC	243.3 mm	57.2 mm	186.1 mm	325.3 %
260650701V	Iati	Iati [Convencional]	173.9 mm	57.2 mm	116.7 mm	204 %
260670501V	Ibirajuba	Ibirajuba [Convencional]	94 mm	32 mm	62 mm	193.8 %
260670501A	Ibirajuba	Rancho Dona Analia - Apac	71.9 mm	32 mm	39.9 mm	124.7 %
260750501A	Itaíba	Garagem Municipal - APAC	94.4 mm	59.7 mm	34.7 mm	58.1 %
260800801A	Jataíba	Escola Antônio Vieira de Melo - Apac	104.7 mm	45.9 mm	58.8 mm	128.1 %
260800801V	Jataíba	Jataíba [Convencional]	104.9 mm	45.9 mm	59 mm	128.5 %
260810702V	João Alfredo	João Alfredo [Convencional]	74.7 mm	50.1 mm	24.6 mm	49.1 %
260810701A	João Alfredo	Sítio Cascavél - APAC	89 mm	50.1 mm	38.9 mm	77.6 %
260825502V	Jucati	Jucati [Convencional]	119.9 mm	45.2 mm	74.7 mm	165.3 %
260830501A	Jupi	COMPESA - APAC	21.2 mm	35.2 mm	-14 mm	-39.8 %
260830501V	Jupi	Jupi [Convencional]	73.5 mm	35.2 mm	38.3 mm	108.8 %
260840401V	Jurema	Jurema [Convencional]	68.5 mm	33.2 mm	35.3 mm	106.3 %
260860201A	Lagoa do Ouro	LAGOADO OURO - APAC	152.2 mm	47.4 mm	104.8 mm	221.1 %
260860202V	Lagoa do Ouro	Lagoa do Ouro [Convencional]	135.7 mm	47.4 mm	88.3 mm	186.3 %

260870101A	Lagoa dos Gatos	COMPESA - APAC	33.8 mm	38.3 mm	-4.5 mm	-11.7 %
260870101V	Lagoa dos Gatos	Lagoa dos Gatos [Convencional]	33.9 mm	38.3 mm	-4.4 mm	-11.5 %
260880002V	Lajedo	Lajedo [Convencional]	103.1 mm	32.6 mm	70.5 mm	216.3 %
260890902V	Limoeiro	Limoeiro [Convencional]	187.2 mm	49.3 mm	137.9 mm	279.7 %
260890901A	Limoeiro	Polícia Cível - APAC	189.9 mm	49.3 mm	140.6 mm	285.2 %
260910501V	Machados	Machados [Convencional]	124 mm	41 mm	83 mm	202.4 %
260970902V	Orobó	Orobó [Convencional]	119.6 mm	50.4 mm	69.2 mm	137.3 %
261010301A	Palmeirina	COMPESA - APAC	72.4 mm	49.4 mm	23 mm	46.6 %
261010302V	Palmeirina	Palmeirina [Convencional]	115.6 mm	49.4 mm	66.2 mm	134 %
261020201A	Panelas	Escola Municipal - APAC	75.2 mm	31.8 mm	43.4 mm	136.5 %
261020201V	Panelas	Panelas [Convencional]	75.3 mm	31.8 mm	43.5 mm	136.8 %
261030101A	Paranatama	Fonte Cristal Plus - APAC	172.9 mm	48.5 mm	124.4 mm	256.5 %
261030101V	Paranatama	Paranatama [Convencional]	177 mm	48.5 mm	128.5 mm	264.9 %
261050901A	Passira	Passira [Compesa]	34 mm	37.3 mm	-3.3 mm	-8.8 %
261050901V	Passira	Passira [Convencional]	98.1 mm	37.3 mm	60.8 mm	163 %
261080602V	Pedra	Pedra (São Pedro do Cordeiro) [Convencional]	81 mm	55.1 mm	25.9 mm	47 %
261090501V	Pesqueira	Pesqueira [Convencional]	166.7 mm	47.4 mm	119.3 mm	251.7 %
261090501A	Pesqueira	SALOBRO - APAC	97.4 mm	47.4 mm	50 mm	105.5 %
261120001V	Poção	Poção [Convencional]	216 mm	64.3 mm	151.7 mm	235.9 %
261120001A	Poção	USB Renascença	188.2 mm	64.3 mm	123.9 mm	192.7 %
261170501A	Riacho das Almas	RIACHO DAS ALMAS - APAC	58.9 mm	32.6 mm	26.3 mm	80.7 %
261170501V	Riacho das Almas	Riacho das Almas [Convencional]	51.9 mm	32.6 mm	19.3 mm	59.2 %
261200001A	Sairé	Prefeitura Municipal*	13.8 mm	30.1 mm	-16.3 mm	-54.2 %
261200001V	Sairé	Sairé [Convencional]	79.3 mm	30.1 mm	49.2 mm	163.5 %
261210901A	Salgadinho	Associação Senhoras de Caridade - Apac	33.5 mm	39.5 mm	-6 mm	-15.2 %
261450103V	Salgadinho	Salgadinho [Convencional]	96.5 mm	39.5 mm	57 mm	144.3 %
261230701A	Saloá	Assentamento - APAC	76.7 mm	51.1 mm	25.6 mm	50.1 %
261230701V	Saloá	Saloá [Convencional]	152.4 mm	51.1 mm	101.3 mm	198.2 %
261240601A	Sanharó	ETA Compesa	97 mm	39.4 mm	57.6 mm	146.2 %
261240601V	Sanharó	Sanharó [Convencional]	87.9 mm	39.4 mm	48.5 mm	123.1 %
261250502V	Santa Cruz do Capibaribe	Santa Cruz do Capibaribe [Convencional]	53 mm	41.6 mm	11.4 mm	27.4 %
261270301A	Santa Maria do Cambucá	S M DO CAMBUCA - APAC	91.5 mm	38.5 mm	53 mm	137.7 %
261270301V	Santa Maria do Cambucá	Santa Maria do Cambuca [Convencional]	98 mm	38.5 mm	59.5 mm	154.5 %
261450101A	Surubim	Surubim [Bombeiros]	51.1 mm	31.3 mm	19.8 mm	63.3 %
261450102V	Surubim	Surubim [Convencional]	54.2 mm	31.3 mm	22.9 mm	73.2 %

261300801V	São Bento do Una	São Bento do Una (IPA) [Convencional]	164.3 mm	47.8 mm	116.5 mm	243.7 %
261300801M	São Bento do Una	São Bento do Una - PCD [Convencional]	110.4 mm	47.8 mm	62.6 mm	131 %
261310701A	São Caitano	COMPESA - APAC	92.2 mm	23.9 mm	68.3 mm	285.8 %
260410702V	São Caitano	São Caetano [Convencional]	100 mm	23.9 mm	76.1 mm	318.4 %
261330502A	São Joaquim do Monte	COMPESA - APAC	37.8 mm	29.8 mm	8 mm	26.8 %
261330501V	São Joaquim do Monte	São Joaquim do Monte [Convencional]	68.1 mm	29.8 mm	38.3 mm	128.5 %
261320601A	São João	Açude Municipal - APAC	78.9 mm	55.1 mm	23.8 mm	43.2 %
261320601V	São João	São João [Convencional]	85 mm	55.1 mm	29.9 mm	54.3 %
261380001A	São Vicente Férrer	IPA - APAC	217.4 mm	68.8 mm	148.6 mm	216 %
261380001V	São Vicente Férrer	São Vicente Férrer [Convencional]	204.7 mm	68.8 mm	135.9 mm	197.5 %
261470902A	Tacaimbó	Prefeitura Municipal - APAC	106.3 mm	59.8 mm	46.5 mm	77.8 %
261470902V	Tacaimbó	Tacaimbó [Convencional]	97.9 mm	59.8 mm	38.1 mm	63.7 %
261500301A	Taquaritinga do Norte	Taquaritinga do Norte	99.4 mm	54 mm	45.4 mm	84.1 %
261500301V	Taquaritinga do Norte	Taquaritinga do Norte [Convencional]	168.5 mm	54 mm	114.5 mm	212 %
261510201A	Terezinha	TEREZINHA - APAC	147.7 mm	38 mm	109.7 mm	288.7 %
261510201V	Terezinha	Terezinha [Convencional]	150.3 mm	38 mm	112.3 mm	295.5 %
261540901A	Toritama	COMPESA - APAC	50.3 mm	41.9 mm	8.4 mm	20 %
261540901V	Toritama	Toritama [Convencional]	50.4 mm	41.9 mm	8.5 mm	20.3 %
261580501A	Tupanatinga	TUPANATINGA - APAC	120.9 mm	68.8 mm	52.1 mm	75.7 %
261580501V	Tupanatinga	Tupanatinga [Convencional]	134.2 mm	68.8 mm	65.4 mm	95.1 %
261600101V	Venturosa	Venturosa [Convencional]	205 mm	59.2 mm	145.8 mm	246.3 %
261618301A	Vertente do Lério	EREN Justa Barbosa de Sales - Apac	9.4 mm	32.3 mm	-22.9 mm	-70.9 %
261618301V	Vertente do Lério	Vertente do Lério [Convencional]	44.9 mm	32.3 mm	12.6 mm	39 %
261620902V	Vertentes	Vertentes (IPA) [Convencional]	81 mm	45.8 mm	35.2 mm	76.9 %
260050002A	Águas Belas	Escola Indígena	100.8 mm	22.4 mm	78.4 mm	350 %
260050001A	Águas Belas	Garanhuns	77.4 mm	22.4 mm	55 mm	245.5 %
260050001V	Águas Belas	Águas Belas [Convencional]	113.1 mm	22.4 mm	90.7 mm	404.9 %

Mesorregião: Sertão Pernambucano

Maior chuva registrada: Ingazeira (Ingazeira [Convencional]) - 351.5 mm

Código Estação	Município	Estação	Chuva Total (mm)	Climatologia (mm)	Anomalia (mm)	Desvio Relativo (%)
260010403V	Afogados da Ingazeira	Afogados da Ingazeira [Convencional]	221 mm	95.6 mm	125.4 mm	131.2 %

260010401A	Afogados da Ingazeira	COMPESA - APAC	188.8 mm	95.6 mm	93.2 mm	97.5 %
260110202V	Araripina	Araripina	322.7 mm	115.5 mm	207.2 mm	179.4 %
260110202A	Araripina	Gerência Regional do Ipa - Apac	250.6 mm	115.5 mm	135.1 mm	117 %
260120101V	Arcoverde	Arcoverde (IPA) [Convencional]	203.5 mm	60.9 mm	142.6 mm	234.2 %
260120101A	Arcoverde	Arcoverde (IPA) - APAC	48.1 mm	60.9 mm	-12.8 mm	-21 %
260180501V	Betânia	Betânia [Convencional]	129.2 mm	62 mm	67.2 mm	108.4 %
260180501A	Betânia	São Caetano do Navio - APAC	25.1 mm	62 mm	-36.9 mm	-59.5 %
260200101A	Bodocó	Escritório do Ipa - Apac	273.4 mm	117.4 mm	156 mm	132.9 %
260200101V	Bodocó	Bodocó [Convencional]	298 mm	117.4 mm	180.6 mm	153.8 %
260250601V	Brejinho	Brejinho [Convencional]	175.1 mm	108.1 mm	67 mm	62 %
260250601A	Brejinho	COMPESA - APAC	75.3 mm	108.1 mm	-32.8 mm	-30.3 %
260340501A	Calumbi	COMPESA - APAC	161.5 mm	67.8 mm	93.7 mm	138.2 %
260340501V	Calumbi	Calumbi [Convencional]	158.9 mm	67.8 mm	91.1 mm	134.4 %
260390001V	Carnaíba	Carnaíba [Convencional]	126.6 mm	83.7 mm	42.9 mm	51.3 %
260390001A	Carnaíba	Carnaíba (Prefeitura) - APAC	108.1 mm	83.7 mm	24.4 mm	29.2 %
260430401V	Cedro	Cedro [Convencional]	306 mm	119.4 mm	186.6 mm	156.3 %
260430401A	Cedro	Estação Tratamento Compesa - Apac	53.7 mm	119.4 mm	-65.7 mm	-55 %
260510301A	Custódia	COMPESA - APAC	99.5 mm	61.9 mm	37.6 mm	60.7 %
260510302V	Custódia	Custódia [Convencional]	112.3 mm	61.9 mm	50.4 mm	81.4 %
260530101A	Exu	Escola Bárbara de Alencar - Apac	119.2 mm	114.4 mm	4.8 mm	4.2 %
260530101V	Exu	Exu (IPA) [Convencional]	275 mm	114.4 mm	160.6 mm	140.4 %
260560802V	Flores	Flores [Convencional]	116.9 mm	76.8 mm	40.1 mm	52.2 %
260560802A	Flores	Rádio Florescer - Apac	78.1 mm	76.8 mm	1.3 mm	1.7 %
260630901V	Granito	Granito [Convencional]	106 mm	108.2 mm	-2.2 mm	-2 %
260630901A	Granito	Hospital Sinhorinha de Souza - Apac	77.9 mm	108.2 mm	-30.3 mm	-28 %
260660601V	Ibimirim	Ibimirim (IPA) [Convencional]	175 mm	51.7 mm	123.3 mm	238.5 %
260690301A	Iguaracy	COMPESA - APAC	313.5 mm	73 mm	240.5 mm	329.5 %
260690302V	Iguaracy	Iguaracy [Convencional]	305.1 mm	73 mm	232.1 mm	317.9 %
260700001A	Inajá	INAJÁ (ESTÁDIO MUNICIPAL) - APAC	38.1 mm	49.9 mm	-11.8 mm	-23.6 %
260700001V	Inajá	Inajá (CHESF) [Convencional]	41 mm	49.9 mm	-8.9 mm	-17.8 %
260710901A	Ingazeira	Estação Tratamento Compesa - Apac	308.4 mm	101.4 mm	207 mm	204.1 %
260710901V	Ingazeira	Ingazeira [Convencional]	351.5 mm	101.4 mm	250.1 mm	246.6 %
260730701V	Ipubi	Ipubi [Convencional]	127.5 mm	90.9 mm	36.6 mm	40.3 %
260730702A	Ipubi	Serrolândia	187.2 mm	90.9 mm	96.3 mm	105.9 %
260770301A	Itapetim	COMPESA - APAC	147 mm	92 mm	55 mm	59.8 %

260770301V	Itapetim	Itapetim [Convencional]	165 mm	92 mm	73 mm	79.3 %
260915401V	Manari	Manari [Convencional]	57.7 mm	82 mm	-24.3 mm	-29.6 %
260930301A	Mirandiba	Creche Josefa Magalhães - Apac	33.9 mm	106 mm	-72.1 mm	-68 %
260930301V	Mirandiba	Mirandiba (Curral Queimado) [Convencional]	193 mm	106 mm	87 mm	82.1 %
261430301A	Moreilândia	COMPESA - APAC	238.5 mm	126.6 mm	111.9 mm	88.4 %
261430301V	Moreilândia	Moreilândia [Convencional]	238 mm	126.6 mm	111.4 mm	88 %
260990701A	Ouricuri	Ipa - Apac	86.4 mm	127.4 mm	-41 mm	-32.2 %
260990703V	Ouricuri	Ouricuri [Convencional]	159.5 mm	127.4 mm	32.1 mm	25.2 %
261040002A	Panamirim	Matias - APAC	122.3 mm	65.4 mm	56.9 mm	87 %
261040002V	Panamirim	Panamirim [Convencional]	195.2 mm	65.4 mm	129.8 mm	198.5 %
261153301A	Quixaba	Quixaba - APAC	115.5 mm	94.9 mm	20.6 mm	21.7 %
261153301V	Quixaba	Quixaba [Convencional]	96.5 mm	94.9 mm	1.6 mm	1.7 %
261220801M	Salgueiro	Salgueiro - PCD [Convencional]	155.4 mm	104.6 mm	50.8 mm	48.6 %
261220801V	Salgueiro	Salgueiro [Convencional]	148.1 mm	104.6 mm	43.5 mm	41.6 %
261245501V	Santa Cruz	Santa Cruz da Venerada [Convencional]	174 mm	64.4 mm	109.6 mm	170.2 %
261247101A	Santa Cruz da Baixa Verde	Jatiuca - APAC	193.8 mm	70.4 mm	123.4 mm	175.3 %
261247102V	Santa Cruz da Baixa Verde	Santa Cruz da Baixa Verde [Convencional]	80 mm	70.4 mm	9.6 mm	13.6 %
261255401V	Santa Filomena	Santa Filomena [Convencional]	256 mm	75.8 mm	180.2 mm	237.7 %
261280201A	Santa Terezinha	Posto de Sniide - Apac	250.6 mm	70.3 mm	180.3 mm	256.5 %
261280202V	Santa Terezinha	Santa Terezinha [Convencional]	267.5 mm	70.3 mm	197.2 mm	280.5 %
261390902V	Serra Talhada	Serra Talhada (IPA) [Convencional]	163.8 mm	92.3 mm	71.5 mm	77.5 %
261390903V	Serra Talhada	Serra Talhada [Convencional]	124.8 mm	92.3 mm	32.5 mm	35.2 %
261400601A	Serrita	Ipueira - APAC	62.3 mm	102.7 mm	-40.4 mm	-39.3 %
261400604V	Serrita	Serrita [Convencional]	87 mm	102.7 mm	-15.7 mm	-15.3 %
261410501A	Sertânia	Moderna - APAC	277.2 mm	67.9 mm	209.3 mm	308.2 %
261410506V	Sertânia	Sertânia [Convencional]	219.6 mm	67.9 mm	151.7 mm	223.4 %
261440201A	Solidão	SOLIDAO - APAC	298.9 mm	115.8 mm	183.1 mm	158.1 %
261440202V	Solidão	Solidão [Convencional]	279 mm	115.8 mm	163.2 mm	140.9 %
261350302A	São José do Belmonte	Bom Nome - APAC	242.2 mm	121 mm	121.2 mm	100.2 %
261350301A	São José do Belmonte	Carmo - APAC	141 mm	121 mm	20 mm	16.5 %
261350301V	São José do Belmonte	São José do Belmonte [Convencional]	188.5 mm	121 mm	67.5 mm	55.8 %
261360201V	São José do Egito	São José do Egito (CHESF) [Convencional]	253.5 mm	82.7 mm	170.8 mm	206.5 %
261360204V	São José do Egito	São José do Egito (Faz. Miquên) [Convencional]	155.5 mm	82.7 mm	72.8 mm	88 %

261460001A	Tabira	Estação Tratamento Compesa - Apac	193.9 mm	94.1 mm	99.8 mm	106.1 %
261460001V	Tabira	Tabira [Convencional]	212 mm	94.1 mm	117.9 mm	125.3 %
261520102A	Terra Nova	Escola Francisco Hugo - Apac	108.7 mm	62.4 mm	46.3 mm	74.2 %
261560701V	Trindade	Trindade [Convencional]	298.5 mm	83.6 mm	214.9 mm	257.1 %
261570601A	Triunfo	COMPESA - APAC	203.8 mm	103.1 mm	100.7 mm	97.7 %
261570601V	Triunfo	Triunfo [Convencional]	214.4 mm	103.1 mm	111.3 mm	108 %
261590401A	Tuparetama	TUPARETAMA [COMPESA] - APAC	77.9 mm	73.6 mm	4.3 mm	5.8 %
261360202V	Tuparetama	Tuparetama (Fazenda Riacho) [Convencional]	236.7 mm	73.6 mm	163.1 mm	221.6 %
261590401V	Tuparetama	Tuparetama [Convencional]	185.6 mm	73.6 mm	112 mm	152.2 %
261610001A	Verdejante	VERDEJANTE - APAC	187 mm	78.5 mm	108.5 mm	138.2 %
261510002V	Verdejante	Verdejante [Convencional]	212 mm	78.5 mm	133.5 mm	170.1 %

Mesorregião: São Francisco Pernambucano

Maior chuva registrada: Lagoa Grande (Lagoa Grande [Convencional]) - 331.2 mm

Código Estação	Município	Estação	Chuva Total (mm)	Climatologia (mm)	Anomalia (mm)	Desvio Relativo (%)
260020301V	Afrânio	Afrânio	155.1 mm	114.6 mm	40.5 mm	35.3 %
260020302A	Afrânio	Prefeitura MúnicIpel - Apac	138.7 mm	114.6 mm	24.1 mm	21 %
260160704V	Belém do São Francisco	Belém de São Francisco (CHESF) [Convencional]	231.9 mm	64.8 mm	167.1 mm	257.9 %
260160701V	Belém do São Francisco	Belém de São Francisco (IPA) [Convencional]	274 mm	64.8 mm	209.2 mm	322.8 %
260160703V	Belém do São Francisco	Belém de São Francisco (Ibó - CHESF) [Convencional]	233.5 mm	64.8 mm	168.7 mm	260.3 %
260300901V	Cabrobó	Cabrobó [Convencional]	314 mm	38.4 mm	275.6 mm	717.7 %
260300901A	Cabrobó	ETA Compesa	162.8 mm	38.4 mm	124.4 mm	324 %
260300902A	Cabrobó	Novo Múrici - APAC	162.5 mm	38.4 mm	124.1 mm	323.2 %
260392601V	Carnaubeira da Penha	Carnaubeira da Penha [Convencional]	201 mm	95.2 mm	105.8 mm	111.1 %
260392601A	Carnaubeira da Penha	Fazenda Milagres - Apac	167.7 mm	95.2 mm	72.5 mm	76.2 %
260515202A	Dormentes	CAATINGA GRANDE - APAC	215.1 mm	83.1 mm	132 mm	158.8 %
260515201V	Dormentes	Dormentes [Convencional]	251.5 mm	83.1 mm	168.4 mm	202.6 %
260515201A	Dormentes	LAGOAS - APAC	309.8 mm	83.1 mm	226.7 mm	272.8 %
260570701A	Floresta	Creche Nahy Diniz Ferraz	102.6 mm	61.5 mm	41.1 mm	66.8 %
260570701V	Floresta	Floresta (CHESF) [Convencional]	88 mm	61.5 mm	26.5 mm	43.1 %
260570704V	Floresta	Floresta [Convencional]	99.3 mm	61.5 mm	37.8 mm	61.5 %
260570702A	Floresta	NAZARE DO PICO - APAC	168.6 mm	61.5 mm	107.1 mm	174.1 %
260740601A	Itacuruba	ITACURUBA - APAC	236.3 mm	21.7 mm	214.6 mm	988.9 %

260740601V	Itacuruba	Itacuruba [Convencional]	283.4 mm	21.7 mm	261.7 mm	1206 %
260805701A	Jatobá	Jatobá - APAC	120.9 mm	19.9 mm	101 mm	507.5 %
260805701V	Jatobá	Jatobá [Convencional]	108 mm	19.9 mm	88.1 mm	442.7 %
260875002A	Lagoa Grande	Antena Telefonica Oi - Apac	72.7 mm	68.3 mm	4.4 mm	6.4 %
260875001A	Lagoa Grande	Jutai	131.3 mm	68.3 mm	63 mm	92.2 %
260875001V	Lagoa Grande	Lagoa Grande [Convencional]	331.2 mm	68.3 mm	262.9 mm	384.9 %
260915401A	Manari	Escola Maria Alzira - Apac	50.5 mm	82 mm	-31.5 mm	-38.4 %
260980802V	Orocó	Orocó [Convencional]	276.8 mm	62.9 mm	213.9 mm	340.1 %
260980801A	Orocó	Prefeitura	270.1 mm	62.9 mm	207.2 mm	329.4 %
261110102A	Petrolina	Gersino Coelho	116.4 mm	82.1 mm	34.3 mm	41.8 %
261110104A	Petrolina	Jardim São Paulo*	26.2 mm	82.1 mm	-55.9 mm	-68.1 %
261110101A	Petrolina	José e Maria*	122.4 mm	82.1 mm	40.3 mm	49.1 %
261110104V	Petrolina	Petrolina (DNMET) [Convencional]	153.6 mm	82.1 mm	71.5 mm	87.1 %
261110101V	Petrolina	Petrolina [Convencional]	287 mm	82.1 mm	204.9 mm	249.6 %
261110105A	Petrolina	RAJADA - APAC	104.3 mm	82.1 mm	22.2 mm	27 %
261110103A	Petrolina	SAMU*	109.2 mm	82.1 mm	27.1 mm	33 %
261110106A	Petrolina	URU - APAC	183 mm	82.1 mm	100.9 mm	122.9 %
261100201A	Petrolândia	PETROLÂNDIA [PREFEITURA] - APAC	118.8 mm	47.4 mm	71.4 mm	150.6 %
261100201V	Petrolândia	Petrolândia [Convencional]	136 mm	47.4 mm	88.6 mm	186.9 %
261260402V	Santa Maria da Boa Vista	Santa Maria da Boa Vista (CHESF) [Convencional]	113 mm	67.1 mm	45.9 mm	68.4 %
261260401V	Santa Maria da Boa Vista	Santa Maria da Boa Vista [Convencional]	113.7 mm	67.1 mm	46.6 mm	69.4 %
261480801A	Tacaratu	Tacaratu - APAC	178.3 mm	46.2 mm	132.1 mm	285.9 %
261480801V	Tacaratu	Tacaratu [Sítio Gameleira] [Convencional]	175.4 mm	46.2 mm	129.2 mm	279.7 %
261520101A	Terra Nova	GUARANI - APAC	151.3 mm	62.4 mm	88.9 mm	142.5 %
261520101V	Terra Nova	Terra Nova [Convencional]	202.5 mm	62.4 mm	140.1 mm	224.5 %

5.17.1. Matérias jornalísticas

Destacam-se abaixo algumas reportagens relacionadas ao evento ocorrido.

[Temporal de verão: fevereiro de 2025 tem aumento de mais de 1.000% nas chuvas em relação ao mesmo período de 2024 | Local: Diário de Pernambuco](#)

DIÁRIO de PERNAMBUCO 200

ÚLTIMAS

POLÍTICA

ECONOMIA

ESPORTES DP

BRASIL

MUNDO

VIDA URBANA

VIVER

DP AUTO

XINHUA

CRI

DP

CHUVAS

VIDA URBANA

Temporal de verão: fevereiro de 2025 tem aumento de mais de 1.000% nas chuvas em relação ao mesmo período de 2024

Esse aumento no volume de precipitações também foi observado na comparação como os meses de janeiro de 2024 e 2025.

Por: Melu Mendes

Publicado em: 05/02/2025 15:34 | Atualizado em: 05/02/2025 18:58



Marina Torres

Janeiro e fevereiro de 2025 registraram volumes de chuva maiores em comparação ao mesmo período de 2024 no Recife e outras cidades da Região Metropolitana. Nos primeiros cinco dias de fevereiro, o acumulado já é 1.255,6% superior ao do mesmo período do ano anterior.

Em cinco dias, o segundo mês de 2025 registrou 61 milímetros. No mesmo período de 2024, foram 4,5 milímetros. Esse aumento no volume de precipitações também foi observado na comparação como os meses de janeiro de 2024 e 2025.

No primeiro mês de 2025, a precipitação foi 12,2% maior do que a registrada no mesmo período de 2024, com um total de 166 milímetros enquanto, no mesmo mês do ano anterior, o volume foi de 148 milímetros.

Os dados são da Agência Pernambucana de Águas e Clima (APAC) e foram divulgados nesta quarta-feira (5). Segundo a análise do meteorologista Ailton Dias, as precipitações deste ano têm apresentado um comportamento distinto em relação aos registros históricos.

Expectativa

Nos cinco primeiros dias de fevereiro de 2025, a média de chuvas foi de 61 milímetros. Isso corresponde a 7% acima do esperado para todo o mês, que era de 57 milímetros. Já no mesmo intervalo em 2024, a média foi de apenas 4,5 mm, o que representa uma precipitação 92% abaixo do esperado na média histórica.

Em janeiro, a média de chuvas em 2025 foi de 166 milímetros, um volume 77% acima da média esperada de 94 milímetros para o mês. No mesmo período de 2024, a precipitação foi de 148 milímetros, correspondendo a 58% acima da média.

Chuvas recentes na Região Metropolitana do Recife

Até o meio-dia desta quarta-feira (5), a APAC registrou volumes significativos de chuva em diversos municípios da Região Metropolitana do Recife:

Recife: 122,1 mm

Paulista: 120,2 mm

Jaboatão dos Guararapes: 112,2 mm

Igarassu: 108,2 mm

Olinda: 107,9 mm

[Chuva deixa mais de 400 desabrigados no interior de PE: “Cenário de guerra” | CNN Brasil](#)



[Ao vivo](#) [Política](#) [WW](#) [Economia](#) [Esportes](#) [Pop](#) [Viagem](#)

Chuva deixa mais de 400 desabrigados no interior de PE: “Cenário de guerra”

Desde a noite de domingo (26), Pernambuco tem registrado chuvas intensas, o que levou a Agência Pernambucana de Águas e Climas (Apac) a emitir um alerta de estado de atenção

Gabriela Bento, colaboração para a CNN , no Recife

28/01/2025 às 13:25



Casa atingida por enchente no interior de Pernambuco • Reprodução

Em apenas seis horas, as fortes chuvas que atingiram a cidade de Vicência, no interior de Pernambuco, causaram danos significativos, com um acumulado de 72 mm de precipitação. O volume é superior à média esperada para todo o mês de janeiro.

Com mais de 101 famílias e 404 pessoas afetadas, o prefeito local Éder Waltter (PSDB) classificou a situação como crítica, a chamando de “cenário de guerra”.

De acordo com a Agência Pernambucana de Águas e Climas (Apac), Vicência registrou o maior índice pluviométrico da Zona da Mata, com 90,1 mm, entre a segunda-feira (27) e a madrugada desta terça-feira (28).

O prefeito usou as redes sociais para descrever a gravidade da situação. “Em seis horas, choveu 72 mm. As famílias não tiveram tempo de salvar nada, mal tiveram tempo de sair de casa”, lamentou Éder Waltter. As chuvas causaram alagamentos em diversos bairros, com danos graves a casas e à infraestrutura local.

Em resposta ao desastre, a Prefeitura de Vicência iniciou uma campanha de arrecadação de doações para apoiar as famílias afetadas.

“Estamos com nossa equipe no Centro de Atendimento Multiprofissional Especializado (Ceam), no antigo Vicência Hotel, recebendo doações mais emergenciais, como roupas, calçados, móveis, utensílios domésticos e alimentos”, informou a gestão local.

Além da campanha de doações, a administração municipal está organizando acolhimento para os desabrigados. Segundo a prefeitura, cinco moradores precisaram de atendimento médico devido aos ferimentos causados pelos estragos da chuva. Três pessoas foram liberadas e duas foram encaminhadas ao Hospital da Restauração, na área central do Recife.

A Defesa Civil de Pernambuco enviou equipes de apoio ao município para avaliar os danos e implementar medidas de socorro. A governadora Raquel Lyra (PSDB), em vídeo divulgado nas redes sociais, reforçou o apoio estadual.

“A nossa equipe tem acompanhado de perto as chuvas que estão acontecendo aqui no estado de Pernambuco. As cidades mais afetadas e impactadas estão recebendo o auxílio do governo de Pernambuco. A Defesa Civil está presente junto com a assistência social para garantir ajuda humanitária, colchões, cestas básicas e também para que a gente possa trabalhar na recuperação desses espaços”, afirmou a governadora.

Outras cidades da Zona da Mata e Agreste pernambucano, como Brejo da Madre de Deus, também enfrentaram os impactos das chuvas e receberam apoio do governo estadual. A governadora Raquel Lyra fez um apelo à população para que desocupem áreas de risco e sigam as orientações da Defesa Civil. “É fundamental que as pessoas fiquem atentas aos alertas, especialmente nas áreas de risco”, concluiu Raquel.

Previsão de mais chuvas

Desde a noite de domingo (26), Pernambuco tem registrado chuvas intensas, o que levou a Apac a emitir um alerta de estado de atenção.

No Recife, as precipitações foram particularmente fortes, com a capital acumulando 80% do volume de chuva esperado para todo o mês de janeiro nas últimas 24 horas. Segundo a Apac, a média histórica de chuvas para janeiro na cidade é de 98,2 mm. No entanto, apenas nas últimas 24 horas, a capital pernambucana registrou 79,8 mm.

Diante do cenário, a Defesa Civil de Pernambuco está em alerta e orienta a população a redobrar a atenção, especialmente nas áreas de risco, devido ao risco de alagamentos e deslizamentos de terra. Além disso, a Apac emitiu um novo alerta para a possibilidade de chuvas moderadas a fortes na Região Metropolitana do Recife nas próximas 24 horas.

Em emergências, os moradores podem contatar a Defesa Civil de Pernambuco pelos números 199 ou (81) 3181-2490.

[Surubim: chuvas ficam acima da média em janeiro, mas situação de seca continua | Correio do Agreste](#)

Surubim: chuvas ficam acima da média em janeiro, mas situação de seca continua

06/02/2025



Chuva no Centro de Surubim neste começo de fevereiro (Foto: Lulu/ Surubim News)

Segundo dados do Instituto Agronômico de Pernambuco (IPA), as chuvas em Surubim no mês de janeiro ficaram acima da média. Foram 54,2 mm enquanto o esperado eram 33 mm. A média climatológica é calculada pela Apac (Agência Pernambucana de Águas e Clima) com base em informações coletadas nos últimos 30 anos. Portanto, choveu 64% além da média, mas as chuvas não foram intensas a ponto de encherem açudes e barreiros. O município vem enfrentando situação de seca desde outubro. Nos três últimos meses do ano choveu muito abaixo do esperado. Em novembro, o quadro se agravou, porque não houve registro de chuva em nenhum dia do mês.

Se em janeiro a média foi superada, fevereiro já começou ultrapassando o índice normal para o período. Em praticamente três dias já choveu mais de 40 mm quando se esperava 38 mm. Mas a exemplo de janeiro, até agora os reservatórios permanecem quase inalterados, com níveis muito baixos. A barragem de Jucazinho está com apenas 5,24% apesar de ter chovido em várias cidades da região.

As últimas precipitações favorecem a agricultura, a terra já está bastante molhada e alguns moradores da zona rural já se arriscaram a plantar confiantes que este ano o inverno será bom. De acordo com a Apac, a previsão climática indica acumulado de chuva de normal a abaixo da média e temperaturas acima da climatologia em Pernambuco no trimestre fevereiro/março/abril de 2025.

[Choveu mais em janeiro de 2025, do que no primeiro mês do ano passado em 11 das 12 cidades da região do Pajeú - PE Notícias](#)

Choveu mais em janeiro de 2025, do que no primeiro mês do ano passado em 11 das 12 cidades da região do Pajeú

3 de fevereiro de 2025 Por [Pedro Araújo](#)



Terminado o mês de janeiro de 2025, o Blog do Erbi diz ter realizado uma pesquisa no site do IPA e constatou um detalhe curioso em relação as chuvas, nos 12 municípios que compõe a gerencia regional de Afogados da Ingazeira. Das 12 cidades, apenas Quixaba choveu menos em janeiro deste ano, em relação ao mesmo período de 2024.

Ano passado Quixaba registrou 106.1 milímetros de chuva, esse ano foram apenas 96.5. Por outro lado, Iguaracy, que foi a que menos teve chuva em 2024, registrando apenas 44 milímetros, esse ano disparou na vice liderança, como a segunda cidade que mais choveu no mês de janeiro, a Terra de Maciel Melo teve 305.1 milímetros, isso inclusive é mais da metade dos 576.4 milímetros que o município teve de inverno durante todo ano de 2024.

No primeiro mês do ano, nenhuma outra cidade na região choveu tanto quando Ingazeira, o pequeno município registrou nada mais nada mesmo do que, 351.5 milímetros de chuva nos primeiros 31 dias do ano, representando quase metade do que caiu de chuva em seu território durante todo ano de 2024.

Iguaracy e Ingazeira foram as duas únicas cidades a ultrapassar a marca dos 300 mm em janeiro, na região. Outras cidades que também tiveram bons volumes de chuva no primeiro mês de 2025 foram Solidão com 279, Santa Terezinha 267.5, São José do Egito 253.5, Afogados da Ingazeira 221 e Tabira com 212 milímetros.

Em Tuparetama choveu 185.6, Brejinho 175.1, Itapetim 165, Carnaíba 126.6 e Flores 116.9 milímetros.

Anexo I – Laudo de evento meteorológico (CLIMATEMPO)



Climatempo Energia

LAUDO METEOROLÓGICO DE EVENTO CLIMÁTICO 26 a 31 de janeiro de 2025

Produzido por:

CLIMATEMPO

Cliente:

Neoenergia - Pernambuco

Fevereiro, 2025

Sumário

1	Análise de Evento Meteorológico	2
1.1	Região de Estudo	2
1.2	Descrição do Evento	2
1.3	Abrangência do Evento	3
1.3.1	Satélite	3
1.3.2	Chuva	6
1.3.3	Descargas Atmosféricas	17
1.3.4	Rajadas de Vento	22
2	Classificação COBRADE	27
2.1	Resumo do Evento	27
3	Referências	29
4	Anexos	30

1 Análise de Evento Meteorológico

1.1 Região de Estudo

Na figura a seguir é apresentada a área de concessão da Neoenergia - Pernambuco, dividida em regionais, a serem analisadas neste relatório.

Figura 1: Regionais do estado do Pernambuco atendidas pela Neoenergia - Pernambuco.



1.2 Descrição do Evento

O evento meteorológico ocorrido durante os dias 26 a 31 de janeiro de 2025 foi causado pelo avanço de um Distúrbio Ondulatório de Leste (DOL) sobre o litoral de Pernambuco e pela convergência de umidade em baixos níveis da atmosfera sobre o interior do estado. Essa combinação de fatores foi responsável por provocar chuvas intensas, tempestade de raios e fortes rajadas de vento sobre a área de concessão da Neoenergia - Pernambuco.

1.3 Abrangência do Evento

1.3.1 Satélite

A fim de identificar núcleos de chuva atuantes na atmosfera e visualizar o desenvolvimento e posição de sistemas meteorológicos são utilizadas imagens de satélite. A partir dessas análises, é possível inferir a abrangência do evento e também determinar o horário de início e fim do evento.

As figuras a seguir apresentam as imagens do satélite GOES 16 (Canal 13) a cada 3 horas para cada dia do evento, durante o período de 26 a 31 de janeiro de 2025. Os tons mais quentes (amarelo, vermelho e rosa) indicam a presença de nuvens de grande desenvolvimento vertical, geralmente associadas à ocorrência de tempo severo.

Na Região Nordeste é comum a ocorrência de nuvens baixas, com topos quentes. Isso acontece pois a atmosfera na região tropical apresenta uma temperatura mais alta e uma extensão vertical maior. Por isso, nessa região, mesmo a ocorrência de nebulosidade baixa tem potencial para provocar grandes volumes de chuva.

Entre os dias 26 de janeiro e 30 de janeiro (Figuras 2-6) houve predomínio de nuvens profundas sobre o estado. Essa nebulosidade esteve associada à formação de tempestades com chuvas volumosas, raios e fortes rajadas de vento, com potencial para causar impactos significativos no estado de Pernambuco.

Ao longo do dia 31 de janeiro (Figura 7), nuvens rasas atuaram sobre o estado, associadas a chuvas moderadas/fortes de forma persistente ao longo do dia.

Figura 2: Imagens realçadas do satélite GOES-16 das 00 BRT até 21 BRT (a cada 3 horas) para o dia 26 de janeiro.



Figura 3: Imagens realçadas do satélite GOES-16 das 00 BRT até 21 BRT (a cada 3 horas) para o dia 27 de janeiro.



Figura 4: Imagens realçadas do satélite GOES-16 das 00 BRT até 21 BRT (a cada 3 horas) para o dia 28 de janeiro.

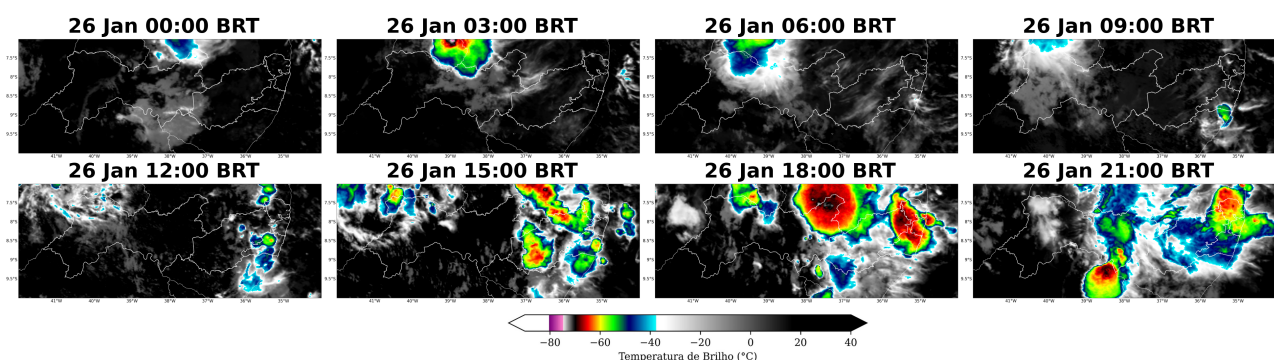

Figura 5: Imagens realçadas do satélite GOES-16 das 00 BRT até 21 BRT (a cada 3 horas) para o dia 29 de janeiro.

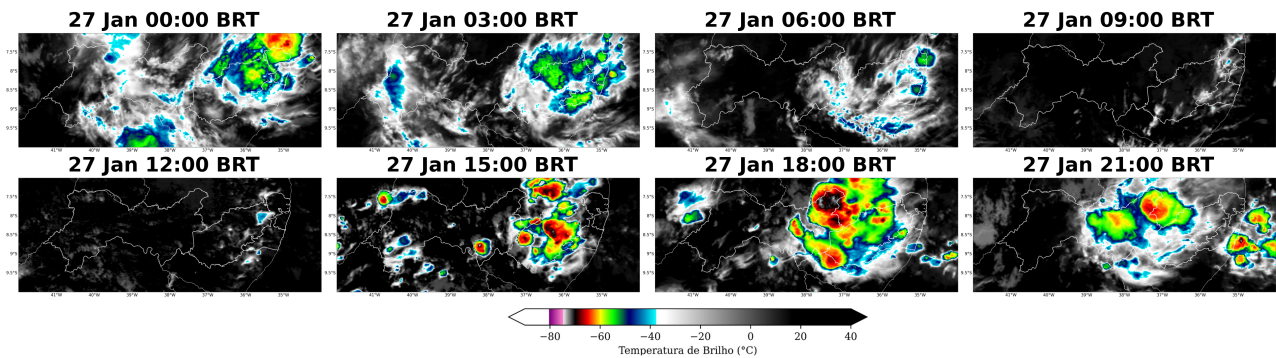

Figura 6: Imagens realçadas do satélite GOES-16 das 00 BRT até 21 BRT (a cada 3 horas) para o dia 30 de janeiro.

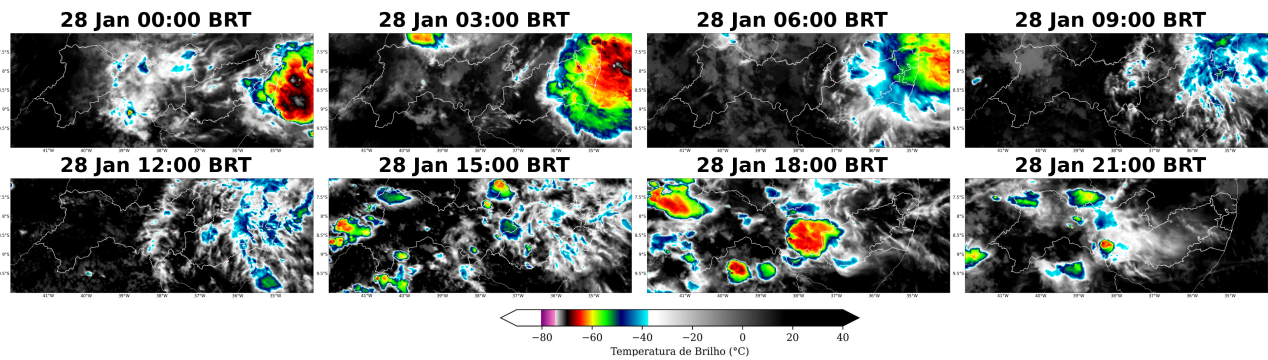

Figura 7: Imagens realçadas do satélite GOES-16 das 00 BRT até 21 BRT (a cada 3 horas) para o dia 31 de janeiro.

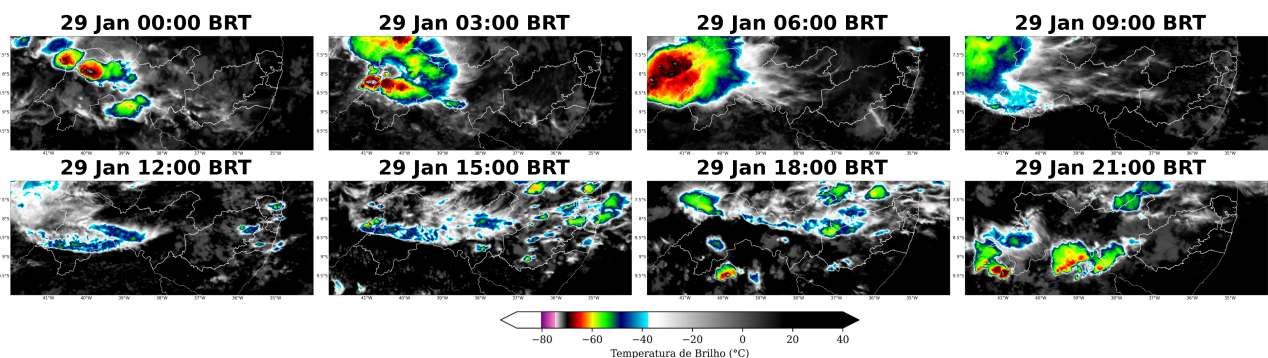

1.3.2 Chuva

Para facilitar a compreensão espacial dos volumes de chuva registrados em Pernambuco, as figuras à seguir mostram os acumulados diários de chuva registrada pelas estações meteorológicas do INMET e do CEMADEN. Os tons mais frios (verde, azul e roxo) indicam chuvas mais intensas. A classificação da intensidade da chuva acumulada diária é apresentada na referência [4].

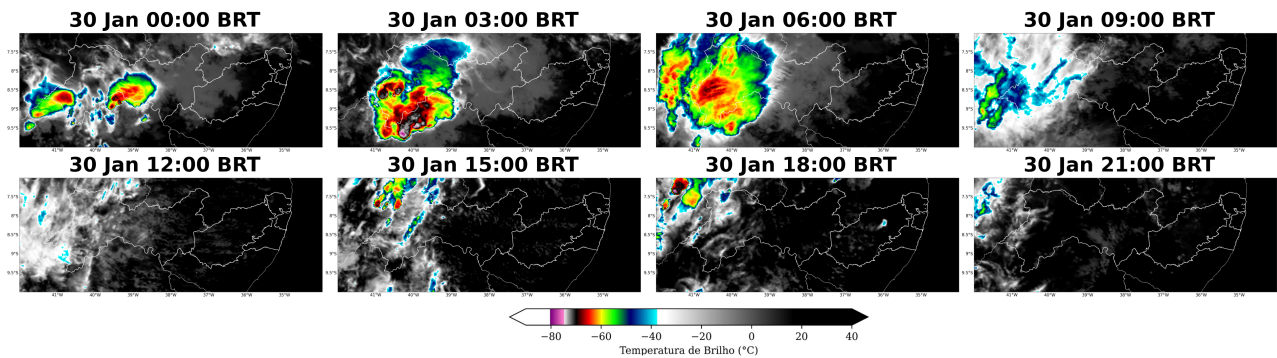
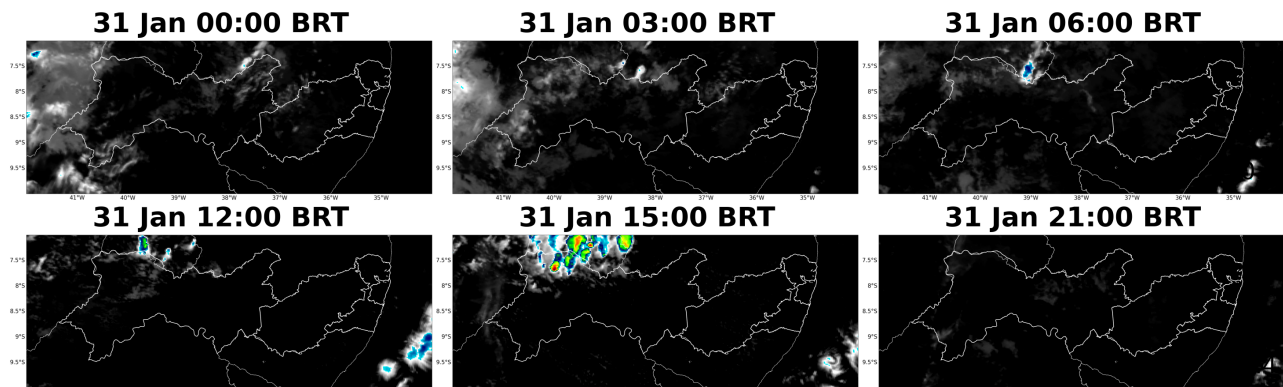
As estações meteorológicas realizam medições pontuais, porém, esses valores são representativos de toda a área em seu entorno. Além disso, essa análise pode ser combinada com as imagens de satélite a fim de se obter uma maior confiabilidade da ocorrência de chuva na região.

No dia 26 de janeiro (Figura 8), os acumulados atingiram o limiar de chuva extrema nas regionais Recife, Mata Pernambucana e Agreste Pernambucano. No Sertão Pernambucano, houve registro de chuva moderada.

Durante o dia 27 de janeiro (Figura 9) choveu com intensidade extrema nas regionais Mata Pernambucana e Agreste Pernambucano. Nas regionais Sertão e Recife, choveu forte.

No dia 28 de janeiro (Figura 10) choveu com intensidade extrema nas regionais Recife e Mata Pernambucana. No Agreste e no Sertão, choveu forte.

Ao longo do dia 29 de janeiro (Figura 11) choveu com intensidade extrema na regional Recife. Nas demais regionais, houve registro de chuvas fortes.

No dia 30 de janeiro (Figura 12), houve registro de chuva extrema nas regionais Sertão e Mata Pernambucana. Em Recife, choveu forte. No Agreste, houve registro de chuvas fracas.

No dia 31 de janeiro (Figura 13) houve registro de chuva extrema na Mata Pernambucana. No Sertão, choveu forte. Nas demais regionais, os registros variaram entre chuva fraca e moderada.

Os maiores acumulados de chuva de todo o período do evento (Figura 14) no estado de Pernambuco, foram observados na regional Recife com valores acima de 170 mm. A persistência e intensidade da chuva aumentam o potencial para transtornos no estado de Pernambuco.

Figura 8: Acumulado diário de precipitação sobre o estado de Pernambuco para o dia 26 de janeiro, baseado nas estações meteorológicas do INMET e CEMADEN



Figura 9: Acumulado diário de precipitação sobre o estado de Pernambuco para o dia 27 de janeiro, baseado nas estações meteorológicas do INMET e CEMADEN



Figura 10: Acumulado diário de precipitação sobre o estado de Pernambuco para o dia 28 de janeiro, baseado nas estações meteorológicas do INMET e CEMADEN

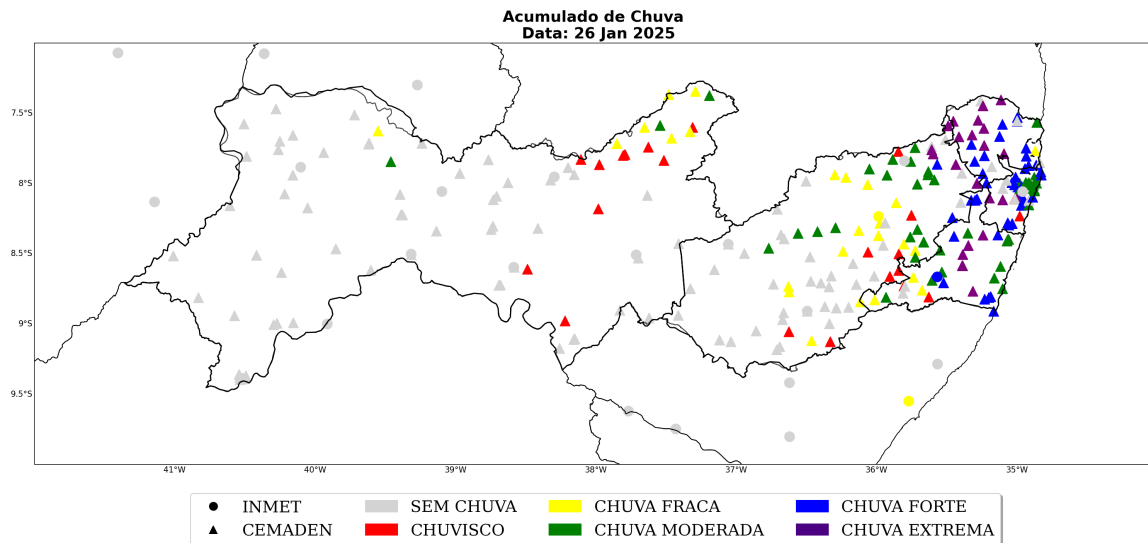

Figura 11: Acumulado diário de precipitação sobre o estado de Pernambuco para o dia 29 de janeiro, baseado nas estações meteorológicas do INMET e CEMADEN

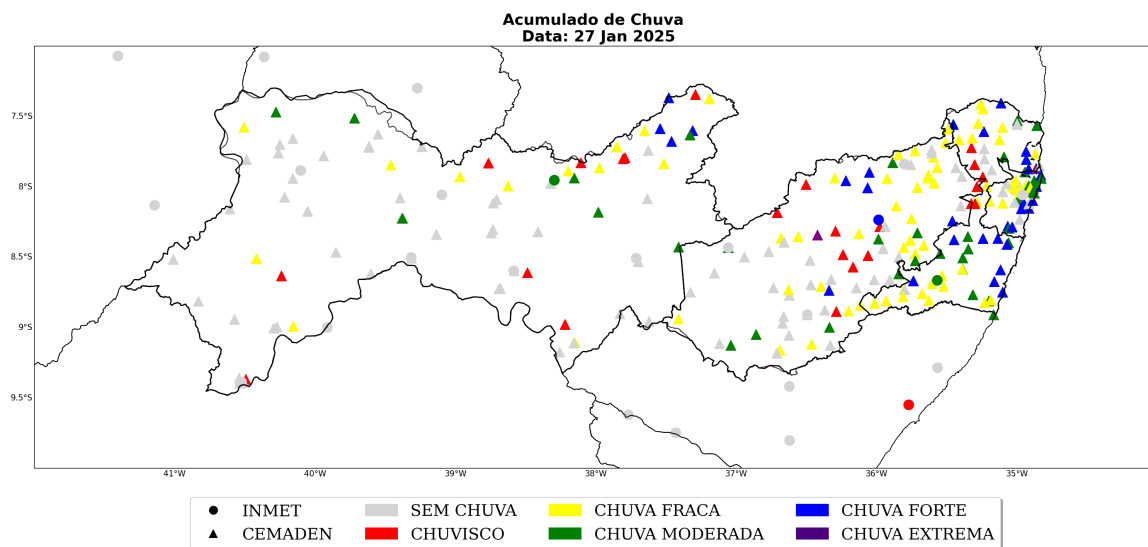

Figura 12: Acumulado diário de precipitação sobre o estado de Pernambuco para o dia 30 de janeiro, baseado nas estações meteorológicas do INMET e CEMADEN

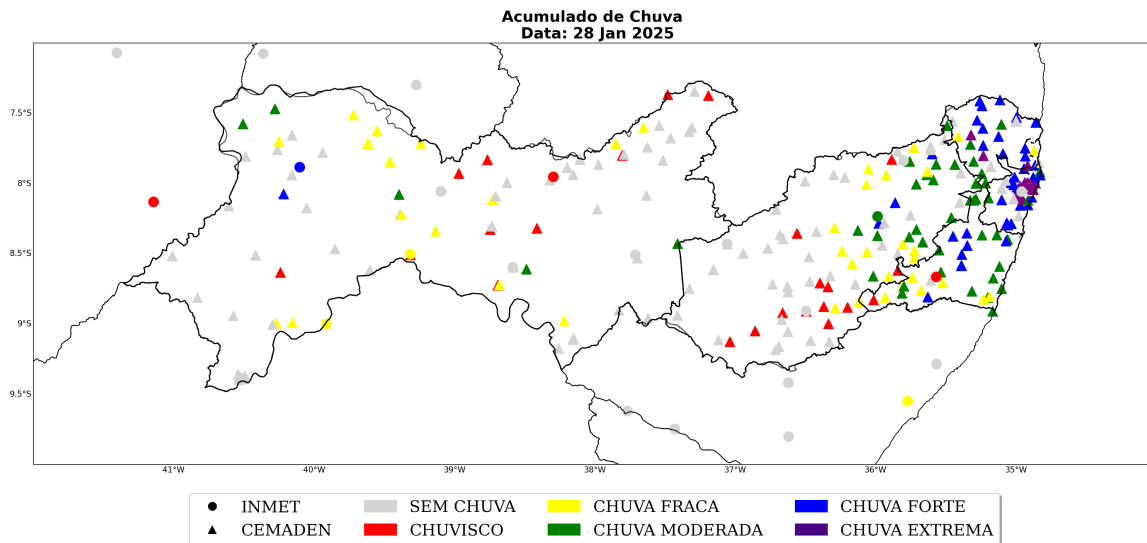

Figura 13: Acumulado diário de precipitação sobre o estado de Pernambuco para o dia 31 de janeiro, baseado nas estações meteorológicas do INMET e CEMADEN

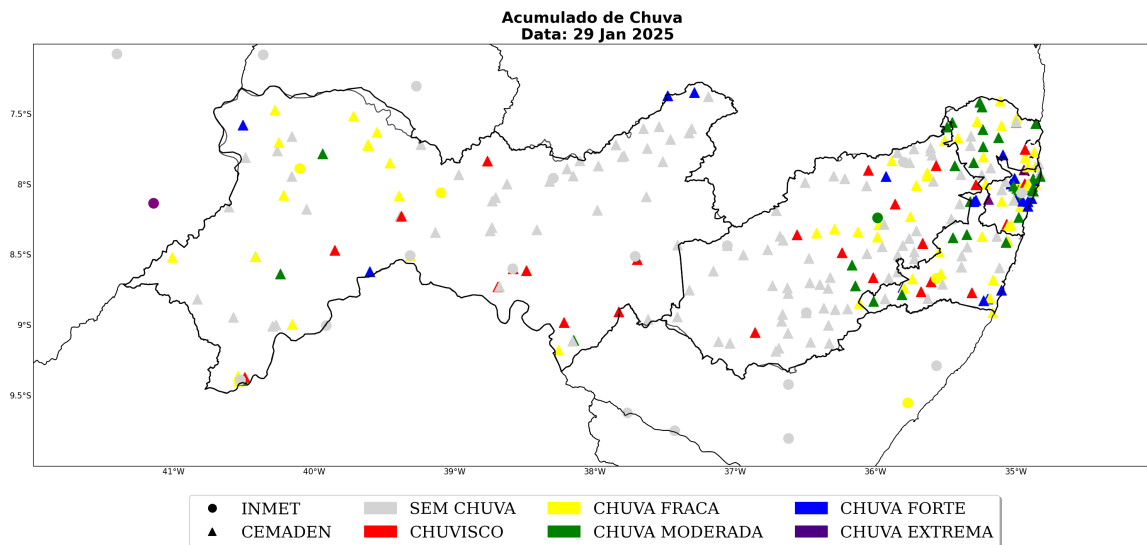

Figura 14: Acumulado de precipitação sobre o estado do Pernambuco para o período do evento (dias 26 a 31 de janeiro de 2025), baseado nas estações meteorológicas do INMET e CEMADEN.

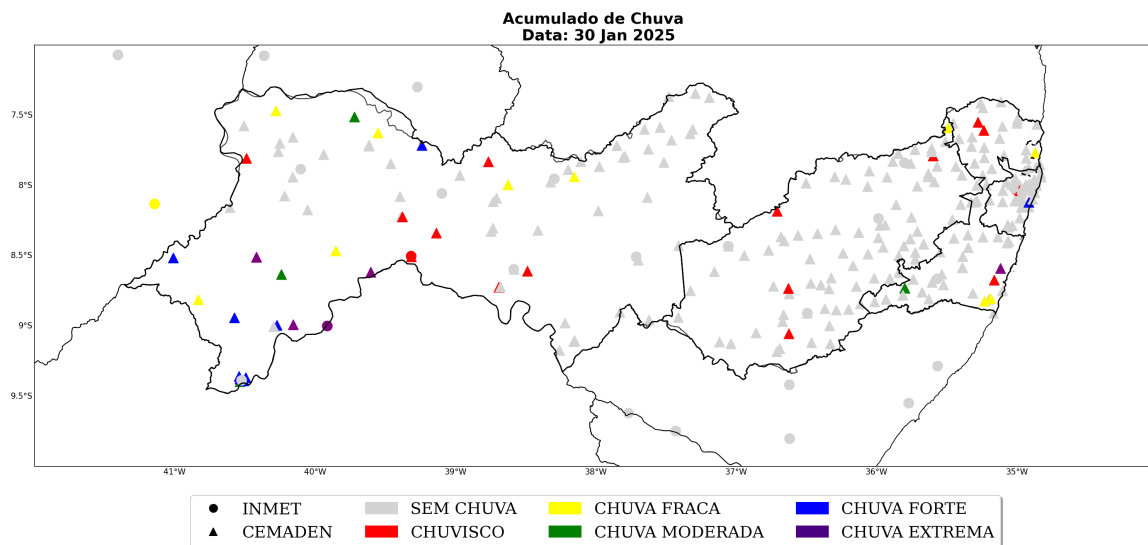

A Tabela 6 mostra os acumulados de chuva para o período 26 a 31 de janeiro de 2025. Destaca-se que o maior acumulado de precipitação foi registrado no município de Moreno, localizado na regional Recife, com valor igual a 185 mm.

Tabela 1: Chuva acumulada no período de 26 a 31 de janeiro de 2025 nos municípios sob concessão da Neoe-nergia - Pernambuco.

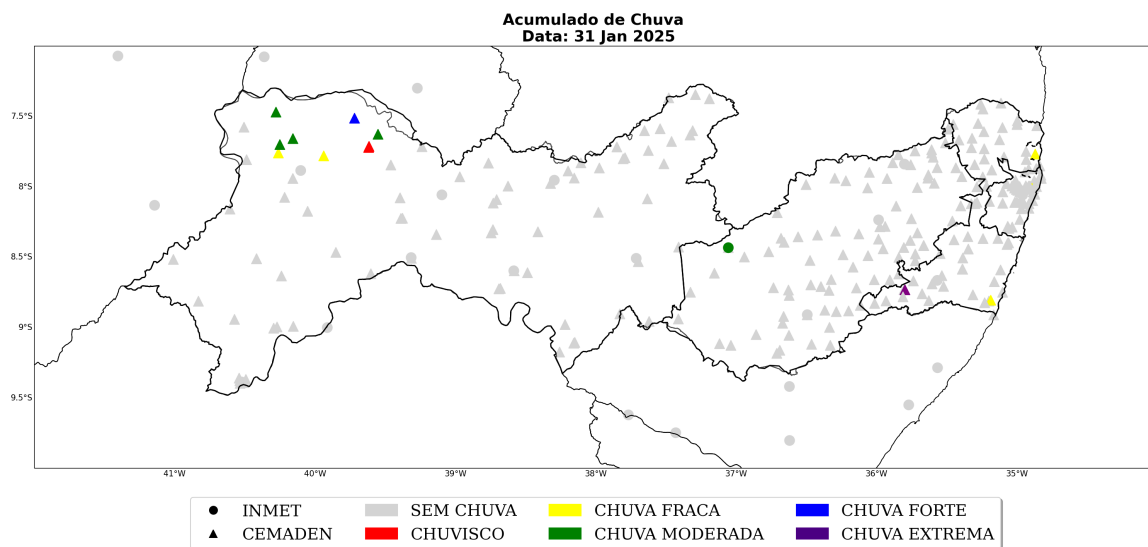
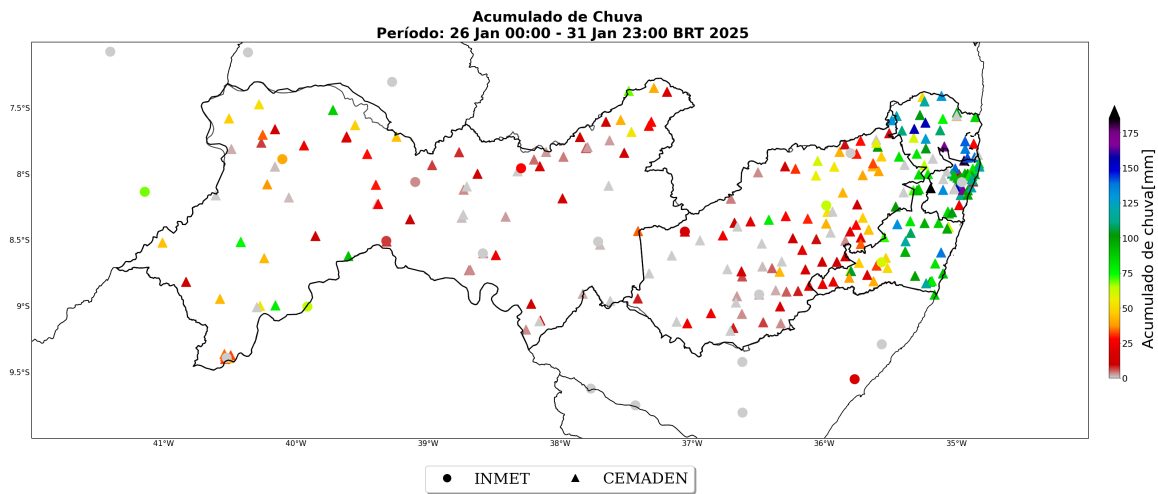
Estação	Município	Regional	Chuva Total (mm)	Fonte
Bonança	Moreno	Recife	185	CEMADEN
ABREU E LIMA - APAC	Abreu e lima	Recife	182	CEMADEN
Lagoa Encantada - COHAB	Recife	Recife	172	CEMADEN
ARACOIABA - APAC	Araçoiaba	Mata	165	CEMADEN
Estádio Municipal	Vicência	Mata	156	CEMADEN
Santana	Jaboatão dos guararapes	Recife	155	CEMADEN
ALIANCA - APAC	Aliança	Mata	155	CEMADEN
Alto do Reservatório	Jaboatão dos guararapes	Recife	142	CEMADEN
Cruz de Rebouças	Igarassu	Recife	142	CEMADEN
Aldeia	Camaragibe	Recife	140	CEMADEN
BOTAFOGO - APAC	Itapissuma	Mata	140	CEMADEN
Cruz de Rebouças2	Igarassu	Recife	139	CEMADEN
Centro	Sirinhaém	Mata	138	CEMADEN
Alto do Céu	Igarassu	Recife	137	CEMADEN
Centro	Moreno	Recife	133	CEMADEN
AMARAJI - APAC	Amaraji	Mata	131	CEMADEN
SAO VICENTE FERRER - APAC	São vicente ferrer	Agreste	130	CEMADEN
ITAMBE - APAC	Itambé	Mata	128	CEMADEN
Centro	Nazaré da mata	Mata	127	CEMADEN
MACAPARANA - APAC	Macaparana	Mata	123	CEMADEN
Pina	Recife	Recife	120	CEMADEN
FERREIROS - APAC	Ferreiros	Mata	118	CEMADEN
Bandeirante	Ribeirão	Mata	118	CEMADEN
Tabajara	Olinda	Recife	116	CEMADEN
LAGOAS - APAC	Dormentes	Sertão	116	CEMADEN
Janga2	Paulista	Recife	116	CEMADEN
Zona Rural	Barreiros	Mata	116	CEMADEN
Dois Irmãos	Recife	Recife	113	CEMADEN
Timbi	Camaragibe	Recife	113	CEMADEN
Torreão	Recife	Recife	112	CEMADEN
Muribeca	Jaboatão dos guararapes	Recife	112	CEMADEN
Chã da Tábua	São lourenço da mata	Recife	111	CEMADEN
RECIFE - APAC	Recife	Recife	111	CEMADEN
VICENCIA - APAC	Vicência	Mata	110	CEMADEN

Table 1 continued from previous page

Estação	Município	Regional	Chuva Total (mm)	Fonte
ITAQUITINGA - APAC	Itaquitinga	Mata	109	CEMADEN
ARIPIBU - APAC	Ribeirão	Mata	108	CEMADEN
Centro	Gameleira	Mata	107	CEMADEN
Jardim Fragoso	Olinda	Recife	106	CEMADEN
Jardim Primavera	Camaragibe	Recife	106	CEMADEN
Rio Una	Jaqueira	Mata	104	CEMADEN
Torrinha	Cabo de santo agostinho	Recife	103	CEMADEN
USINA CRUANGI - APAC	Timbaúba	Mata	103	CEMADEN
TRACUNHAEM - APAC	Tracunhaém	Mata	103	CEMADEN
BOM JARDIM - APAC	Bom jardim	Agreste	103	CEMADEN
ETA Compesa	Goiana	Mata	103	CEMADEN
COMPESA - Alto da Esperança	Recife	Recife	102	CEMADEN
Centro	Chã grande	Agreste	101	CEMADEN
Imbiribeira	Recife	Recife	100	CEMADEN
SAUÊ - APAC	Tamandaré	Mata	99	CEMADEN
Rurópolis	Ipojuca	Mata	98	CEMADEN
Piedade	Jaboatão dos guararapes	Recife	98	CEMADEN
Campina do Barreto	Recife	Recife	97	CEMADEN
Barreira	Recife	Recife	97	CEMADEN
Jaguaribe	Escada	Mata	96	CEMADEN
Brega e Chique	Recife	Recife	96	CEMADEN
Barreiros	Barreiros	Mata	96	CEMADEN
Centro	Gameleira	Mata	95	CEMADEN
Convento Carmelo	Camaragibe	Recife	94	CEMADEN
Guabiraba	Recife	Recife	94	CEMADEN
Livramento	Vitória de santo antão	Mata	93	CEMADEN
Rua dos Milagres	São lourenço da mata	Recife	92	CEMADEN
TAMANDARE - APAC	Tamandaré	Mata	92	CEMADEN
Cajá	Vitória de santo antão	Mata	88	CEMADEN
Charneca	Cabo de santo agostinho	Recife	87	CEMADEN
SAO JOSE DA COROA GRANDE	São José da coroa grande	Mata	87	CEMADEN
Escola Bárbara de Alencar	Exu	Sertão	87	CEMADEN
Janga	Paulista	Recife	87	CEMADEN
NÚCLEO MARANHÃO - APAC	Ipojuca	Mata	86	CEMADEN
Pirapama	Cabo de santo agostinho	Recife	84	CEMADEN
PONTA DE PEDRA - APAC	Goiana	Mata	84	CEMADEN
GLORIA DO GOITA - APAC	Glória do goitá	Mata	83	CEMADEN
Residencial Primavera	Primavera	Mata	81	CEMADEN
LIMOEIRO - APAC	Limoeiro	Agreste	81	CEMADEN

Sede Climatempo - Avenida Paulista, 302 - 5º andar | Sala 63 - Bela Vista - São Paulo/SP - CEP 01310-000 - Tel. (11) 3736-4591

Table 1 continued from previous page

Estação	Município	Regional	Chuva Total (mm)	Fonte
RIO FORMOSO - APAC	Rio formoso	Mata	81	CEMADEN
COMPAZ - Alto Sta. Terezinha	Recife	Recife	81	CEMADEN
Vila Torres Galvão	Paulista	Recife	80	CEMADEN
LAGOA DO CARRO - APAC	Lagoa do carro	Mata	80	CEMADEN
CHA DE ALEGRIA - APAC	Chã de alegria	Recife	80	CEMADEN
Belo Jardim [15 BPM] - APAC	Belo jardim	Agreste	79	CEMADEN
Hospital Municipal	Barreiros	Mata	79	CEMADEN
LAGOA GRANDE	Lagoa grande	Sertão	78	CEMADEN
Nova Descoberta	Recife	Recife	78	CEMADEN
CONDADO - APAC	Condado	Mata	76	CEMADEN
CAATINGA GRANDE - APAC	Dormentes	Sertão	76	CEMADEN
Nova Cortês	Cortês	Agreste	72	CEMADEN
Bairro C	Vitória de santo antão	Mata	72	CEMADEN
Santa Terezinha	Santa terezinha	Sertão	69	CEMADEN
LAGOA DO ITAENGA - APAC	Lagoa de itaenga	Mata	65	CEMADEN
CARUARU	Caruaru	Agreste	63	INMET
Campo do Avião	Ipojuca	Mata	61	CEMADEN
Taquaritinga do Norte	Taquaritinga do norte	Agreste	61	CEMADEN
PALMARES	Palmares	Mata	60	INMET
BUENOS AIRES - APAC	Buenos aires	Mata	60	CEMADEN
jaqueira01	Jaqueira	Mata	59	CEMADEN
OROBO	Orobó	Agreste	57	CEMADEN
TORITAMA - APAC	Toritama	Agreste	57	CEMADEN
Frei Miguelinho	Frei miguelinho	Agreste	54	CEMADEN
Centro	Caruaru	Agreste	53	CEMADEN
Ingazeira	Ingazeira	Sertão	53	CEMADEN
Lagoa Grande	Lagoa grande	Sertão	53	CEMADEN
Serrolândia	Ipubi	Sertão	52	CEMADEN
Bairro D ´Ouro	Água preta	Mata	51	CEMADEN
CAMUTANGA - APAC	Camutanga	Mata	49	CEMADEN
JOAQUIM NABUCO - APAC	Joaquim nabuco	Mata	48	CEMADEN
Prefeitura	Sairé	Agreste	48	CEMADEN
Canaã	Catende	Mata	47	CEMADEN
MOREILANDIA - APAC	Moreilândia	Sertão	47	CEMADEN
Araripina - APAC	Araripina	Sertão	47	CEMADEN
Secretaria de Saúde _APAC	João alfredo	Agreste	46	CEMADEN
Centro	Barra de guabiraba	Agreste	45	CEMADEN
Afrânio	Afrânio	Sertão	45	CEMADEN
Cedro	Cedro	Sertão	44	CEMADEN

Sede Climatempo – Avenida Paulista, 302 – 5º andar | Sala 63 – Bela Vista – São Paulo/SP - CEP 01310-000 - Tel. (11) 3736-4591

Table 1 continued from previous page

Estação	Município	Regional	Chuva Total (mm)	Fonte
URUÁS - APAC	Petrolina	Sertão	43	CEMADEN
Salgadinho	Salgadinho	Agreste	43	CEMADEN
Jutaí	Lagoa grande	Sertão	43	CEMADEN
CALCADO - APAC	Calçado	Agreste	43	CEMADEN
Terra Vermelha	Caruaru	Agreste	42	CEMADEN
RIACHO DAS ALMAS - APAC	Riacho das almas	Agreste	42	CEMADEN
Centro	Barra de guabiraba	Agreste	42	CEMADEN
SANTA MARIA DO CAMBUCA - APAC	Santa maria do cambucá	Agreste	42	CEMADEN
Gercino Coelho	Petrolina	Sertão	41	CEMADEN
Centro	Xexéu	Mata	41	CEMADEN
Tabira [Compesa] - APAC	Tabira	Sertão	41	CEMADEN
BREJINHO - APAC	Brejinho	Sertão	41	CEMADEN
OURICURI	Ouricuri	Sertão	40	INMET
CUMARU - APAC	Cumaru	Agreste	40	CEMADEN
Centro	Maraial	Mata	39	CEMADEN
PASSIRA - APAC	Passira	Agreste	39	CEMADEN
Centro	Goiana	Mata	39	CEMADEN
Ouricuri [IPA] - APAC	Ouricuri	Sertão	37	CEMADEN
BONITO 2 - APAC	Bonito	Agreste	34	CEMADEN
MODERNA - APAC	Sertânia	Sertão	34	CEMADEN
Jardim Sao Paulo	Petrolina	Sertão	34	CEMADEN
TRINDADE	Trindade	Sertão	34	CEMADEN
Alto do Céu	Recife	Recife	33	CEMADEN
Samu	Petrolina	Sertão	33	CEMADEN
Jose e Maria	Petrolina	Sertão	32	CEMADEN
SALGADINHO	Salgadinho	Agreste	32	CEMADEN
SANTA CRUZ DO CAPIBARIBE - APAC	Santa cruz do capibaribe	Agreste	31	CEMADEN
PETROLINA	Petrolina	Sertão	31	CEMADEN
Japaranduba	Palmares	Mata	31	CEMADEN
GUARANI - APAC	Terra nova	Sertão	30	CEMADEN
SAO CAITANO - APAC	São caitano	Agreste	30	CEMADEN
CASINHAS - APAC	Casinhas	Agreste	29	CEMADEN
Surubim [Bombeiros] - APAC	Surubim	Agreste	29	CEMADEN
IPUEIRA - APAC	Serrita	Sertão	29	CEMADEN
CAMOCIM DE SAO FELIX - APAC	Camocim de são félix	Agreste	28	CEMADEN
Tuparetama [Compesa] - APAC	Tuparetama	Sertão	28	CEMADEN
TUPARETAMA	Tuparetama	Sertão	27	CEMADEN
TACAIMBO - APAC	Tacaimbó	Agreste	27	CEMADEN
SERRA TALHADA	Serra talhada	Sertão	27	INMET

Sede Climatempo - Avenida Paulista, 302 - 5º andar | Sala 63 - Bela Vista - São Paulo/SP - CEP 01310-000 - Tel. (11) 3736-4591

Table 1 continued from previous page

Estação	Município	Regional	Chuva Total (mm)	Fonte
ILHA DE ITAMARACA - APAC	Ilha de itamaracá	Mata	27	CEMADEN
Terra Nova	Terra nova	Sertão	25	CEMADEN
Alagoinha	Alagoinha	Agreste	24	CEMADEN
IATI - APAC	Iati	Agreste	24	CEMADEN
Bodocó [IPA] - APAC	Bodocó	Sertão	23	CEMADEN
Porto	Recife	Recife	23	CEMADEN
Garanhuns	Águas belas	Agreste	23	CEMADEN
FLORESTA	Floresta	Sertão	23	CEMADEN
Pontes dos Carvalhos	Cabo de santo agostinho	Recife	23	CEMADEN
Centro	Quipapá	Mata	22	CEMADEN
Centro	São benedito do sul	Mata	22	CEMADEN
Vila Nova	Quipapá	Mata	22	CEMADEN
Ibirajuba [Chacarã] - APAC	Ibirajuba	Agreste	21	CEMADEN
Tacaratu - APAC	Tacaratu	Sertão	20	CEMADEN
BONITO - APAC	Bonito	Agreste	20	CEMADEN
COMPESA	Sanharó	Agreste	20	CEMADEN
GRANITO	Granito	Sertão	19	CEMADEN
SAO JOAQUIM DO MONTE - APAC	São joaquim do monte	Agreste	19	CEMADEN
CALUMBI - APAC	Calumbi	Sertão	18	CEMADEN
SANTO ANTÔNIO DOS PALMARES - APAC	Palmares	Mata	18	CEMADEN
Granito [Hospital] - APAC	Granito	Sertão	18	CEMADEN
IPOJUCA - APAC	Arcoverde	Agreste	17	CEMADEN
Vila da Fábrica	Camaragibe	Recife	16	CEMADEN
Batateiras	Belém de maria	Agreste	16	CEMADEN
Centro	Jurema	Agreste	16	CEMADEN
PALMEIRINA - APAC	Palmeirina	Agreste	16	CEMADEN
ITAPETIM - APAC	Itapetim	Sertão	16	CEMADEN
CAPOEIRAS - APAC	Capoeiras	Agreste	14	CEMADEN
SÃO CAETANO DO NAVIO - APAC	Betânia	Sertão	13	CEMADEN
SANTA CRUZ DO CAPIBARIBE	Santa cruz do capibaribe	Agreste	13	CEMADEN
SOLIDAO - APAC	Solidão	Sertão	13	CEMADEN
PANELAS - APAC	Panelas	Agreste	12	CEMADEN
Petrolândia [Prefeitura] - APAC	Petrolândia	Sertão	12	CEMADEN
Centro	Jaboatão dos guararapes	Recife	12	CEMADEN
IPUBI - APAC	Ipubi	Sertão	12	CEMADEN
QUIXABA - APAC	Quixaba	Sertão	11	CEMADEN
SANTA MARIA DA BOA VISTA	Santa maria da boa vista	Sertão	11	CEMADEN
BOM NOME - APAC	São josé do belmonte	Sertão	11	CEMADEN
RAJADA - APAC	Petrolina	Sertão	10	CEMADEN

Sede Climatempo - Avenida Paulista, 302 - 5º andar | Sala 63 - Bela Vista - São Paulo/SP - CEP 01310-000 - Tel. (11) 3736-4591

Table 1 continued from previous page

Estação	Município	Regional	Chuva Total (mm)	Fonte
Centro	Cachoeirinha	Agreste	10	CEMADEN
SALOBRO - APAC	Pesqueira	Agreste	10	CEMADEN
Centro	Bezerros	Agreste	10	CEMADEN
NOVO MURICI - APAC	Cabrobó	Sertão	10	CEMADEN

1.3.3 Descargas Atmosféricas

Para os dados de descargas atmosféricas, utiliza-se a base de dados da rede Earth Networks, sendo esta uma rede global que apresenta melhoria ano após ano em sua detecção de qualquer tipo de raios, seja nuvem-solo, nuvem-nuvem e solo-nuvem. Para o propósito deste trabalho, utiliza-se apenas os raios nuvem-solo em suas quantidades totais diárias, os quais apresentam o maior impacto à infraestrutura e vida humana. Dessa maneira, de agora em diante sempre que mencionado a palavra raios, será referido à nuvem-solo.

No dia 26 de janeiro (Figura 15) houve registro de raios em todo o estado de Pernambuco. A maior incidência de raios concentrou-se sobre a regional Recife.

Ao longo do dia 27 de janeiro (Figura 16) houve registro de raios em todo o estado de Pernambuco. A maior incidência de raios concentrou-se sobre a regional Sertão.

No dia 28 de janeiro (Figura 17), os raios aconteceram em todas as regionais.

Ao longo do dia 29 de janeiro (Figura 18), os registros de raios ocorreram sobre as regionais Sertão e Agreste Pernambucano.

No dia 30 de janeiro (Figura 19), os registros de raios se concentraram sobre a regional Sertão Pernambucano.

Ao longo do dia 31 de janeiro (Figura 20), os registros de raios se concentraram sobre a regional Sertão Pernambucano.

A Figura 21 apresenta o total de raios para o período do evento. Observa-se uma alta densidade de raios sobre todas as regionais, caracterizando a ocorrência de uma tempestade de raios.

Figura 15: Ocorrência de descargas atmosféricas nuvem-solo detectadas pelo sistema Earth Networks para o dia 26 de janeiro sobre a área de concessão da Neoenergia - Pernambuco.



Figura 16: Ocorrência de descargas atmosféricas nuvem-solo detectadas pelo sistema Earth Networks para o dia 27 de janeiro sobre a área de concessão da Neoenergia - Pernambuco.



Figura 17: Ocorrência de descargas atmosféricas nuvem-solo detectadas pelo sistema Earth Networks para o dia 28 de janeiro sobre a área de concessão da Neoenergia - Pernambuco.

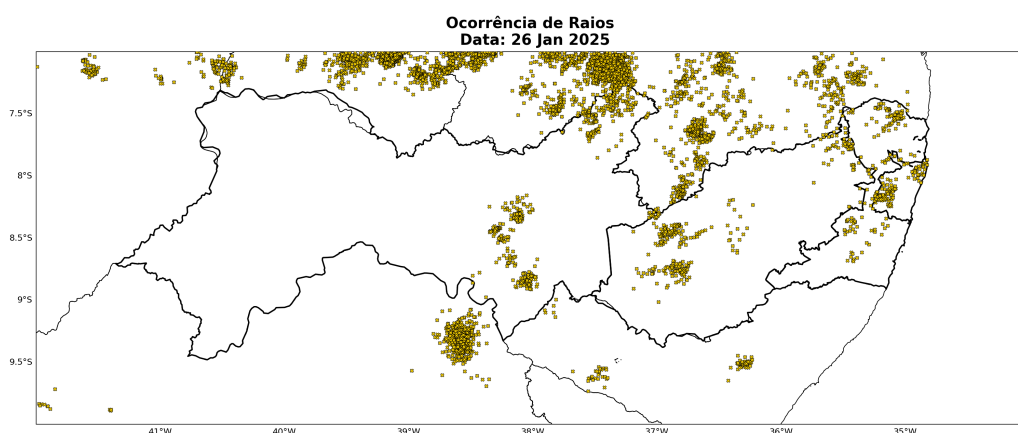

Figura 18: Ocorrência de descargas atmosféricas nuvem-solo detectadas pelo sistema Earth Networks para o dia 29 de janeiro sobre a área de concessão da Neoenergia - Pernambuco.

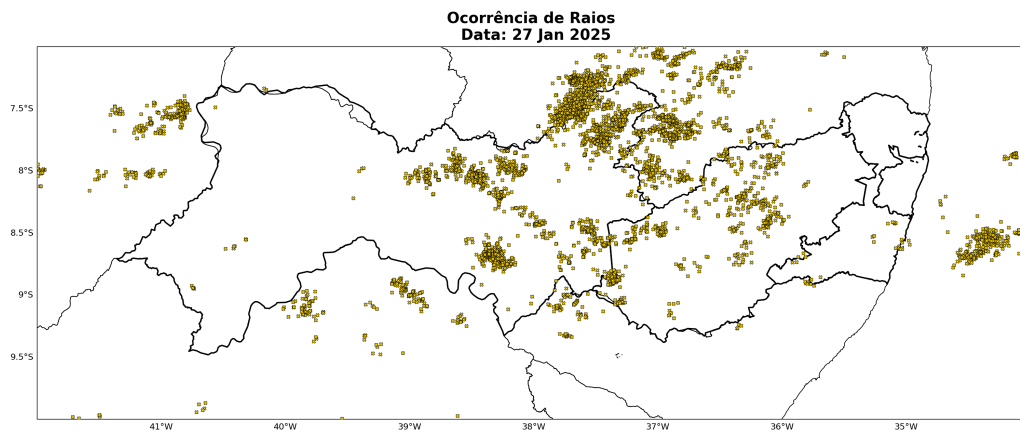

Figura 19: Ocorrência de descargas atmosféricas nuvem-solo detectadas pelo sistema Earth Networks para o dia 30 de janeiro sobre a área de concessão da Neoenergia - Pernambuco.

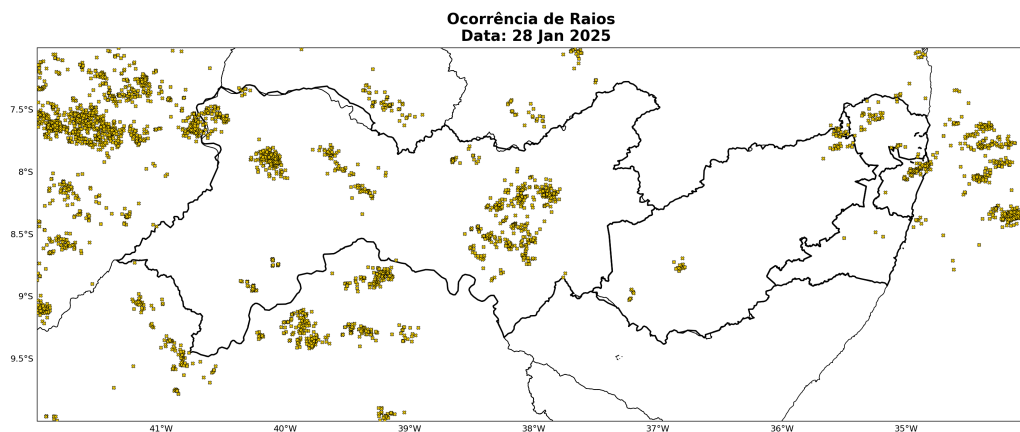

Figura 20: Ocorrência de descargas atmosféricas nuvem-solo detectadas pelo sistema Earth Networks para o dia 31 de janeiro sobre a área de concessão da Neoenergia - Pernambuco.

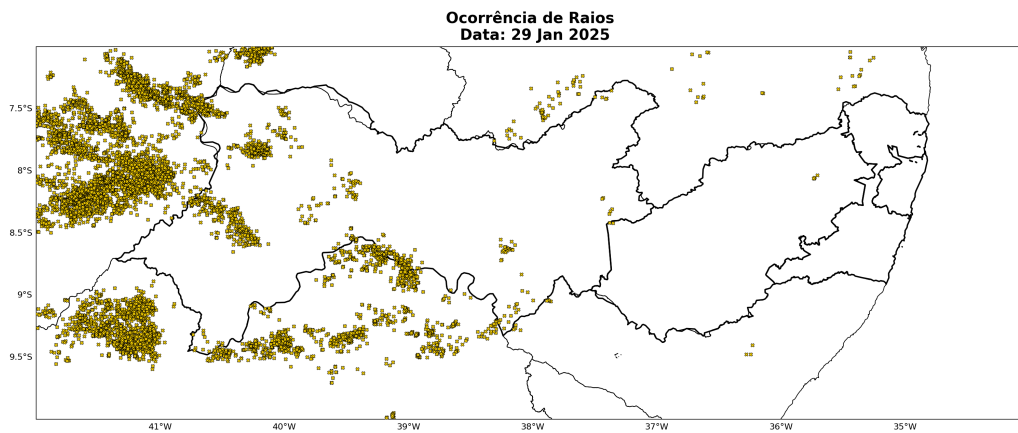

Figura 21: Ocorrência de descargas atmosféricas nuvem-solo detectadas pelo sistema Earth Networks para o período de 26 a 31 de janeiro de 2025 sobre a área de concessão da Neoenergia - Pernambuco.

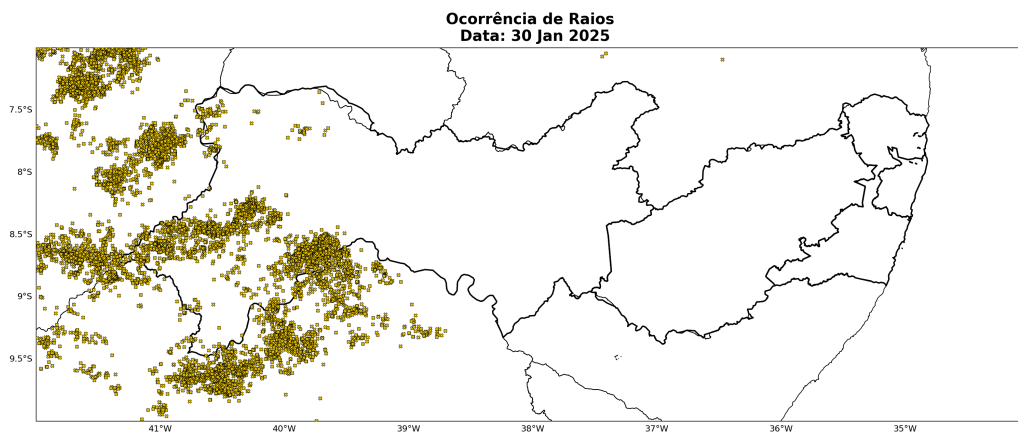

A Tabela 2 apresenta os totais de raios para todo o período do evento por cada regional. Os maiores registros de raios ocorreram sobre a regional Sertão Pernambucano, totalizando 8.025 registros. O total de raios registrados na área de concessão da Neoenergia - Pernambuco é de 9.401.

Tabela 2: Total de raios no período de 26 a 31 de janeiro de 2025 nas regionais sob concessão da Neoenergia - Pernambuco.

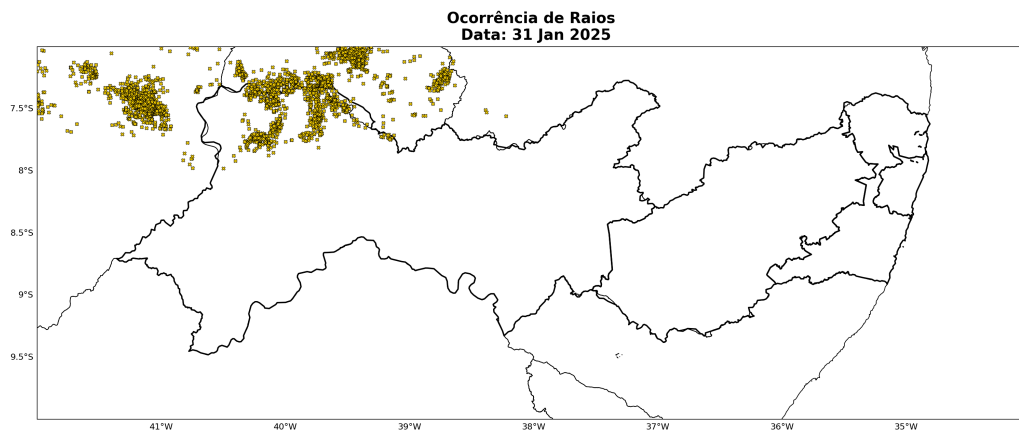
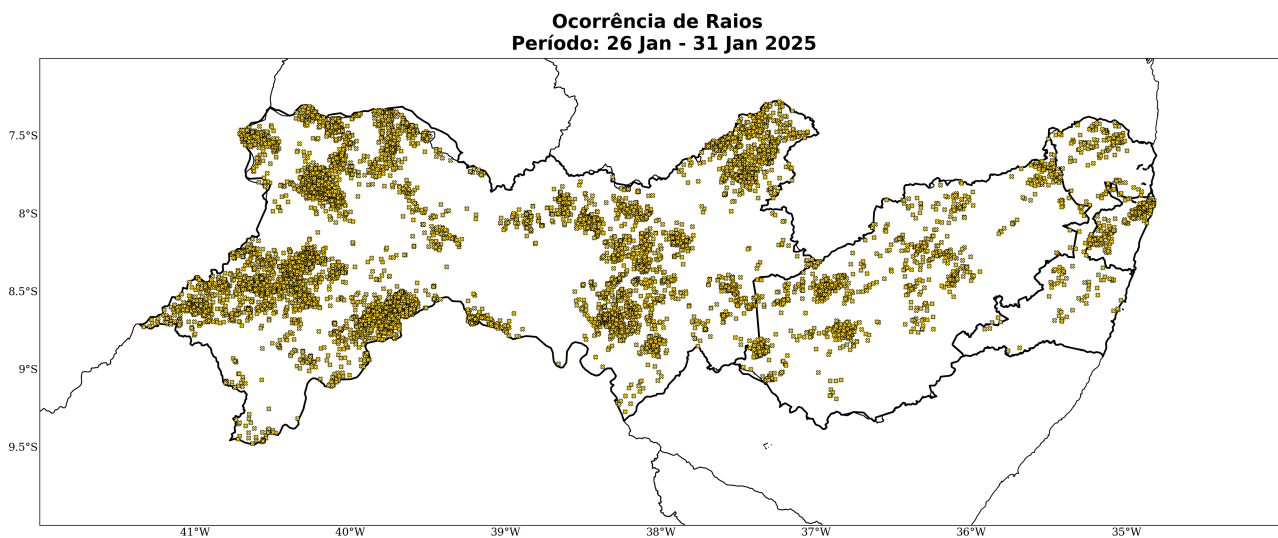
Regional	Total de Raios
Sertão Pernambucano	8025
Agreste Pernambucano	987
Mata Pernambucana	206
Recife	183
Total	9401

1.3.4 Rajadas de Vento

As Figuras 22 a 27 mostram as estações meteorológicas do INMET presentes sobre a área de concessão da Neoenergia - Pernambuco no período de 26 a 31 de janeiro de 2025. A intensidade do vento é avaliada de acordo com a Escala Beaufort (ver Tabela 3). A Escala Beaufort é uma escala de intensidade dos ventos associada aos efeitos resultantes das ventanias sobre o mar e a terra.

Tabela 3: Escala Beaufort que apresenta as características do vento associadas a impactos dependendo do seu grau de intensidade.

Escala Beaufort			
Grau	Designação	Intensidade do Vento (km/h)	Efeitos sobre o continente
0	Calmo	<1	Fumaça sobe na vertical.
1	Aragem	1 – 5	Fumaça indica direção do vento.
2	Brisa leve	6 – 11	Sente o vento no rosto; As folhas das árvores movem; os moinhos começam a trabalhar.
3	Brisa fraca	12 – 19	As folhas agitam-se e as bandeiras desfraldam ao vento.
4	Brisa moderada	20 – 28	Poeira e pequenos papéis levantados; movem-se os galhos das árvores.
5	Brisa forte	29 – 38	Movimentação de grandes galhos e árvores pequenas.
6	Vento fresco	39 – 49	Movem-se os ramos das árvores; dificuldade em manter um guarda chuva aberto; assobio em fios de postes.
7	Vento forte	50 – 61	Movem-se as árvores grandes; dificuldade em andar contra o vento.
8	Ventania	62 – 74	Quebram-se galhos de árvores; dificuldade em andar contra o vento; barcos permanecem nos portos.
9	Ventania forte	75 – 88	Danos em árvores e pequenas construções; impossível andar contra o vento.
10	Tempestade	89 – 102	Árvores arrancadas; danos estruturais em construções.
11	Tempestade violenta	103 – 117	Estragos generalizados em construções.
12	Furacão	>118	Estragos graves e generalizados em construções.

Nos dias 26 de janeiro a 31 de janeiro (Figuras 22-27), as máximas rajadas de vento variaram entre brisa forte e vento fresco.

Figura 22: Rajada de vento sobre o estado de Pernambuco para o dia 26 de janeiro, baseado nas estações meteorológicas do INMET



Figura 23: Rajada de vento sobre o estado de Pernambuco para o dia 27 de janeiro, baseado nas estações meteorológicas do INMET



Figura 24: Rajada de vento sobre o estado de Pernambuco para o dia 28 de janeiro, baseado nas estações meteorológicas do INMET

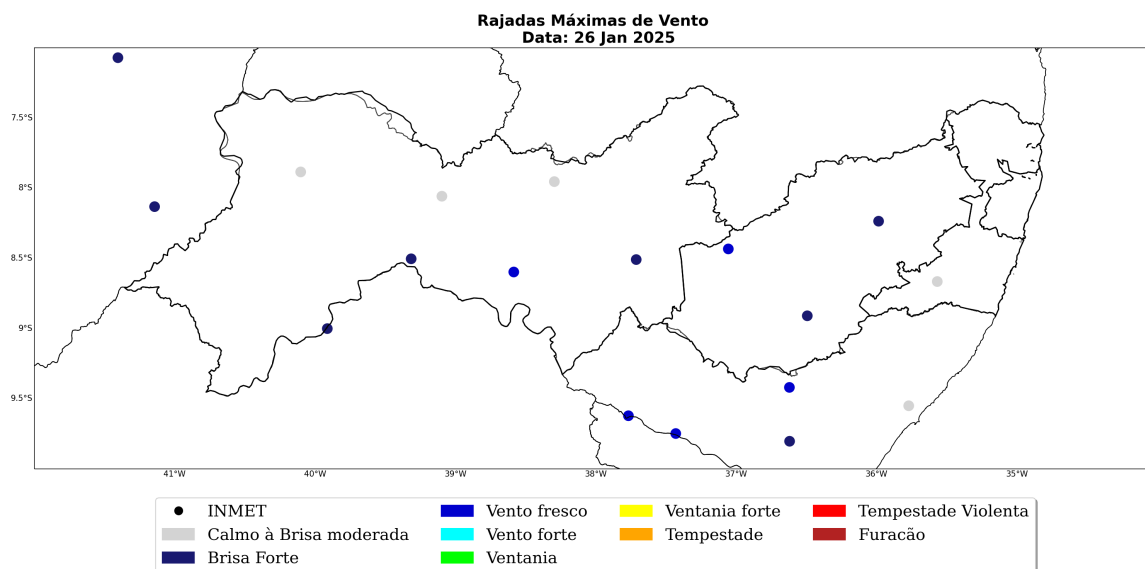

Figura 25: Rajada de vento sobre o estado de Pernambuco para o dia 29 de janeiro, baseado nas estações meteorológicas do INMET

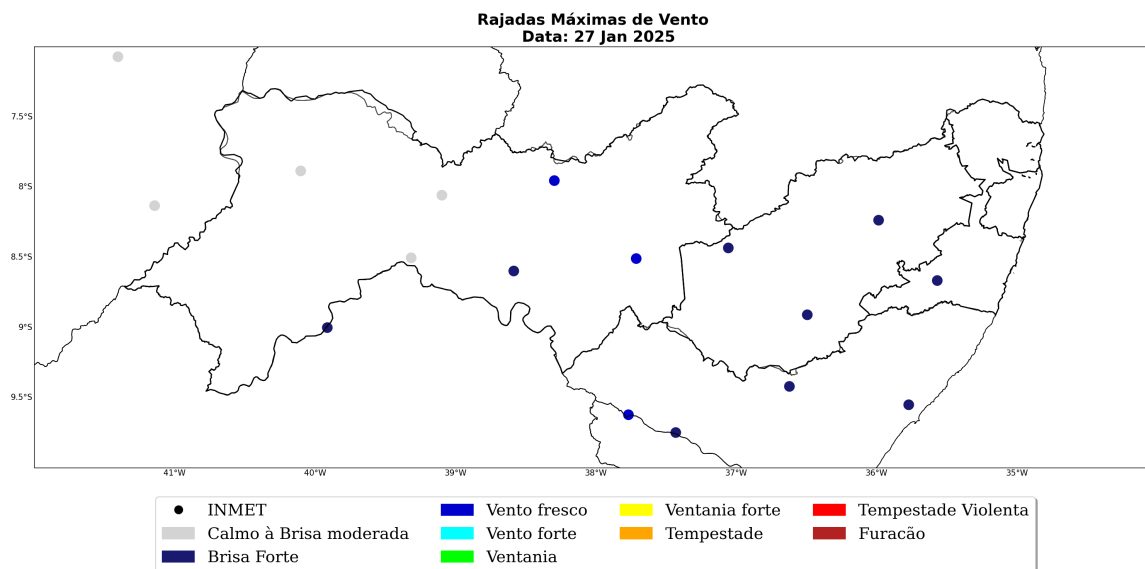

Figura 26: Rajada de vento sobre o estado de Pernambuco para o dia 30 de janeiro, baseado nas estações meteorológicas do INMET

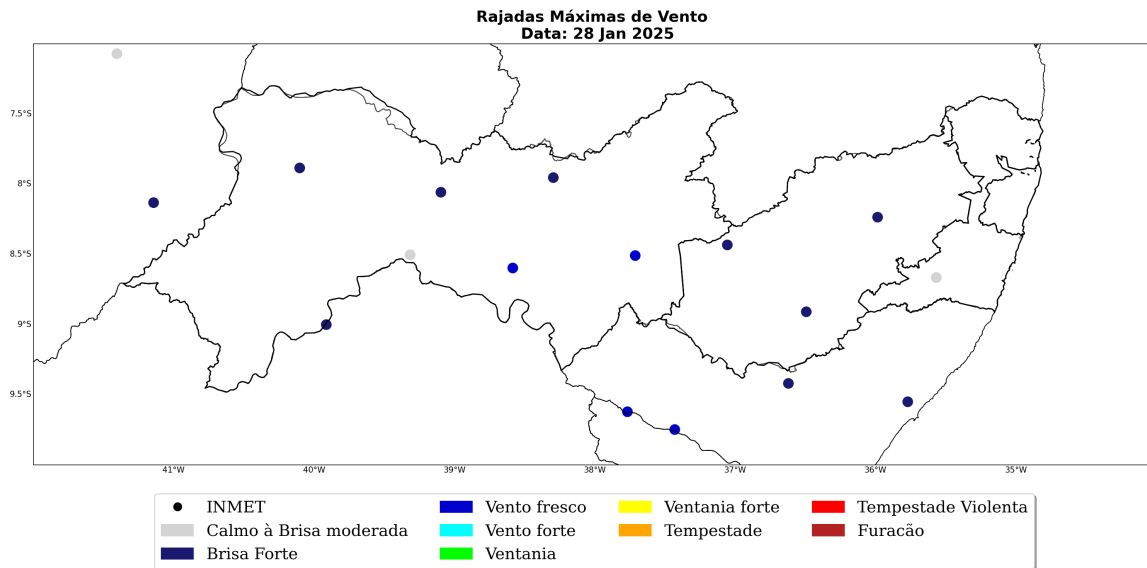

Figura 27: Rajada de vento sobre o estado de Pernambuco para o dia 31 de janeiro, baseado nas estações meteorológicas do INMET

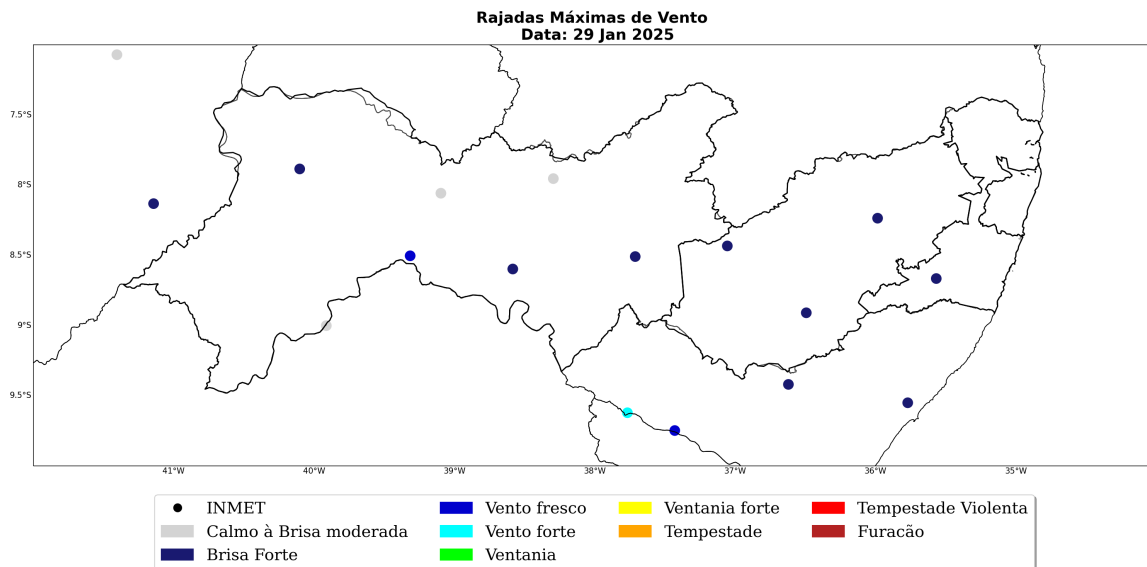

A Tabela 4 apresenta as máximas rajadas de vento registradas no período do evento. Nos municípios de Floresta e Ibimirim localizados nas regionais Sertão, a máxima rajada de vento alcançou 44 km/h, o que é classificado como vento fresco.

Tabela 4: Rajada máxima de vento (km/h) no período de 26 a 31 de janeiro de 2025 nos municípios sob concessão da Neoenergia - Pernambuco.

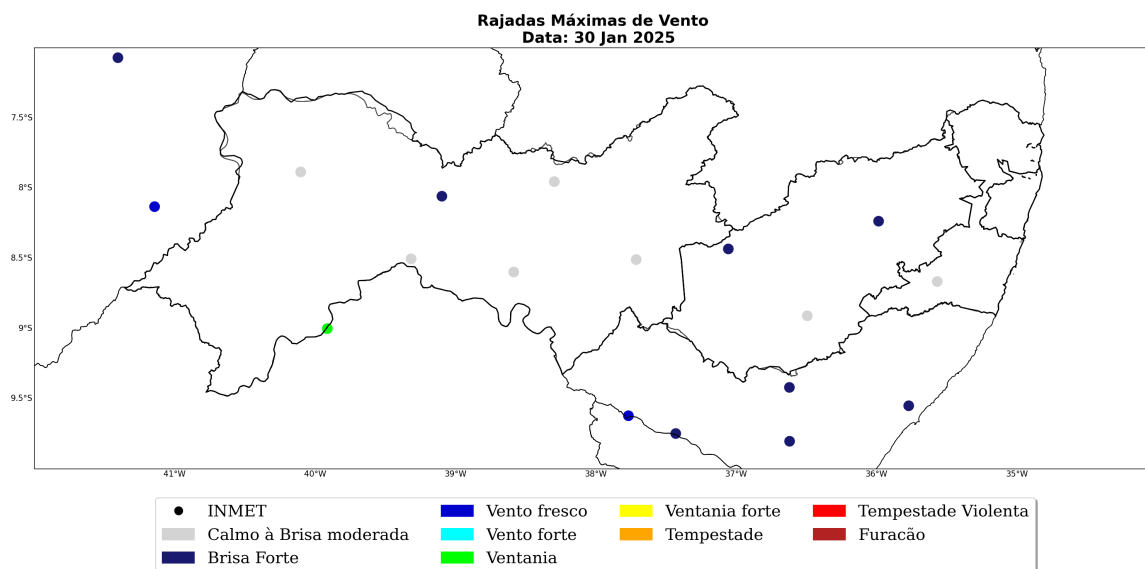
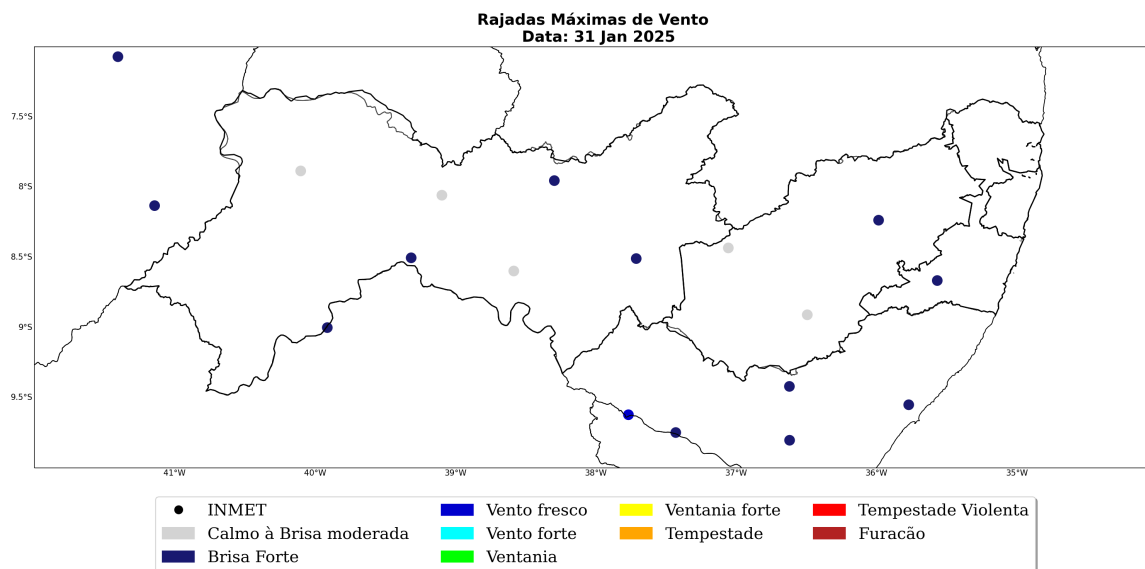
Estação	Município	Regional	Rajada Máxima (km/h)	Data/Hora (BRT)
FLORESTA	Floresta	Sertão Pernambucano	44	28/01/2025 18
IBIMIRIM	Ibimirim	Sertão Pernambucano	44	27/01/2025 16
CABROBO	Cabrobo	Sertão Pernambucano	41	29/01/2025 23
SERRA TALHADA	Serra talhada	Sertão Pernambucano	41	27/01/2025 10
PALMARES	Palmares	Mata Pernambucana	38	29/01/2025 15
GARANHUNS	Garanhuns	Agreste Pernambucano	35	28/01/2025 16
OURICURI	Ouricuri	Sertão Pernambucano	35	28/01/2025 23
CARUARU	Caruaru	Agreste Pernambucano	32	28/01/2025 03
SALGUEIRO	Salgueiro	Sertão Pernambucano	32	28/01/2025 20

2 Classificação COBRADE

O COBRADE (Classificação e Codificação Brasileira de Desastres) foi criado com o intuito de adequar a classificação brasileira às especificações utilizadas pela ONU na categorização de desastres e nivelar o país aos demais organismos de gerenciamento de desastres do mundo.

O evento ocorrido durante o período de 26 a 31 de janeiro de 2025 sobre a área de concessão da Neoenergia - Pernambuco, pode ser classificado como chuvas intensas (1.3.2.1.4), tempestade de raios (1.3.2.1.2) e rajadas de vento.

2.1 Resumo do Evento

O evento meteorológico ocorrido durante os dias 26 a 31 de janeiro de 2025 foi causado pelo avanço de um Distúrbio Ondulatório de Leste (DOL) sobre o litoral de Pernambuco e pela convergência de umidade em baixos níveis da atmosfera sobre o interior do estado. Essa combinação de fatores foi responsável por provocar chuvas intensas, tempestade de raios e fortes rajadas de vento sobre a área de concessão da Neoenergia - Pernambuco.

No período de 26 a 31 de janeiro de 2025, os acumulados de chuva alcançaram os 65 mm no município de Moreno, na regional Recife. Tal valor corresponde a mais de 170% da média climatológica de chuva na região no mês de janeiro.

Durante o período do evento houve registro de rajadas de vento que chegaram a 44 km/h nos municípios de Ibimirim e Floresta, localizados na regional Sertão. Ventos com essa intensidade são classificados como vento fresco, com potencial para movimentar ramos de árvores.

No período de 26 a 31 de janeiro de 2025, houve registro significativo de raios na regional Sertão Pernambucano, totalizando 8.025 ocorrências nesta região. O total de raios registrados no estado foi de 9.401.

As chuvas fortes acompanhadas de fortes rajadas de vento evidenciam a ocorrência de um evento meteorológico com potencial para transtornos nas áreas sob concessão da Neoenergia - Pernambuco no período de 26 a 31 de janeiro de 2025.

Tabela 5: Resumo do evento de acordo com a classificação COBRADE.

Resumo do Evento	
Número/Código do Evento	
Número/Código do Relatório	
Descrição	Chuvas intensas, tempestade de raios e rajadas de vento associados a atuação de um Distúrbio Ondulatório de Leste na costa de Pernambuco e uma forte convergência de umidade na baixa atmosfera sobre o interior do estado.
Código COBRADE	1.3.2.1.4 - Chuvas intensas 1.3.2.1.2 - Tempestade de raios
Hora de início	26/01/2025 - 00:00
Hora do término	31/01/2025 - 19:00
Abrangência espacial	Áreas das regionais Sertão Pernambucano, Agreste Pernambucano, Mata Pernambucana e Recife sob concessão da Neoenergia - Pernambuco.

3 Referências

1 - Instituto Nacional de Meteorologia (INMET) - <http://www.inmet.gov.br>

2 - Centro Nacional de Monitoramento e Alertas de Desastres Naturais (CEMADEN) - <http://www2.cemaden.gov.br/>

3 - Guide to Meteorological Instruments and Methods of Observation - <https://www.posmet.ufv.br/wp-content/uploads/2016/09/MET-474-WMO-Guide.pdf>

4 - CALVETTI, L., BENETI, C., GONÇALVES, J. E., MOREIRA, I. A., DUQUIA, C., BREDÁ, Â., & ALVES, T. A. (2006, August). Definição de classes de precipitação para utilização em previsões por categoria e hidrológica. In XIV Congresso Brasileiro de Meteorologia.

4 Anexos

Tabela 6: Escala de intensidade da chuva de acordo com Calvetti et al. (2006), referência [4].

Intensidade	Intervalo em mm/dia
Chuvisco	até 2,5 mm/dia
Chuva fraca	2,5 - 10 mm/dia
Chuva moderada	10 - 25 mm/dia
Chuva forte	25 - 50 mm/dia
Chuva extrema	maior que 50 mm/dia



Ana Clara Marques

Meteorologista

CREA 2019112290

Anexo II – Lista de Interrupções Expurgadas

Número Ordem Interrupcao	Município	Início Interrupção	Fim Interrupção	Conjunto	Fato Gerador	
19332808_18244686		14184	30/01/2025 05:37	30/01/2025 10:29	PETROLINA	INTERNO - NAO PROGRAMADA - MEIO AMBIENTE - VENTO
19331227_18243455		16181	29/01/2025 12:07	29/01/2025 17:33	BELÓ JARDIM	INTERNO - NAO PROGRAMADA - MEIO AMBIENTE - VENTO
19324248_18234723		16748	27/01/2025 09:37	27/01/2025 09:55	IPOJUCA	INTERNO - NAO PROGRAMADA - MEIO AMBIENTE - VENTO
19322569_18237890		15661	26/01/2025 17:28	28/01/2025 05:30	CAJO DE SANTO AGOSTINHO	INTERNO - NAO PROGRAMADA - MEIO AMBIENTE - VENTO
19326436_18238987		14132	28/01/2025 12:31	28/01/2025 16:04	BONITO	INTERNO - NAO PROGRAMADA - MEIO AMBIENTE - VENTO
19330096_18242174		16160	29/01/2025 04:34	29/01/2025 13:05	SIRINHAEM	INTERNO - NAO PROGRAMADA - MEIO AMBIENTE - VENTO
19323426_18234789		14182	27/01/2025 05:21	27/01/2025 10:09	LIMOEIRO	INTERNO - NAO PROGRAMADA - MEIO AMBIENTE - VENTO
19331503_18242658		16735	29/01/2025 13:42	29/01/2025 16:52	PARANAMIRIM	INTERNO - NAO PROGRAMADA - MEIO AMBIENTE - VENTO
19326651_18238146		14212	28/01/2025 01:07	28/01/2025 17:20	PAULISTA	INTERNO - NAO PROGRAMADA - MEIO AMBIENTE - VENTO
19326673_18237502		16149	28/01/2025 01:28	28/01/2025 03:38	SÃO JOSE DO BELMONTE	INTERNO - NAO PROGRAMADA - MEIO AMBIENTE - VENTO
19326673_18237502		16149	28/01/2025 01:28	28/01/2025 03:38	SÃO JOSE DO BELMONTE	INTERNO - NAO PROGRAMADA - MEIO AMBIENTE - VENTO
19325251_18237883		14144	27/01/2025 14:27	28/01/2025 06:22	SÃO CAETANO	INTERNO - NAO PROGRAMADA - MEIO AMBIENTE - VENTO
19323067_18234531		16178	26/01/2025 21:16	27/01/2025 08:49	ALTINHO	INTERNO - NAO PROGRAMADA - MEIO AMBIENTE - VENTO
19321988_18234148		14193	26/01/2025 13:16	27/01/2025 00:04	PALMARES	INTERNO - NAO PROGRAMADA - MEIO AMBIENTE - VENTO
19334223_18289295		14121	30/01/2025 14:21	30/01/2025 18:44	LAGOA GRANDE	INTERNO - NAO PROGRAMADA - MEIO AMBIENTE - VENTO
19326482_18241042		15662	27/01/2025 22:13	28/01/2025 05:15	POMBOS	INTERNO - NAO PROGRAMADA - MEIO AMBIENTE - VENTO
19322891_18234586		16180	26/01/2025 19:26	27/01/2025 08:17	PEDRA	INTERNO - NAO PROGRAMADA - MEIO AMBIENTE - VENTO
19322578_18237512		14182	26/01/2025 17:31	28/01/2025 10:50	JOÃO ALFREDO	INTERNO - NAO PROGRAMADA - MEIO AMBIENTE - VENTO
19337039_18250612		16733	31/01/2025 19:04	01/02/2025 10:26	PETROLINA	INTERNO - NAO PROGRAMADA - MEIO AMBIENTE - VENTO
19321306_18232702		14160	26/01/2025 05:53	26/01/2025 08:35	PARANATAMA	INTERNO - NAO PROGRAMADA - MEIO AMBIENTE - VENTO
19327049_18238056		15663	28/01/2025 06:48	28/01/2025 08:22	ALIANÇA	INTERNO - NAO PROGRAMADA - MEIO AMBIENTE - VENTO
19330801_18244498		15662	29/01/2025 09:50	31/01/2025 09:25	VITORIA DE SANTO ANTAO	INTERNO - NAO PROGRAMADA - MEIO AMBIENTE - VENTO
19328241_18241032		16744	28/01/2025 11:09	28/01/2025 23:00	JABOATÃO DOS GUARARAPES	INTERNO - NAO PROGRAMADA - MEIO AMBIENTE - VENTO
19323269_18235157		16156	26/01/2025 23:49	27/01/2025 10:36	PEDRA	INTERNO - NAO PROGRAMADA - MEIO AMBIENTE - VENTO
19325073_18236194		16178	27/01/2025 13:31	27/01/2025 16:00	LAJEDO	INTERNO - NAO PROGRAMADA - MEIO AMBIENTE - VENTO
19322207_18234264		16156	26/01/2025 15:12	27/01/2025 07:23	PEDRA	INTERNO - NAO PROGRAMADA - MEIO AMBIENTE - VENTO
19322508_18234514		14188	26/01/2025 17:03	27/01/2025 04:40	NAZARE DA MATA	INTERNO - NAO PROGRAMADA - MEIO AMBIENTE - VENTO
19326674_18238190		15663	28/01/2025 01:28	28/01/2025 09:14	TIMBAUBA	INTERNO - NAO PROGRAMADA - MEIO AMBIENTE - VENTO
19331026_18242508		16151	29/01/2025 10:57	29/01/2025 13:10	VERTENTES	INTERNO - NAO PROGRAMADA - MEIO AMBIENTE - VENTO
19326176_18243656		16176	29/01/2025 15:00	29/01/2025 15:30	BONITO	INTERNO - NAO PROGRAMADA - MEIO AMBIENTE - VENTO
19326957_18244252		14187	27/01/2025 15:46	29/01/2025 16:00	MORENO	INTERNO - NAO PROGRAMADA - MEIO AMBIENTE - VENTO
19326132_18238357		16747	27/01/2025 18:50	28/01/2025 09:43	INGAZEIRA	INTERNO - NAO PROGRAMADA - MEIO AMBIENTE - VENTO
19327483_18254921		14212	28/01/2025 08:34	29/01/2025 15:40	PAULISTA	INTERNO - NAO PROGRAMADA - MEIO AMBIENTE - VENTO
19335399_18249214		14184	31/01/2025 06:48	31/01/2025 14:36	PETROLINA	INTERNO - NAO PROGRAMADA - MEIO AMBIENTE - VENTO
19337243_18251380		14182	31/01/2025 22:21	31/01/2025 23:08	LIMOEIRO	INTERNO - NAO PROGRAMADA - MEIO AMBIENTE - VENTO
19321497_18233081		14121	26/01/2025 08:18	26/01/2025 11:47	PETROLINA	INTERNO - NAO PROGRAMADA - MEIO AMBIENTE - VENTO
19328444_18242513		16736	28/01/2025 12:00	29/01/2025 09:25	BELEM DE SAO FRANCISCO	INTERNO - NAO PROGRAMADA - MEIO AMBIENTE - VENTO
19326973_18246477		14126	28/01/2025 06:03	28/01/2025 09:00	SÃO CAETANO	INTERNO - NAO PROGRAMADA - MEIO AMBIENTE - VENTO
19321805_18233347		16171	26/01/2025 11:16	27/01/2025 00:05	JABOATÃO DOS GUARARAPES	INTERNO - NAO PROGRAMADA - MEIO AMBIENTE - VENTO
19323269_18235157		16181	26/01/2025 23:49	27/01/2025 10:36	PEDRA	INTERNO - NAO PROGRAMADA - MEIO AMBIENTE - VENTO
19321783_18234618		16156	26/01/2025 11:03	27/01/2025 09:00	PEDRA	INTERNO - NAO PROGRAMADA - MEIO AMBIENTE - VENTO
19329247_18239945		14160	28/01/2025 16:33	28/01/2025 16:43	GARANHUNS	INTERNO - NAO PROGRAMADA - MEIO AMBIENTE - VENTO
19335477_18249182		16747	31/01/2025 07:39	31/01/2025 12:13	IGUARACI	INTERNO - NAO PROGRAMADA - MEIO AMBIENTE - VENTO
19329247_18239945		14135	28/01/2025 16:33	28/01/2025 16:43	GARANHUNS	INTERNO - NAO PROGRAMADA - MEIO AMBIENTE - VENTO
19326124_18237436		14230	27/01/2025 18:48	28/01/2025 00:20	SOLIDAO	INTERNO - NAO PROGRAMADA - MEIO AMBIENTE - VENTO
19334095_18249097		16165	30/01/2025 13:25	31/01/2025 12:25	CARNAUBEIRA DA PENHA	INTERNO - NAO PROGRAMADA - MEIO AMBIENTE - VENTO
19331811_18277268		14151	29/01/2025 15:18	29/01/2025 16:55	ARACOIABA	INTERNO - NAO PROGRAMADA - MEIO AMBIENTE - VENTO
19326790_18242105		15663	28/01/2025 03:40	29/01/2025 09:51	TIMBAUBA	INTERNO - NAO PROGRAMADA - MEIO AMBIENTE - VENTO
19331954_18245846		16186	29/01/2025 15:58	30/01/2025 09:15	GRANITO	INTERNO - NAO PROGRAMADA - MEIO AMBIENTE - VENTO
19333813_18247664		14121	30/01/2025 11:37	31/01/2025 00:12	PETROLINA	INTERNO - NAO PROGRAMADA - MEIO AMBIENTE - VENTO
19329247_18239945		14160	28/01/2025 16:33	28/01/2025 17:30	GARANHUNS	INTERNO - NAO PROGRAMADA - MEIO AMBIENTE - VENTO
19322037_18233860		14193	26/01/2025 13:40	26/01/2025 21:05	GAMELEIRA	INTERNO - NAO PROGRAMADA - MEIO AMBIENTE - VENTO
19328730_18240426		16181	28/01/2025 13:38	28/01/2025 18:30	PESQUEIRA	INTERNO - NAO PROGRAMADA - MEIO AMBIENTE - VENTO
19328181_18240269		16165	28/01/2025 10:55	28/01/2025 18:05	FLORESTA	INTERNO - NAO PROGRAMADA - MEIO AMBIENTE - VENTO
19327353_18239924		14118	28/01/2025 08:09	28/01/2025 16:00	CANHOTINHO	INTERNO - NAO PROGRAMADA - MEIO AMBIENTE - VENTO
19322070_18233982		14193	26/01/2025 14:02	26/01/2025 22:33	JOAQUIM NABUCO	INTERNO - NAO PROGRAMADA - MEIO AMBIENTE - VENTO
19332836_18247231		14187	30/01/2025 06:22	31/01/2025 18:11	MORENO	INTERNO - NAO PROGRAMADA - MEIO AMBIENTE - VENTO
19324682_18244614		16159	27/01/2025 11:25	27/01/2025 13:38	TRIUNFO	INTERNO - NAO PROGRAMADA - MEIO AMBIENTE - VENTO
19332992_18246778		14214	30/01/2025 07:36	30/01/2025 16:21	RECIFE	INTERNO - NAO PROGRAMADA - MEIO AMBIENTE - VENTO
19331894_18244006		16734	29/01/2025 15:39	29/01/2025 19:37	PETROLINA	INTERNO - NAO PROGRAMADA - MEIO AMBIENTE - VENTO
19322684_18234238		14130	26/01/2025 18:06	27/01/2025 00:35	BOM JARDIM	INTERNO - NAO PROGRAMADA - MEIO AMBIENTE - VENTO
19327491_18239730		16153	28/01/2025 08:35	28/01/2025 14:40	OURICURI	INTERNO - NAO PROGRAMADA - MEIO AMBIENTE - VENTO
19323485_18236535		15663	27/01/2025 06:09	27/01/2025 14:40	ITAMBE	INTERNO - NAO PROGRAMADA - MEIO AMBIENTE - VENTO
19330360_18243994		16186	29/01/2025 07:52	29/01/2025 18:50	GRANITO	INTERNO - NAO PROGRAMADA - MEIO AMBIENTE - VENTO
19321832_18232993		14179	26/01/2025 11:36	26/01/2025 11:40	RIBEIRAO	INTERNO - NAO PROGRAMADA - MEIO AMBIENTE - ARVORE OU VEGETACAO
19326693_18237781		14142	28/01/2025 01:46	28/01/2025 07:15	RECIFE	INTERNO - NAO PROGRAMADA - MEIO AMBIENTE - ARVORE OU VEGETACAO
19321505_18232742		14206	26/01/2025 09:15	26/01/2025 14:40	JABOATÃO DOS GUARARAPES	INTERNO - NAO PROGRAMADA - MEIO AMBIENTE - ARVORE OU VEGETACAO
19325767_18236515		14123	27/01/2025 16:59	27/01/2025 17:12	BARREIROS	INTERNO - NAO PROGRAMADA - MEIO AMBIENTE - ARVORE OU VEGETACAO
19332634_18244287		16745	29/01/2025 23:40	30/01/2025 00:07	RECIFE	INTERNO - NAO PROGRAMADA - MEIO AMBIENTE - ARVORE OU VEGETACAO
19322352_18270229		14219	26/01/2025 16:13	26/01/2025 16:45	OLINDA	INTERNO - NAO PROGRAMADA - MEIO AMBIENTE - ARVORE OU VEGETACAO
19321832_18233128		14179	26/01/2025 13:07	26/01/2025 16:20	RIBEIRAO	INTERNO - NAO PROGRAMADA - MEIO AMBIENTE - ARVORE OU VEGETACAO
19323011_18234330		14224	26/01/2025 20:26	27/01/2025 03:10	SÃO LOURENÇO DA MATA	INTERNO - NAO PROGRAMADA - MEIO AMBIENTE - ARVORE OU VEGETACAO
19329909_18241372		16738	28/01/2025 22:58	29/01/2025 02:30	CAJO DE SANTO AGOSTINHO	INTERNO - NAO PROGRAMADA - MEIO AMBIENTE - ARVORE OU VEGETACAO
19322788_18237743		16159	26/01/2025 18:46	27/01/2025 07:45	FLORES	INTERNO - NAO PROGRAMADA - MEIO AMBIENTE - ARVORE OU VEGETACAO
19332607_18244415		15663	29/01/2025 20:52	29/01/2025 23:50	CAMUTANGA	INTERNO - NAO PROGRAMADA - MEIO AMBIENTE - ARVORE OU VEGETACAO
19326693_18237781		14142	28/01/2025 01:46	28/01/2025 07:40	RECIFE	INTERNO - NAO PROGRAMADA - MEIO AMBIENTE - ARVORE OU VEGETACAO
19335179_18247270		14119	30/01/2025 21:25	31/01/2025 01:40	ARARIPINA	INTERNO - NAO PROGRAMADA - MEIO AMBIENTE - ARVORE OU VEGETACAO
19336410_18249697		16174	31/01/2025 14:08	31/01/2025 17:05	TRINDADE	INTERNO - NAO PROGRAMADA - MEIO AMBIENTE - ARVORE OU VEGETACAO
19327071_18239583		16157	28/01/2025 06:57	28/01/2025 16:10	RECIFE	INTERNO - NAO PROGRAMADA - MEIO AMBIENTE - ARVORE OU VEGETACAO
19323017_18233921		14187	26/01/2025 20:31	28/01/2025 05:45	MORENO	INTERNO - NAO PROGRAMADA - MEIO AMBIENTE - ARVORE OU VEGETACAO
19326638_18237478		14229	28/01/2025 00:59	28/01/2025 14:35	RECIFE	INTERNO - NAO PROGRAMADA - MEIO AMBIENTE - ARVORE OU VEGETACAO
19322272_18234017		14153	26/01/2025 15:49	27/01/2025 10:50	ABREU E LIMA	INTERNO - NAO PROGRAMADA - MEIO AMBIENTE - ARVORE OU VEGETACAO
19323068_18233840		14198	26/01/2025 21:16	26/01/2025 23:54	PAULISTA	INTERNO - NAO PROGRAMADA - MEIO AMBIENTE - ARVORE OU VEGETACAO
19326506_18238590		14161	28/01/2025 10:53	28/01/2025 11:05	RECIFE	INTERNO - NAO PROGRAMADA - MEIO AMBIENTE - ARVORE OU VEGETACAO
19322993_18233757		16748	26/01/2025 20:12	27/01/2025 00:43	IPOJUCA	INTERNO - NAO PROGRAMADA - MEIO AMBIENTE - ARVORE OU VEGETACAO
19333706_18247899		14121	30/01/2025 10:56	31/01/2025 13:35	PETROLINA	INTERNO - NAO PROGRAMADA - MEIO AMBIENTE - ARVORE OU VEGETACAO
19325512_18239262		16174	27/01/2025 15:45	28/01/2025 12:56	BODOCO	INTERNO - NAO PROGRAMADA - MEIO AMBIENTE - ARVORE OU VEGETACAO
19324128_18235004		16743	27/01/2025 10:14	27/01/2025 10:23	RECIFE	INTERNO - NAO PROGRAMADA - MEIO AMBIENTE - ARVORE OU VEGETACAO
19326093_18239977		16158	27/01/2025 18:36	28/01/2025 16:42	SERRA TALHADA	INTERNO - NAO PROGRAMADA - MEIO AMBIENTE - ARVORE OU VEGETACAO
19333211_18248568		16736	30/01/2025 08:49	31/01/2025 10:45	BELEM DE SAO FRANCISCO	INTERNO - NAO PROGRAMADA - MEIO AMBIENTE - ARVORE OU VEGETACAO
19327404_18239522		16159	28/01/2025 08:19	28/01/2025 14:30	FLORES	INTERNO - NAO PROGRAMADA - MEIO AMBIENTE - ARVORE OU VEGETACAO
19328578_18241734		14238	28/01/2025 12:42	29/01/2025 11:33	VIGENCIA	INTERNO - NAO PROGRAMADA - MEIO AMBIENTE - ARVORE OU VEGETACAO
19331276_18242814		14224	29/01/2025 12:24	29/01/2025 14:31	SÃO LOURENÇO DA MATA	INTERNO - NAO PROGRAMADA - MEIO AMBIENTE - ARVORE OU VEGETACAO
19333602_18245815		14182	30/01/2025 10:29	30/01/2025 13:15	LIMOEIRO	INTERNO - NAO PROGRAMADA - MEIO AMBIENTE - ARVORE OU VEGETACAO
19322307_18233605		16181	26/01/2025 15:58	26/01/2025 17:40	PESQUEIRA	INTERNO - NAO PROGRAMADA - MEIO AMBIENTE - ARVORE OU VEGETACAO
19334930_18247036		14177	30/01/2025 18:42	31/01/2025 10:48	JABOATÃO DOS GUARARAPES	INTERNO - NAO PROGRAMADA - MEIO AMBIENTE - ARVORE OU VEGETACAO
19321625_18232918		14188	26/01/2025 09:26	26/01/2025 20:30	NAZARE DA MATA	INTERNO - NAO PROGRAMADA - MEIO AMBIENTE - ARVORE OU VEGETACAO
19331880_18244339		14151	29/01/2025 15:34	29/01/2025 18:28	ITAQUATINGA	INTERNO - NAO PROGRAMADA - MEIO AMBIENTE - ARVORE OU VEGETACAO
19325729_18236967		14135	27/01/2025 16:53	27/01/2025 21:15	GARANHUNS	INTERNO - NAO PROGRAMADA - MEIO AMBIENTE - ARVORE OU VEGETACAO
19331472_18277094		16151	29/01/2025 13:34	29/01/2025 17:40	TAQUARITINGA DO NORTE	INTERNO - NAO PROGRAMADA - MEIO AMBIENTE - ARVORE OU VEGETACAO
19323772_18236394		16150	27/01/2025 07:54	27/01/2025 12:05	CEDRO	INTERNO - NAO PROGRAMADA - MEIO AMBIENTE - ARVORE OU VEGETACAO
19331907_18246520		16163	29/01/2025 15:43	30/01/2025 08:02	IPOJUCA	INTERNO - NAO PROGRAMADA - MEIO AMBIENTE - ARVORE OU VEGETACAO
19322371_18233590		14135	26/01/2025 16:21	26/01/2025 17:40	SALOA	INTERNO - NAO PROGRAMADA - MEIO AMBIENTE - ARVORE OU VEGETACAO
19334068_18247607		14187	30/01/2025 13:13	03/02/2025 17:00	MORENO	INTERNO - NAO PROGRAMADA - MEIO AMBIENTE - ARVORE OU VEGETACAO
19326782_18238312		16170	28/01/2025 03:29	28/01/2025 08:28	RECIFE	INTERNO - NAO PROGRAMADA - MEIO AMBIENTE - ARVORE OU VEGETACAO
19326638_18237630		14229	28/01/2025 02:30	28/01/2025 11:59	RECIFE	INTERNO - NAO PROGRAMADA - MEIO AMBIENTE - ARVORE OU VEGETACAO
19326228_18238800		16149	27/01/2025 19:28	28/01/2025 00:35	SÃO JOSE DO BELMONTE	INTERNO - NAO PROGRAMADA - MEIO AMBIENTE - ARVORE OU VEGETACAO
19329684_18242099		16156	28/01/2025			

19321611_18232761	14144	26/01/2025 09:20	26/01/2025 11:34	CARUARU	INTERNO - NAO PROGRAMADA - MEIO AMBIENTE - DESCARGA ATMOSFERICA
19334845_18247086	16743	30/01/2025 18:13	30/01/2025 19:47	RECIFE	INTERNO - NAO PROGRAMADA - MEIO AMBIENTE - DESCARGA ATMOSFERICA
19323430_18235667	14229	27/01/2025 05:26	27/01/2025 12:05	SAO LOURENCO DA MATA	INTERNO - NAO PROGRAMADA - MEIO AMBIENTE - DESCARGA ATMOSFERICA
19321283_18232531	14182	26/01/2025 03:41	26/01/2025 05:04	LIMOIEIRO	INTERNO - NAO PROGRAMADA - MEIO AMBIENTE - DESCARGA ATMOSFERICA
19322553_18238735	14168	26/01/2025 17:21	28/01/2025 10:50	IGARASSU	INTERNO - NAO PROGRAMADA - MEIO AMBIENTE - DESCARGA ATMOSFERICA
19324574_18236201	15663	27/01/2025 10:58	27/01/2025 15:52	TIMBAUBA	INTERNO - NAO PROGRAMADA - MEIO AMBIENTE - DESCARGA ATMOSFERICA
19327506_18239126	15663	28/01/2025 13:23	28/01/2025 13:52	MACAPARANA	INTERNO - NAO PROGRAMADA - MEIO AMBIENTE - DESCARGA ATMOSFERICA
19322798_18233732	15662	26/01/2025 18:49	27/01/2025 05:15	VITORIA DE SANTO ANTAO	INTERNO - NAO PROGRAMADA - MEIO AMBIENTE - DESCARGA ATMOSFERICA
19322906_18237210	16181	26/01/2025 19:34	27/01/2025 17:00	SERTANIA	INTERNO - NAO PROGRAMADA - MEIO AMBIENTE - DESCARGA ATMOSFERICA
19321611_18232761	16175	26/01/2025 09:20	26/01/2025 09:59	CARUARU	INTERNO - NAO PROGRAMADA - MEIO AMBIENTE - DESCARGA ATMOSFERICA
19322226_18233456	14216	26/01/2025 15:24	26/01/2025 16:46	SANTA CRUZ DO CAPIBARIBE	INTERNO - NAO PROGRAMADA - MEIO AMBIENTE - DESCARGA ATMOSFERICA
19332912_18246464	15661	30/01/2025 07:02	30/01/2025 09:45	VITORIA DE SANTO ANTAO	INTERNO - NAO PROGRAMADA - MEIO AMBIENTE - DESCARGA ATMOSFERICA
19332247_18244131	14223	29/01/2025 17:50	29/01/2025 21:55	BREJINHO	INTERNO - NAO PROGRAMADA - MEIO AMBIENTE - DESCARGA ATMOSFERICA
19323623_18236685	14230	27/01/2025 07:05	27/01/2025 16:20	SAO JOSE DO EGITO	INTERNO - NAO PROGRAMADA - MEIO AMBIENTE - DESCARGA ATMOSFERICA
19323206_18236168	16741	26/01/2025 22:33	27/01/2025 03:08	JABOATAO DOS GUARARAPES	INTERNO - NAO PROGRAMADA - MEIO AMBIENTE - DESCARGA ATMOSFERICA
19326153_18238400	14230	27/01/2025 18:57	28/01/2025 07:45	SOLIDAO	INTERNO - NAO PROGRAMADA - MEIO AMBIENTE - DESCARGA ATMOSFERICA
19332787_18246850	16733	30/01/2025 04:03	30/01/2025 10:51	DORMENTES	INTERNO - NAO PROGRAMADA - MEIO AMBIENTE - DESCARGA ATMOSFERICA
19321777_18234161	14179	26/01/2025 10:55	26/01/2025 19:53	GRAVATA	INTERNO - NAO PROGRAMADA - MEIO AMBIENTE - DESCARGA ATMOSFERICA
19323149_18234279	16184	26/01/2025 22:06	27/01/2025 05:50	RECIFE	INTERNO - NAO PROGRAMADA - MEIO AMBIENTE - DESCARGA ATMOSFERICA
19327584_18238927	14127	28/01/2025 08:53	28/01/2025 11:02	CAMOCIM DE SAO FELIX	INTERNO - NAO PROGRAMADA - MEIO AMBIENTE - DESCARGA ATMOSFERICA
19322343_18233386	16186	26/01/2025 16:01	26/01/2025 16:11	OROCO	INTERNO - NAO PROGRAMADA - MEIO AMBIENTE - DESCARGA ATMOSFERICA
19325172_18237028	14228	27/01/2025 14:03	27/01/2025 18:50	SURUBUM	INTERNO - NAO PROGRAMADA - MEIO AMBIENTE - DESCARGA ATMOSFERICA
19333134_18246255	14119	30/01/2025 08:24	30/01/2025 14:13	ARARIPINA	INTERNO - NAO PROGRAMADA - MEIO AMBIENTE - DESCARGA ATMOSFERICA
19327987_18239139	14223	28/01/2025 10:10	28/01/2025 12:47	SAO JOSE DO EGITO	INTERNO - NAO PROGRAMADA - MEIO AMBIENTE - DESCARGA ATMOSFERICA
19322246_18234014	16156	26/01/2025 15:34	26/01/2025 22:55	VENTUROSA	INTERNO - NAO PROGRAMADA - MEIO AMBIENTE - DESCARGA ATMOSFERICA
19323061_18235126	14223	26/01/2025 21:07	27/01/2025 10:40	ITAPETIM	INTERNO - NAO PROGRAMADA - MEIO AMBIENTE - DESCARGA ATMOSFERICA
19326307_18238998	14166	27/01/2025 20:07	28/01/2025 11:05	INAJA	INTERNO - NAO PROGRAMADA - MEIO AMBIENTE - DESCARGA ATMOSFERICA
19324753_18237046	16180	27/01/2025 16:54	27/01/2025 17:40	ARCOVERDE	INTERNO - NAO PROGRAMADA - MEIO AMBIENTE - DESCARGA ATMOSFERICA
19327239_18240140	14173	28/01/2025 07:42	28/01/2025 15:00	ITAMARACA	INTERNO - NAO PROGRAMADA - MEIO AMBIENTE - DESCARGA ATMOSFERICA
19326786_18238962	14130	28/01/2025 03:34	28/01/2025 12:20	MACHADOS	INTERNO - NAO PROGRAMADA - MEIO AMBIENTE - DESCARGA ATMOSFERICA
19330170_18241662	16739	29/01/2025 08:00	29/01/2025 10:06	IOJUCA	INTERNO - NAO PROGRAMADA - MEIO AMBIENTE - DESCARGA ATMOSFERICA
19324904_18278281	16156	27/01/2025 12:32	28/01/2025 11:15	PEDRA	INTERNO - NAO PROGRAMADA - MEIO AMBIENTE - DESCARGA ATMOSFERICA
19336270_18254084	14119	31/01/2025 13:10	31/01/2025 16:45	ARARIPINA	INTERNO - NAO PROGRAMADA - MEIO AMBIENTE - DESCARGA ATMOSFERICA
19325699_18237543	16175	27/01/2025 16:45	27/01/2025 23:34	ALINHO	INTERNO - NAO PROGRAMADA - MEIO AMBIENTE - DESCARGA ATMOSFERICA
19331895_18246220	16173	29/01/2025 15:39	29/01/2025 17:20	OURICURI	INTERNO - NAO PROGRAMADA - MEIO AMBIENTE - DESCARGA ATMOSFERICA
19325601_18236315	14171	27/01/2025 16:12	27/01/2025 16:16	IBIMIRIM	INTERNO - NAO PROGRAMADA - MEIO AMBIENTE - DESCARGA ATMOSFERICA
19322549_18237198	15661	26/01/2025 17:20	27/01/2025 11:30	VITORIA DE SANTO ANTAO	INTERNO - NAO PROGRAMADA - MEIO AMBIENTE - DESCARGA ATMOSFERICA
19330638_18242874	14117	29/01/2025 09:06	29/01/2025 15:00	ITAIBA	INTERNO - NAO PROGRAMADA - MEIO AMBIENTE - DESCARGA ATMOSFERICA
19332638_18244397	14238	29/01/2025 21:32	29/01/2025 22:53	VICENCIA	INTERNO - NAO PROGRAMADA - MEIO AMBIENTE - DESCARGA ATMOSFERICA
19332862_18267144	14202	30/01/2025 06:39	30/01/2025 12:40	PETROLINA	INTERNO - NAO PROGRAMADA - MEIO AMBIENTE - DESCARGA ATMOSFERICA
19326887_18254800	14123	28/01/2025 05:41	28/01/2025 10:40	BARREIROS	INTERNO - NAO PROGRAMADA - MEIO AMBIENTE - DESCARGA ATMOSFERICA
19323746_18235040	16160	27/01/2025 07:46	27/01/2025 12:58	RIO FORMOSO	INTERNO - NAO PROGRAMADA - MEIO AMBIENTE - DESCARGA ATMOSFERICA
19322869_18234125	14177	27/01/2025 00:26	27/01/2025 05:58	MORENO	INTERNO - NAO PROGRAMADA - MEIO AMBIENTE - DESCARGA ATMOSFERICA
19328477_18268806	14130	28/01/2025 12:11	28/01/2025 16:15	BOM JARDIM	INTERNO - NAO PROGRAMADA - MEIO AMBIENTE - DESCARGA ATMOSFERICA
19328915_18255619	14223	28/01/2025 14:43	28/01/2025 15:37	SAO JOSE DO EGITO	INTERNO - NAO PROGRAMADA - MEIO AMBIENTE - DESCARGA ATMOSFERICA
19332324_18244059	16178	29/01/2025 18:25	29/01/2025 23:30	LAJEDO	INTERNO - NAO PROGRAMADA - MEIO AMBIENTE - DESCARGA ATMOSFERICA
19323276_18235483	14139	26/01/2025 23:55	27/01/2025 13:27	CABO DE SANTO AGOSTINHO	INTERNO - NAO PROGRAMADA - MEIO AMBIENTE - DESCARGA ATMOSFERICA
19328266_18239308	14223	28/01/2025 14:20	28/01/2025 14:47	SAO JOSE DO EGITO	INTERNO - NAO PROGRAMADA - MEIO AMBIENTE - DESCARGA ATMOSFERICA
19324707_18239985	14168	27/01/2025 11:32	28/01/2025 16:18	IGARASSU	INTERNO - NAO PROGRAMADA - MEIO AMBIENTE - DESCARGA ATMOSFERICA
19327433_18240003	16175	28/01/2025 08:24	28/01/2025 14:26	ALINHOS	INTERNO - NAO PROGRAMADA - MEIO AMBIENTE - DESCARGA ATMOSFERICA
19329566_18241396	14130	28/01/2025 18:30	29/01/2025 02:30	OROBO	INTERNO - NAO PROGRAMADA - MEIO AMBIENTE - DESCARGA ATMOSFERICA
19326567_18238232	14230	27/01/2025 23:31	28/01/2025 09:30	TABIRA	INTERNO - NAO PROGRAMADA - MEIO AMBIENTE - DESCARGA ATMOSFERICA
19326116_18237461	16165	27/01/2025 18:44	28/01/2025 11:42	FLORESTA	INTERNO - NAO PROGRAMADA - MEIO AMBIENTE - DESCARGA ATMOSFERICA
19325621_18242240	14179	27/01/2025 16:17	28/01/2025 08:55	RIBEIRAO	INTERNO - NAO PROGRAMADA - MEIO AMBIENTE - DESCARGA ATMOSFERICA
19326337_18241586	14221	27/01/2025 17:26	28/01/2025 15:15	SAO CAETANO	INTERNO - NAO PROGRAMADA - MEIO AMBIENTE - DESCARGA ATMOSFERICA
19326604_18238324	14153	28/01/2025 00:11	28/01/2025 16:14	ABREU E LIMA	INTERNO - NAO PROGRAMADA - MEIO AMBIENTE - DESCARGA ATMOSFERICA
19334327_18247371	16180	30/01/2025 15:02	03/02/2025 13:00	ARCOVERDE	INTERNO - NAO PROGRAMADA - MEIO AMBIENTE - DESCARGA ATMOSFERICA
19336690_18250985	14182	31/01/2025 16:08	01/02/2025 13:39	FEIRA NOVA	INTERNO - NAO PROGRAMADA - MEIO AMBIENTE - DESCARGA ATMOSFERICA
19321756_18233003	16743	26/01/2025 11:40	26/01/2025 12:20	RECIFE	INTERNO - NAO PROGRAMADA - MEIO AMBIENTE - DESCARGA ATMOSFERICA
19331265_18246023	16183	29/01/2025 12:19	29/01/2025 17:40	RECIFE	INTERNO - NAO PROGRAMADA - MEIO AMBIENTE - DESCARGA ATMOSFERICA
19327045_18239280	15663	28/01/2025 14:00	29/01/2025 00:45	CAMUTANGA	INTERNO - NAO PROGRAMADA - MEIO AMBIENTE - DESCARGA ATMOSFERICA
19326556_18237730	14143	27/01/2025 23:14	28/01/2025 13:50	CAMOCIM DE SAO FELIX	INTERNO - NAO PROGRAMADA - MEIO AMBIENTE - EROSAO
19332985_18244775	15662	30/01/2025 07:35	30/01/2025 08:20	VITORIA DE SANTO ANTAO	INTERNO - NAO PROGRAMADA - MEIO AMBIENTE - EROSAO
19330077_18241374	16736	29/01/2025 02:40	29/01/2025 15:09	BELEM DE SAO FRANCISCO	INTERNO - NAO PROGRAMADA - MEIO AMBIENTE - VENTO
19333550_18247015	14197	30/01/2025 10:13	30/01/2025 17:15	PASSIRA	INTERNO - NAO PROGRAMADA - MEIO AMBIENTE - VENTO
19335507_18252651	16735	31/01/2025 07:56	02/02/2025 13:30	SANTA MARIA DA BOA VISTA	INTERNO - NAO PROGRAMADA - MEIO AMBIENTE - VENTO
19334448_18247744	16734	30/01/2025 15:46	31/01/2025 03:30	PETROLINA	INTERNO - NAO PROGRAMADA - MEIO AMBIENTE - VENTO
19329530_18241173	14191	28/01/2025 18:21	28/01/2025 21:40	ITAMBE	INTERNO - NAO PROGRAMADA - MEIO AMBIENTE - VENTO
19331333_18243830	14230	29/01/2025 12:48	29/01/2025 18:00	SOLIDAO	INTERNO - NAO PROGRAMADA - MEIO AMBIENTE - VENTO
19322695_18234505	14162	26/01/2025 18:10	27/01/2025 07:28	GLORIA DO GOITA	INTERNO - NAO PROGRAMADA - MEIO AMBIENTE - VENTO
19328376_18241098	14182	28/01/2025 11:44	28/01/2025 19:48	LIMOIEIRO	INTERNO - NAO PROGRAMADA - MEIO AMBIENTE - VENTO
19330303_18244227	15663	29/01/2025 07:28	29/01/2025 20:29	MACAPARANA	INTERNO - NAO PROGRAMADA - MEIO AMBIENTE - VENTO
19336384_18250275	16158	31/01/2025 13:58	31/01/2025 22:20	SANTA CRUZ DA BAIXA VERDE	INTERNO - NAO PROGRAMADA - MEIO AMBIENTE - VENTO
19336134_18251252	16153	31/01/2025 12:06	01/02/2025 11:46	OURICURI	INTERNO - NAO PROGRAMADA - MEIO AMBIENTE - ARVORE OU VEGETACAO
19336155_18249866	14153	31/01/2025 12:19	31/01/2025 20:41	IGARASSU	INTERNO - NAO PROGRAMADA - MEIO AMBIENTE - ARVORE OU VEGETACAO
19323655_18278207	16179	27/01/2025 07:16	27/01/2025 12:20	TUPANATINGA	INTERNO - NAO PROGRAMADA - MEIO AMBIENTE - ARVORE OU VEGETACAO
19330827_18243341	16176	29/01/2025 09:56	29/01/2025 15:45	CATENDE	INTERNO - NAO PROGRAMADA - MEIO AMBIENTE - ARVORE OU VEGETACAO
19327770_18243003	14219	28/01/2025 09:27	28/01/2025 14:17	OLINDA	INTERNO - NAO PROGRAMADA - MEIO AMBIENTE - ARVORE OU VEGETACAO
19328078_18240957	16163	28/01/2025 10:32	28/01/2025 13:30	CABO DE SANTO AGOSTINHO	INTERNO - NAO PROGRAMADA - MEIO AMBIENTE - ARVORE OU VEGETACAO
19331688_18243913	14119	29/01/2025 14:40	29/01/2025 17:55	ARARIPINA	INTERNO - NAO PROGRAMADA - MEIO AMBIENTE - ARVORE OU VEGETACAO
19321839_18234341	14179	26/01/2025 11:40	27/01/2025 03:06	RIBEIRAO	INTERNO - NAO PROGRAMADA - MEIO AMBIENTE - DESCARGA ATMOSFERICA
19333271_18248835	16173	30/01/2025 09:04	31/01/2025 12:35	BODOCO	INTERNO - NAO PROGRAMADA - MEIO AMBIENTE - DESCARGA ATMOSFERICA
19325784_18237957	16747	27/01/2025 17:07	28/01/2025 08:11	INGAZEIRA	INTERNO - NAO PROGRAMADA - MEIO AMBIENTE - DESCARGA ATMOSFERICA
19323563_18240489	14182	27/01/2025 06:45	28/01/2025 14:40	JOAO ALFREDO	INTERNO - NAO PROGRAMADA - MEIO AMBIENTE - DESCARGA ATMOSFERICA
19334198_18248414	16179	30/01/2025 14:12	30/01/2025 18:10	BUIQUE	INTERNO - NAO PROGRAMADA - MEIO AMBIENTE - DESCARGA ATMOSFERICA
19326562_18238070	16180	27/01/2025 23:22	28/01/2025 08:52	ARCOVERDE	INTERNO - NAO PROGRAMADA - MEIO AMBIENTE - DESCARGA ATMOSFERICA
19328834_18241189	16158	28/01/2025 14:15	29/01/2025 00:20	TRIUNFO	INTERNO - NAO PROGRAMADA - MEIO AMBIENTE - DESCARGA ATMOSFERICA
19330377_18242220	16168	29/01/2025 07:57	29/01/2025 11:35	CARUARU	INTERNO - NAO PROGRAMADA - MEIO AMBIENTE - DESCARGA ATMOSFERICA
19330357_18270596	14144	29/01/2025 07:50	29/01/2025 16:19	BREJO DA MADRE DE DEUS	INTERNO - NAO PROGRAMADA - MEIO AMBIENTE - DESCARGA ATMOSFERICA
19329615_18245477	14130	28/01/2025 18:53	30/01/2025 11:46	BOM JARDIM	INTERNO - NAO PROGRAMADA - MEIO AMBIENTE - DESCARGA ATMOSFERICA
19336763_18250765	16174	31/01/2025 16:35	01/02/2025 10:35	OURICURI	INTERNO - NAO PROGRAMADA - MEIO AMBIENTE - DESCARGA ATMOSFERICA
19325030_18238942	14220	27/01/2025 13:19	28/01/2025 11:15	SAO BENTO DO UNA	INTERNO - NAO PROGRAMADA - MEIO AMBIENTE - DESCARGA ATMOSFERICA
19323500_18237139	14126	27/01/2025 06:13	27/01/2025 18:50	SAO BENTO DO UNA	INTERNO - NAO PROGRAMADA - MEIO AMBIENTE - VENTO
19322800_18255092	14193	26/01/2025 18:50	03/02/2025 17:22	AGUA PRETA	INTERNO - NAO PROGRAMADA - MEIO AMBIENTE - VENTO
19321899_18233193	14151	26/01/2025 12:15	26/01/2025 14:21	ITAMBE	INTERNO - NAO PROGRAMADA - MEIO AMBIENTE - ARVORE OU VEGETACAO
19335095_18248076	16154	30/01/2025 20:05	31/01/2025 09:21	RECIFE	INTERNO - NAO PROGRAMADA - MEIO AMBIENTE - ARVORE OU VEGETACAO
19330419_18243540	16167	29/01/2025 08:09	29/01/2025 15:32	CABROBO	INTERNO - NAO PROGRAMADA - MEIO AMBIENTE - ARVORE OU VEGETACAO
19335831_18250720	14187	31/01/2025 09:53	01/02/2025 17:40	MORENO	INTERNO - NAO PROGRAMADA - MEIO AMBIENTE - DESCARGA ATMOSFERICA
19321756_18233003	16743	26/01/2025 11:40	26/01/2025 17:25	RECIFE	INTERNO - NAO PROGRAMADA - MEIO AMBIENTE - DESCARGA ATMOSFERICA
19328363_18239310	14127	28/01/2025 11:41	28/01/2025 14:46	BEZERROS	INTERNO - NAO PROGRAMADA - MEIO AMBIENTE - DESCARGA ATMOSFERICA
19324400_18235886	16184	27/01/2025 10:13	27/01/2025 15:09	RECIFE	INTERNO - NAO PROGRAMADA - MEIO AMBIENTE - DESCARGA ATMOSFERICA
19329341_18240969	14205	28/01/2025 17:14	28/01/2025 22:25	CABO DE SANTO AGOSTINHO	INTERNO - NAO PROGRAMADA - MEIO AMBIENTE - DESCARGA ATMOSFERICA
19331803_18243588	16180	28/01/2025 11:28	30/01/2025 18:02	PEDRA	INTERNO - NAO PROGRAMADA - MEIO AMBIENTE - DESCARGA ATMOSFERICA
19334570_18247255	14155	30/01/2025 16:34	30/01/2025 20:15	PETROLINA	INTERNO - NAO PROGRAMADA - MEIO AMBIENTE - DESCARGA ATMOSFERICA
19336690_18250983	14182	31/01/2025 16:08	01/02/2025 13:35	FEIRA NOVA	INTERNO - NAO PROGRAMADA - MEIO AMBIENTE - DESCARGA ATMOSFERICA
19330164_18242092	16173	29/01/2025 06:13	29/01/2025 10:47	BODOCO	INTERNO - NAO PROGRAMADA - MEIO AMBIENTE - DESCARGA ATMOSFERICA
19331149_18243433	16169	29/01/2025 11:41	29/01/2025 16:50	GRAVATA	INTERNO - NAO PROGRAMADA - MEIO AMBIENTE - DESCARGA ATMOSFERICA
19325349_18278306	16181	27/01/2025 14:56	27/01/2025 16:20	PESQUEIRA	INTERNO - NAO PROGRAMADA - MEIO AMBIENTE - DESCARGA ATMOSFERICA
19332845_18245165	14223	30/01/2025 06:26	30/01/2025 17:20	SAO JOSE DO EGITO	INTERNO - NAO PROGRAMADA - MEIO AMBIENTE - EROSAO
19330374_18248844	14197	29/01/2025 07:55	29/01/2025 09:45	SALGADINHO	

19321488_18233835	14118	26/01/2025 08:14	26/01/2025 22:28	CANHOTINHO	INTERNO - NAO PROGRAMADA - MEIO AMBIENTE - ARVORE OU VEGETACAO
19321789_18233851	14193	26/01/2025 11:07	27/01/2025 11:50	GAMELEIRA	INTERNO - NAO PROGRAMADA - MEIO AMBIENTE - ARVORE OU VEGETACAO
19322281_18233706	14135	26/01/2025 15:50	26/01/2025 19:38	GARANHUNS	INTERNO - NAO PROGRAMADA - MEIO AMBIENTE - ARVORE OU VEGETACAO
19327773_18238976	14223	28/01/2025 09:28	28/01/2025 12:27	ITAPETIM	INTERNO - NAO PROGRAMADA - MEIO AMBIENTE - ARVORE OU VEGETACAO
19335703_18289261	16736	31/01/2025 09:15	01/02/2025 00:59	BELEM DE SAO FRANCISCO	INTERNO - NAO PROGRAMADA - MEIO AMBIENTE - ARVORE OU VEGETACAO
19324875_18238523	14130	27/01/2025 12:23	28/01/2025 11:20	BOM JARDIM	INTERNO - NAO PROGRAMADA - MEIO AMBIENTE - DESCARGA ATMOSFERICA
19325149_18237114	14119	27/01/2025 13:58	29/01/2025 15:30	ARARIPINA	INTERNO - NAO PROGRAMADA - MEIO AMBIENTE - DESCARGA ATMOSFERICA
19328410_18239979	16175	28/01/2025 11:53	28/01/2025 16:10	SAO JOAQUIM DO MONTE	INTERNO - NAO PROGRAMADA - MEIO AMBIENTE - DESCARGA ATMOSFERICA
19328271_18272063	14189	28/01/2025 11:16	29/01/2025 09:45	PETROLANDIA	INTERNO - NAO PROGRAMADA - MEIO AMBIENTE - DESCARGA ATMOSFERICA
19328095_18241752	16180	28/01/2025 10:36	29/01/2025 10:01	ARCOVERDE	INTERNO - NAO PROGRAMADA - MEIO AMBIENTE - DESCARGA ATMOSFERICA
19323133_18250934	14182	26/01/2025 21:54	27/01/2025 09:32	LIMOIEIRO	INTERNO - NAO PROGRAMADA - MEIO AMBIENTE - DESCARGA ATMOSFERICA
19332985_18244775	15662	30/01/2025 07:35	30/01/2025 08:25	VITORIA DE SANTO ANTAO	INTERNO - NAO PROGRAMADA - MEIO AMBIENTE - EROSAO
19335363_18247857	16180	31/01/2025 05:53	31/01/2025 08:05	SERTANIA	INTERNO - NAO PROGRAMADA - MEIO AMBIENTE - EROSAO
19327015_18239405	14223	28/01/2025 06:34	28/01/2025 10:35	SAO JOSE DO EGITO	INTERNO - NAO PROGRAMADA - MEIO AMBIENTE - VENTO
19333686_18260259	14182	30/01/2025 10:50	30/01/2025 13:20	LIMOIEIRO	INTERNO - NAO PROGRAMADA - MEIO AMBIENTE - VENTO
19326335_18239249	14216	27/01/2025 20:29	28/01/2025 12:00	BREJO DA MADRE DE DEUS	INTERNO - NAO PROGRAMADA - MEIO AMBIENTE - VENTO
19324359_18236593	14226	27/01/2025 10:01	27/01/2025 15:55	SERTANIA	INTERNO - NAO PROGRAMADA - MEIO AMBIENTE - ARVORE OU VEGETACAO
19328094_18239470	14126	28/01/2025 10:36	28/01/2025 15:08	BELO JARDIM	INTERNO - NAO PROGRAMADA - MEIO AMBIENTE - ARVORE OU VEGETACAO
19336420_18254112	14119	31/01/2025 14:13	01/02/2025 11:19	ARARIPINA	INTERNO - NAO PROGRAMADA - MEIO AMBIENTE - ARVORE OU VEGETACAO
19325767_18236515	16160	27/01/2025 16:59	28/01/2025 04:59	BARREIROS	INTERNO - NAO PROGRAMADA - MEIO AMBIENTE - ARVORE OU VEGETACAO
19326056_18239433	14139	27/01/2025 18:25	28/01/2025 05:39	CABO DE SANTO AGOSTINHO	INTERNO - NAO PROGRAMADA - MEIO AMBIENTE - ARVORE OU VEGETACAO
19331952_18265696	16153	29/01/2025 15:58	03/02/2025 14:03	LAGOA GRANDE	INTERNO - NAO PROGRAMADA - MEIO AMBIENTE - DESCARGA ATMOSFERICA
19330004_18242024	14144	29/01/2025 00:11	29/01/2025 10:05	CARUARU	INTERNO - NAO PROGRAMADA - MEIO AMBIENTE - DESCARGA ATMOSFERICA
19333197_18246081	14174	30/01/2025 08:46	30/01/2025 14:57	TACARATU	INTERNO - NAO PROGRAMADA - MEIO AMBIENTE - DESCARGA ATMOSFERICA
19325623_18243224	16163	27/01/2025 16:18	29/01/2025 16:54	PRIMAVERA	INTERNO - NAO PROGRAMADA - MEIO AMBIENTE - DESCARGA ATMOSFERICA
19330146_18243257	14144	29/01/2025 05:54	31/01/2025 16:31	CARUARU	INTERNO - NAO PROGRAMADA - MEIO AMBIENTE - DESCARGA ATMOSFERICA
19336973_18250024	16180	31/01/2025 18:22	29/01/2025 22:50	SERTANIA	INTERNO - NAO PROGRAMADA - MEIO AMBIENTE - DESCARGA ATMOSFERICA
19332845_18245161	14223	30/01/2025 06:26	30/01/2025 12:32	SAO JOSE DO EGITO	INTERNO - NAO PROGRAMADA - MEIO AMBIENTE - EROSAO
19323405_18239273	15659	27/01/2025 04:46	28/01/2025 17:30	CABO DE SANTO AGOSTINHO	INTERNO - NAO PROGRAMADA - MEIO AMBIENTE - VENTO
19322037_18233859	14193	26/01/2025 13:40	26/01/2025 21:05	GAMELEIRA	INTERNO - NAO PROGRAMADA - MEIO AMBIENTE - VENTO
19323435_18234436	14224	27/01/2025 05:29	27/01/2025 06:43	SAO LOURENCO DA MATA	INTERNO - NAO PROGRAMADA - MEIO AMBIENTE - INUNDACAO
19323014_18236116	14126	26/01/2025 20:29	27/01/2025 15:20	TACAIMBO	INTERNO - NAO PROGRAMADA - MEIO AMBIENTE - ARVORE OU VEGETACAO
19325984_18237811	14121	27/01/2025 18:06	28/01/2025 08:50	PETROLINA	INTERNO - NAO PROGRAMADA - MEIO AMBIENTE - ARVORE OU VEGETACAO
19326166_18238861	14142	27/01/2025 19:01	28/01/2025 12:17	CAMARAGIBE	INTERNO - NAO PROGRAMADA - MEIO AMBIENTE - ARVORE OU VEGETACAO
19324081_18235889	14145	27/01/2025 09:09	27/01/2025 11:38	BOM CONSELHO	INTERNO - NAO PROGRAMADA - MEIO AMBIENTE - ARVORE OU VEGETACAO
19335198_18247585	16152	30/01/2025 21:54	31/01/2025 00:02	BRAVATA	INTERNO - NAO PROGRAMADA - MEIO AMBIENTE - ARVORE OU VEGETACAO
19335670_18253094	14187	31/01/2025 09:05	01/02/2025 19:25	MORENO	INTERNO - NAO PROGRAMADA - MEIO AMBIENTE - DESCARGA ATMOSFERICA
19333796_18246972	16149	30/01/2025 11:31	30/01/2025 17:40	VERDEJANTE	INTERNO - NAO PROGRAMADA - MEIO AMBIENTE - DESCARGA ATMOSFERICA
19327301_18278336	16156	28/01/2025 07:57	28/01/2025 12:43	PEDRA	INTERNO - NAO PROGRAMADA - MEIO AMBIENTE - DESCARGA ATMOSFERICA
19331317_18245257	14226	29/01/2025 12:43	29/01/2025 15:40	BIMIRIM	INTERNO - NAO PROGRAMADA - MEIO AMBIENTE - DESCARGA ATMOSFERICA
19325688_18237167	14187	27/01/2025 16:42	27/01/2025 21:34	MORENO	INTERNO - NAO PROGRAMADA - MEIO AMBIENTE - DESCARGA ATMOSFERICA
19334174_18248113	16181	30/01/2025 14:00	31/01/2025 09:00	PEDRA	INTERNO - NAO PROGRAMADA - MEIO AMBIENTE - VENTO
19330611_18244058	14179	29/01/2025 09:00	31/01/2025 17:00	BONITO	INTERNO - NAO PROGRAMADA - MEIO AMBIENTE - DESCARGA ATMOSFERICA
19327387_18238662	14219	28/01/2025 08:15	28/01/2025 11:58	OLINDA	INTERNO - NAO PROGRAMADA - MEIO AMBIENTE - ARVORE OU VEGETACAO
19321710_18233247	14220	26/01/2025 10:09	26/01/2025 14:10	SAO BENTO DO UNA	INTERNO - NAO PROGRAMADA - MEIO AMBIENTE - ARVORE OU VEGETACAO
19321731_18237524	14223	26/01/2025 10:23	26/01/2025 12:50	SAO JOSE DO EGITO	INTERNO - NAO PROGRAMADA - MEIO AMBIENTE - DESCARGA ATMOSFERICA
19327045_18239280	15663	28/01/2025 14:00	29/01/2025 01:22	CAMUTANGA	INTERNO - NAO PROGRAMADA - MEIO AMBIENTE - DESCARGA ATMOSFERICA
19324902_18236129	15663	27/01/2025 12:31	27/01/2025 15:08	MACAPARANA	INTERNO - NAO PROGRAMADA - MEIO AMBIENTE - DESCARGA ATMOSFERICA
19325178_18250215	14197	27/01/2025 14:05	27/01/2025 18:40	CUMARU	INTERNO - NAO PROGRAMADA - MEIO AMBIENTE - VENTO
19332053_18247881	14233	29/01/2025 16:28	31/01/2025 08:01	GOIANA	INTERNO - NAO PROGRAMADA - MEIO AMBIENTE - ARVORE OU VEGETACAO
19321456_18232889	16180	26/01/2025 07:59	26/01/2025 10:40	SERTANIA	INTERNO - NAO PROGRAMADA - MEIO AMBIENTE - DESCARGA ATMOSFERICA
19324688_18236115	14223	27/01/2025 11:27	27/01/2025 14:05	ITAPETIM	INTERNO - NAO PROGRAMADA - MEIO AMBIENTE - DESCARGA ATMOSFERICA
19332900_18247924	16735	30/01/2025 06:57	30/01/2025 11:36	SANTA MARIA DA BOA VISTA	INTERNO - NAO PROGRAMADA - MEIO AMBIENTE - VENTO
19322584_18234338	14211	26/01/2025 17:33	27/01/2025 02:55	BEZERROS	INTERNO - NAO PROGRAMADA - MEIO AMBIENTE - VENTO
19334330_18247278	14182	30/01/2025 15:03	30/01/2025 21:48	LIMOIEIRO	INTERNO - NAO PROGRAMADA - MEIO AMBIENTE - VENTO
19329949_18242324	14219	28/01/2025 23:24	29/01/2025 13:25	OLINDA	INTERNO - NAO PROGRAMADA - MEIO AMBIENTE - VENTO
19326718_18239991	15663	28/01/2025 01:58	28/01/2025 16:36	ALIANCA	INTERNO - NAO PROGRAMADA - MEIO AMBIENTE - VENTO
19330077_18243312	16736	29/01/2025 15:20	29/01/2025 17:53	BELEM DE SAO FRANCISCO	INTERNO - NAO PROGRAMADA - MEIO AMBIENTE - VENTO
19326436_18237166	14132	27/01/2025 21:41	28/01/2025 11:00	BONITO	INTERNO - NAO PROGRAMADA - MEIO AMBIENTE - VENTO
19326651_18238146	14198	28/01/2025 01:07	28/01/2025 13:20	PAULISTA	INTERNO - NAO PROGRAMADA - MEIO AMBIENTE - VENTO
19332093_18244571	16174	29/01/2025 12:58	30/01/2025 04:08	TRINDADE	INTERNO - NAO PROGRAMADA - MEIO AMBIENTE - VENTO
19329308_18241166	14226	28/01/2025 16:58	28/01/2025 23:30	SERTANIA	INTERNO - NAO PROGRAMADA - MEIO AMBIENTE - VENTO
19332890_18267171	16734	30/01/2025 06:52	30/01/2025 14:55	PETROLINA	INTERNO - NAO PROGRAMADA - MEIO AMBIENTE - VENTO
19330063_18241335	16735	29/01/2025 01:48	29/01/2025 09:48	SANTA MARIA DA BOA VISTA	INTERNO - NAO PROGRAMADA - MEIO AMBIENTE - VENTO
19330425_18242607	14148	29/01/2025 08:11	29/01/2025 13:15	ALTINHO	INTERNO - NAO PROGRAMADA - MEIO AMBIENTE - VENTO
19333881_18247777	15662	30/01/2025 12:03	31/01/2025 03:50	VITORIA DE SANTO ANTAO	INTERNO - NAO PROGRAMADA - MEIO AMBIENTE - VENTO
19330179_18244022	16733	29/01/2025 06:27	29/01/2025 17:23	AFRANIO	INTERNO - NAO PROGRAMADA - MEIO AMBIENTE - VENTO
19323095_18234270	14173	26/01/2025 21:30	27/01/2025 01:55	ITAMARACA	INTERNO - NAO PROGRAMADA - MEIO AMBIENTE - VENTO
19325225_18253876	14130	27/01/2025 14:21	27/01/2025 14:45	MACHADOS	INTERNO - NAO PROGRAMADA - MEIO AMBIENTE - VENTO
19321325_18232923	16733	26/01/2025 06:23	26/01/2025 10:32	PETROLINA	INTERNO - NAO PROGRAMADA - MEIO AMBIENTE - VENTO
19324059_18235576	14197	27/01/2025 09:04	27/01/2025 13:09	CUMARU	INTERNO - NAO PROGRAMADA - MEIO AMBIENTE - VENTO
19326326_18238305	14182	27/01/2025 19:53	28/01/2025 09:00	LIMOIEIRO	INTERNO - NAO PROGRAMADA - MEIO AMBIENTE - VENTO
19329383_18242162	15663	28/01/2025 17:26	29/01/2025 16:25	TIMBAUBA	INTERNO - NAO PROGRAMADA - MEIO AMBIENTE - VENTO
19324248_18234723	16748	27/01/2025 09:57	27/01/2025 09:55	POJUCA	INTERNO - NAO PROGRAMADA - MEIO AMBIENTE - VENTO
19335651_18248926	16733	31/01/2025 08:56	31/01/2025 13:06	PETROLINA	INTERNO - NAO PROGRAMADA - MEIO AMBIENTE - VENTO
19325712_18236964	16165	27/01/2025 16:48	27/01/2025 19:16	FLORESTA	INTERNO - NAO PROGRAMADA - MEIO AMBIENTE - VENTO
19332792_18248318	15663	30/01/2025 04:33	30/01/2025 07:44	CAMUTANGA	INTERNO - NAO PROGRAMADA - MEIO AMBIENTE - VENTO
19336287_18249820	16150	31/01/2025 13:16	31/01/2025 19:37	CEDRO	INTERNO - NAO PROGRAMADA - MEIO AMBIENTE - VENTO
19322166_18233363	16745	26/01/2025 15:53	26/01/2025 17:19	RECIFE	INTERNO - NAO PROGRAMADA - MEIO AMBIENTE - VENTO
19331681_18244330	14228	29/01/2025 14:37	30/01/2025 18:13	CASINHAS	INTERNO - NAO PROGRAMADA - MEIO AMBIENTE - VENTO
19332455_18247096	14121	29/01/2025 19:17	30/01/2025 14:40	LAGOA GRANDE	INTERNO - NAO PROGRAMADA - MEIO AMBIENTE - VENTO
19335376_18248311	14130	31/01/2025 06:14	31/01/2025 10:00	JOAO ALFREDO	INTERNO - NAO PROGRAMADA - MEIO AMBIENTE - VENTO
19329857_18241064	14160	28/01/2025 22:00	28/01/2025 23:49	GARANHUNS	INTERNO - NAO PROGRAMADA - MEIO AMBIENTE - VENTO
19328783_18239422	14193	28/01/2025 14:35	28/01/2025 21:00	BARREIROS	INTERNO - NAO PROGRAMADA - MEIO AMBIENTE - VENTO
19321662_18234227	16735	26/01/2025 09:41	27/01/2025 01:23	SANTA CRUZ	INTERNO - NAO PROGRAMADA - MEIO AMBIENTE - VENTO
19331780_18242923	14193	29/01/2025 15:07	29/01/2025 18:20	AGUA PRETA	INTERNO - NAO PROGRAMADA - MEIO AMBIENTE - VENTO
19321919_18249483	14141	26/01/2025 12:28	26/01/2025 18:25	PARANATAMA	INTERNO - NAO PROGRAMADA - MEIO AMBIENTE - VENTO
19336383_18250729	16736	31/01/2025 13:58	01/02/2025 10:23	BELEM DE SAO FRANCISCO	INTERNO - NAO PROGRAMADA - MEIO AMBIENTE - VENTO
19326436_18239460	14132	28/01/2025 14:49	28/01/2025 16:04	BONITO	INTERNO - NAO PROGRAMADA - MEIO AMBIENTE - VENTO
19323051_18235447	16180	26/01/2025 20:58	27/01/2025 11:10	SERTANIA	INTERNO - NAO PROGRAMADA - MEIO AMBIENTE - VENTO
19322180_18253021	14161	26/01/2025 14:51	26/01/2025 14:55	RECIFE	INTERNO - NAO PROGRAMADA - MEIO AMBIENTE - VENTO
19322180_18253025	14178	26/01/2025 14:51	26/01/2025 14:55	RECIFE	INTERNO - NAO PROGRAMADA - MEIO AMBIENTE - VENTO
19331971_18244161	14119	29/01/2025 16:08	29/01/2025 17:00	ARARIPINA	INTERNO - NAO PROGRAMADA - MEIO AMBIENTE - VENTO
19329066_18240199	16173	28/01/2025 15:38	28/01/2025 17:40	OURICURI	INTERNO - NAO PROGRAMADA - MEIO AMBIENTE - VENTO
19321934_18233483	16178	26/01/2025 12:36	26/01/2025 17:22	CAPOEIRAS	INTERNO - NAO PROGRAMADA - MEIO AMBIENTE - VENTO
19332808_18244686	14202	30/01/2025 05:37	30/01/2025 10:30	PETROLINA	INTERNO - NAO PROGRAMADA - MEIO AMBIENTE - VENTO
19329799_18244001	16186	28/01/2025 21:05	29/01/2025 16:27	BODOCO	INTERNO - NAO PROGRAMADA - MEIO AMBIENTE - VENTO
19331780_18242923	14193	29/01/2025 15:07	30/01/2025 00:26	AGUA PRETA	INTERNO - NAO PROGRAMADA - MEIO AMBIENTE - VENTO
19336140_18248890	14147	31/01/2025 12:08	31/01/2025 13:42	CARPINA	INTERNO - NAO PROGRAMADA - MEIO AMBIENTE - VENTO
19326900_18238114	14197	28/01/2025 05:49	28/01/2025 07:24	PASSIRA	INTERNO - NAO PROGRAMADA - MEIO AMBIENTE - VENTO
19323768_18234901	16737	27/01/2025 07:53	27/01/2025 09:45	PANELAS	INTERNO - NAO PROGRAMADA - MEIO AMBIENTE - VENTO
19333929_18248327	14223	30/01/2025 12:22	30/01/2025 18:50	SANTA TEREZINHA	INTERNO - NAO PROGRAMADA - MEIO AMBIENTE - VENTO
19321528_18251614	14119	26/01/2025 08:37	26/01/2025 11:55	ARARIPINA	INTERNO - NAO PROGRAMADA - MEIO AMBIENTE - VENTO
19332197_18244419	14214	29/01/2025 17:28	29/01/2025 21:36	RECIFE	INTERNO - NAO PROGRAMADA - MEIO AMBIENTE - VENTO
19326482_18241042	15662	27/01/2025 22:13	28/01/2025 18:50	POMBOS	INTERNO - NAO PROGRAMADA - MEIO AMBIENTE - VENTO
19326957_18244236	14187	27/01/2025 15:46	29/01/2025 07:55	MORENO	INTERNO - NAO PROGRAMADA - MEIO AMBIENTE - VENTO
19331095_18242269	14212	29/01/2025 11:22	29/01/2025 13:07	OLINDA	INTERNO - NAO PROGRAMADA - MEIO AMBIENTE - VENTO
19332330_18243899	14214	29/01/2025 18:26	29/01/2025 20:44	RECIFE	INTERNO - NAO PROGRAMADA - MEIO AMBIENTE - VENTO
19327132_18240119	14191	28/01/2025 07:15	28/01/2025 09:19	ITAMBÉ	INTERNO - NAO PROGRAMADA - MEIO AMBIENTE - VENTO
19325848_18250236	16173	27/01/2025 17:30	28/01/2025 13:29	OURICURI	INTERNO - NAO PROGRAMADA - MEIO AMBIENTE - VENTO
19326957_18244236	14187	27/01/2025 15:46	29/01/2025 09:20	MORENO	INTERNO - NAO PROGRAMADA - MEIO AMBIENTE - VENTO
19326939_18238965	16150	28/01/2025 06:06	28/01/2025 12:08	SALGUEIRO	INTERNO - NAO PROGRAMADA - MEIO AMBIENTE - VENTO

19335845_18251341	16173	31/01/2025 10:00	01/02/2025 17:01	BODOCO	INTERNO - NAO PROGRAMADA - MEIO AMBIENTE - VENTO
19330290_18242673	16174	29/01/2025 07:23	29/01/2025 10:35	GURICURI	INTERNO - NAO PROGRAMADA - MEIO AMBIENTE - VENTO
19329381_18244755	14160	28/01/2025 17:25	29/01/2025 10:38	GARANHUNS	INTERNO - NAO PROGRAMADA - MEIO AMBIENTE - VENTO
19327092_18240545	14182	28/01/2025 07:04	28/01/2025 19:15	BOM JARDIM	INTERNO - NAO PROGRAMADA - MEIO AMBIENTE - VENTO
19325988_18255556	14154	27/01/2025 18:07	27/01/2025 22:40	CUSTODIA	INTERNO - NAO PROGRAMADA - MEIO AMBIENTE - VENTO
19329335_18240587	16167	28/01/2025 17:13	28/01/2025 21:44	VERDEJANTE	INTERNO - NAO PROGRAMADA - MEIO AMBIENTE - VENTO
19328933_18239936	14166	28/01/2025 14:50	28/01/2025 17:47	INAJA	INTERNO - NAO PROGRAMADA - MEIO AMBIENTE - VENTO
19331645_18244327	14151	29/01/2025 14:27	29/01/2025 17:17	ARACOIABA	INTERNO - NAO PROGRAMADA - MEIO AMBIENTE - VENTO
19334266_18246104	14187	30/01/2025 14:37	30/01/2025 15:55	MORENO	INTERNO - NAO PROGRAMADA - MEIO AMBIENTE - ARVORE OU VEGETACAO
19322993_18233757	16748	26/01/2025 20:12	26/01/2025 21:04	IPOJUCA	INTERNO - NAO PROGRAMADA - MEIO AMBIENTE - ARVORE OU VEGETACAO
19324749_18235396	15664	27/01/2025 11:48	27/01/2025 12:58	MACAPARANA	INTERNO - NAO PROGRAMADA - MEIO AMBIENTE - ARVORE OU VEGETACAO
19322352_18270243	14219	26/01/2025 20:19	26/01/2025 20:27	OLINDA	INTERNO - NAO PROGRAMADA - MEIO AMBIENTE - ARVORE OU VEGETACAO
19336651_18249350	16174	31/01/2025 15:51	31/01/2025 16:29	TRINDADE	INTERNO - NAO PROGRAMADA - MEIO AMBIENTE - ARVORE OU VEGETACAO
19326668_18237498	16154	28/01/2025 01:23	28/01/2025 03:33	RECIFE	INTERNO - NAO PROGRAMADA - MEIO AMBIENTE - ARVORE OU VEGETACAO
19334930_18247036	14177	30/01/2025 18:42	30/01/2025 19:24	JABOATAO DOS GUARARAPES	INTERNO - NAO PROGRAMADA - MEIO AMBIENTE - ARVORE OU VEGETACAO
19324831_18236079	16741	27/01/2025 12:07	27/01/2025 14:21	JABOATAO DOS GUARARAPES	INTERNO - NAO PROGRAMADA - MEIO AMBIENTE - ARVORE OU VEGETACAO
19325324_18238089	16738	27/01/2025 14:50	28/01/2025 09:45	CABO DE SANTO AGOSTINHO	INTERNO - NAO PROGRAMADA - MEIO AMBIENTE - ARVORE OU VEGETACAO
19323794_18234902	14139	27/01/2025 00:29	27/01/2025 15:15	CABO DE SANTO AGOSTINHO	INTERNO - NAO PROGRAMADA - MEIO AMBIENTE - ARVORE OU VEGETACAO
19325535_18236229	16738	27/01/2025 15:50	27/01/2025 15:53	CABO DE SANTO AGOSTINHO	INTERNO - NAO PROGRAMADA - MEIO AMBIENTE - ARVORE OU VEGETACAO
19331826_18242994	14153	29/01/2025 15:19	29/01/2025 15:43	IGARASSU	INTERNO - NAO PROGRAMADA - MEIO AMBIENTE - ARVORE OU VEGETACAO
19324128_18235728	14214	27/01/2025 09:16	27/01/2025 14:17	RECIFE	INTERNO - NAO PROGRAMADA - MEIO AMBIENTE - ARVORE OU VEGETACAO
19328387_18241082	14142	28/01/2025 16:20	28/01/2025 17:25	RECIFE	INTERNO - NAO PROGRAMADA - MEIO AMBIENTE - ARVORE OU VEGETACAO
19323383_18234351	16745	27/01/2025 04:13	27/01/2025 06:52	RECIFE	INTERNO - NAO PROGRAMADA - MEIO AMBIENTE - ARVORE OU VEGETACAO
19333414_18247581	16169	30/01/2025 09:37	30/01/2025 21:50	GRAVATA	INTERNO - NAO PROGRAMADA - MEIO AMBIENTE - ARVORE OU VEGETACAO
19322263_18233592	16184	26/01/2025 15:44	26/01/2025 17:39	RECIFE	INTERNO - NAO PROGRAMADA - MEIO AMBIENTE - ARVORE OU VEGETACAO
19326376_18237278	16160	27/01/2025 20:53	27/01/2025 21:57	RIO FORMOSO	INTERNO - NAO PROGRAMADA - MEIO AMBIENTE - ARVORE OU VEGETACAO
19321417_18233004	16738	26/01/2025 07:41	26/01/2025 11:15	IPOJUCA	INTERNO - NAO PROGRAMADA - MEIO AMBIENTE - ARVORE OU VEGETACAO
19331826_18243170	14153	29/01/2025 15:43	29/01/2025 18:40	IGARASSU	INTERNO - NAO PROGRAMADA - MEIO AMBIENTE - ARVORE OU VEGETACAO
19332891_18245181	14230	30/01/2025 06:52	30/01/2025 09:47	SAO JOSE DO EGITO	INTERNO - NAO PROGRAMADA - MEIO AMBIENTE - ARVORE OU VEGETACAO
19326668_18237498	14178	28/01/2025 01:23	28/01/2025 03:33	RECIFE	INTERNO - NAO PROGRAMADA - MEIO AMBIENTE - ARVORE OU VEGETACAO
19322352_18270229	14194	26/01/2025 16:13	26/01/2025 16:45	OLINDA	INTERNO - NAO PROGRAMADA - MEIO AMBIENTE - ARVORE OU VEGETACAO
19321339_18233175	16152	26/01/2025 06:39	26/01/2025 11:23	GRAVATA	INTERNO - NAO PROGRAMADA - MEIO AMBIENTE - ARVORE OU VEGETACAO
19330035_18241855	14151	29/01/2025 00:29	29/01/2025 10:43	ALIANCA	INTERNO - NAO PROGRAMADA - MEIO AMBIENTE - ARVORE OU VEGETACAO
19326968_18240122	14148	28/01/2025 06:16	28/01/2025 19:05	CARUARU	INTERNO - NAO PROGRAMADA - MEIO AMBIENTE - ARVORE OU VEGETACAO
19329727_18268878	14147	28/01/2025 19:56	28/01/2025 20:46	PAUDALHO	INTERNO - NAO PROGRAMADA - MEIO AMBIENTE - ARVORE OU VEGETACAO
19325071_18238152	14238	27/01/2025 13:30	28/01/2025 19:45	VIANCIA	INTERNO - NAO PROGRAMADA - MEIO AMBIENTE - ARVORE OU VEGETACAO
19332474_18244574	14201	29/01/2025 19:23	30/01/2025 00:05	PETROLINA	INTERNO - NAO PROGRAMADA - MEIO AMBIENTE - ARVORE OU VEGETACAO
19321273_18232590	16738	26/01/2025 02:45	26/01/2025 05:30	IPOJUCA	INTERNO - NAO PROGRAMADA - MEIO AMBIENTE - ARVORE OU VEGETACAO
19336604_18249994	16179	31/01/2025 15:23	31/01/2025 21:49	BUIQUE	INTERNO - NAO PROGRAMADA - MEIO AMBIENTE - ARVORE OU VEGETACAO
19334053_18249661	14157	30/01/2025 13:05	31/01/2025 17:10	EXU	INTERNO - NAO PROGRAMADA - MEIO AMBIENTE - ARVORE OU VEGETACAO
19321857_18233428	14238	26/01/2025 11:51	26/01/2025 15:47	VIANCIA	INTERNO - NAO PROGRAMADA - MEIO AMBIENTE - ARVORE OU VEGETACAO
19331567_18243570	16170	29/01/2025 14:03	29/01/2025 17:40	RECIFE	INTERNO - NAO PROGRAMADA - MEIO AMBIENTE - ARVORE OU VEGETACAO
19328965_18246525	16165	28/01/2025 15:04	30/01/2025 15:04	FLORESTA	INTERNO - NAO PROGRAMADA - MEIO AMBIENTE - ARVORE OU VEGETACAO
19327009_18239311	14173	28/01/2025 06:33	28/01/2025 10:15	ITAMARACA	INTERNO - NAO PROGRAMADA - MEIO AMBIENTE - ARVORE OU VEGETACAO
19328615_18240108	16169	28/01/2025 12:57	29/01/2025 07:50	GRAVATA	INTERNO - NAO PROGRAMADA - MEIO AMBIENTE - ARVORE OU VEGETACAO
19335951_18251779	16180	31/01/2025 10:41	01/02/2025 11:50	SERTANIA	INTERNO - NAO PROGRAMADA - MEIO AMBIENTE - ARVORE OU VEGETACAO
19322044_18233528	14119	26/01/2025 13:44	26/01/2025 17:37	ARARIPINA	INTERNO - NAO PROGRAMADA - MEIO AMBIENTE - ARVORE OU VEGETACAO
19335675_18248049	14147	31/01/2025 09:07	31/01/2025 12:00	LAGOA DO CARRO	INTERNO - NAO PROGRAMADA - MEIO AMBIENTE - ARVORE OU VEGETACAO
19326638_18237478	14194	28/01/2025 00:59	28/01/2025 02:30	RECIFE	INTERNO - NAO PROGRAMADA - MEIO AMBIENTE - ARVORE OU VEGETACAO
19330073_18241565	16152	28/01/2025 11:08	29/01/2025 05:15	CHA GRANDE	INTERNO - NAO PROGRAMADA - MEIO AMBIENTE - ARVORE OU VEGETACAO
19326413_18237645	16167	27/01/2025 21:26	28/01/2025 02:20	VERDEJANTE	INTERNO - NAO PROGRAMADA - MEIO AMBIENTE - ARVORE OU VEGETACAO
19329418_18246274	14224	28/01/2025 17:39	30/01/2025 16:13	CAMARAGIBE	INTERNO - NAO PROGRAMADA - MEIO AMBIENTE - ARVORE OU VEGETACAO
19330288_18244034	16173	29/01/2025 07:23	29/01/2025 15:14	BODOCO	INTERNO - NAO PROGRAMADA - MEIO AMBIENTE - ARVORE OU VEGETACAO
19322929_18233913	14224	26/01/2025 19:44	26/01/2025 22:23	CAMARAGIBE	INTERNO - NAO PROGRAMADA - MEIO AMBIENTE - ARVORE OU VEGETACAO
19331826_18247349	14153	30/01/2025 19:01	06/02/2025 18:57	IGARASSU	INTERNO - NAO PROGRAMADA - MEIO AMBIENTE - ARVORE OU VEGETACAO
19334383_18265718	14184	30/01/2025 15:24	31/01/2025 11:15	PETROLINA	INTERNO - NAO PROGRAMADA - MEIO AMBIENTE - DESCARGA ATMOSFERICA
19322535_18234268	14188	27/01/2025 02:32	27/01/2025 02:35	NAZARE DA MATA	INTERNO - NAO PROGRAMADA - MEIO AMBIENTE - DESCARGA ATMOSFERICA
19323145_18233887	14124	26/01/2025 22:00	27/01/2025 00:53	RECIFE	INTERNO - NAO PROGRAMADA - MEIO AMBIENTE - DESCARGA ATMOSFERICA
19326507_18237686	14188	27/01/2025 20:56	28/01/2025 09:45	NAZARE DA MATA	INTERNO - NAO PROGRAMADA - MEIO AMBIENTE - DESCARGA ATMOSFERICA
19325113_18236001	14161	27/01/2025 13:45	27/01/2025 17:31	RECIFE	INTERNO - NAO PROGRAMADA - MEIO AMBIENTE - DESCARGA ATMOSFERICA
19330530_18268105	16174	29/01/2025 06:57	29/01/2025 13:15	IPIUBI	INTERNO - NAO PROGRAMADA - MEIO AMBIENTE - DESCARGA ATMOSFERICA
19334845_18247180	16743	30/01/2025 19:56	30/01/2025 23:31	RECIFE	INTERNO - NAO PROGRAMADA - MEIO AMBIENTE - DESCARGA ATMOSFERICA
19327970_18238904	16178	28/01/2025 10:06	28/01/2025 12:05	LAJEDO	INTERNO - NAO PROGRAMADA - MEIO AMBIENTE - DESCARGA ATMOSFERICA
19323416_18234561	14223	27/01/2025 05:10	27/01/2025 08:30	SANTA TEREZINHA	INTERNO - NAO PROGRAMADA - MEIO AMBIENTE - DESCARGA ATMOSFERICA
19330170_18241576	16739	29/01/2025 06:19	29/01/2025 06:10	IPOJUCA	INTERNO - NAO PROGRAMADA - MEIO AMBIENTE - DESCARGA ATMOSFERICA
19322798_18233739	15661	26/01/2025 19:43	26/01/2025 20:29	VITORIA DE SANTO ANTAO	INTERNO - NAO PROGRAMADA - MEIO AMBIENTE - DESCARGA ATMOSFERICA
19324144_18235097	14191	27/01/2025 09:20	27/01/2025 11:08	ITAMBEM	INTERNO - NAO PROGRAMADA - MEIO AMBIENTE - DESCARGA ATMOSFERICA
19329928_18242328	16169	28/01/2025 23:11	29/01/2025 09:45	GRAVATA	INTERNO - NAO PROGRAMADA - MEIO AMBIENTE - DESCARGA ATMOSFERICA
19325601_18236315	14166	27/01/2025 16:12	27/01/2025 16:16	BIMIRIM	INTERNO - NAO PROGRAMADA - MEIO AMBIENTE - DESCARGA ATMOSFERICA
19334845_18247180	16743	30/01/2025 19:56	30/01/2025 22:11	RECIFE	INTERNO - NAO PROGRAMADA - MEIO AMBIENTE - DESCARGA ATMOSFERICA
19325961_18237468	16180	27/01/2025 18:00	27/01/2025 23:00	PEDRA	INTERNO - NAO PROGRAMADA - MEIO AMBIENTE - DESCARGA ATMOSFERICA
19329797_18241507	16164	29/01/2025 03:40	29/01/2025 10:50	RECIFE	INTERNO - NAO PROGRAMADA - MEIO AMBIENTE - DESCARGA ATMOSFERICA
19322869_18234129	14187	27/01/2025 00:34	27/01/2025 15:45	MORENO	INTERNO - NAO PROGRAMADA - MEIO AMBIENTE - DESCARGA ATMOSFERICA
19326019_18237178	16737	27/01/2025 18:16	27/01/2025 21:26	LAGOA DOS GATOS	INTERNO - NAO PROGRAMADA - MEIO AMBIENTE - DESCARGA ATMOSFERICA
19330946_18244027	14119	29/01/2025 10:29	29/01/2025 19:50	ARARIPINA	INTERNO - NAO PROGRAMADA - MEIO AMBIENTE - DESCARGA ATMOSFERICA
19322398_18235719	14193	26/01/2025 16:25	27/01/2025 10:00	AGUA PRETA	INTERNO - NAO PROGRAMADA - MEIO AMBIENTE - DESCARGA ATMOSFERICA
19323951_18237023	16169	27/01/2025 08:41	27/01/2025 11:55	GRAVATA	INTERNO - NAO PROGRAMADA - MEIO AMBIENTE - DESCARGA ATMOSFERICA
19322869_18234129	14177	27/01/2025 00:34	27/01/2025 10:10	MORENO	INTERNO - NAO PROGRAMADA - MEIO AMBIENTE - DESCARGA ATMOSFERICA
19322295_18233627	14153	26/01/2025 15:56	27/01/2025 14:40	ABREU E LIMA	INTERNO - NAO PROGRAMADA - MEIO AMBIENTE - DESCARGA ATMOSFERICA
19321900_18234605	14168	26/01/2025 12:16	27/01/2025 20:20	IGARASSU	INTERNO - NAO PROGRAMADA - MEIO AMBIENTE - DESCARGA ATMOSFERICA
19330157_18242128	14223	29/01/2025 06:06	29/01/2025 10:30	SAO JOSE DO EGITO	INTERNO - NAO PROGRAMADA - MEIO AMBIENTE - DESCARGA ATMOSFERICA
19325643_18236891	16179	27/01/2025 16:27	27/01/2025 19:00	BUIQUE	INTERNO - NAO PROGRAMADA - MEIO AMBIENTE - DESCARGA ATMOSFERICA
19322419_18233964	14230	26/01/2025 16:34	27/01/2025 17:40	INGAZEIRA	INTERNO - NAO PROGRAMADA - MEIO AMBIENTE - DESCARGA ATMOSFERICA
19321968_18233103	14182	26/01/2025 13:03	26/01/2025 13:40	FEIRA NOVA	INTERNO - NAO PROGRAMADA - MEIO AMBIENTE - DESCARGA ATMOSFERICA
19332643_18244220	14165	29/01/2025 21:37	29/01/2025 22:52	GARANHUNS	INTERNO - NAO PROGRAMADA - MEIO AMBIENTE - DESCARGA ATMOSFERICA
19335131_18247766	16738	30/01/2025 20:28	31/01/2025 04:05	IPOJUCA	INTERNO - NAO PROGRAMADA - MEIO AMBIENTE - DESCARGA ATMOSFERICA
19331258_18243080	14142	29/01/2025 12:16	29/01/2025 11:50	RECIFE	INTERNO - NAO PROGRAMADA - MEIO AMBIENTE - DESCARGA ATMOSFERICA
19326357_18239320	14130	27/01/2025 20:41	28/01/2025 11:30	BOM JARDIM	INTERNO - NAO PROGRAMADA - MEIO AMBIENTE - DESCARGA ATMOSFERICA
19326116_18237461	16165	27/01/2025 18:44	28/01/2025 02:53	FLORESTA	INTERNO - NAO PROGRAMADA - MEIO AMBIENTE - DESCARGA ATMOSFERICA
19324600_18290135	16175	27/01/2025 11:03	27/01/2025 15:38	SAO JOAQUIM DO MONTE	INTERNO - NAO PROGRAMADA - MEIO AMBIENTE - DESCARGA ATMOSFERICA
19331976_18244216	14144	29/01/2025 16:06	29/01/2025 21:37	CARUARU	INTERNO - NAO PROGRAMADA - MEIO AMBIENTE - DESCARGA ATMOSFERICA
19332617_18245222	16738	29/01/2025 21:03	30/01/2025 08:00	IPOJUCA	INTERNO - NAO PROGRAMADA - MEIO AMBIENTE - DESCARGA ATMOSFERICA
19330760_18244989	16738	29/01/2025 09:41	29/01/2025 13:55	IPOJUCA	INTERNO - NAO PROGRAMADA - MEIO AMBIENTE - DESCARGA ATMOSFERICA
19324875_18238523	14130	27/01/2025 12:23	28/01/2025 11:25	BOM JARDIM	INTERNO - NAO PROGRAMADA - MEIO AMBIENTE - DESCARGA ATMOSFERICA
19330433_18242362	16173	29/01/2025 08:13	29/01/2025 11:24	BODOCO	INTERNO - NAO PROGRAMADA - MEIO AMBIENTE - DESCARGA ATMOSFERICA
19326893_18257122	14126	28/01/2025 05:44	28/01/2025 09:54	BELO JARDIM	INTERNO - NAO PROGRAMADA - MEIO AMBIENTE - DESCARGA ATMOSFERICA
19331603_18243017	14226	29/01/2025 14:15	29/01/2025 19:40	SERTANIA	INTERNO - NAO PROGRAMADA - MEIO AMBIENTE - DESCARGA ATMOSFERICA
19323181_18259140	14182	26/01/2025 22:23	27/01/2025 00:25	LIMOIEIRO	INTERNO - NAO PROGRAMADA - MEIO AMBIENTE - DESCARGA ATMOSFERICA
19325603_18236327	14166	27/01/2025 16:15	28/01/2025 15:15	BIMIRIM	INTERNO - NAO PROGRAMADA - MEIO AMBIENTE - DESCARGA ATMOSFERICA
19323456_18234616	14223	29/01/2025 05:48	27/01/2025 09:01	SAO JOSE DO EGITO	INTERNO - NAO PROGRAMADA - MEIO AMBIENTE - DESCARGA ATMOSFERICA
19322549_18237198	15661	26/01/2025 17:20	27/01/2025 12:55	VITORIA DE SANTO ANTAO	INTERNO - NAO PROGRAMADA - MEIO AMBIENTE - DESCARGA ATMOSFERICA
19324805_18237764	15662	27/01/2025 11:58	28/01/2025 10:17	POMBOS	INTERNO - NAO PROGRAMADA - MEIO AMBIENTE - DESCARGA ATMOSFERICA
19325327_18293953	14130	27/01/2025 14:51	28/01/2025 15:10	BOM JARDIM	INTERNO - NAO PROGRAMADA - MEIO AMBIENTE - DESCARGA ATMOSFERICA
19329736_18242229	16179	28/01/2025 19:58	29/01/2025 10:59	BUIQUE	INTERNO - NAO PROGRAMADA - MEIO AMBIENTE - DESCARGA ATMOSFERICA
19326984_18276087	16149	28/01/2025 10:20	28/01/2025 15:58	SAO JOSE DO BELMONTE	INTERNO - NAO PROGRAMADA - MEIO AMBIENTE - DESCARGA ATMOSFERICA
19327277_18239010	14130	28/01/2025 07:52	28/01/2025 12:25	OROBÓ	INTERNO - NAO PROGRAMADA - MEIO AMBIENTE - DESCARGA ATMOSFERICA
19333825_18246793	15663	30/01/2025 11:43	30/01/2025 14:53	MACAPARANA	INTERNO - NAO PROGRAMADA - MEIO AMBIENTE - DESCARGA ATMOSFERICA
19327109_18238173	14193	28/01/2025 07:09	28/01/2025 09:39	AGUA PRETA	INTERNO - NAO PROGRAMADA - MEIO AMBIENTE - DESCARGA ATMOSFERICA
19321852_18234913	14228	26/01/2025 11:49	27/01/2025 14:40	SANTA MARIA DO CAMBUCA	INTERNO - NAO PROGRAMADA - MEIO AMBIENTE - DESCARGA ATMOSFERICA
19336426_18253115	14157	31/01/2025 14:15			

19334490_18249098	16153	30/01/2025 16:01	02/02/2025 10:40	SANTA CRUZ	INTERNO - NAO PROGRAMADA - MEIO AMBIENTE - DESCARGA ATMOSFERICA
19325485_18249436	16180	27/01/2025 15:35	27/01/2025 19:00	ARCOVERDE	INTERNO - NAO PROGRAMADA - MEIO AMBIENTE - DESCARGA ATMOSFERICA
19325130_18236559	14223	27/01/2025 13:50	27/01/2025 17:00	SAO JOSE DO EGITO	INTERNO - NAO PROGRAMADA - MEIO AMBIENTE - DESCARGA ATMOSFERICA
19325382_18250228	14130	27/01/2025 14:45	27/01/2025 16:30	MACHADOS	INTERNO - NAO PROGRAMADA - MEIO AMBIENTE - DESCARGA ATMOSFERICA
19326565_18237402	14219	27/01/2025 23:24	28/01/2025 13:36	QUILANDA	INTERNO - NAO PROGRAMADA - MEIO AMBIENTE - DESCARGA ATMOSFERICA
19324985_18237773	14187	27/01/2025 13:00	27/01/2025 17:00	MORENO	INTERNO - NAO PROGRAMADA - MEIO AMBIENTE - DESCARGA ATMOSFERICA
19321731_18237524	14223	26/01/2025 10:23	26/01/2025 12:00	SAO JOSE DO EGITO	INTERNO - NAO PROGRAMADA - MEIO AMBIENTE - DESCARGA ATMOSFERICA
19328443_18242694	16180	28/01/2025 12:00	28/01/2025 16:29	BUIQUE	INTERNO - NAO PROGRAMADA - MEIO AMBIENTE - DESCARGA ATMOSFERICA
19334077_18246698	16747	30/01/2025 13:16	30/01/2025 16:14	TABIRA	INTERNO - NAO PROGRAMADA - MEIO AMBIENTE - DESCARGA ATMOSFERICA
19329341_18240966	14205	28/01/2025 17:14	28/01/2025 22:10	CABO DE SANTO AGOSTINHO	INTERNO - NAO PROGRAMADA - MEIO AMBIENTE - DESCARGA ATMOSFERICA
19322549_18237198	15661	26/01/2025 17:20	27/01/2025 13:17	VITORIA DE SANTO ANTAO	INTERNO - NAO PROGRAMADA - MEIO AMBIENTE - DESCARGA ATMOSFERICA
19326170_18238406	14230	27/01/2025 19:01	28/01/2025 09:14	TABIRA	INTERNO - NAO PROGRAMADA - MEIO AMBIENTE - DESCARGA ATMOSFERICA
19326887_18254800	14123	28/01/2025 05:41	28/01/2025 11:00	BARREIROS	INTERNO - NAO PROGRAMADA - MEIO AMBIENTE - DESCARGA ATMOSFERICA
19326604_18238324	14153	28/01/2025 00:11	28/01/2025 11:37	ABREU E LIMA	INTERNO - NAO PROGRAMADA - MEIO AMBIENTE - DESCARGA ATMOSFERICA
19325235_18237241	16175	27/01/2025 14:22	27/01/2025 18:05	ALTINHO	INTERNO - NAO PROGRAMADA - MEIO AMBIENTE - DESCARGA ATMOSFERICA
19332525_18244080	14139	29/01/2025 19:53	29/01/2025 21:38	CABO DE SANTO AGOSTINHO	INTERNO - NAO PROGRAMADA - MEIO AMBIENTE - DESCARGA ATMOSFERICA
19327128_18239134	14143	28/01/2025 07:14	28/01/2025 13:38	BARRA DE GUABIRABA	INTERNO - NAO PROGRAMADA - MEIO AMBIENTE - DESCARGA ATMOSFERICA
19327443_18239082	14216	28/01/2025 08:27	28/01/2025 12:29	AQUARITINGA DO NORTE	INTERNO - NAO PROGRAMADA - MEIO AMBIENTE - DESCARGA ATMOSFERICA
19328514_18246172	16175	28/01/2025 14:38	30/01/2025 15:10	AGRESTINA	INTERNO - NAO PROGRAMADA - MEIO AMBIENTE - EROSAO
19325373_18237911	14221	27/01/2025 15:02	28/01/2025 15:15	ALTINHO	INTERNO - NAO PROGRAMADA - MEIO AMBIENTE - VENTO
19329722_18256205	14154	28/01/2025 19:53	29/01/2025 11:14	FLORES	INTERNO - NAO PROGRAMADA - MEIO AMBIENTE - VENTO
19335842_18249271	14223	31/01/2025 09:59	31/01/2025 15:43	SAO JOSE DO EGITO	INTERNO - NAO PROGRAMADA - MEIO AMBIENTE - VENTO
19334166_18247900	14151	30/01/2025 13:56	31/01/2025 20:00	ALIANCA	INTERNO - NAO PROGRAMADA - MEIO AMBIENTE - VENTO
19335524_18250055	14157	31/01/2025 08:02	31/01/2025 22:05	GRANITO	INTERNO - NAO PROGRAMADA - MEIO AMBIENTE - VENTO
19326894_18239317	14154	28/01/2025 05:45	28/01/2025 09:35	BETANIA	INTERNO - NAO PROGRAMADA - MEIO AMBIENTE - VENTO
19321351_18259119	16166	26/01/2025 06:53	26/01/2025 10:03	SERRA TALHADA	INTERNO - NAO PROGRAMADA - MEIO AMBIENTE - VENTO
19331763_18246155	14211	29/01/2025 15:02	30/01/2025 14:30	RICHO DAS ALMAS	INTERNO - NAO PROGRAMADA - MEIO AMBIENTE - VENTO
19321356_18255667	16186	26/01/2025 06:56	26/01/2025 19:20	ORAO	INTERNO - NAO PROGRAMADA - MEIO AMBIENTE - VENTO
19333523_18248540	14151	30/01/2025 10:07	30/01/2025 16:25	ALIANCA	INTERNO - NAO PROGRAMADA - MEIO AMBIENTE - VENTO
19330178_18243937	16165	29/01/2025 06:27	29/01/2025 20:08	FLORESTA	INTERNO - NAO PROGRAMADA - MEIO AMBIENTE - VENTO
19337211_18250416	14224	31/01/2025 21:49	01/02/2025 09:37	SAO LOURENCO DA MATA	INTERNO - NAO PROGRAMADA - MEIO AMBIENTE - ARVORE OU VEGETACAO
19337111_18250676	15661	31/01/2025 20:07	01/02/2025 07:58	VITORIA DE SANTO ANTAO	INTERNO - NAO PROGRAMADA - MEIO AMBIENTE - ARVORE OU VEGETACAO
19332289_18244348	14238	29/01/2025 18:10	29/01/2025 22:00	MACHADOS	INTERNO - NAO PROGRAMADA - MEIO AMBIENTE - ARVORE OU VEGETACAO
19332902_18245647	14226	30/01/2025 06:57	30/01/2025 12:30	SERTANIA	INTERNO - NAO PROGRAMADA - MEIO AMBIENTE - DESCARGA ATMOSFERICA
19330412_18243955	16179	29/01/2025 08:06	29/01/2025 14:34	BUIQUE	INTERNO - NAO PROGRAMADA - MEIO AMBIENTE - DESCARGA ATMOSFERICA
19328266_18239031	14223	28/01/2025 11:14	28/01/2025 14:48	SAO JOSE DO EGITO	INTERNO - NAO PROGRAMADA - MEIO AMBIENTE - DESCARGA ATMOSFERICA
19330549_18247913	16153	29/01/2025 08:42	30/01/2025 10:37	LAGOA GRANDE	INTERNO - NAO PROGRAMADA - MEIO AMBIENTE - DESCARGA ATMOSFERICA
19330126_18241673	16747	29/01/2025 05:20	29/01/2025 07:45	IGUARACI	INTERNO - NAO PROGRAMADA - MEIO AMBIENTE - DESCARGA ATMOSFERICA
19331797_18272117	16747	29/01/2025 15:14	30/01/2025 15:34	TABIRA	INTERNO - NAO PROGRAMADA - MEIO AMBIENTE - DESCARGA ATMOSFERICA
19328178_18272051	14223	28/01/2025 10:54	28/01/2025 12:31	SAO JOSE DO EGITO	INTERNO - NAO PROGRAMADA - MEIO AMBIENTE - DESCARGA ATMOSFERICA
19324693_18254682	14179	27/01/2025 11:29	28/01/2025 08:39	AMARAJI	INTERNO - NAO PROGRAMADA - MEIO AMBIENTE - DESCARGA ATMOSFERICA
19327876_18250987	16735	28/01/2025 09:45	01/02/2025 11:37	SANTA MARIA DA BOA VISTA	INTERNO - NAO PROGRAMADA - MEIO AMBIENTE - VENTO
19321634_18233251	16173	26/01/2025 09:29	26/01/2025 14:28	OURICURI	INTERNO - NAO PROGRAMADA - MEIO AMBIENTE - VENTO
19323645_18236353	16149	27/01/2025 07:15	27/01/2025 10:29	VERDEJANTE	INTERNO - NAO PROGRAMADA - MEIO AMBIENTE - VENTO
19327198_18250242	16153	28/01/2025 07:32	28/01/2025 16:58	SANTA CRUZ	INTERNO - NAO PROGRAMADA - MEIO AMBIENTE - VENTO
19328751_18240991	14191	28/01/2025 13:45	28/01/2025 22:39	ITAMBE	INTERNO - NAO PROGRAMADA - MEIO AMBIENTE - VENTO
19325416_18236937	14230	27/01/2025 15:14	27/01/2025 19:40	AFOGADOS DA INGAZEIRA	INTERNO - NAO PROGRAMADA - MEIO AMBIENTE - VENTO
19321462_18232783	16150	26/01/2025 08:01	26/01/2025 09:00	SALGUEIRO	INTERNO - NAO PROGRAMADA - MEIO AMBIENTE - VENTO
19323748_18240443	14194	27/01/2025 07:46	28/01/2025 15:58	PAULISTA	INTERNO - NAO PROGRAMADA - MEIO AMBIENTE - ARVORE OU VEGETACAO
19328541_18277016	14197	28/01/2025 12:33	28/01/2025 14:58	CUMARU	INTERNO - NAO PROGRAMADA - MEIO AMBIENTE - ARVORE OU VEGETACAO
19331206_18242490	14193	29/01/2025 12:03	29/01/2025 14:30	CATENDE	INTERNO - NAO PROGRAMADA - MEIO AMBIENTE - ARVORE OU VEGETACAO
19328347_18241781	16180	28/01/2025 11:38	29/01/2025 08:48	PEDRA	INTERNO - NAO PROGRAMADA - MEIO AMBIENTE - ARVORE OU VEGETACAO
19329276_18277240	14130	28/01/2025 16:50	29/01/2025 11:06	BOM JARDIM	INTERNO - NAO PROGRAMADA - MEIO AMBIENTE - DESCARGA ATMOSFERICA
19327480_18244650	14223	28/01/2025 08:34	28/01/2025 11:05	ITAPETIM	INTERNO - NAO PROGRAMADA - MEIO AMBIENTE - DESCARGA ATMOSFERICA
19330741_18242838	16174	29/01/2025 09:37	29/01/2025 14:30	OURICURI	INTERNO - NAO PROGRAMADA - MEIO AMBIENTE - DESCARGA ATMOSFERICA
19332183_18244222	14121	29/01/2025 17:22	29/01/2025 20:50	PETROLINA	INTERNO - NAO PROGRAMADA - MEIO AMBIENTE - DESCARGA ATMOSFERICA
19334436_18250641	14119	30/01/2025 15:44	31/01/2025 16:00	ARARIPINA	INTERNO - NAO PROGRAMADA - MEIO AMBIENTE - DESCARGA ATMOSFERICA
19324688_18236115	14223	27/01/2025 11:27	27/01/2025 14:12	ITAPETIM	INTERNO - NAO PROGRAMADA - MEIO AMBIENTE - DESCARGA ATMOSFERICA
19326568_18238639	16741	27/01/2025 23:32	28/01/2025 11:53	JABOATAO DOS GUARARAPES	INTERNO - NAO PROGRAMADA - MEIO AMBIENTE - DESCARGA ATMOSFERICA
19333163_18246494	16153	30/01/2025 08:35	30/01/2025 13:58	SANTA FILOMENA	INTERNO - NAO PROGRAMADA - MEIO AMBIENTE - DESCARGA ATMOSFERICA
19336919_18254409	16733	31/01/2025 17:53	01/02/2025 10:36	PETROLINA	INTERNO - NAO PROGRAMADA - MEIO AMBIENTE - VENTO
19332782_18272950	16173	30/01/2025 03:44	30/01/2025 12:50	BODOCO	INTERNO - NAO PROGRAMADA - MEIO AMBIENTE - VENTO
19324644_18237177	16165	27/01/2025 11:14	27/01/2025 22:07	FLORESTA	INTERNO - NAO PROGRAMADA - MEIO AMBIENTE - VENTO
19326172_18240062	14191	27/01/2025 19:01	28/01/2025 16:05	ITAMBE	INTERNO - NAO PROGRAMADA - MEIO AMBIENTE - VENTO
19328387_18241073	14142	28/01/2025 11:47	28/01/2025 17:25	RECIFE	INTERNO - NAO PROGRAMADA - MEIO AMBIENTE - ARVORE OU VEGETACAO
19329674_18243721	14219	28/01/2025 19:25	29/01/2025 17:33	RECIFE	INTERNO - NAO PROGRAMADA - MEIO AMBIENTE - ARVORE OU VEGETACAO
19323712_18239087	16181	27/01/2025 07:34	28/01/2025 12:16	PEDRA	INTERNO - NAO PROGRAMADA - MEIO AMBIENTE - ARVORE OU VEGETACAO
19325652_18237159	14162	27/01/2025 16:29	27/01/2025 21:26	FEIRA NOVA	INTERNO - NAO PROGRAMADA - MEIO AMBIENTE - DESCARGA ATMOSFERICA
19332440_18249365	15661	29/01/2025 19:10	02/02/2025 11:29	VITORIA DE SANTO ANTAO	INTERNO - NAO PROGRAMADA - MEIO AMBIENTE - DESCARGA ATMOSFERICA
19333727_18248320	14223	30/01/2025 11:02	30/01/2025 14:35	TUPARETAMA	INTERNO - NAO PROGRAMADA - MEIO AMBIENTE - DESCARGA ATMOSFERICA
19329671_18241914	14223	28/01/2025 19:22	29/01/2025 09:30	SAO JOSE DO EGITO	INTERNO - NAO PROGRAMADA - MEIO AMBIENTE - DESCARGA ATMOSFERICA
19327301_18278340	16156	28/01/2025 07:57	28/01/2025 13:13	PEDRA	INTERNO - NAO PROGRAMADA - MEIO AMBIENTE - DESCARGA ATMOSFERICA
19322711_18237739	16747	26/01/2025 18:16	27/01/2025 09:25	AFOGADOS DA INGAZEIRA	INTERNO - NAO PROGRAMADA - MEIO AMBIENTE - DESCARGA ATMOSFERICA
19324196_18278222	14166	27/01/2025 09:31	27/01/2025 12:40	IBIRIMIR	INTERNO - NAO PROGRAMADA - MEIO AMBIENTE - DESCARGA ATMOSFERICA
19322351_18233957	14179	26/01/2025 16:13	26/01/2025 23:09	RIBEIROA	INTERNO - NAO PROGRAMADA - MEIO AMBIENTE - VENTO
19330358_18243060	16165	29/01/2025 07:50	29/01/2025 15:33	FLORESTA	INTERNO - NAO PROGRAMADA - MEIO AMBIENTE - ARVORE OU VEGETACAO
19332031_18243855	16737	29/01/2025 16:23	29/01/2025 20:24	LAGOA DOS GATOS	INTERNO - NAO PROGRAMADA - MEIO AMBIENTE - DESCARGA ATMOSFERICA
19323951_18237023	16169	27/01/2025 08:41	27/01/2025 12:45	GRAVATA	INTERNO - NAO PROGRAMADA - MEIO AMBIENTE - DESCARGA ATMOSFERICA
19322821_18235047	14223	26/01/2025 18:56	27/01/2025 10:07	ITAPETIM	INTERNO - NAO PROGRAMADA - MEIO AMBIENTE - VENTO
19326403_18237701	15662	27/01/2025 21:00	28/01/2025 02:59	VITORIA DE SANTO ANTAO	INTERNO - NAO PROGRAMADA - MEIO AMBIENTE - VENTO
19324061_18248280	16737	27/01/2025 09:05	27/01/2025 13:20	LAGOA DOS GATOS	INTERNO - NAO PROGRAMADA - MEIO AMBIENTE - VENTO
19336765_18253850	16150	31/01/2025 16:35	03/02/2025 15:41	SERRITA	INTERNO - NAO PROGRAMADA - MEIO AMBIENTE - ARVORE OU VEGETACAO
19323988_18243444	16157	27/01/2025 08:50	29/01/2025 17:30	RECIFE	INTERNO - NAO PROGRAMADA - MEIO AMBIENTE - ARVORE OU VEGETACAO
19331929_18246064	16153	29/01/2025 15:52	30/01/2025 12:01	SANTA FILOMENA	INTERNO - NAO PROGRAMADA - MEIO AMBIENTE - ARVORE OU VEGETACAO
19322145_18233751	14141	26/01/2025 14:41	27/01/2025 10:19	CAPOEIRAS	INTERNO - NAO PROGRAMADA - MEIO AMBIENTE - ARVORE OU VEGETACAO
19331692_18244782	15663	29/01/2025 14:41	30/01/2025 10:49	TIMBAUBA	INTERNO - NAO PROGRAMADA - MEIO AMBIENTE - ARVORE OU VEGETACAO
19326766_18249189	16741	28/01/2025 03:05	28/01/2025 08:03	JABOATAO DOS GUARARAPES	INTERNO - NAO PROGRAMADA - MEIO AMBIENTE - ARVORE OU VEGETACAO
19327302_18238560	14219	28/01/2025 07:57	28/01/2025 10:58	RECIFE	INTERNO - NAO PROGRAMADA - MEIO AMBIENTE - ARVORE OU VEGETACAO
19328502_18242614	14130	28/01/2025 12:20	29/01/2025 13:08	MACHADOS	INTERNO - NAO PROGRAMADA - MEIO AMBIENTE - ARVORE OU VEGETACAO
19330484_18243949	16179	29/01/2025 08:24	29/01/2025 21:21	BUIQUE	INTERNO - NAO PROGRAMADA - MEIO AMBIENTE - ARVORE OU VEGETACAO
19321333_18233015	16152	26/01/2025 06:37	26/01/2025 13:22	CHIA GRANDE	INTERNO - NAO PROGRAMADA - MEIO AMBIENTE - ARVORE OU VEGETACAO
19324736_18245307	14191	27/01/2025 11:42	27/01/2025 18:08	ITAMBE	INTERNO - NAO PROGRAMADA - MEIO AMBIENTE - DESCARGA ATMOSFERICA
19324948_18235544	14230	27/01/2025 12:48	27/01/2025 13:20	INGAZEIRA	INTERNO - NAO PROGRAMADA - MEIO AMBIENTE - DESCARGA ATMOSFERICA
19327573_18238842	15661	28/01/2025 08:51	28/01/2025 12:21	VITORIA DE SANTO ANTAO	INTERNO - NAO PROGRAMADA - MEIO AMBIENTE - DESCARGA ATMOSFERICA
19334807_18248670	14157	30/01/2025 17:58	31/01/2025 12:03	GRANITO	INTERNO - NAO PROGRAMADA - MEIO AMBIENTE - DESCARGA ATMOSFERICA
19324137_18235502	16180	27/01/2025 09:17	27/01/2025 13:42	SERTANIA	INTERNO - NAO PROGRAMADA - MEIO AMBIENTE - DESCARGA ATMOSFERICA
19323159_18234711	14176	26/01/2025 22:10	27/01/2025 10:09	IGARASSU	INTERNO - NAO PROGRAMADA - MEIO AMBIENTE - DESCARGA ATMOSFERICA
19325511_18239285	14221	27/01/2025 15:44	28/01/2025 15:20	SAO CAETANO	INTERNO - NAO PROGRAMADA - MEIO AMBIENTE - DESCARGA ATMOSFERICA
19329797_18241398	16164	28/01/2025 21:03	29/01/2025 10:50	RECIFE	INTERNO - NAO PROGRAMADA - MEIO AMBIENTE - DESCARGA ATMOSFERICA
19321623_18233296	16735	26/01/2025 09:25	27/01/2025 12:20	LAGOA GRANDE	INTERNO - NAO PROGRAMADA - MEIO AMBIENTE - DESCARGA ATMOSFERICA
19334489_18248987	15662	30/01/2025 16:01	31/01/2025 14:49	VITORIA DE SANTO ANTAO	INTERNO - NAO PROGRAMADA - MEIO AMBIENTE - VENTO
19321809_18233112	14148	26/01/2025 11:20	26/01/2025 14:16	CARUARU	INTERNO - NAO PROGRAMADA - MEIO AMBIENTE - ARVORE OU VEGETACAO
19330793_18242889	16180	29/01/2025 09:49	29/01/2025 13:22	SERTANIA	INTERNO - NAO PROGRAMADA - MEIO AMBIENTE - DESCARGA ATMOSFERICA
19329279_18240118	14141	28/01/2025 16:50	28/01/2025 17:42	GARANHUNS	INTERNO - NAO PROGRAMADA - MEIO AMBIENTE - ARVORE OU VEGETACAO
19322505_18233721	14147	26/01/2025 17:02	26/01/2025 19:13	CARPINA	INTERNO - NAO PROGRAMADA - MEIO AMBIENTE - ARVORE OU VEGETACAO
19326436_18238987	14193	28/01/2025 12:31	28/01/2025 14:44	BONITO	INTERNO - NAO PROGRAMADA - MEIO AMBIENTE - VENTO
19334685_18262564	14182	30/01/2025 17:11	30/01/2025 19:55	LMOIEIRO	INTERNO - NAO PROGRAMADA - MEIO AMBIENTE - ARVORE OU VEGETACAO
19330495_18242647	16156	29/01/2025 08:27	29/01/2025 13:47	PEDRA	INTERNO - NAO PROGRAMADA - MEIO AMBIENTE - DESCARGA ATMOSFERICA
19325507_18236544	14148	27/01/2025 15:42	27/01/2025 17:11	CARUARU	INTERNO - NAO PROGRAMADA - MEIO AMBIENTE - DESCARGA ATMOSFERICA
19324159_18235637	14160	27/01/2025 09:23	28/01/2025 12:00	CAETES	INTERNO - NAO PROGRAMADA - MEIO AMBIENTE - DESCARGA ATMOSFERICA
19331025_18243718	14139				

19330506_18245195	14119	29/01/2025 08:30	29/01/2025 15:14	ARARIPINA	INTERNO - NAO PROGRAMADA - MEIO AMBIENTE - VENTO
19328032_18239497	14154	28/01/2025 10:19	28/01/2025 12:36	CUSTODIA	INTERNO - NAO PROGRAMADA - MEIO AMBIENTE - VENTO
19332808_18244686	14184	30/01/2025 05:37	30/01/2025 10:26	PETROLINA	INTERNO - NAO PROGRAMADA - MEIO AMBIENTE - VENTO
19322180_18253012	16154	26/01/2025 14:51	26/01/2025 14:54	RECIFE	INTERNO - NAO PROGRAMADA - MEIO AMBIENTE - VENTO
19322315_18233476	14190	26/01/2025 17:07	26/01/2025 17:11	QUILINDA	INTERNO - NAO PROGRAMADA - MEIO AMBIENTE - VENTO
19327869_18240161	14121	28/01/2025 09:44	28/01/2025 13:19	PETROLINA	INTERNO - NAO PROGRAMADA - MEIO AMBIENTE - VENTO
19324248_18234723	16748	27/01/2025 09:37	27/01/2025 09:41	IPOJUCA	INTERNO - NAO PROGRAMADA - MEIO AMBIENTE - VENTO
19330113_18241524	16153	29/01/2025 00:09	29/01/2025 00:19	OURICURI	INTERNO - NAO PROGRAMADA - MEIO AMBIENTE - VENTO
19327860_18240950	14219	28/01/2025 09:43	28/01/2025 15:30	RECIFE	INTERNO - NAO PROGRAMADA - MEIO AMBIENTE - VENTO
19322284_18233445	14198	26/01/2025 15:51	26/01/2025 15:55	PAULISTA	INTERNO - NAO PROGRAMADA - MEIO AMBIENTE - VENTO
19331780_18242923	14193	29/01/2025 15:07	29/01/2025 20:16	AGUA PRETA	INTERNO - NAO PROGRAMADA - MEIO AMBIENTE - VENTO
19322076_18234332	15662	27/01/2025 03:43	27/01/2025 03:46	VITORIA DE SANTO ANTAO	INTERNO - NAO PROGRAMADA - MEIO AMBIENTE - VENTO
19325665_18236808	16177	27/01/2025 16:35	27/01/2025 18:50	QUIPAPA	INTERNO - NAO PROGRAMADA - MEIO AMBIENTE - VENTO
19323475_18234820	16154	27/01/2025 06:02	27/01/2025 13:18	RECIFE	INTERNO - NAO PROGRAMADA - MEIO AMBIENTE - VENTO
19322076_18233185	15662	26/01/2025 14:05	27/01/2025 02:48	VITORIA DE SANTO ANTAO	INTERNO - NAO PROGRAMADA - MEIO AMBIENTE - VENTO
19322166_18233363	16154	26/01/2025 15:53	26/01/2025 17:19	RECIFE	INTERNO - NAO PROGRAMADA - MEIO AMBIENTE - VENTO
19323369_18235196	14136	27/01/2025 03:42	27/01/2025 10:50	BELO JARDIM	INTERNO - NAO PROGRAMADA - MEIO AMBIENTE - VENTO
19336809_18251047	14157	31/01/2025 16:56	01/02/2025 16:35	MOREILANDIA	INTERNO - NAO PROGRAMADA - MEIO AMBIENTE - VENTO
19326744_18279127	16174	28/01/2025 02:29	28/01/2025 09:17	OURICURI	INTERNO - NAO PROGRAMADA - MEIO AMBIENTE - VENTO
19336804_18250127	16174	31/01/2025 16:54	31/01/2025 23:20	TRINDADE	INTERNO - NAO PROGRAMADA - MEIO AMBIENTE - VENTO
19323601_18234763	16173	27/01/2025 07:00	27/01/2025 09:25	BODOCO	INTERNO - NAO PROGRAMADA - MEIO AMBIENTE - VENTO
19326436_18238987	14132	28/01/2025 12:31	28/01/2025 14:44	BONITO	INTERNO - NAO PROGRAMADA - MEIO AMBIENTE - VENTO
19322965_18234845	14223	26/01/2025 19:55	27/01/2025 09:30	BREJINHO	INTERNO - NAO PROGRAMADA - MEIO AMBIENTE - VENTO
19332808_18244686	14184	30/01/2025 05:37	30/01/2025 10:30	PETROLINA	INTERNO - NAO PROGRAMADA - MEIO AMBIENTE - VENTO
19326426_18237399	16164	27/01/2025 21:36	28/01/2025 00:56	RECIFE	INTERNO - NAO PROGRAMADA - MEIO AMBIENTE - VENTO
19331673_18243567	16177	29/01/2025 14:35	29/01/2025 17:47	QUIPAPA	INTERNO - NAO PROGRAMADA - MEIO AMBIENTE - VENTO
19326663_18239525	16171	28/01/2025 01:17	28/01/2025 09:25	JABOATAO DOS GUARARAPES	INTERNO - NAO PROGRAMADA - MEIO AMBIENTE - VENTO
19324976_18235631	14223	27/01/2025 12:59	27/01/2025 13:15	BREJINHO	INTERNO - NAO PROGRAMADA - MEIO AMBIENTE - VENTO
19327180_18238728	14223	28/01/2025 07:29	28/01/2025 08:43	BREJINHO	INTERNO - NAO PROGRAMADA - MEIO AMBIENTE - VENTO
19323475_18235205	16154	27/01/2025 11:13	27/01/2025 11:28	RECIFE	INTERNO - NAO PROGRAMADA - MEIO AMBIENTE - VENTO
19327483_18254921	14212	28/01/2025 08:34	28/01/2025 13:00	PAULISTA	INTERNO - NAO PROGRAMADA - MEIO AMBIENTE - VENTO
19326051_18237371	16158	27/01/2025 18:25	27/01/2025 23:11	SERRA TALHADA	INTERNO - NAO PROGRAMADA - MEIO AMBIENTE - VENTO
19328487_18240482	16153	28/01/2025 12:14	28/01/2025 20:13	DORMENTES	INTERNO - NAO PROGRAMADA - MEIO AMBIENTE - VENTO
19322836_18234011	14143	26/01/2025 19:03	26/01/2025 20:05	BARRA DE GUABIRABA	INTERNO - NAO PROGRAMADA - MEIO AMBIENTE - VENTO
19321495_18232943	16737	26/01/2025 08:16	26/01/2025 10:30	LAGOA DOS GATOS	INTERNO - NAO PROGRAMADA - MEIO AMBIENTE - VENTO
19331503_18242658	16735	29/01/2025 13:42	29/01/2025 16:28	PARNAMIRIM	INTERNO - NAO PROGRAMADA - MEIO AMBIENTE - VENTO
19326187_18238468	16158	27/01/2025 19:09	28/01/2025 10:03	SANTA CRUZ DA BAIXA VERDE	INTERNO - NAO PROGRAMADA - MEIO AMBIENTE - VENTO
19328753_18240471	14160	28/01/2025 13:45	28/01/2025 23:00	GARANHUNS	INTERNO - NAO PROGRAMADA - MEIO AMBIENTE - VENTO
19323917_18234612	14223	27/01/2025 08:30	27/01/2025 09:50	SANTA TEREZINHA	INTERNO - NAO PROGRAMADA - MEIO AMBIENTE - VENTO
19325966_18237583	14220	27/01/2025 18:02	28/01/2025 02:20	SAO BENTO DO UNA	INTERNO - NAO PROGRAMADA - MEIO AMBIENTE - VENTO
19325861_18237212	14230	27/01/2025 17:34	27/01/2025 20:45	AFOGADOS DA INGAZEIRA	INTERNO - NAO PROGRAMADA - MEIO AMBIENTE - VENTO
19333113_18246109	14226	30/01/2025 08:19	30/01/2025 14:10	CUSTODIA	INTERNO - NAO PROGRAMADA - MEIO AMBIENTE - VENTO
19335986_18269010	14223	31/01/2025 10:54	31/01/2025 14:40	SAO JOSE DO EGITO	INTERNO - NAO PROGRAMADA - MEIO AMBIENTE - VENTO
19322032_18233537	16735	26/01/2025 13:37	26/01/2025 15:59	LAGOA GRANDE	INTERNO - NAO PROGRAMADA - MEIO AMBIENTE - VENTO
19333124_18245431	16734	30/01/2025 08:21	30/01/2025 09:40	PETROLINA	INTERNO - NAO PROGRAMADA - MEIO AMBIENTE - VENTO
19326293_18237481	14233	27/01/2025 20:02	27/01/2025 23:25	GOIANA	INTERNO - NAO PROGRAMADA - MEIO AMBIENTE - VENTO
19325301_18239315	14130	27/01/2025 14:42	28/01/2025 12:47	BOM JARDIM	INTERNO - NAO PROGRAMADA - MEIO AMBIENTE - VENTO
19332581_18244392	15663	29/01/2025 20:27	29/01/2025 22:14	CAMUTANGA	INTERNO - NAO PROGRAMADA - MEIO AMBIENTE - VENTO
19323768_18234901	16737	27/01/2025 07:53	27/01/2025 09:15	PANELAS	INTERNO - NAO PROGRAMADA - MEIO AMBIENTE - VENTO
19328783_18239422	14193	28/01/2025 14:35	28/01/2025 21:00	BREAIROS	INTERNO - NAO PROGRAMADA - MEIO AMBIENTE - VENTO
19325420_18237682	14182	27/01/2025 15:15	28/01/2025 04:13	LIMOIEIRO	INTERNO - NAO PROGRAMADA - MEIO AMBIENTE - VENTO
19333142_18245625	16153	30/01/2025 08:28	30/01/2025 12:28	LAGOA GRANDE	INTERNO - NAO PROGRAMADA - MEIO AMBIENTE - VENTO
19322037_18233860	14193	26/01/2025 13:40	27/01/2025 10:35	GAMELEIRA	INTERNO - NAO PROGRAMADA - MEIO AMBIENTE - VENTO
19330932_18245755	16747	29/01/2025 10:26	30/01/2025 13:00	IGUARACI	INTERNO - NAO PROGRAMADA - MEIO AMBIENTE - VENTO
19332863_18245532	14121	30/01/2025 06:39	30/01/2025 11:05	PETROLINA	INTERNO - NAO PROGRAMADA - MEIO AMBIENTE - VENTO
19332370_18251347	14145	29/01/2025 18:39	30/01/2025 07:40	BOM CONSELHO	INTERNO - NAO PROGRAMADA - MEIO AMBIENTE - VENTO
19331495_18244321	14199	29/01/2025 13:41	29/01/2025 15:25	PAUDALHO	INTERNO - NAO PROGRAMADA - MEIO AMBIENTE - VENTO
19327510_18238832	16173	28/01/2025 08:37	28/01/2025 11:28	OURICURI	INTERNO - NAO PROGRAMADA - MEIO AMBIENTE - VENTO
19322660_18237666	14130	26/01/2025 17:57	27/01/2025 21:00	BOM JARDIM	INTERNO - NAO PROGRAMADA - MEIO AMBIENTE - VENTO
19330486_18244758	14135	29/01/2025 08:25	29/01/2025 10:37	BOM CONSELHO	INTERNO - NAO PROGRAMADA - MEIO AMBIENTE - VENTO
19328772_18241477	14157	28/01/2025 13:55	28/01/2025 23:50	GRANITO	INTERNO - NAO PROGRAMADA - MEIO AMBIENTE - VENTO
19331046_18245603	14142	28/01/2025 11:07	30/01/2025 11:10	CAMARAGIBE	INTERNO - NAO PROGRAMADA - MEIO AMBIENTE - VENTO
19321389_18237243	14188	26/01/2025 07:22	26/01/2025 09:09	NAZARE DA MATA	INTERNO - NAO PROGRAMADA - MEIO AMBIENTE - VENTO
19332808_18244686	14184	30/01/2025 05:37	30/01/2025 10:30	PETROLINA	INTERNO - NAO PROGRAMADA - MEIO AMBIENTE - VENTO
19332887_18246267	14119	30/01/2025 06:50	30/01/2025 15:25	ARARIPINA	INTERNO - NAO PROGRAMADA - MEIO AMBIENTE - VENTO
19333406_18246980	16166	30/01/2025 09:37	30/01/2025 17:51	SAO JOSE DO BELMONTE	INTERNO - NAO PROGRAMADA - MEIO AMBIENTE - VENTO
19334452_18247476	16167	30/01/2025 15:47	31/01/2025 07:45	SALGUEIRO	INTERNO - NAO PROGRAMADA - MEIO AMBIENTE - VENTO
19332224_18244169	16167	29/01/2025 17:39	29/01/2025 22:58	SALGUEIRO	INTERNO - NAO PROGRAMADA - MEIO AMBIENTE - VENTO
19322185_18256962	15662	26/01/2025 15:02	26/01/2025 21:48	POMBOS	INTERNO - NAO PROGRAMADA - MEIO AMBIENTE - VENTO
19327092_18240543	14182	28/01/2025 07:04	28/01/2025 18:00	BOM JARDIM	INTERNO - NAO PROGRAMADA - MEIO AMBIENTE - VENTO
19323668_18234863	14188	27/01/2025 07:19	27/01/2025 11:43	NAZARE DA MATA	INTERNO - NAO PROGRAMADA - MEIO AMBIENTE - ARVORE OU VEGETACAO
19324128_18235830	14214	27/01/2025 14:07	27/01/2025 14:17	RECIFE	INTERNO - NAO PROGRAMADA - MEIO AMBIENTE - ARVORE OU VEGETACAO
19321832_18232993	14179	26/01/2025 11:36	26/01/2025 11:41	RIBEIRAO	INTERNO - NAO PROGRAMADA - MEIO AMBIENTE - ARVORE OU VEGETACAO
19326668_18237552	14178	28/01/2025 01:23	28/01/2025 03:41	RECIFE	INTERNO - NAO PROGRAMADA - MEIO AMBIENTE - ARVORE OU VEGETACAO
19335179_18247270	14119	30/01/2025 21:25	30/01/2025 23:16	ARARIPINA	INTERNO - NAO PROGRAMADA - MEIO AMBIENTE - ARVORE OU VEGETACAO
19334266_18246622	14187	30/01/2025 16:03	30/01/2025 17:01	MORENO	INTERNO - NAO PROGRAMADA - MEIO AMBIENTE - ARVORE OU VEGETACAO
19324967_18236804	16159	27/01/2025 12:56	27/01/2025 18:20	TRIUNFO	INTERNO - NAO PROGRAMADA - MEIO AMBIENTE - ARVORE OU VEGETACAO
19333944_18246039	14197	30/01/2025 12:26	30/01/2025 11:40	SALGADINHO	INTERNO - NAO PROGRAMADA - MEIO AMBIENTE - ARVORE OU VEGETACAO
19321424_18232945	15663	26/01/2025 07:47	26/01/2025 11:28	MACAPARANA	INTERNO - NAO PROGRAMADA - MEIO AMBIENTE - ARVORE OU VEGETACAO
19323318_18234447	15659	27/01/2025 00:58	27/01/2025 05:07	CABO DE SANTO AGOSTINHO	INTERNO - NAO PROGRAMADA - MEIO AMBIENTE - ARVORE OU VEGETACAO
19326989_18239575	16170	28/01/2025 06:26	28/01/2025 11:10	RECIFE	INTERNO - NAO PROGRAMADA - MEIO AMBIENTE - ARVORE OU VEGETACAO
19335179_18247270	14119	30/01/2025 21:25	31/01/2025 00:40	ARARIPINA	INTERNO - NAO PROGRAMADA - MEIO AMBIENTE - ARVORE OU VEGETACAO
19331588_18243684	14143	29/01/2025 14:11	29/01/2025 17:30	BEZERROS	INTERNO - NAO PROGRAMADA - MEIO AMBIENTE - ARVORE OU VEGETACAO
19326638_18237478	14229	28/01/2025 00:59	28/01/2025 15:35	RECIFE	INTERNO - NAO PROGRAMADA - MEIO AMBIENTE - ARVORE OU VEGETACAO
19322505_18233721	14147	26/01/2025 17:02	26/01/2025 18:55	CARPINA	INTERNO - NAO PROGRAMADA - MEIO AMBIENTE - ARVORE OU VEGETACAO
19328197_18247372	14187	28/01/2025 10:58	30/01/2025 15:50	MORENO	INTERNO - NAO PROGRAMADA - MEIO AMBIENTE - ARVORE OU VEGETACAO
19326371_18238073	14223	27/01/2025 20:54	28/01/2025 07:33	SAO JOSE DO EGITO	INTERNO - NAO PROGRAMADA - MEIO AMBIENTE - ARVORE OU VEGETACAO
19331413_18242586	14174	29/01/2025 13:14	29/01/2025 16:51	JATOBA	INTERNO - NAO PROGRAMADA - MEIO AMBIENTE - ARVORE OU VEGETACAO
19325594_18249318	14141	27/01/2025 16:11	27/01/2025 18:00	GARANHUNS	INTERNO - NAO PROGRAMADA - MEIO AMBIENTE - ARVORE OU VEGETACAO
19325646_18239408	14193	28/01/2025 10:05	28/01/2025 12:10	BONITO	INTERNO - NAO PROGRAMADA - MEIO AMBIENTE - ARVORE OU VEGETACAO
19324495_18235655	14174	27/01/2025 13:14	27/01/2025 19:40	TACARATU	INTERNO - NAO PROGRAMADA - MEIO AMBIENTE - ARVORE OU VEGETACAO
19334501_18247271	14134	30/01/2025 16:05	30/01/2025 19:25	PAUDALHO	INTERNO - NAO PROGRAMADA - MEIO AMBIENTE - ARVORE OU VEGETACAO
19332646_18244182	14177	29/01/2025 21:42	29/01/2025 23:05	JABOATAO DOS GUARARAPES	INTERNO - NAO PROGRAMADA - MEIO AMBIENTE - ARVORE OU VEGETACAO
19323688_18235900	14130	27/01/2025 07:26	27/01/2025 11:10	BOM JARDIM	INTERNO - NAO PROGRAMADA - MEIO AMBIENTE - ARVORE OU VEGETACAO
19329755_18241849	14226	28/01/2025 20:18	29/01/2025 09:15	SERTANIA	INTERNO - NAO PROGRAMADA - MEIO AMBIENTE - ARVORE OU VEGETACAO
19324539_18239683	16179	27/01/2025 10:49	28/01/2025 11:50	BUIQUE	INTERNO - NAO PROGRAMADA - MEIO AMBIENTE - ARVORE OU VEGETACAO
19331904_18244525	14182	29/01/2025 15:41	30/01/2025 01:10	LIMOIEIRO	INTERNO - NAO PROGRAMADA - MEIO AMBIENTE - ARVORE OU VEGETACAO
19336259_18254031	14119	31/01/2025 13:06	01/02/2025 23:08	ARARIPINA	INTERNO - NAO PROGRAMADA - MEIO AMBIENTE - ARVORE OU VEGETACAO
19321349_18270362	14143	26/01/2025 06:51	26/01/2025 09:50	CAMOCIM DE SAO FELIX	INTERNO - NAO PROGRAMADA - MEIO AMBIENTE - ARVORE OU VEGETACAO
19333517_18247381	14199	30/01/2025 10:05	30/01/2025 17:35	PAUDALHO	INTERNO - NAO PROGRAMADA - MEIO AMBIENTE - ARVORE OU VEGETACAO
19332359_18243897	14123	29/01/2025 18:36	29/01/2025 20:20	TAMANDARE	INTERNO - NAO PROGRAMADA - MEIO AMBIENTE - ARVORE OU VEGETACAO
19336102_18251770	16179	31/01/2025 11:51	31/01/2025 16:50	TUPANATINGA	INTERNO - NAO PROGRAMADA - MEIO AMBIENTE - ARVORE OU VEGETACAO
19322976_18235715	14229	26/01/2025 20:00	27/01/2025 11:40	RECIFE	INTERNO - NAO PROGRAMADA - MEIO AMBIENTE - ARVORE OU VEGETACAO
19322885_18245864	14168	26/01/2025 19:23	27/01/2025 06:55	IGARASSU	INTERNO - NAO PROGRAMADA - MEIO AMBIENTE - DESCARGA ATMOSFERICA
19332024_18243572	16174	29/01/2025 16:20	29/01/2025 19:29	OURICURI	INTERNO - NAO PROGRAMADA - MEIO AMBIENTE - DESCARGA ATMOSFERICA
19326337_18241592	14221	27/01/2025 17:26	28/01/2025 15:15	SAO CAETANO	INTERNO - NAO PROGRAMADA - MEIO AMBIENTE - DESCARGA ATMOSFERICA
19324658_18236742	14193	27/01/2025 11:20	27/01/2025 15:45	PALMARES	INTERNO - NAO PROGRAMADA - MEIO AMBIENTE - DESCARGA ATMOSFERICA
19325500_18236650	16181	27/01/2025 15:40	27/01/2025 17:40	PESQUEIRA	INTERNO - NAO PROGRAMADA - MEIO AMBIENTE - DESCARGA ATMOSFERICA
19322549_18237198	15661	26/01/2025 17:20	27/01/2025 11:39	VITORIA DE SANTO ANTAO	INTERNO - NAO PROGRAMADA - MEIO AMBIENTE - DESCARGA ATMOSFERICA
19327045_18242573	15663	29/01/2025 13:08	29/01/2025 18:12	CAMUTANGA	INTERNO - NAO PROGRAMADA - MEIO AMBIENTE - DESCARGA ATMOSFERICA
19325358_18237150	14126	27/01/2025 14:58	27/01/2025 16:10	BELO JARDIM	INTERNO - NAO PROGRAMADA - MEIO AMBIENTE - DESCARGA ATMOSFERICA
19321401_18232736	14144	26/01/2025 07:34	26/01/2025 09:15	Riachão das Almas	INTERNO - NAO PROGRAMADA - MEIO AMBIENTE - DESCARGA ATMOSFERICA

19322275_18233359		14223	26/01/2025 15:49	26/01/2025 15:55	SANTA TEREZINHA	INTERNO - NAO PROGRAMADA - MEIO AMBIENTE - DESCARGA ATMOSFERICA
19332472_18244010		14139	29/01/2025 19:23	29/01/2025 20:50	CABO DE SANTO AGOSTINHO	INTERNO - NAO PROGRAMADA - MEIO AMBIENTE - DESCARGA ATMOSFERICA
19323145_18233887		16184	26/01/2025 22:00	27/01/2025 00:53	RECIFE	INTERNO - NAO PROGRAMADA - MEIO AMBIENTE - DESCARGA ATMOSFERICA
19327045_18238065		15663	28/01/2025 06:47	29/01/2025 00:57	CAMUTANGA	INTERNO - NAO PROGRAMADA - MEIO AMBIENTE - DESCARGA ATMOSFERICA
19322967_18240380		15661	26/01/2025 19:57	28/01/2025 09:12	VITORIA DE SANTO ANTAO	INTERNO - NAO PROGRAMADA - MEIO AMBIENTE - DESCARGA ATMOSFERICA
19334806_18249766		16149	30/01/2025 17:57	31/01/2025 18:35	SAO JOSE DO BELMONTE	INTERNO - NAO PROGRAMADA - MEIO AMBIENTE - DESCARGA ATMOSFERICA
19326680_18238865		14229	28/01/2025 01:37	28/01/2025 09:00	CAMARAGIBE	INTERNO - NAO PROGRAMADA - MEIO AMBIENTE - DESCARGA ATMOSFERICA
19330629_18244648		15662	29/01/2025 09:06	30/01/2025 06:01	VITORIA DE SANTO ANTAO	INTERNO - NAO PROGRAMADA - MEIO AMBIENTE - DESCARGA ATMOSFERICA
19323173_18234114		16183	26/01/2025 22:20	27/01/2025 00:49	RECIFE	INTERNO - NAO PROGRAMADA - MEIO AMBIENTE - DESCARGA ATMOSFERICA
19323332_18237180		14173	27/01/2025 01:39	27/01/2025 23:29	ITAMARACA	INTERNO - NAO PROGRAMADA - MEIO AMBIENTE - DESCARGA ATMOSFERICA
19333911_18247480		14201	30/01/2025 12:17	30/01/2025 22:40	PETROLINA	INTERNO - NAO PROGRAMADA - MEIO AMBIENTE - DESCARGA ATMOSFERICA
19323695_18236192		14193	27/01/2025 07:28	27/01/2025 13:50	AGUA PRETA	INTERNO - NAO PROGRAMADA - MEIO AMBIENTE - DESCARGA ATMOSFERICA
19322808_18235141		14212	26/01/2025 18:52	27/01/2025 10:50	PAULLISTA	INTERNO - NAO PROGRAMADA - MEIO AMBIENTE - DESCARGA ATMOSFERICA
19325823_18238106		14223	27/01/2025 17:21	28/01/2025 07:23	SAO JOSE DO EGITO	INTERNO - NAO PROGRAMADA - MEIO AMBIENTE - DESCARGA ATMOSFERICA
19330439_18241929		14229	29/01/2025 08:14	29/01/2025 23:20	CAMARAGIBE	INTERNO - NAO PROGRAMADA - MEIO AMBIENTE - DESCARGA ATMOSFERICA
19321968_18233103		14182	26/01/2025 13:03	26/01/2025 14:45	FEIRA NOVA	INTERNO - NAO PROGRAMADA - MEIO AMBIENTE - DESCARGA ATMOSFERICA
19321484_18233068		16150	26/01/2025 08:11	26/01/2025 12:18	SERRITA	INTERNO - NAO PROGRAMADA - MEIO AMBIENTE - DESCARGA ATMOSFERICA
19326365_18237064		14179	27/01/2025 20:45	28/01/2025 05:00	SIRINHAEM	INTERNO - NAO PROGRAMADA - MEIO AMBIENTE - DESCARGA ATMOSFERICA
19322549_18237198		15661	26/01/2025 17:20	27/01/2025 11:32	VITORIA DE SANTO ANTAO	INTERNO - NAO PROGRAMADA - MEIO AMBIENTE - DESCARGA ATMOSFERICA
19325603_18236327		14166	27/01/2025 16:15	28/01/2025 09:39	IBIMIRIM	INTERNO - NAO PROGRAMADA - MEIO AMBIENTE - DESCARGA ATMOSFERICA
19332860_18245628		16153	30/01/2025 06:36	30/01/2025 10:35	SANTA CRUZ	INTERNO - NAO PROGRAMADA - MEIO AMBIENTE - DESCARGA ATMOSFERICA
19325683_18291957		16175	27/01/2025 16:41	27/01/2025 21:12	ALINHON	INTERNO - NAO PROGRAMADA - MEIO AMBIENTE - DESCARGA ATMOSFERICA
19336988_18250655		16174	31/01/2025 18:29	01/02/2025 10:02	IPUBI	INTERNO - NAO PROGRAMADA - MEIO AMBIENTE - DESCARGA ATMOSFERICA
19325603_18236327		14166	27/01/2025 16:15	27/01/2025 22:40	IBIMIRIM	INTERNO - NAO PROGRAMADA - MEIO AMBIENTE - DESCARGA ATMOSFERICA
19322781_18234322		14182	26/01/2025 18:43	27/01/2025 02:42	LIMOIEIRO	INTERNO - NAO PROGRAMADA - MEIO AMBIENTE - DESCARGA ATMOSFERICA
19321906_18235505		16163	26/01/2025 12:18	27/01/2025 09:20	PRIMAVERA	INTERNO - NAO PROGRAMADA - MEIO AMBIENTE - DESCARGA ATMOSFERICA
19332324_18244118		16178	29/01/2025 22:18	29/01/2025 23:28	LAJEDO	INTERNO - NAO PROGRAMADA - MEIO AMBIENTE - DESCARGA ATMOSFERICA
19331478_18245361		14136	29/01/2025 13:35	30/01/2025 10:10	JATAUBA	INTERNO - NAO PROGRAMADA - MEIO AMBIENTE - DESCARGA ATMOSFERICA
19336017_18254749		14179	31/01/2025 11:07	31/01/2025 14:05	AGUA PRETA	INTERNO - NAO PROGRAMADA - MEIO AMBIENTE - DESCARGA ATMOSFERICA
19326708_18239197		14124	28/01/2025 01:54	28/01/2025 12:20	RECIFE	INTERNO - NAO PROGRAMADA - MEIO AMBIENTE - DESCARGA ATMOSFERICA
19328872_18240041		14190	28/01/2025 14:29	28/01/2025 16:32	OLINDA	INTERNO - NAO PROGRAMADA - MEIO AMBIENTE - DESCARGA ATMOSFERICA
19321794_18233583		14202	26/01/2025 11:11	26/01/2025 16:51	PETROLINA	INTERNO - NAO PROGRAMADA - MEIO AMBIENTE - DESCARGA ATMOSFERICA
19324659_18235568		14119	27/01/2025 11:20	27/01/2025 15:23	ARARIPINA	INTERNO - NAO PROGRAMADA - MEIO AMBIENTE - DESCARGA ATMOSFERICA
19326411_18239866		14174	27/01/2025 21:26	28/01/2025 12:58	JATOBA	INTERNO - NAO PROGRAMADA - MEIO AMBIENTE - DESCARGA ATMOSFERICA
19336736_18250302		16174	31/01/2025 16:24	01/02/2025 01:14	TRINDADE	INTERNO - NAO PROGRAMADA - MEIO AMBIENTE - DESCARGA ATMOSFERICA
19329601_18240581		14142	28/01/2025 18:35	28/01/2025 21:25	CAMARAGIBE	INTERNO - NAO PROGRAMADA - MEIO AMBIENTE - DESCARGA ATMOSFERICA
19326655_18239463		14211	28/01/2025 01:09	28/01/2025 14:40	RIACHO DAS ALMAS	INTERNO - NAO PROGRAMADA - MEIO AMBIENTE - DESCARGA ATMOSFERICA
19333816_18246869		14171	30/01/2025 11:37	30/01/2025 19:38	INAJA	INTERNO - NAO PROGRAMADA - MEIO AMBIENTE - DESCARGA ATMOSFERICA
19329622_18244659		14119	28/01/2025 18:58	29/01/2025 03:05	ARARIPINA	INTERNO - NAO PROGRAMADA - MEIO AMBIENTE - DESCARGA ATMOSFERICA
19326670_18239033		16163	28/01/2025 01:24	28/01/2025 09:41	ESCALA	INTERNO - NAO PROGRAMADA - MEIO AMBIENTE - DESCARGA ATMOSFERICA
19331556_18249074		14182	29/01/2025 14:01	31/01/2025 11:41	JOAO ALFREDO	INTERNO - NAO PROGRAMADA - MEIO AMBIENTE - DESCARGA ATMOSFERICA
19324850_18237040		16173	27/01/2025 12:15	27/01/2025 20:14	BODOCO	INTERNO - NAO PROGRAMADA - MEIO AMBIENTE - DESCARGA ATMOSFERICA
19321693_18233330		14152	26/01/2025 09:50	26/01/2025 15:25	GARANHUNS	INTERNO - NAO PROGRAMADA - MEIO AMBIENTE - DESCARGA ATMOSFERICA
19325038_18236326		16178	27/01/2025 13:21	27/01/2025 16:28	JUCATI	INTERNO - NAO PROGRAMADA - MEIO AMBIENTE - DESCARGA ATMOSFERICA
19325935_18238307		16180	27/01/2025 17:54	28/01/2025 08:59	PEDRA	INTERNO - NAO PROGRAMADA - MEIO AMBIENTE - DESCARGA ATMOSFERICA
19322198_18237034		16169	26/01/2025 15:07	27/01/2025 10:31	GRAVATA	INTERNO - NAO PROGRAMADA - MEIO AMBIENTE - DESCARGA ATMOSFERICA
19330463_18242430		14135	29/01/2025 08:20	29/01/2025 12:00	SALOA	INTERNO - NAO PROGRAMADA - MEIO AMBIENTE - DESCARGA ATMOSFERICA
19327527_18242339		16168	28/01/2025 08:41	29/01/2025 07:32	TAQUARITINGA DO NORTE	INTERNO - NAO PROGRAMADA - MEIO AMBIENTE - DESCARGA ATMOSFERICA
19327660_18241162		14142	29/01/2025 00:05	29/01/2025 01:00	CAMARAGIBE	INTERNO - NAO PROGRAMADA - MEIO AMBIENTE - DESCARGA ATMOSFERICA
19322500_18234426		16180	26/01/2025 17:01	27/01/2025 05:30	PEDRA	INTERNO - NAO PROGRAMADA - MEIO AMBIENTE - DESCARGA ATMOSFERICA
19326174_18238779		14230	27/01/2025 19:02	28/01/2025 11:16	SAO JOSE DO EGITO	INTERNO - NAO PROGRAMADA - MEIO AMBIENTE - DESCARGA ATMOSFERICA
19322786_18233875		14145	26/01/2025 18:45	26/01/2025 21:31	IATI	INTERNO - NAO PROGRAMADA - MEIO AMBIENTE - DESCARGA ATMOSFERICA
19333034_18267192		16153	30/01/2025 07:54	30/01/2025 14:38	SANTA CRUZ	INTERNO - NAO PROGRAMADA - MEIO AMBIENTE - DESCARGA ATMOSFERICA
19326365_18237064		14179	27/01/2025 20:45	27/01/2025 23:35	SIRINHAEM	INTERNO - NAO PROGRAMADA - MEIO AMBIENTE - DESCARGA ATMOSFERICA
19335121_18247782		16150	30/01/2025 20:22	31/01/2025 11:20	SERRITA	INTERNO - NAO PROGRAMADA - MEIO AMBIENTE - DESCARGA ATMOSFERICA
19326263_18239242		16168	27/01/2025 19:45	28/01/2025 13:32	TAQUARITINGA DO NORTE	INTERNO - NAO PROGRAMADA - MEIO AMBIENTE - DESCARGA ATMOSFERICA
19336962_18250906		14157	31/01/2025 18:18	01/02/2025 11:26	EXU	INTERNO - NAO PROGRAMADA - MEIO AMBIENTE - DESCARGA ATMOSFERICA
19332226_18244234		14223	29/01/2025 17:40	29/01/2025 22:47	SAO JOSE DO EGITO	INTERNO - NAO PROGRAMADA - MEIO AMBIENTE - DESCARGA ATMOSFERICA
19328359_18240429		14143	28/01/2025 11:39	28/01/2025 16:30	GRAVATA	INTERNO - NAO PROGRAMADA - MEIO AMBIENTE - DESCARGA ATMOSFERICA
19327506_18238849		15664	28/01/2025 08:37	28/01/2025 13:52	MACAPARANA	INTERNO - NAO PROGRAMADA - MEIO AMBIENTE - DESCARGA ATMOSFERICA
19324325_18235477		14199	27/01/2025 09:55	27/01/2025 11:43	PAUDALHO	INTERNO - NAO PROGRAMADA - MEIO AMBIENTE - DESCARGA ATMOSFERICA
19329001_18255623		14223	28/01/2025 15:16	29/01/2025 10:28	JUARACI	INTERNO - NAO PROGRAMADA - MEIO AMBIENTE - DESCARGA ATMOSFERICA
19327045_18239280		15663	28/01/2025 14:00	29/01/2025 18:12	CAMUTANGA	INTERNO - NAO PROGRAMADA - MEIO AMBIENTE - DESCARGA ATMOSFERICA
19323566_18238085		14127	27/01/2025 06:47	27/01/2025 15:27	BEZERROS	INTERNO - NAO PROGRAMADA - MEIO AMBIENTE - DESCARGA ATMOSFERICA
19332985_18244775		15661	30/01/2025 07:35	30/01/2025 07:40	VITORIA DE SANTO ANTAO	INTERNO - NAO PROGRAMADA - MEIO AMBIENTE - EROSAO
19332985_18244998		15661	30/01/2025 09:16	30/01/2025 16:45	VITORIA DE SANTO ANTAO	INTERNO - NAO PROGRAMADA - MEIO AMBIENTE - EROSAO
19332845_18245166		14223	30/01/2025 06:26	30/01/2025 17:20	SAO JOSE DO EGITO	INTERNO - NAO PROGRAMADA - MEIO AMBIENTE - EROSAO
19332985_18244775		15661	30/01/2025 07:35	30/01/2025 16:45	VITORIA DE SANTO ANTAO	INTERNO - NAO PROGRAMADA - MEIO AMBIENTE - EROSAO
19326885_18238391		14193	28/01/2025 05:40	28/01/2025 09:10	AGUA PRETA	INTERNO - NAO PROGRAMADA - MEIO AMBIENTE - VENTO
19336303_18253811		16150	31/01/2025 13:23	01/02/2025 10:35	CEDRO	INTERNO - NAO PROGRAMADA - MEIO AMBIENTE - VENTO
19333140_18278650		14194	30/01/2025 08:28	30/01/2025 11:15	RECIFE	INTERNO - NAO PROGRAMADA - MEIO AMBIENTE - VENTO
19327103_18239899		16158	28/01/2025 07:07	28/01/2025 14:24	SANTA CRUZ DA BAIXA VERDE	INTERNO - NAO PROGRAMADA - MEIO AMBIENTE - VENTO
19321346_18279047		14162	26/01/2025 06:47	26/01/2025 08:45	FEIRA NOVA	INTERNO - NAO PROGRAMADA - MEIO AMBIENTE - VENTO
19321958_18241014		14119	26/01/2025 12:57	28/01/2025 22:20	ARARIPINA	INTERNO - NAO PROGRAMADA - MEIO AMBIENTE - VENTO
19329130_18244750		14145	28/01/2025 16:03	29/01/2025 07:05	BOM CONSELHO	INTERNO - NAO PROGRAMADA - MEIO AMBIENTE - VENTO
19334290_18247259		16733	30/01/2025 14:48	30/01/2025 20:50	AFRANIO	INTERNO - NAO PROGRAMADA - MEIO AMBIENTE - VENTO
19335718_18251719		16165	31/01/2025 09:19	01/02/2025 21:46	FLORESTA	INTERNO - NAO PROGRAMADA - MEIO AMBIENTE - VENTO
19327189_18254708		16160	28/01/2025 07:31	28/01/2025 14:18	SIRINHAEM	INTERNO - NAO PROGRAMADA - MEIO AMBIENTE - VENTO
19330641_18245331		14223	29/01/2025 09:07	30/01/2025 10:20	ITAPETIM	INTERNO - NAO PROGRAMADA - MEIO AMBIENTE - VENTO
19325188_18244541		14211	27/01/2025 14:10	29/01/2025 15:50	CUMARU	INTERNO - NAO PROGRAMADA - MEIO AMBIENTE - ARVORE OU VEGETACAO
19332468_18245204		16168	29/01/2025 19:20	30/01/2025 11:00	CARUARU	INTERNO - NAO PROGRAMADA - MEIO AMBIENTE - ARVORE OU VEGETACAO
19325955_18236998		14193	27/01/2025 17:59	30/01/2025 04:29	XEXEU	INTERNO - NAO PROGRAMADA - MEIO AMBIENTE - ARVORE OU VEGETACAO
19329018_18273941		14224	28/01/2025 15:21	29/01/2025 00:20	PAUDALHO	INTERNO - NAO PROGRAMADA - MEIO AMBIENTE - ARVORE OU VEGETACAO
19320698_18232891		14135	26/01/2025 10:48	26/01/2025 12:00	SALOA	INTERNO - NAO PROGRAMADA - MEIO AMBIENTE - DESCARGA ATMOSFERICA
19335519_18250624		16733	31/01/2025 08:00	01/02/2025 09:47	AFRANIO	INTERNO - NAO PROGRAMADA - MEIO AMBIENTE - DESCARGA ATMOSFERICA
19333030_18248350		15663	30/01/2025 07:52	30/01/2025 12:00	TIMBAUBA	INTERNO - NAO PROGRAMADA - MEIO AMBIENTE - DESCARGA ATMOSFERICA
19321836_18234653		14220	26/01/2025 11:37	29/01/2025 20:48	SAO BENTO DO UNA	INTERNO - NAO PROGRAMADA - MEIO AMBIENTE - DESCARGA ATMOSFERICA
19331768_18243607		14179	29/01/2025 15:04	29/01/2025 18:12	AMARAJI	INTERNO - NAO PROGRAMADA - MEIO AMBIENTE - DESCARGA ATMOSFERICA
19326248_18251011		16156	27/01/2025 19:37	01/02/2025 10:38	PEDRA	INTERNO - NAO PROGRAMADA - MEIO AMBIENTE - DESCARGA ATMOSFERICA
19330363_18242012		16178	29/01/2025 09:25	29/01/2025 09:33	LAJEDO	INTERNO - NAO PROGRAMADA - MEIO AMBIENTE - DESCARGA ATMOSFERICA
19329671_18241913		14223	28/01/2025 19:22	29/01/2025 09:13	SAO JOSE DO EGITO	INTERNO - NAO PROGRAMADA - MEIO AMBIENTE - DESCARGA ATMOSFERICA
19330405_18243503		16153	29/01/2025 08:05	29/01/2025 15:57	SANTA FILOMENA	INTERNO - NAO PROGRAMADA - MEIO AMBIENTE - DESCARGA ATMOSFERICA
19322628_18234709		14182	26/01/2025 17:38	28/01/2025 14:01	BOM JARDIM	INTERNO - NAO PROGRAMADA - MEIO AMBIENTE - DESCARGA ATMOSFERICA
19333334_18245872		16153	30/01/2025 09:19	30/01/2025 10:30	SANTA CRUZ	INTERNO - NAO PROGRAMADA - MEIO AMBIENTE - DESCARGA ATMOSFERICA
19324523_18244599		14223	27/01/2025 10:45	27/01/2025 15:45	BREJINHO	INTERNO - NAO PROGRAMADA - MEIO AMBIENTE - DESCARGA ATMOSFERICA
19331059_18291336		14224	29/01/2025 11:18	29/01/2025 13:25	SAO LOURENCO DA MATA	INTERNO - NAO PROGRAMADA - MEIO AMBIENTE - DESCARGA ATMOSFERICA
19336051_18251361		16153	31/01/2025 11:27	01/02/2025 17:34	DORMENTES	INTERNO - NAO PROGRAMADA - MEIO AMBIENTE - DESCARGA ATMOSFERICA
19322248_18241610		16163	26/01/2025 15:35	27/01/2025 13:50	ESCALA	INTERNO - NAO PROGRAMADA - MEIO AMBIENTE - DESCARGA ATMOSFERICA
19332845_18245162		14223	30/01/2025 06:26	30/01/2025 17:20	SAO JOSE DO EGITO	INTERNO - NAO PROGRAMADA - MEIO AMBIENTE - EROSAO
19333427_18247920		16158	30/01/2025 09:41	30/01/2025 11:40	SERRA TALHADA	INTERNO - NAO PROGRAMADA - MEIO AMBIENTE - VENTO
19334331_18247756		14191	30/01/2025 15:03	31/01/2025 04:22	ITAMBÉ	INTERNO - NAO PROGRAMADA - MEIO AMBIENTE - VENTO
19330698_18266417		14223	29/01/2025 09:24	29/01/2025 11:40	PITUPETAMA	INTERNO - NAO PROGRAMADA - MEIO AMBIENTE - VENTO
19323597_18234885		14197	27/01/2025 07:00	27/01/2025 09:33	PASSARA	INTERNO - NAO PROGRAMADA - MEIO AMBIENTE - VENTO
19334387_18249525		16167	30/01/2025 15:25	31/01/2025 15:55	SERRITA	INTERNO - NAO PROGRAMADA - MEIO AMBIENTE - VENTO
19327505_18238883		14199	28/01/2025 05:59	28/01/2025 11:56	PAUDALHO	INTERNO - NAO PROGRAMADA - MEIO AMBIENTE - VENTO
19336764_18250109		16174	31/01/2025 16:35	31/01/2025 23:15	BODOCO	INTERNO - NAO PROGRAMADA - MEIO AMBIENTE - ARVORE OU VEGETACAO
19335508_18254334		16158	31			

19336987_18253252	16174	31/01/2025 18:29	04/02/2025 18:00	BODOCO	INTERNO - NAO PROGRAMADA - MEIO AMBIENTE - DESCARGA ATMOSFERICA
19326337_18241583	14221	27/01/2025 17:26	28/01/2025 15:15	SAO CAETANO	INTERNO - NAO PROGRAMADA - MEIO AMBIENTE - DESCARGA ATMOSFERICA
19329773_18251537	16166	28/01/2025 20:33	29/01/2025 00:18	SAO JOSE DO BELMONTE	INTERNO - NAO PROGRAMADA - MEIO AMBIENTE - DESCARGA ATMOSFERICA
19331595_18244426	16747	29/01/2025 13:51	30/01/2025 00:59	IGUARACI	INTERNO - NAO PROGRAMADA - MEIO AMBIENTE - DESCARGA ATMOSFERICA
19323933_18236167	14187	27/01/2025 08:35	29/01/2025 16:00	MORENO	INTERNO - NAO PROGRAMADA - MEIO AMBIENTE - DESCARGA ATMOSFERICA
19331227_18243455	14136	29/01/2025 12:07	29/01/2025 17:33	BELO JARDIM	INTERNO - NAO PROGRAMADA - MEIO AMBIENTE - VENTO
19330975_18243319	14145	29/01/2025 10:37	29/01/2025 15:00	IATI	INTERNO - NAO PROGRAMADA - MEIO AMBIENTE - VENTO
19323624_18244135	14179	27/01/2025 07:05	27/01/2025 17:12	RIBEIRAO	INTERNO - NAO PROGRAMADA - MEIO AMBIENTE - VENTO
19332158_18244280	14177	29/01/2025 17:07	30/01/2025 00:05	JABOATAO DOS GUARARAPES	INTERNO - NAO PROGRAMADA - MEIO AMBIENTE - VENTO
19322255_18235133	16156	26/01/2025 15:40	27/01/2025 10:00	VENTUROSA	INTERNO - NAO PROGRAMADA - MEIO AMBIENTE - VENTO
19334928_18268984	14223	30/01/2025 18:39	31/01/2025 12:10	ITAPETIM	INTERNO - NAO PROGRAMADA - MEIO AMBIENTE - VENTO
19324663_18244605	14223	27/01/2025 11:20	27/01/2025 14:20	BREJINHO	INTERNO - NAO PROGRAMADA - MEIO AMBIENTE - VENTO
19326818_18239388	14130	28/01/2025 04:24	28/01/2025 10:45	BOM JARDIM	INTERNO - NAO PROGRAMADA - MEIO AMBIENTE - VENTO
19327562_18239270	14130	28/01/2025 08:48	28/01/2025 12:33	BOM JARDIM	INTERNO - NAO PROGRAMADA - MEIO AMBIENTE - VENTO
19331134_18243516	14223	29/01/2025 11:36	29/01/2025 16:19	SAO JOSE DO EGITO	INTERNO - NAO PROGRAMADA - MEIO AMBIENTE - ARVORE OU VEGETACAO
19331102_18243517	14141	29/01/2025 11:24	29/01/2025 17:25	CAPOEIRAS	INTERNO - NAO PROGRAMADA - MEIO AMBIENTE - ARVORE OU VEGETACAO
19334068_18247606	14187	30/01/2025 13:13	03/02/2025 17:00	MORENO	INTERNO - NAO PROGRAMADA - MEIO AMBIENTE - ARVORE OU VEGETACAO
19330743_18242640	14119	29/01/2025 09:38	29/01/2025 13:20	ARARIPINA	INTERNO - NAO PROGRAMADA - MEIO AMBIENTE - ARVORE OU VEGETACAO
19324128_18235728	14214	27/01/2025 09:16	27/01/2025 15:24	RECIFE	INTERNO - NAO PROGRAMADA - MEIO AMBIENTE - ARVORE OU VEGETACAO
19327723_18239725	16179	28/01/2025 09:17	28/01/2025 10:46	BUIQUE	INTERNO - NAO PROGRAMADA - MEIO AMBIENTE - DESCARGA ATMOSFERICA
19322949_18235244	14134	26/01/2025 19:49	27/01/2025 10:35	ABREU E LIMA	INTERNO - NAO PROGRAMADA - MEIO AMBIENTE - DESCARGA ATMOSFERICA
19332902_18245647	14226	30/01/2025 06:57	30/01/2025 12:15	SERTANIA	INTERNO - NAO PROGRAMADA - MEIO AMBIENTE - DESCARGA ATMOSFERICA
19336223_18259284	16167	31/01/2025 12:52	05/02/2025 11:30	PARNAMIRIM	INTERNO - NAO PROGRAMADA - MEIO AMBIENTE - DESCARGA ATMOSFERICA
19334841_18247761	14223	30/01/2025 18:11	31/01/2025 03:44	SAO JOSE DO EGITO	INTERNO - NAO PROGRAMADA - MEIO AMBIENTE - DESCARGA ATMOSFERICA
19332268_18246086	14223	29/01/2025 17:59	30/01/2025 13:53	INGAZEIRA	INTERNO - NAO PROGRAMADA - MEIO AMBIENTE - DESCARGA ATMOSFERICA
19328193_18262107	14130	28/01/2025 10:57	30/01/2025 18:25	BOM JARDIM	INTERNO - NAO PROGRAMADA - MEIO AMBIENTE - DESCARGA ATMOSFERICA
19329587_18242713	14157	28/01/2025 18:42	29/01/2025 13:25	XU	INTERNO - NAO PROGRAMADA - MEIO AMBIENTE - ARVORE OU VEGETACAO
19325387_18236919	14141	27/01/2025 15:06	27/01/2025 19:47	CAETES	INTERNO - NAO PROGRAMADA - MEIO AMBIENTE - ARVORE OU VEGETACAO
19322249_18233638	16739	26/01/2025 15:37	26/01/2025 18:05	IPOJUCA	INTERNO - NAO PROGRAMADA - MEIO AMBIENTE - ARVORE OU VEGETACAO
19321770_18233080	14123	26/01/2025 10:49	26/01/2025 12:53	BARREIROS	INTERNO - NAO PROGRAMADA - MEIO AMBIENTE - ARVORE OU VEGETACAO
19325770_18252647	14187	27/01/2025 17:01	02/02/2025 11:00	MORENO	INTERNO - NAO PROGRAMADA - MEIO AMBIENTE - DESCARGA ATMOSFERICA
19333080_18246330	16149	30/01/2025 08:11	30/01/2025 11:40	SAO JOSE DO BELMONTE	INTERNO - NAO PROGRAMADA - MEIO AMBIENTE - DESCARGA ATMOSFERICA
19333334_18245875	16153	30/01/2025 09:19	30/01/2025 10:59	SANTA CRUZ	INTERNO - NAO PROGRAMADA - MEIO AMBIENTE - DESCARGA ATMOSFERICA
19326181_18237814	14226	27/01/2025 19:05	28/01/2025 15:37	SERTANIA	INTERNO - NAO PROGRAMADA - MEIO AMBIENTE - DESCARGA ATMOSFERICA
19321766_18234992	14127	26/01/2025 10:48	26/01/2025 22:20	LAIR	INTERNO - NAO PROGRAMADA - MEIO AMBIENTE - DESCARGA ATMOSFERICA
19325368_18237633	14182	27/01/2025 15:01	27/01/2025 20:49	LIMOEIRO	INTERNO - NAO PROGRAMADA - MEIO AMBIENTE - VENTO
19334884_18247513	16174	30/01/2025 18:28	30/01/2025 23:16	OURICURI	INTERNO - NAO PROGRAMADA - MEIO AMBIENTE - VENTO
19334790_18260253	14182	30/01/2025 17:49	31/01/2025 09:20	PASSIRA	INTERNO - NAO PROGRAMADA - MEIO AMBIENTE - ARVORE OU VEGETACAO
19325458_18237610	16163	27/01/2025 15:28	27/01/2025 23:53	IPOJUCA	INTERNO - NAO PROGRAMADA - MEIO AMBIENTE - ARVORE OU VEGETACAO
19330091_18242264	14121	29/01/2025 04:16	29/01/2025 10:24	PETROLINA	INTERNO - NAO PROGRAMADA - MEIO AMBIENTE - ARVORE OU VEGETACAO
19331777_18250268	14230	29/01/2025 15:06	30/01/2025 20:10	SOLIDAO	INTERNO - NAO PROGRAMADA - MEIO AMBIENTE - DESCARGA ATMOSFERICA
19335684_18251028	16733	31/01/2025 09:06	01/02/2025 11:25	AFRANIO	INTERNO - NAO PROGRAMADA - MEIO AMBIENTE - DESCARGA ATMOSFERICA
19324723_18290145	16175	27/01/2025 11:38	27/01/2025 14:45	ALINHOS	INTERNO - NAO PROGRAMADA - MEIO AMBIENTE - DESCARGA ATMOSFERICA
19323411_18234378	16738	27/01/2025 04:56	27/01/2025 09:23	IPOJUCA	INTERNO - NAO PROGRAMADA - MEIO AMBIENTE - DESCARGA ATMOSFERICA
19328685_18272081	16747	28/01/2025 13:18	28/01/2025 16:28	TABIRA	INTERNO - NAO PROGRAMADA - MEIO AMBIENTE - DESCARGA ATMOSFERICA
19333890_18248517	14188	30/01/2025 12:10	30/01/2025 14:36	NAZARE DA MATA	INTERNO - NAO PROGRAMADA - MEIO AMBIENTE - DESCARGA ATMOSFERICA
19328021_18239180	14190	28/01/2025 10:17	28/01/2025 12:20	OLINDA	INTERNO - NAO PROGRAMADA - MEIO AMBIENTE - DESCARGA ATMOSFERICA
19325105_18244629	16150	27/01/2025 13:41	27/01/2025 16:48	SERRITA	INTERNO - NAO PROGRAMADA - MEIO AMBIENTE - VENTO
19332487_18243884	16741	29/01/2025 17:46	29/01/2025 20:40	JABOATAO DOS GUARARAPES	INTERNO - NAO PROGRAMADA - MEIO AMBIENTE - EROSAO
19332845_18245164	14223	30/01/2025 06:26	30/01/2025 17:20	SAO JOSE DO EGITO	INTERNO - NAO PROGRAMADA - MEIO AMBIENTE - EROSAO
19332815_18245696	16734	30/01/2025 05:45	30/01/2025 12:52	PETROLINA	INTERNO - NAO PROGRAMADA - MEIO AMBIENTE - VENTO
19336368_18249376	14230	31/01/2025 13:51	31/01/2025 15:45	SANTA TEREZINHA	INTERNO - NAO PROGRAMADA - MEIO AMBIENTE - ARVORE OU VEGETACAO
19333565_18247928	16166	30/01/2025 10:18	30/01/2025 20:25	MIRANDIBA	INTERNO - NAO PROGRAMADA - MEIO AMBIENTE - VENTO
19328387_18241072	14142	28/01/2025 11:47	28/01/2025 17:25	RECIFE	INTERNO - NAO PROGRAMADA - MEIO AMBIENTE - ARVORE OU VEGETACAO
19320357_18256749	16178	28/01/2025 10:21	28/01/2025 11:33	SAO BENTO DO UNA	INTERNO - NAO PROGRAMADA - MEIO AMBIENTE - DESCARGA ATMOSFERICA
19328530_18239889	16163	28/01/2025 12:31	28/01/2025 15:00	RIBEIRAO	INTERNO - NAO PROGRAMADA - MEIO AMBIENTE - VENTO
19322587_18233695	14226	26/01/2025 17:36	26/01/2025 19:10	SERTANIA	INTERNO - NAO PROGRAMADA - MEIO AMBIENTE - DESCARGA ATMOSFERICA
19335222_18248115	14184	30/01/2025 22:13	31/01/2025 09:30	PETROLINA	INTERNO - NAO PROGRAMADA - MEIO AMBIENTE - VENTO
19335626_18250854	14187	31/01/2025 08:48	01/02/2025 13:17	JABOATAO DOS GUARARAPES	INTERNO - NAO PROGRAMADA - MEIO AMBIENTE - ARVORE OU VEGETACAO
19327795_18240252	14119	28/01/2025 09:34	28/01/2025 18:57	ARARIPINA	INTERNO - NAO PROGRAMADA - MEIO AMBIENTE - DESCARGA ATMOSFERICA
19333125_18234336	14147	26/01/2025 21:48	27/01/2025 01:37	LAGOA DO CARRO	INTERNO - NAO PROGRAMADA - MEIO AMBIENTE - VENTO
19326611_18238136	14219	28/01/2025 00:20	28/01/2025 09:36	OLINDA	INTERNO - NAO PROGRAMADA - MEIO AMBIENTE - VENTO
19329965_18241736	14198	28/01/2025 23:40	29/01/2025 09:34	PAULISTA	INTERNO - NAO PROGRAMADA - MEIO AMBIENTE - VENTO
19326174_18238779	14223	27/01/2025 19:02	28/01/2025 11:16	SAO JOSE DO EGITO	INTERNO - NAO PROGRAMADA - MEIO AMBIENTE - DESCARGA ATMOSFERICA
19331095_18242269	14190	29/01/2025 11:22	29/01/2025 13:07	OLINDA	INTERNO - NAO PROGRAMADA - MEIO AMBIENTE - VENTO
19321887_18233045	14179	26/01/2025 12:08	26/01/2025 13:50	GAMELEIRA	INTERNO - NAO PROGRAMADA - MEIO AMBIENTE - VENTO
19330325_18243266	14193	29/01/2025 07:38	29/01/2025 11:10	XEXEU	INTERNO - NAO PROGRAMADA - MEIO AMBIENTE - VENTO
19332942_18246306	16149	30/01/2025 07:18	30/01/2025 09:26	SAO JOSE DO BELMONTE	INTERNO - NAO PROGRAMADA - MEIO AMBIENTE - VENTO
19322180_18253020	16154	26/01/2025 14:51	26/01/2025 14:54	RECIFE	INTERNO - NAO PROGRAMADA - MEIO AMBIENTE - VENTO
19332276_18290170	14126	29/01/2025 18:03	29/01/2025 19:58	BELO JARDIM	INTERNO - NAO PROGRAMADA - MEIO AMBIENTE - VENTO
19322180_18253018	16157	26/01/2025 14:51	26/01/2025 14:54	RECIFE	INTERNO - NAO PROGRAMADA - MEIO AMBIENTE - VENTO
19326853_18237941	16173	28/01/2025 05:11	28/01/2025 10:55	OURICURI	INTERNO - NAO PROGRAMADA - MEIO AMBIENTE - VENTO
19322180_18253018	16154	26/01/2025 14:51	26/01/2025 14:54	RECIFE	INTERNO - NAO PROGRAMADA - MEIO AMBIENTE - VENTO
19335470_18249022	14223	31/01/2025 07:35	31/01/2025 13:40	SAO JOSE DO EGITO	INTERNO - NAO PROGRAMADA - MEIO AMBIENTE - VENTO
19328783_18239422	14123	28/01/2025 14:35	28/01/2025 22:00	BARREIROS	INTERNO - NAO PROGRAMADA - MEIO AMBIENTE - VENTO
19325524_18236665	14136	27/01/2025 15:15	27/01/2025 18:05	BELO JARDIM	INTERNO - NAO PROGRAMADA - MEIO AMBIENTE - VENTO
19321927_18233787	14238	26/01/2025 12:32	26/01/2025 17:16	VICIENCIA	INTERNO - NAO PROGRAMADA - MEIO AMBIENTE - VENTO
19332221_18244037	14144	29/01/2025 17:36	29/01/2025 20:38	CARUARU	INTERNO - NAO PROGRAMADA - MEIO AMBIENTE - VENTO
19322076_18234362	15662	27/01/2025 02:48	27/01/2025 03:46	VITORIA DE SANTO ANTAO	INTERNO - NAO PROGRAMADA - MEIO AMBIENTE - VENTO
19326504_18239178	14238	27/01/2025 21:05	28/01/2025 12:55	ALIANCA	INTERNO - NAO PROGRAMADA - MEIO AMBIENTE - VENTO
19326800_18238879	14229	28/01/2025 09:00	28/01/2025 09:20	CAMARAGIBE	INTERNO - NAO PROGRAMADA - MEIO AMBIENTE - VENTO
19332832_18244883	14151	30/01/2025 06:19	30/01/2025 08:40	CONDADO	INTERNO - NAO PROGRAMADA - MEIO AMBIENTE - VENTO
19322896_18234136	16176	26/01/2025 19:27	27/01/2025 00:20	JAQUEIRA	INTERNO - NAO PROGRAMADA - MEIO AMBIENTE - VENTO
19325619_18238640	14130	27/01/2025 16:16	28/01/2025 09:58	BOM JARDIM	INTERNO - NAO PROGRAMADA - MEIO AMBIENTE - VENTO
19330268_18242748	14119	29/01/2025 07:15	29/01/2025 13:20	ARARIPINA	INTERNO - NAO PROGRAMADA - MEIO AMBIENTE - VENTO
19323756_18237057	16735	27/01/2025 07:48	27/01/2025 19:30	SANTA CRUZ	INTERNO - NAO PROGRAMADA - MEIO AMBIENTE - VENTO
19323325_18234525	14144	27/01/2025 01:16	27/01/2025 10:10	BREJO DA MADRE DE DEUS	INTERNO - NAO PROGRAMADA - MEIO AMBIENTE - VENTO
19332808_18244686	14184	30/01/2025 05:37	30/01/2025 10:20	PETROLINA	INTERNO - NAO PROGRAMADA - MEIO AMBIENTE - VENTO
19330077_18241374	16736	29/01/2025 02:40	29/01/2025 15:20	BELEM DE SAO FRANCISCO	INTERNO - NAO PROGRAMADA - MEIO AMBIENTE - VENTO
19324248_18234723	16738	27/01/2025 09:37	27/01/2025 09:55	IPOJUCA	INTERNO - NAO PROGRAMADA - MEIO AMBIENTE - VENTO
19322997_18235076	14151	26/01/2025 20:16	27/01/2025 09:43	ITAMBÉ	INTERNO - NAO PROGRAMADA - MEIO AMBIENTE - VENTO
19332674_18245279	14214	29/01/2025 22:54	30/01/2025 10:25	RECIFE	INTERNO - NAO PROGRAMADA - MEIO AMBIENTE - VENTO
19321929_18233073	15664	26/01/2025 12:32	26/01/2025 17:21	SAO VICENTE FERRER	INTERNO - NAO PROGRAMADA - MEIO AMBIENTE - VENTO
19331571_18243427	14214	29/01/2025 14:05	29/01/2025 20:00	RECIFE	INTERNO - NAO PROGRAMADA - MEIO AMBIENTE - VENTO
19325693_18237875	14216	27/01/2025 16:43	28/01/2025 07:01	SANTA CRUZ DO CAPIBARIBE	INTERNO - NAO PROGRAMADA - MEIO AMBIENTE - VENTO
19330063_18241335	16735	29/01/2025 01:48	29/01/2025 09:32	SANTA MARIA DA BOA VISTA	INTERNO - NAO PROGRAMADA - MEIO AMBIENTE - VENTO
19326784_18240399	16176	28/01/2025 03:30	28/01/2025 07:25	PALMARES	INTERNO - NAO PROGRAMADA - MEIO AMBIENTE - VENTO
19321886_18233487	16152	26/01/2025 12:07	26/01/2025 15:39	CHA GRANDE	INTERNO - NAO PROGRAMADA - MEIO AMBIENTE - VENTO
19336097_18249593	15663	31/01/2025 11:50	31/01/2025 16:25	MACAPARANA	INTERNO - NAO PROGRAMADA - MEIO AMBIENTE - VENTO
19327019_18240316	14171	28/01/2025 06:35	28/01/2025 18:36	INAJA	INTERNO - NAO PROGRAMADA - MEIO AMBIENTE - VENTO
19330077_18241374	16736	29/01/2025 02:40	29/01/2025 08:54	BELEM DE SAO FRANCISCO	INTERNO - NAO PROGRAMADA - MEIO AMBIENTE - VENTO
19333376_18247362	16741	30/01/2025 09:29	30/01/2025 18:20	RECIFE	INTERNO - NAO PROGRAMADA - MEIO AMBIENTE - VENTO
19336287_18249820	16150	31/01/2025 13:16	31/01/2025 19:53	CEDRO	INTERNO - NAO PROGRAMADA - MEIO AMBIENTE - VENTO
19323342_18234501	14182	27/01/2025 02:11	27/01/2025 07:42	LIMOEIRO	INTERNO - NAO PROGRAMADA - MEIO AMBIENTE - VENTO
19322068_18251622	16735	26/01/2025 14:01	26/01/2025 16:25	LAGOA GRANDE	INTERNO - NAO PROGRAMADA - MEIO AMBIENTE - VENTO
19322660_18237665	14130	26/01/2025 17:57	27/01/2025 21:15	BOM JARDIM	INTERNO - NAO PROGRAMADA - MEIO AMBIENTE - VENTO
19323966_18235560	16177	27/01/2025 08:44	27/01/2025 13:25	CANHOTINHO	INTERNO - NAO PROGRAMADA - MEIO AMBIENTE - VENTO
19334011_18245688	16735	30/01/2025 12:48	30/01/2025 16:06	SANTA MARIA DA BOA VISTA	INTERNO - NAO PROGRAMADA - MEIO AMBIENTE - VENTO
19331168_18243005	16149	29/01/2025 11:48	29/01/2025 15:45	SAO JOSE DO BELMONTE	INTERNO - NAO PROGRAMADA - MEIO AMBIENTE - VENTO
19333787_18248818	14121	30/01/2025 11:26	31/01/2025 13:16	PETROLINA	INTERNO - NAO PROGRAMADA - MEIO AMBIENTE - VENTO
19332371_18254734	15662	29/01/2025 18:39	30/01/2025 09:40	VITORIA DE SANTO ANTAO	INTERNO - NAO PROGRAMADA - MEIO AMBIENTE - VENTO
19330077_18241374	16736	29/01/2025 02:40	29/01/2025 08:26	BELEM DE SAO FRANCISCO	INTERNO - NAO PROGRAMADA - MEIO AMBIENTE - VENTO

19334896_18250105		16733	30/01/2025 18:29	01/02/2025 08:07	PETROLINA	INTERNO - NAO PROGRAMADA - MEIO AMBIENTE - VENTO
19325190_18238548		16178	27/01/2025 14:10	28/01/2025 09:50	JUPI	INTERNO - NAO PROGRAMADA - MEIO AMBIENTE - VENTO
19321466_18274523		15663	26/01/2025 08:04	26/01/2025 09:55	TIMBAUBA	INTERNO - NAO PROGRAMADA - MEIO AMBIENTE - VENTO
19332294_18244716		14130	29/01/2025 18:13	30/01/2025 05:02	OROBO	INTERNO - NAO PROGRAMADA - MEIO AMBIENTE - VENTO
19321827_18233838		16167	26/01/2025 11:30	26/01/2025 21:08	TERRA NOVA	INTERNO - NAO PROGRAMADA - MEIO AMBIENTE - VENTO
19333382_18247091		16733	30/01/2025 09:30	30/01/2025 17:30	AFRANIO	INTERNO - NAO PROGRAMADA - MEIO AMBIENTE - VENTO
19323485_18236535		15663	27/01/2025 06:09	27/01/2025 16:59	ITAMBE	INTERNO - NAO PROGRAMADA - MEIO AMBIENTE - VENTO
19328783_18239422		14123	28/01/2025 14:35	28/01/2025 19:35	BARREIROS	INTERNO - NAO PROGRAMADA - MEIO AMBIENTE - VENTO
19323505_18235527		14230	27/01/2025 06:16	27/01/2025 12:00	SAO JOSE DO EGITO	INTERNO - NAO PROGRAMADA - MEIO AMBIENTE - VENTO
19331943_18249028		16163	29/01/2025 15:55	31/01/2025 12:44	IPOJUCA	INTERNO - NAO PROGRAMADA - MEIO AMBIENTE - VENTO
19322821_18235047		14223	26/01/2025 18:56	27/01/2025 10:23	ITAPETIM	INTERNO - NAO PROGRAMADA - MEIO AMBIENTE - VENTO
19330286_18270390		14193	29/01/2025 07:22	30/01/2025 21:35	AGUA PRETA	INTERNO - NAO PROGRAMADA - MEIO AMBIENTE - VENTO
19322070_18233982		14193	26/01/2025 14:02	26/01/2025 22:10	JOAQUIM NABUCO	INTERNO - NAO PROGRAMADA - MEIO AMBIENTE - VENTO
19321739_18233067		15661	26/01/2025 10:32	26/01/2025 12:55	VITORIA DE SANTO ANTAO	INTERNO - NAO PROGRAMADA - MEIO AMBIENTE - VENTO
19330152_18241617		16172	29/01/2025 07:25	29/01/2025 08:03	JABOATAO DOS GUARARAPES	INTERNO - NAO PROGRAMADA - MEIO AMBIENTE - ARVORE OU VEGETACAO
19325767_18236515		14123	27/01/2025 16:59	27/01/2025 17:18	BARREIROS	INTERNO - NAO PROGRAMADA - MEIO AMBIENTE - ARVORE OU VEGETACAO
19331757_18243078		14204	29/01/2025 15:38	29/01/2025 19:35	RECIFE	INTERNO - NAO PROGRAMADA - MEIO AMBIENTE - ARVORE OU VEGETACAO
19334266_18246622		14187	30/01/2025 16:03	30/01/2025 19:10	MORENO	INTERNO - NAO PROGRAMADA - MEIO AMBIENTE - ARVORE OU VEGETACAO
19326376_18237278		16160	27/01/2025 20:53	28/01/2025 00:10	RIO FORMOSO	INTERNO - NAO PROGRAMADA - MEIO AMBIENTE - ARVORE OU VEGETACAO
19322993_18233757		16748	26/01/2025 20:12	26/01/2025 21:50	IPOJUCA	INTERNO - NAO PROGRAMADA - MEIO AMBIENTE - ARVORE OU VEGETACAO
19323035_18234284		16184	26/01/2025 20:44	27/01/2025 03:00	RECIFE	INTERNO - NAO PROGRAMADA - MEIO AMBIENTE - ARVORE OU VEGETACAO
19327851_18239549		14212	28/01/2025 09:42	28/01/2025 14:15	OLINDA	INTERNO - NAO PROGRAMADA - MEIO AMBIENTE - ARVORE OU VEGETACAO
19332634_18244333		16157	30/01/2025 00:04	30/01/2025 00:07	RECIFE	INTERNO - NAO PROGRAMADA - MEIO AMBIENTE - ARVORE OU VEGETACAO
19334266_18247198		14187	30/01/2025 20:16	30/01/2025 20:22	MORENO	INTERNO - NAO PROGRAMADA - MEIO AMBIENTE - ARVORE OU VEGETACAO
19325646_18236408		14193	27/01/2025 16:29	27/01/2025 19:16	BONITO	INTERNO - NAO PROGRAMADA - MEIO AMBIENTE - ARVORE OU VEGETACAO
19331585_18245722		16170	29/01/2025 14:10	30/01/2025 13:50	RECIFE	INTERNO - NAO PROGRAMADA - MEIO AMBIENTE - ARVORE OU VEGETACAO
19333977_18290794		14229	30/01/2025 12:36	30/01/2025 13:50	CAMARAGIBE	INTERNO - NAO PROGRAMADA - MEIO AMBIENTE - ARVORE OU VEGETACAO
19334068_18247711		14187	30/01/2025 13:13	31/01/2025 00:40	MORENO	INTERNO - NAO PROGRAMADA - MEIO AMBIENTE - ARVORE OU VEGETACAO
19334064_18247041		16158	30/01/2025 13:09	30/01/2025 18:00	SANTA CRUZ DA BAIXA VERDE	INTERNO - NAO PROGRAMADA - MEIO AMBIENTE - ARVORE OU VEGETACAO
19321832_18232993		14179	26/01/2025 11:36	26/01/2025 16:07	RIBEIRAO	INTERNO - NAO PROGRAMADA - MEIO AMBIENTE - ARVORE OU VEGETACAO
19321857_18233428		14238	26/01/2025 11:51	26/01/2025 16:07	VENCIA	INTERNO - NAO PROGRAMADA - MEIO AMBIENTE - ARVORE OU VEGETACAO
19321373_18233557		14184	26/01/2025 07:08	26/01/2025 16:57	PETROLINA	INTERNO - NAO PROGRAMADA - MEIO AMBIENTE - ARVORE OU VEGETACAO
19321762_18274531		14238	26/01/2025 10:45	26/01/2025 12:15	OLINDA	INTERNO - NAO PROGRAMADA - MEIO AMBIENTE - ARVORE OU VEGETACAO
19322352_18270229		14219	26/01/2025 16:13	26/01/2025 20:27	OLINDA	INTERNO - NAO PROGRAMADA - MEIO AMBIENTE - ARVORE OU VEGETACAO
19323984_18244590		14223	27/01/2025 08:48	27/01/2025 12:53	SAO JOSE DO EGITO	INTERNO - NAO PROGRAMADA - MEIO AMBIENTE - ARVORE OU VEGETACAO
19326638_18237478		14229	28/01/2025 00:59	28/01/2025 02:30	RECIFE	INTERNO - NAO PROGRAMADA - MEIO AMBIENTE - ARVORE OU VEGETACAO
19321326_18232951		16180	26/01/2025 06:29	26/01/2025 11:09	SERTANIA	INTERNO - NAO PROGRAMADA - MEIO AMBIENTE - ARVORE OU VEGETACAO
19330923_18242612		14229	29/01/2025 10:26	29/01/2025 16:20	RECIFE	INTERNO - NAO PROGRAMADA - MEIO AMBIENTE - ARVORE OU VEGETACAO
19332123_18244411		14130	29/01/2025 16:53	29/01/2025 19:00	OROBO	INTERNO - NAO PROGRAMADA - MEIO AMBIENTE - ARVORE OU VEGETACAO
19333878_18256446		14238	30/01/2025 12:01	31/01/2025 04:58	VENCIA	INTERNO - NAO PROGRAMADA - MEIO AMBIENTE - ARVORE OU VEGETACAO
19326638_18237630		14194	28/01/2025 02:30	28/01/2025 11:09	RECIFE	INTERNO - NAO PROGRAMADA - MEIO AMBIENTE - ARVORE OU VEGETACAO
19324310_18235116		14148	27/01/2025 09:53	27/01/2025 11:15	CARUARU	INTERNO - NAO PROGRAMADA - MEIO AMBIENTE - ARVORE OU VEGETACAO
19336719_18254632		16153	31/01/2025 16:17	03/02/2025 09:00	QUIRICURI	INTERNO - NAO PROGRAMADA - MEIO AMBIENTE - ARVORE OU VEGETACAO
19325539_18278432		14119	27/01/2025 15:53	27/01/2025 17:15	ARARIPINA	INTERNO - NAO PROGRAMADA - MEIO AMBIENTE - ARVORE OU VEGETACAO
19324898_18236729		14233	27/01/2025 12:29	27/01/2025 16:20	GOIANA	INTERNO - NAO PROGRAMADA - MEIO AMBIENTE - ARVORE OU VEGETACAO
19323950_18237745		16747	27/01/2025 08:41	27/01/2025 10:28	CANAIBA	INTERNO - NAO PROGRAMADA - MEIO AMBIENTE - ARVORE OU VEGETACAO
19330534_18244757		15662	29/01/2025 08:37	29/01/2025 12:15	POMBOS	INTERNO - NAO PROGRAMADA - MEIO AMBIENTE - ARVORE OU VEGETACAO
19326201_18246814		15663	27/01/2025 19:15	28/01/2025 14:14	ITAMBE	INTERNO - NAO PROGRAMADA - MEIO AMBIENTE - ARVORE OU VEGETACAO
19332627_18244480		14223	29/01/2025 21:12	30/01/2025 10:00	SAO JOSE DO EGITO	INTERNO - NAO PROGRAMADA - MEIO AMBIENTE - ARVORE OU VEGETACAO
19333506_18245125		14229	30/01/2025 10:04	30/01/2025 10:26	CAMARAGIBE	INTERNO - NAO PROGRAMADA - MEIO AMBIENTE - ARVORE OU VEGETACAO
19328387_18241080		14142	28/01/2025 11:47	28/01/2025 17:25	RECIFE	INTERNO - NAO PROGRAMADA - MEIO AMBIENTE - ARVORE OU VEGETACAO
19327431_18238506		14142	28/01/2025 08:24	28/01/2025 11:17	CAMARAGIBE	INTERNO - NAO PROGRAMADA - MEIO AMBIENTE - ARVORE OU VEGETACAO
19321700_18233326		16168	26/01/2025 10:02	27/01/2025 13:50	TAMARITINGA DO NORTE	INTERNO - NAO PROGRAMADA - MEIO AMBIENTE - ARVORE OU VEGETACAO
19322275_18233359		14223	26/01/2025 15:49	26/01/2025 19:39	SANTA TEREZINHA	INTERNO - NAO PROGRAMADA - MEIO AMBIENTE - DESCARGA ATMOSFERICA
19327380_18239397		14147	28/01/2025 08:14	28/01/2025 14:14	LAGA DO CARRO	INTERNO - NAO PROGRAMADA - MEIO AMBIENTE - DESCARGA ATMOSFERICA
19323173_18234114		14142	26/01/2025 22:20	27/01/2025 04:00	RECIFE	INTERNO - NAO PROGRAMADA - MEIO AMBIENTE - DESCARGA ATMOSFERICA
19322343_18233386		16186	26/01/2025 16:01	26/01/2025 16:11	OROCO	INTERNO - NAO PROGRAMADA - MEIO AMBIENTE - DESCARGA ATMOSFERICA
19322275_18233359		14223	26/01/2025 15:49	26/01/2025 18:39	SANTA TEREZINHA	INTERNO - NAO PROGRAMADA - MEIO AMBIENTE - DESCARGA ATMOSFERICA
19322535_18234268		14188	27/01/2025 02:32	27/01/2025 02:35	NAZARE DA MATA	INTERNO - NAO PROGRAMADA - MEIO AMBIENTE - DESCARGA ATMOSFERICA
19330170_18241576		16739	29/01/2025 06:19	29/01/2025 09:02	IPOJUCA	INTERNO - NAO PROGRAMADA - MEIO AMBIENTE - DESCARGA ATMOSFERICA
19323116_18234395		14229	27/01/2025 03:47	27/01/2025 04:56	SAO LOURENCO DA MATA	INTERNO - NAO PROGRAMADA - MEIO AMBIENTE - DESCARGA ATMOSFERICA
19334845_18247180		16743	30/01/2025 19:56	30/01/2025 20:36	RECIFE	INTERNO - NAO PROGRAMADA - MEIO AMBIENTE - DESCARGA ATMOSFERICA
19325001_18236213		16181	27/01/2025 13:08	27/01/2025 15:30	PESQUEIRA	INTERNO - NAO PROGRAMADA - MEIO AMBIENTE - DESCARGA ATMOSFERICA
19323411_18235154		16738	27/01/2025 11:04	27/01/2025 15:21	IPOJUCA	INTERNO - NAO PROGRAMADA - MEIO AMBIENTE - DESCARGA ATMOSFERICA
19329808_18241168		16175	28/01/2025 21:14	29/01/2025 00:38	CARUARU	INTERNO - NAO PROGRAMADA - MEIO AMBIENTE - DESCARGA ATMOSFERICA
19325603_18237719		14166	28/01/2025 02:35	28/01/2025 02:42	BIMIRIM	INTERNO - NAO PROGRAMADA - MEIO AMBIENTE - DESCARGA ATMOSFERICA
19321611_18232761		14144	26/01/2025 09:20	26/01/2025 09:59	CARUARU	INTERNO - NAO PROGRAMADA - MEIO AMBIENTE - DESCARGA ATMOSFERICA
19327660_18240479		14142	28/01/2025 09:07	29/01/2025 02:00	CAMARAGIBE	INTERNO - NAO PROGRAMADA - MEIO AMBIENTE - DESCARGA ATMOSFERICA
19323316_18234343		14198	27/01/2025 00:56	27/01/2025 04:00	PAULISTA	INTERNO - NAO PROGRAMADA - MEIO AMBIENTE - DESCARGA ATMOSFERICA
19325784_18237957		14223	27/01/2025 17:07	28/01/2025 08:11	INGAZEIRA	INTERNO - NAO PROGRAMADA - MEIO AMBIENTE - DESCARGA ATMOSFERICA
19321909_18234318		14230	26/01/2025 12:20	27/01/2025 02:10	SAO JOSE DO EGITO	INTERNO - NAO PROGRAMADA - MEIO AMBIENTE - DESCARGA ATMOSFERICA
19323206_18236170		16741	26/01/2025 22:33	27/01/2025 03:08	JABOATAO DOS GUARARAPES	INTERNO - NAO PROGRAMADA - MEIO AMBIENTE - DESCARGA ATMOSFERICA
19327307_18244501		16167	28/01/2025 07:58	30/01/2025 20:27	SERRITA	INTERNO - NAO PROGRAMADA - MEIO AMBIENTE - DESCARGA ATMOSFERICA
19328540_18239708		14130	28/01/2025 09:17	28/01/2025 15:53	BOM JARDIM	INTERNO - NAO PROGRAMADA - MEIO AMBIENTE - DESCARGA ATMOSFERICA
19332888_18267167		16153	30/01/2025 06:51	30/01/2025 15:14	SANTA CRUZ	INTERNO - NAO PROGRAMADA - MEIO AMBIENTE - DESCARGA ATMOSFERICA
19321611_18234533		16175	27/01/2025 00:26	27/01/2025 08:27	CARUARU	INTERNO - NAO PROGRAMADA - MEIO AMBIENTE - DESCARGA ATMOSFERICA
19328046_18240299		14197	28/01/2025 10:24	28/01/2025 17:41	PASSIRA	INTERNO - NAO PROGRAMADA - MEIO AMBIENTE - DESCARGA ATMOSFERICA
19336812_18289293		16167	31/01/2025 16:58	01/02/2025 03:40	VERDEJANTE	INTERNO - NAO PROGRAMADA - MEIO AMBIENTE - DESCARGA ATMOSFERICA
19336426_18253115		14157	31/01/2025 14:15	02/02/2025 12:36	EXU	INTERNO - NAO PROGRAMADA - MEIO AMBIENTE - DESCARGA ATMOSFERICA
19323411_18234378		16738	27/01/2025 04:56	27/01/2025 08:23	IPOJUCA	INTERNO - NAO PROGRAMADA - MEIO AMBIENTE - DESCARGA ATMOSFERICA
19330067_18241476		14176	29/01/2025 01:59	29/01/2025 11:55	GARASSU	INTERNO - NAO PROGRAMADA - MEIO AMBIENTE - DESCARGA ATMOSFERICA
19329963_18241464		14206	28/01/2025 23:39	29/01/2025 03:25	CABO DE SANTO AGOSTINHO	INTERNO - NAO PROGRAMADA - MEIO AMBIENTE - DESCARGA ATMOSFERICA
19330439_18244259		14229	29/01/2025 21:20	29/01/2025 22:50	CAMARAGIBE	INTERNO - NAO PROGRAMADA - MEIO AMBIENTE - DESCARGA ATMOSFERICA
19337306_18252440		15662	31/01/2025 23:58	01/02/2025 05:50	VITORIA DE SANTO ANTAO	INTERNO - NAO PROGRAMADA - MEIO AMBIENTE - DESCARGA ATMOSFERICA
19323368_18236508		15663	27/01/2025 03:37	27/01/2025 12:13	FERREIROS	INTERNO - NAO PROGRAMADA - MEIO AMBIENTE - DESCARGA ATMOSFERICA
19322398_18235713		14193	26/01/2025 16:25	27/01/2025 09:43	AGUA PRETA	INTERNO - NAO PROGRAMADA - MEIO AMBIENTE - DESCARGA ATMOSFERICA
19322407_18234106		16180	26/01/2025 16:30	26/01/2025 23:41	ARCOVERDE	INTERNO - NAO PROGRAMADA - MEIO AMBIENTE - DESCARGA ATMOSFERICA
19323421_18236408		14238	27/01/2025 05:15	27/01/2025 09:45	VENCIA	INTERNO - NAO PROGRAMADA - MEIO AMBIENTE - DESCARGA ATMOSFERICA
19322798_18233739		15661	26/01/2025 19:43	26/01/2025 19:51	VITORIA DE SANTO ANTAO	INTERNO - NAO PROGRAMADA - MEIO AMBIENTE - DESCARGA ATMOSFERICA
19324332_18236540		14130	27/01/2025 09:56	27/01/2025 16:45	JOAO ALFREDO	INTERNO - NAO PROGRAMADA - MEIO AMBIENTE - DESCARGA ATMOSFERICA
19328147_18278343		16165	28/01/2025 10:47	28/01/2025 14:45	FLORESTA	INTERNO - NAO PROGRAMADA - MEIO AMBIENTE - DESCARGA ATMOSFERICA
19325601_18236315		14166	27/01/2025 16:12	27/01/2025 18:20	BIMIRIM	INTERNO - NAO PROGRAMADA - MEIO AMBIENTE - DESCARGA ATMOSFERICA
19324535_18236916		16152	27/01/2025 10:48	27/01/2025 12:46	GRAVATA	INTERNO - NAO PROGRAMADA - MEIO AMBIENTE - DESCARGA ATMOSFERICA
19321954_18233257		14143	26/01/2025 12:53	26/01/2025 16:58	CAMOCIM DE SAO FELIX	INTERNO - NAO PROGRAMADA - MEIO AMBIENTE - DESCARGA ATMOSFERICA
19326251_18239552		15659	28/01/2025 13:10	28/01/2025 13:50	CABO DE SANTO AGOSTINHO	INTERNO - NAO PROGRAMADA - MEIO AMBIENTE - DESCARGA ATMOSFERICA
19324688_18236115		14223	27/01/2025 11:27	27/01/2025 13:52	ITAPETIM	INTERNO - NAO PROGRAMADA - MEIO AMBIENTE - DESCARGA ATMOSFERICA
19330182_18244547		16175	29/01/2025 06:28	02/02/2025 17:40	ALTIINHO	INTERNO - NAO PROGRAMADA - MEIO AMBIENTE - DESCARGA ATMOSFERICA
19327101_18240470		14182	28/01/2025 07:06	28/01/2025 11:06	FEIRA NOVA	INTERNO - NAO PROGRAMADA - MEIO AMBIENTE - DESCARGA ATMOSFERICA
19333187_18247911		16733	30/01/2025 08:44	31/01/2025 15:50	DORMENTES	INTERNO - NAO PROGRAMADA - MEIO AMBIENTE - DESCARGA ATMOSFERICA
19321525_18232836		16179	26/01/2025 06:58	26/01/2025 10:55	BUIQUE	INTERNO - NAO PROGRAMADA - MEIO AMBIENTE - DESCARGA ATMOSFERICA
19322506_18240359		14179	26/01/2025 17:02	28/01/2025 10:15	VITORIA DE SANTO ANTAO	INTERNO - NAO PROGRAMADA - MEIO AMBIENTE - DESCARGA ATMOSFERICA
19328327_18239159		14223	28/01/2025 11:31	28/01/2025 13:19	UPARETAMA	INTERNO - NAO PROGRAMADA - MEIO AMBIENTE - DESCARGA ATMOSFERICA
19321864_18234033		14127	26/01/2025 11:54	26/01/2025 19:30	BEZERRAS	INTERNO - NAO PROGRAMADA - MEIO AMBIENTE - DESCARGA ATMOSFERICA
19324283_18240387		14162	27/01/2025 09:46	28/01/2025 08:15	FEIRA NOVA	INTERNO - NAO PROGRAMADA - MEIO AMBIENTE - DESCARGA ATMOSFERICA
19323029_18235070		14205	26/01/2025 20:40	27/01/2025 10:12	CABO DE SANTO AGOSTINHO	INTERNO - NAO PROGRAMADA - MEIO AMBIENTE - DESCARGA ATMOSFERICA
19324757_18256883		14144	27/01/2025 11:47	28/01/2025 11:01	BREJO DA MADRE DE DEUS	INTERNO - NAO PROGRAMADA -

19324918_18244623	14223	27/01/2025 12:36	27/01/2025 15:00	ITAPETIM	INTERNO - NAO PROGRAMADA - MEIO AMBIENTE - DESCARGA ATMOSFERICA
19328257_18244696	16152	30/01/2025 06:35	30/01/2025 09:29	GRAVATA	INTERNO - NAO PROGRAMADA - MEIO AMBIENTE - DESCARGA ATMOSFERICA
19325699_18237542	16175	27/01/2025 16:45	27/01/2025 23:34	ALINHO	INTERNO - NAO PROGRAMADA - MEIO AMBIENTE - DESCARGA ATMOSFERICA
19332902_18245644	14226	30/01/2025 06:57	30/01/2025 11:20	SERTANIA	INTERNO - NAO PROGRAMADA - MEIO AMBIENTE - DESCARGA ATMOSFERICA
19330545_18290163	14144	29/01/2025 08:41	29/01/2025 16:55	BREJO DA MADRE DE DEUS	INTERNO - NAO PROGRAMADA - MEIO AMBIENTE - DESCARGA ATMOSFERICA
19321611_18232761	14148	26/01/2025 09:20	26/01/2025 10:39	CARUARU	INTERNO - NAO PROGRAMADA - MEIO AMBIENTE - DESCARGA ATMOSFERICA
19328316_18239770	14130	28/01/2025 11:27	28/01/2025 14:45	BOM JARDIM	INTERNO - NAO PROGRAMADA - MEIO AMBIENTE - DESCARGA ATMOSFERICA
19324092_18235023	14162	27/01/2025 09:11	27/01/2025 10:49	GLORIA DO GOITA	INTERNO - NAO PROGRAMADA - MEIO AMBIENTE - DESCARGA ATMOSFERICA
19327396_18244639	16159	28/01/2025 08:17	28/01/2025 11:35	FLORES	INTERNO - NAO PROGRAMADA - MEIO AMBIENTE - DESCARGA ATMOSFERICA
19321355_18232741	15662	26/01/2025 06:56	26/01/2025 08:55	AMARAJI	INTERNO - NAO PROGRAMADA - MEIO AMBIENTE - DESCARGA ATMOSFERICA
19328193_18240249	14130	28/01/2025 10:57	30/01/2025 18:25	BOM JARDIM	INTERNO - NAO PROGRAMADA - MEIO AMBIENTE - DESCARGA ATMOSFERICA
19332985_18244775	15662	30/01/2025 07:35	30/01/2025 16:45	VITORIA DE SANTO ANTAO	INTERNO - NAO PROGRAMADA - MEIO AMBIENTE - EROSAO
19321313_18232969	14223	26/01/2025 06:05	26/01/2025 11:13	SAO JOSE DO EGITO	INTERNO - NAO PROGRAMADA - MEIO AMBIENTE - VENTO
19322743_18259137	14182	26/01/2025 18:31	27/01/2025 05:12	LIMOIEIRO	INTERNO - NAO PROGRAMADA - MEIO AMBIENTE - VENTO
19330077_18243304	16736	29/01/2025 15:20	30/01/2025 16:52	BELEM DE SAO FRANCISCO	INTERNO - NAO PROGRAMADA - MEIO AMBIENTE - VENTO
19325547_18245885	14157	27/01/2025 15:56	29/01/2025 10:09	EXU	INTERNO - NAO PROGRAMADA - MEIO AMBIENTE - VENTO
19335861_18250538	16174	31/01/2025 10:06	01/02/2025 09:00	OURICURI	INTERNO - NAO PROGRAMADA - MEIO AMBIENTE - VENTO
19331309_18245251	16180	29/01/2025 12:40	29/01/2025 23:15	PEDRA	INTERNO - NAO PROGRAMADA - MEIO AMBIENTE - VENTO
19326361_18237446	16167	27/01/2025 20:41	28/01/2025 00:00	SALGUEIRO	INTERNO - NAO PROGRAMADA - MEIO AMBIENTE - VENTO
19325164_18236604	16168	27/01/2025 14:02	27/01/2025 16:45	TORITAMA	INTERNO - NAO PROGRAMADA - MEIO AMBIENTE - ARVORE OU VEGETACAO
19322249_18233636	16739	26/01/2025 15:37	26/01/2025 18:07	IPOJUCA	INTERNO - NAO PROGRAMADA - MEIO AMBIENTE - ARVORE OU VEGETACAO
19326065_18239255	16747	28/01/2025 18:28	28/01/2025 12:05	IGUARACI	INTERNO - NAO PROGRAMADA - MEIO AMBIENTE - ARVORE OU VEGETACAO
19333471_18245784	16180	30/01/2025 09:51	30/01/2025 13:12	SERTANIA	INTERNO - NAO PROGRAMADA - MEIO AMBIENTE - ARVORE OU VEGETACAO
19328975_18241607	14130	28/01/2025 15:07	29/01/2025 20:20	OROBO	INTERNO - NAO PROGRAMADA - MEIO AMBIENTE - ARVORE OU VEGETACAO
19324895_18236833	14179	27/01/2025 12:28	27/01/2025 18:23	SIRINHAEM	INTERNO - NAO PROGRAMADA - MEIO AMBIENTE - ARVORE OU VEGETACAO
19321633_18235669	16181	26/01/2025 09:29	27/01/2025 12:05	PESQUEIRA	INTERNO - NAO PROGRAMADA - MEIO AMBIENTE - ARVORE OU VEGETACAO
19325501_18238404	14126	27/01/2025 15:40	28/01/2025 10:50	SAO BENTO DO UNA	INTERNO - NAO PROGRAMADA - MEIO AMBIENTE - ARVORE OU VEGETACAO
19325277_18241612	15664	27/01/2025 14:35	29/01/2025 09:50	SAO VICENTE FERRER	INTERNO - NAO PROGRAMADA - MEIO AMBIENTE - DESCARGA ATMOSFERICA
19329276_18277240	14130	28/01/2025 16:50	29/01/2025 09:25	BOM JARDIM	INTERNO - NAO PROGRAMADA - MEIO AMBIENTE - DESCARGA ATMOSFERICA
19321828_18245787	16174	26/01/2025 11:30	26/01/2025 17:36	IPUBI	INTERNO - NAO PROGRAMADA - MEIO AMBIENTE - DESCARGA ATMOSFERICA
19329341_18240965	14205	28/01/2025 17:14	28/01/2025 21:45	CABO DE SANTO AGOSTINHO	INTERNO - NAO PROGRAMADA - MEIO AMBIENTE - DESCARGA ATMOSFERICA
19328325_18240405	14177	28/01/2025 11:30	28/01/2025 16:50	JABOATAO DOS GUARARAPES	INTERNO - NAO PROGRAMADA - MEIO AMBIENTE - DESCARGA ATMOSFERICA
19330733_18242623	16173	29/01/2025 09:34	29/01/2025 13:22	BODOCO	INTERNO - NAO PROGRAMADA - MEIO AMBIENTE - DESCARGA ATMOSFERICA
19334929_18249177	14177	30/01/2025 18:39	31/01/2025 14:55	JABOATAO DOS GUARARAPES	INTERNO - NAO PROGRAMADA - MEIO AMBIENTE - DESCARGA ATMOSFERICA
19335706_18249863	16153	31/01/2025 09:15	31/01/2025 16:10	SANTA CRUZ	INTERNO - NAO PROGRAMADA - MEIO AMBIENTE - DESCARGA ATMOSFERICA
19329298_18254726	14231	28/01/2025 16:56	29/01/2025 08:43	TAMANDARE	INTERNO - NAO PROGRAMADA - MEIO AMBIENTE - DESCARGA ATMOSFERICA
19331036_18245916	14119	29/01/2025 11:00	29/01/2025 13:54	ARARIPINA	INTERNO - NAO PROGRAMADA - MEIO AMBIENTE - DESCARGA ATMOSFERICA
19333789_18247936	16167	30/01/2025 11:26	30/01/2025 18:40	VERDEJANTE	INTERNO - NAO PROGRAMADA - MEIO AMBIENTE - DESCARGA ATMOSFERICA
19327211_18240254	14171	28/01/2025 07:36	28/01/2025 18:15	ITAIBA	INTERNO - NAO PROGRAMADA - MEIO AMBIENTE - DESCARGA ATMOSFERICA
19330056_18272721	14119	28/01/2025 23:48	02/02/2025 14:20	ARARIPINA	INTERNO - NAO PROGRAMADA - MEIO AMBIENTE - DESCARGA ATMOSFERICA
19329337_18241787	14223	28/01/2025 17:13	29/01/2025 07:33	SAO JOSE DO EGITO	INTERNO - NAO PROGRAMADA - MEIO AMBIENTE - DESCARGA ATMOSFERICA
19330363_18242010	16178	29/01/2025 07:54	29/01/2025 09:40	LAJEDO	INTERNO - NAO PROGRAMADA - MEIO AMBIENTE - DESCARGA ATMOSFERICA
19325553_18256548	14130	27/01/2025 15:58	28/01/2025 09:40	OROBO	INTERNO - NAO PROGRAMADA - MEIO AMBIENTE - VENTO
19327180_18238740	14223	28/01/2025 07:29	28/01/2025 20:20	BREJINHO	INTERNO - NAO PROGRAMADA - MEIO AMBIENTE - VENTO
19330842_18243362	14197	29/01/2025 10:00	29/01/2025 17:33	PASSIRA	INTERNO - NAO PROGRAMADA - MEIO AMBIENTE - VENTO
19326861_18238290	16741	28/01/2025 05:22	29/01/2025 16:25	JABOATAO DOS GUARARAPES	INTERNO - NAO PROGRAMADA - MEIO AMBIENTE - ARVORE OU VEGETACAO
19331525_18243999	14171	29/01/2025 13:51	29/01/2025 18:30	IBIRUI	INTERNO - NAO PROGRAMADA - MEIO AMBIENTE - DESCARGA ATMOSFERICA
19328947_18241746	14153	28/01/2025 14:56	29/01/2025 09:02	AMAREM E LIMA	INTERNO - NAO PROGRAMADA - MEIO AMBIENTE - DESCARGA ATMOSFERICA
19332855_18244860	14151	30/01/2025 06:35	30/01/2025 08:31	CONDADO	INTERNO - NAO PROGRAMADA - MEIO AMBIENTE - DESCARGA ATMOSFERICA
19321498_18235111	14135	26/01/2025 08:18	26/01/2025 14:35	BREJAO	INTERNO - NAO PROGRAMADA - MEIO AMBIENTE - DESCARGA ATMOSFERICA
19337092_18250234	16174	31/01/2025 19:50	01/02/2025 02:05	TRINDADE	INTERNO - NAO PROGRAMADA - MEIO AMBIENTE - DESCARGA ATMOSFERICA
19325414_18241825	14151	27/01/2025 15:12	29/01/2025 12:20	TRACUNHAEM	INTERNO - NAO PROGRAMADA - MEIO AMBIENTE - DESCARGA ATMOSFERICA
19336849_18253149	14157	31/01/2025 17:16	02/02/2025 15:56	EXU	INTERNO - NAO PROGRAMADA - MEIO AMBIENTE - DESCARGA ATMOSFERICA
19322324_18237709	16747	26/01/2025 16:04	27/01/2025 10:45	INGAZEIRA	INTERNO - NAO PROGRAMADA - MEIO AMBIENTE - DESCARGA ATMOSFERICA
19333090_18247075	16733	30/01/2025 08:13	30/01/2025 18:15	PETROLINA	INTERNO - NAO PROGRAMADA - MEIO AMBIENTE - DESCARGA ATMOSFERICA
19324445_18278251	14189	27/01/2025 10:25	27/01/2025 12:09	PETROLANDIA	INTERNO - NAO PROGRAMADA - MEIO AMBIENTE - DESCARGA ATMOSFERICA
19321718_18233046	14145	26/01/2025 10:14	26/01/2025 12:37	IATI	INTERNO - NAO PROGRAMADA - MEIO AMBIENTE - DESCARGA ATMOSFERICA
19330983_18270024	16153	29/01/2025 10:39	29/01/2025 12:55	OURICURI	INTERNO - NAO PROGRAMADA - MEIO AMBIENTE - VENTO
19322880_18234487	14179	26/01/2025 19:21	27/01/2025 03:35	RIBEIRAO	INTERNO - NAO PROGRAMADA - MEIO AMBIENTE - VENTO
19327179_18241505	14193	28/01/2025 07:29	29/01/2025 02:30	AGUA PRETA	INTERNO - NAO PROGRAMADA - MEIO AMBIENTE - VENTO
19322019_18234982	14218	26/01/2025 13:32	26/01/2025 17:04	OLINDA	INTERNO - NAO PROGRAMADA - MEIO AMBIENTE - ARVORE OU VEGETACAO
19334433_18249107	16166	30/01/2025 15:40	31/01/2025 14:45	SERRA TALHADA	INTERNO - NAO PROGRAMADA - MEIO AMBIENTE - ARVORE OU VEGETACAO
19332205_18245314	16181	29/01/2025 19:49	29/01/2025 22:10	PESQUEIRA	INTERNO - NAO PROGRAMADA - MEIO AMBIENTE - ARVORE OU VEGETACAO
19325981_18249315	14145	27/01/2025 18:05	27/01/2025 22:25	IATI	INTERNO - NAO PROGRAMADA - MEIO AMBIENTE - DESCARGA ATMOSFERICA
19327940_18254721	15662	28/01/2025 10:00	28/01/2025 16:45	VITORIA DE SANTO ANTAO	INTERNO - NAO PROGRAMADA - MEIO AMBIENTE - DESCARGA ATMOSFERICA
19326337_18241596	14221	27/01/2025 17:26	29/01/2025 15:45	SAO CAETANO	INTERNO - NAO PROGRAMADA - MEIO AMBIENTE - DESCARGA ATMOSFERICA
19323411_18234378	16738	27/01/2025 04:56	27/01/2025 09:50	IPOJUCA	INTERNO - NAO PROGRAMADA - MEIO AMBIENTE - DESCARGA ATMOSFERICA
19322537_18249451	16180	26/01/2025 17:14	26/01/2025 21:00	ARCOVERDE	INTERNO - NAO PROGRAMADA - MEIO AMBIENTE - DESCARGA ATMOSFERICA
19330969_18243137	14130	29/01/2025 10:36	29/01/2025 15:51	OROBO	INTERNO - NAO PROGRAMADA - MEIO AMBIENTE - DESCARGA ATMOSFERICA
19335470_18249023	14223	31/01/2025 07:35	31/01/2025 13:40	SAO JOSE DO EGITO	INTERNO - NAO PROGRAMADA - MEIO AMBIENTE - VENTO
19330706_18280845	16165	29/01/2025 09:25	01/02/2025 15:40	FLORESTA	INTERNO - NAO PROGRAMADA - MEIO AMBIENTE - VENTO
19333181_18252209	14233	30/01/2025 08:41	30/01/2025 10:20	ITAPISSUMA	INTERNO - NAO PROGRAMADA - MEIO AMBIENTE - VENTO
19329061_18240540	14148	28/01/2025 15:35	28/01/2025 22:05	CARUARU	INTERNO - NAO PROGRAMADA - MEIO AMBIENTE - VENTO
19334182_18246373	14233	30/01/2025 14:04	30/01/2025 17:31	GOIARANA	INTERNO - NAO PROGRAMADA - MEIO AMBIENTE - ARVORE OU VEGETACAO
19328491_18242704	16180	28/01/2025 12:16	28/01/2025 20:13	PEDRA	INTERNO - NAO PROGRAMADA - MEIO AMBIENTE - ARVORE OU VEGETACAO
19326968_18240125	14148	28/01/2025 06:16	28/01/2025 19:45	CARUARU	INTERNO - NAO PROGRAMADA - MEIO AMBIENTE - ARVORE OU VEGETACAO
19322240_18236800	14130	26/01/2025 15:30	27/01/2025 17:50	OROBO	INTERNO - NAO PROGRAMADA - MEIO AMBIENTE - ARVORE OU VEGETACAO
19322343_18233386	16186	26/01/2025 16:01	26/01/2025 20:30	OROCO	INTERNO - NAO PROGRAMADA - MEIO AMBIENTE - DESCARGA ATMOSFERICA
19331282_18267470	16180	29/01/2025 18:39	30/01/2025 12:26	ARCOVERDE	INTERNO - NAO PROGRAMADA - MEIO AMBIENTE - ARVORE OU VEGETACAO
19332024_18243572	16173	29/01/2025 16:20	29/01/2025 19:29	OURICURI	INTERNO - NAO PROGRAMADA - MEIO AMBIENTE - DESCARGA ATMOSFERICA
19332894_18245678	16746	30/01/2025 06:53	30/01/2025 14:22	FLORES	INTERNO - NAO PROGRAMADA - MEIO AMBIENTE - DESCARGA ATMOSFERICA
19326009_18238265	16160	27/01/2025 18:14	28/01/2025 09:54	RIO FORMOSO	INTERNO - NAO PROGRAMADA - MEIO AMBIENTE - DESCARGA ATMOSFERICA
19325656_18237758	14226	27/01/2025 16:32	28/01/2025 10:10	SERTANIA	INTERNO - NAO PROGRAMADA - MEIO AMBIENTE - DESCARGA ATMOSFERICA
19323679_18234495	14155	27/01/2025 07:23	27/01/2025 06:04	PETROLINA	INTERNO - NAO PROGRAMADA - MEIO AMBIENTE - ARVORE OU VEGETACAO
19335198_18247586	16152	30/01/2025 21:54	31/01/2025 00:00	GRAVATA	INTERNO - NAO PROGRAMADA - MEIO AMBIENTE - ARVORE OU VEGETACAO
19324311_18235915	14214	27/01/2025 09:53	27/01/2025 14:33	RECIFE	INTERNO - NAO PROGRAMADA - MEIO AMBIENTE - DESCARGA ATMOSFERICA
19321941_18233134	16177	26/01/2025 12:43	26/01/2025 13:57	CANHOTINHO	INTERNO - NAO PROGRAMADA - MEIO AMBIENTE - ARVORE OU VEGETACAO
19332985_18244775	15661	30/01/2025 07:35	30/01/2025 20:20	VITORIA DE SANTO ANTAO	INTERNO - NAO PROGRAMADA - MEIO AMBIENTE - EROSAO
19321843_18249499	14160	26/01/2025 11:43	26/01/2025 17:58	CAETES	INTERNO - NAO PROGRAMADA - MEIO AMBIENTE - VENTO
19327399_18239391	16165	28/01/2025 08:18	28/01/2025 13:13	FLORESTA	INTERNO - NAO PROGRAMADA - MEIO AMBIENTE - VENTO
19324856_18236621	15661	27/01/2025 12:17	27/01/2025 17:02	VITORIA DE SANTO ANTAO	INTERNO - NAO PROGRAMADA - MEIO AMBIENTE - DESCARGA ATMOSFERICA
19322869_18234124	14177	26/01/2025 19:16	27/01/2025 16:13	MORENO	INTERNO - NAO PROGRAMADA - MEIO AMBIENTE - DESCARGA ATMOSFERICA
19336193_18249453	16158	31/01/2025 12:40	31/01/2025 15:50	SERRA TALHADA	INTERNO - NAO PROGRAMADA - MEIO AMBIENTE - VENTO
19330467_18243380	14216	29/01/2025 08:20	29/01/2025 16:54	TÁQUARITINGA DO NORTE	INTERNO - NAO PROGRAMADA - MEIO AMBIENTE - VENTO
19328232_18246603	16183	28/01/2025 11:07	28/01/2025 16:59	QUARAI	INTERNO - NAO PROGRAMADA - MEIO AMBIENTE - ARVORE OU VEGETACAO
19331176_18243275	16738	29/01/2025 11:51	29/01/2025 17:42	IPOJUCA	INTERNO - NAO PROGRAMADA - MEIO AMBIENTE - ARVORE OU VEGETACAO
19328108_18239426	14182	28/01/2025 10:39	28/01/2025 12:25	LIMOIEIRO	INTERNO - NAO PROGRAMADA - MEIO AMBIENTE - ARVORE OU VEGETACAO
19327908_18288513	16747	28/01/2025 09:51	28/01/2025 11:30	AFOGADOS DA INGAZEIRA	INTERNO - NAO PROGRAMADA - MEIO AMBIENTE - DESCARGA ATMOSFERICA
19330322_18244706	14220	29/01/2025 07:36	29/01/2025 12:15	SAO BENTO DO UNA	INTERNO - NAO PROGRAMADA - MEIO AMBIENTE - VENTO
19327088_18238525	14212	28/01/2025 07:03	28/01/2025 10:21	OLINDA	INTERNO - NAO PROGRAMADA - MEIO AMBIENTE - VENTO
19322196_18250926	14228	26/01/2025 15:07	27/01/2025 10:00	SANTA MARIA DO CAMBUCA	INTERNO - NAO PROGRAMADA - MEIO AMBIENTE - DESCARGA ATMOSFERICA
19334101_18247640	16169	30/01/2025 13:27	31/01/2025 09:21	GRAVATA	INTERNO - NAO PROGRAMADA - MEIO AMBIENTE - ARVORE OU VEGETACAO
19330152_18241608	16172	29/01/2025 06:03	29/01/2025 08:03	JABOATAO DOS GUARARAPES	INTERNO - NAO PROGRAMADA - MEIO AMBIENTE - ARVORE OU VEGETACAO
19336000_18250426	16735	31/01/2025 10:59	01/02/2025 09:40	SANTA MARIA DA BOA VISTA	INTERNO - NAO PROGRAMADA - MEIO AMBIENTE - ARVORE OU VEGETACAO
19332845_18245160	14223	30/01/2025 06:26	30/01/2025 17:20	SAO JOSE DO EGITO	INTERNO - NAO PROGRAMADA - MEIO AMBIENTE - EROSAO
19325434_18242464	16158	27/01/2025 15:20	29/01/2025 12:59	SANTA CRUZ DA BAIXA VERDE	INTERNO - NAO PROGRAMADA - MEIO AMBIENTE - VENTO
19330103_18241512	14212	29/01/2025 04:38	29/01/2025 04:43	PAULISTA	INTERNO - NAO PROGRAMADA - MEIO AMBIENTE - VENTO
19332069_18245932	14197	29/01/2025 14:31	29/01/2025 17:49	CUMARU	INTERNO - NAO PROGRAMADA - MEIO AMBIENTE - VENTO
19326436_18238987	14132	28/01/2025 12:31	28/01/2025 14:12	BONITO	INTERNO - NAO PROGRAMADA - MEIO AMBIENTE - VENTO
19329064_18241016	14230	28/01/2025 15:37	28/01/2025 22:45	TABIRA	INTERNO - NAO PROGRAMADA - MEIO AMBIENTE - VENTO
19331695_18242922	14224	2			

19321929_18233073	15664	26/01/2025 12:32	26/01/2025 15:34	SAO VICENTE FERRER	INTERNO - NAO PROGRAMADA - MEIO AMBIENTE - VENTO
19329373_18241727	14189	28/01/2025 17:27	29/01/2025 07:36	PETROLANDIA	INTERNO - NAO PROGRAMADA - MEIO AMBIENTE - VENTO
19323362_18234570	14221	27/01/2025 03:28	27/01/2025 08:25	SAO CAETANO	INTERNO - NAO PROGRAMADA - MEIO AMBIENTE - VENTO
19322191_18233396	16176	26/01/2025 15:04	26/01/2025 16:32	CATENDE	INTERNO - NAO PROGRAMADA - MEIO AMBIENTE - VENTO
19326591_18238552	16171	27/01/2025 23:54	28/01/2025 09:35	JABOATAO DOS GUARARAPES	INTERNO - NAO PROGRAMADA - MEIO AMBIENTE - VENTO
19321847_18233202	16168	26/01/2025 11:46	26/01/2025 14:50	TORITAMA	INTERNO - NAO PROGRAMADA - MEIO AMBIENTE - VENTO
19322180_18253021	16154	26/01/2025 14:51	26/01/2025 14:55	RECIFE	INTERNO - NAO PROGRAMADA - MEIO AMBIENTE - VENTO
19326238_18255563	16167	27/01/2025 19:31	27/01/2025 21:48	VERDEJANTE	INTERNO - NAO PROGRAMADA - MEIO AMBIENTE - VENTO
19323150_18234186	16184	26/01/2025 22:06	27/01/2025 00:45	RECIFE	INTERNO - NAO PROGRAMADA - MEIO AMBIENTE - VENTO
19329247_18239945	14160	28/01/2025 16:33	28/01/2025 20:03	GARANHUNS	INTERNO - NAO PROGRAMADA - MEIO AMBIENTE - VENTO
19322166_18233363	16745	26/01/2025 15:53	26/01/2025 17:41	RECIFE	INTERNO - NAO PROGRAMADA - MEIO AMBIENTE - VENTO
19332735_18244838	14154	30/01/2025 00:48	30/01/2025 07:40	CUSTODIA	INTERNO - NAO PROGRAMADA - MEIO AMBIENTE - VENTO
19328146_18240096	14118	28/01/2025 10:47	28/01/2025 17:30	ANGELIM	INTERNO - NAO PROGRAMADA - MEIO AMBIENTE - VENTO
19331365_18243902	16163	29/01/2025 13:02	29/01/2025 20:10	IPOJUCA	INTERNO - NAO PROGRAMADA - MEIO AMBIENTE - VENTO
19325161_18255549	14154	27/01/2025 14:01	27/01/2025 19:20	FLORES	INTERNO - NAO PROGRAMADA - MEIO AMBIENTE - VENTO
19321790_18233409	14198	26/01/2025 11:07	26/01/2025 16:15	PAULISTA	INTERNO - NAO PROGRAMADA - MEIO AMBIENTE - VENTO
19327209_18270373	14193	28/01/2025 07:36	28/01/2025 11:30	AGUA PRETA	INTERNO - NAO PROGRAMADA - MEIO AMBIENTE - VENTO
19335406_18248348	16150	31/01/2025 06:54	31/01/2025 09:02	CEDRO	INTERNO - NAO PROGRAMADA - MEIO AMBIENTE - VENTO
19325296_18237453	14121	27/01/2025 14:41	27/01/2025 22:53	PETROLINA	INTERNO - NAO PROGRAMADA - MEIO AMBIENTE - VENTO
19327168_18240350	14193	28/01/2025 07:25	28/01/2025 18:35	PALMARES	INTERNO - NAO PROGRAMADA - MEIO AMBIENTE - VENTO
19322965_18234847	14223	26/01/2025 19:55	27/01/2025 09:30	BREJINHO	INTERNO - NAO PROGRAMADA - MEIO AMBIENTE - VENTO
19326673_18237502	16149	28/01/2025 01:28	28/01/2025 03:52	SAO JOSE DO BELMONTE	INTERNO - NAO PROGRAMADA - MEIO AMBIENTE - VENTO
19335531_18248879	16173	31/01/2025 08:07	31/01/2025 13:13	OURICURI	INTERNO - NAO PROGRAMADA - MEIO AMBIENTE - VENTO
19321792_18233245	16150	26/01/2025 11:10	26/01/2025 14:15	SALGUEIRO	INTERNO - NAO PROGRAMADA - MEIO AMBIENTE - VENTO
19324248_18234723	16738	27/01/2025 09:37	27/01/2025 09:41	IPOJUCA	INTERNO - NAO PROGRAMADA - MEIO AMBIENTE - VENTO
19324342_18246936	16156	27/01/2025 09:58	27/01/2025 11:58	PEDRA	INTERNO - NAO PROGRAMADA - MEIO AMBIENTE - VENTO
19327731_18238516	14212	28/01/2025 09:18	28/01/2025 11:30	PAULISTA	INTERNO - NAO PROGRAMADA - MEIO AMBIENTE - VENTO
19322741_18238063	14153	26/01/2025 18:30	27/01/2025 22:27	ABREU E LIMA	INTERNO - NAO PROGRAMADA - MEIO AMBIENTE - VENTO
19321757_18233873	14193	26/01/2025 10:41	26/01/2025 21:38	PALMARES	INTERNO - NAO PROGRAMADA - MEIO AMBIENTE - VENTO
19331247_18244098	14153	29/01/2025 12:13	29/01/2025 20:50	ABREU E LIMA	INTERNO - NAO PROGRAMADA - MEIO AMBIENTE - VENTO
19334011_18245688	16735	30/01/2025 12:48	30/01/2025 15:59	SANTA MARIA DA BOA VISTA	INTERNO - NAO PROGRAMADA - MEIO AMBIENTE - VENTO
19332412_18251253	14130	29/01/2025 18:57	30/01/2025 17:10	OROBO	INTERNO - NAO PROGRAMADA - MEIO AMBIENTE - VENTO
19335114_18249044	16733	30/01/2025 20:14	31/01/2025 14:20	PETROLINA	INTERNO - NAO PROGRAMADA - MEIO AMBIENTE - VENTO
19334935_18247672	14184	30/01/2025 18:41	31/01/2025 00:36	PETROLINA	INTERNO - NAO PROGRAMADA - MEIO AMBIENTE - VENTO
19333813_18247664	14121	30/01/2025 11:37	31/01/2025 20:25	PETROLINA	INTERNO - NAO PROGRAMADA - MEIO AMBIENTE - VENTO
19332924_18246199	14119	30/01/2025 07:09	30/01/2025 13:15	ARARIPINA	INTERNO - NAO PROGRAMADA - MEIO AMBIENTE - VENTO
19324653_18237393	15663	27/01/2025 11:16	27/01/2025 23:05	MACAPARANA	INTERNO - NAO PROGRAMADA - MEIO AMBIENTE - VENTO
19326004_18237548	14139	27/01/2025 18:12	27/01/2025 23:57	CAPO DE SANTO AGOSTINHO	INTERNO - NAO PROGRAMADA - MEIO AMBIENTE - VENTO
19325435_18241470	14193	27/01/2025 15:20	28/01/2025 22:51	AGUA PRETA	INTERNO - NAO PROGRAMADA - MEIO AMBIENTE - VENTO
19326931_18239337	16747	28/01/2025 06:02	28/01/2025 47:40	AFOGADOS DA INGAZEIRA	INTERNO - NAO PROGRAMADA - MEIO AMBIENTE - VENTO
19328955_18241018	14226	28/01/2025 15:00	28/01/2025 22:00	SERTANIA	INTERNO - NAO PROGRAMADA - MEIO AMBIENTE - VENTO
19321350_18233198	14130	26/01/2025 06:52	26/01/2025 13:50	JOAO ALFREDO	INTERNO - NAO PROGRAMADA - MEIO AMBIENTE - VENTO
19333629_18247315	16153	30/01/2025 10:37	30/01/2025 17:10	OURICURI	INTERNO - NAO PROGRAMADA - MEIO AMBIENTE - VENTO
19326161_18278311	16158	27/01/2025 19:00	28/01/2025 18:15	CALUMBI	INTERNO - NAO PROGRAMADA - MEIO AMBIENTE - VENTO
19328657_18240190	14226	28/01/2025 13:10	28/01/2025 15:15	SERTANIA	INTERNO - NAO PROGRAMADA - MEIO AMBIENTE - VENTO
19325975_18239645	14136	27/01/2025 18:04	28/01/2025 15:00	JATAUBA	INTERNO - NAO PROGRAMADA - MEIO AMBIENTE - VENTO
19322223_18234101	16174	26/01/2025 15:23	26/01/2025 23:30	TRINIDADE	INTERNO - NAO PROGRAMADA - MEIO AMBIENTE - VENTO
19323707_18235142	14220	27/01/2025 07:32	27/01/2025 10:00	SAO BENTO DO UNA	INTERNO - NAO PROGRAMADA - MEIO AMBIENTE - VENTO
19326957_18244236	14187	27/01/2025 15:46	29/01/2025 09:18	MORENO	INTERNO - NAO PROGRAMADA - MEIO AMBIENTE - VENTO
19325721_18243731	14193	27/01/2025 16:55	27/01/2025 22:05	XEXEU	INTERNO - NAO PROGRAMADA - MEIO AMBIENTE - VENTO
19327019_18240313	14171	28/01/2025 06:35	28/01/2025 18:36	INAJA	INTERNO - NAO PROGRAMADA - MEIO AMBIENTE - VENTO
19324306_18236673	16743	27/01/2025 09:51	27/01/2025 16:35	RECIFE	INTERNO - NAO PROGRAMADA - MEIO AMBIENTE - VENTO
19333316_18245703	16153	30/01/2025 09:14	30/01/2025 13:29	LAGOA GRANDE	INTERNO - NAO PROGRAMADA - MEIO AMBIENTE - VENTO
19321475_18256562	14197	26/01/2025 08:07	27/01/2025 11:13	COMARU	INTERNO - NAO PROGRAMADA - MEIO AMBIENTE - VENTO
19326301_18237894	16747	27/01/2025 20:03	28/01/2025 06:35	AFOGADOS DA INGAZEIRA	INTERNO - NAO PROGRAMADA - MEIO AMBIENTE - VENTO
19336600_18250170	16179	31/01/2025 15:19	31/01/2025 23:40	BUIQUE	INTERNO - NAO PROGRAMADA - MEIO AMBIENTE - VENTO
19328701_18240371	14136	28/01/2025 13:23	28/01/2025 17:36	BREJO DA MADRE DE DEUS	INTERNO - NAO PROGRAMADA - MEIO AMBIENTE - VENTO
19333458_18245685	16163	30/01/2025 09:48	30/01/2025 12:35	IPOJUCA	INTERNO - NAO PROGRAMADA - MEIO AMBIENTE - VENTO
19325251_18237883	14144	27/01/2025 14:27	28/01/2025 06:45	SAO CAETANO	INTERNO - NAO PROGRAMADA - MEIO AMBIENTE - VENTO
19332634_18244333	16745	30/01/2025 00:04	30/01/2025 00:07	RECIFE	INTERNO - NAO PROGRAMADA - MEIO AMBIENTE - ARVORE OU VEGETACAO
19321279_18232530	14229	26/01/2025 03:24	26/01/2025 03:59	SAO LOURENCO DA MATA	INTERNO - NAO PROGRAMADA - MEIO AMBIENTE - ARVORE OU VEGETACAO
19326889_18238819	14224	28/01/2025 05:43	28/01/2025 09:10	SAO LOURENCO DA MATA	INTERNO - NAO PROGRAMADA - MEIO AMBIENTE - ARVORE OU VEGETACAO
19331206_18242490	16176	29/01/2025 12:03	29/01/2025 14:30	CATENDE	INTERNO - NAO PROGRAMADA - MEIO AMBIENTE - ARVORE OU VEGETACAO
19334266_18246622	14187	30/01/2025 16:03	30/01/2025 16:23	MORENO	INTERNO - NAO PROGRAMADA - MEIO AMBIENTE - ARVORE OU VEGETACAO
19330358_18243065	16165	29/01/2025 13:33	29/01/2025 15:33	FLORESTA	INTERNO - NAO PROGRAMADA - MEIO AMBIENTE - ARVORE OU VEGETACAO
19321898_18233348	16736	26/01/2025 15:46	26/01/2025 16:30	BELEM DE SAO FRANCISCO	INTERNO - NAO PROGRAMADA - MEIO AMBIENTE - ARVORE OU VEGETACAO
19331413_18242586	14174	29/01/2025 13:14	29/01/2025 16:04	JATUBA	INTERNO - NAO PROGRAMADA - MEIO AMBIENTE - ARVORE OU VEGETACAO
19321533_18232713	14182	26/01/2025 08:42	26/01/2025 11:46	LIMOEIRO	INTERNO - NAO PROGRAMADA - MEIO AMBIENTE - ARVORE OU VEGETACAO
19323928_18235391	15663	27/01/2025 08:34	27/01/2025 11:45	TIMBAUBA	INTERNO - NAO PROGRAMADA - MEIO AMBIENTE - ARVORE OU VEGETACAO
19332793_18244645	14121	30/01/2025 04:36	30/01/2025 11:11	LAGOA GRANDE	INTERNO - NAO PROGRAMADA - MEIO AMBIENTE - ARVORE OU VEGETACAO
19322036_18233934	16738	26/01/2025 13:39	26/01/2025 19:55	IPOJUCA	INTERNO - NAO PROGRAMADA - MEIO AMBIENTE - ARVORE OU VEGETACAO
19321832_18232993	14179	26/01/2025 11:36	26/01/2025 16:05	RIBEIRAO	INTERNO - NAO PROGRAMADA - MEIO AMBIENTE - ARVORE OU VEGETACAO
19322931_18238220	14153	26/01/2025 19:44	27/01/2025 10:20	IGARASSU	INTERNO - NAO PROGRAMADA - MEIO AMBIENTE - ARVORE OU VEGETACAO
19323820_18269937	14220	27/01/2025 08:08	27/01/2025 12:06	CAPOEIRAS	INTERNO - NAO PROGRAMADA - MEIO AMBIENTE - ARVORE OU VEGETACAO
19322692_18233959	14152	26/01/2025 18:10	26/01/2025 22:40	LAGOA DO OURO	INTERNO - NAO PROGRAMADA - MEIO AMBIENTE - ARVORE OU VEGETACAO
19333161_18248333	15663	30/01/2025 08:36	30/01/2025 13:00	ITAMBE	INTERNO - NAO PROGRAMADA - MEIO AMBIENTE - ARVORE OU VEGETACAO
19322181_18234349	14228	26/01/2025 14:59	26/01/2025 18:55	SURUBIM	INTERNO - NAO PROGRAMADA - MEIO AMBIENTE - ARVORE OU VEGETACAO
19326460_18237585	14147	27/01/2025 22:03	27/01/2025 23:40	LAGOA DO CARRO	INTERNO - NAO PROGRAMADA - MEIO AMBIENTE - ARVORE OU VEGETACAO
19335905_18248771	14163	31/01/2025 10:27	31/01/2025 12:47	GOIANA	INTERNO - NAO PROGRAMADA - MEIO AMBIENTE - ARVORE OU VEGETACAO
19335676_18248785	14187	31/01/2025 12:45	31/01/2025 13:09	MORENO	INTERNO - NAO PROGRAMADA - MEIO AMBIENTE - ARVORE OU VEGETACAO
19326638_18238375	14229	28/01/2025 09:55	28/01/2025 11:59	RECIFE	INTERNO - NAO PROGRAMADA - MEIO AMBIENTE - ARVORE OU VEGETACAO
19323292_18234507	14168	27/01/2025 00:18	27/01/2025 11:50	IGARASSU	INTERNO - NAO PROGRAMADA - MEIO AMBIENTE - ARVORE OU VEGETACAO
19322993_18233757	16738	26/01/2025 20:12	26/01/2025 21:50	IPOJUCA	INTERNO - NAO PROGRAMADA - MEIO AMBIENTE - ARVORE OU VEGETACAO
19323033_18272004	14223	26/01/2025 20:43	27/01/2025 09:25	SAO JOSE DO EGITO	INTERNO - NAO PROGRAMADA - MEIO AMBIENTE - ARVORE OU VEGETACAO
19323106_18234034	14147	26/01/2025 21:36	27/01/2025 00:41	CARPINA	INTERNO - NAO PROGRAMADA - MEIO AMBIENTE - ARVORE OU VEGETACAO
19333822_18248103	16150	30/01/2025 11:39	31/01/2025 09:48	CEDRO	INTERNO - NAO PROGRAMADA - MEIO AMBIENTE - ARVORE OU VEGETACAO
19323635_18236118	14238	27/01/2025 07:11	27/01/2025 12:00	SAO VICENTE FERRER	INTERNO - NAO PROGRAMADA - MEIO AMBIENTE - ARVORE OU VEGETACAO
19321337_18233206	14154	26/01/2025 06:38	26/01/2025 20:03	CUSTODIA	INTERNO - NAO PROGRAMADA - MEIO AMBIENTE - ARVORE OU VEGETACAO
19326376_18237278	14231	27/01/2025 20:53	27/01/2025 21:57	RIO FORMOSO	INTERNO - NAO PROGRAMADA - MEIO AMBIENTE - ARVORE OU VEGETACAO
19323855_18236505	14197	27/01/2025 08:14	27/01/2025 11:00	PASSIRA	INTERNO - NAO PROGRAMADA - MEIO AMBIENTE - ARVORE OU VEGETACAO
19324579_18236217	16184	27/01/2025 10:59	27/01/2025 15:10	RECIFE	INTERNO - NAO PROGRAMADA - MEIO AMBIENTE - ARVORE OU VEGETACAO
19325333_18237426	16737	27/01/2025 14:52	27/01/2025 18:39	PANELAS	INTERNO - NAO PROGRAMADA - MEIO AMBIENTE - ARVORE OU VEGETACAO
19321902_18233293	14160	26/01/2025 12:17	26/01/2025 14:42	GARANHUNS	INTERNO - NAO PROGRAMADA - MEIO AMBIENTE - ARVORE OU VEGETACAO
19323092_18237812	16179	26/01/2025 21:28	28/01/2025 11:16	BUIQUE	INTERNO - NAO PROGRAMADA - MEIO AMBIENTE - ARVORE OU VEGETACAO
19325535_18236229	16738	27/01/2025 15:50	31/01/2025 12:44	CAPO DE SANTO AGOSTINHO	INTERNO - NAO PROGRAMADA - MEIO AMBIENTE - ARVORE OU VEGETACAO
19327854_18244656	16747	28/01/2025 09:42	28/01/2025 10:29	AFOGADOS DA INGAZEIRA	INTERNO - NAO PROGRAMADA - MEIO AMBIENTE - ARVORE OU VEGETACAO
19322744_18235118	14151	26/01/2025 18:32	27/01/2025 13:15	ITAQUATINGA	INTERNO - NAO PROGRAMADA - MEIO AMBIENTE - ARVORE OU VEGETACAO
19333190_18246692	16747	30/01/2025 08:44	30/01/2025 16:03	AFOGADOS DA INGAZEIRA	INTERNO - NAO PROGRAMADA - MEIO AMBIENTE - ARVORE OU VEGETACAO
19327394_18267130	14157	30/01/2025 00:44	30/01/2025 12:00	EXU	INTERNO - NAO PROGRAMADA - MEIO AMBIENTE - ARVORE OU VEGETACAO
19324898_18236729	14233	27/01/2025 12:29	27/01/2025 17:10	GOIANA	INTERNO - NAO PROGRAMADA - MEIO AMBIENTE - ARVORE OU VEGETACAO
19336027_18254122	14223	31/01/2025 11:11	31/01/2025 14:10	SANTA TEREZINHA	INTERNO - NAO PROGRAMADA - MEIO AMBIENTE - ARVORE OU VEGETACAO
19325646_18237306	14193	27/01/2025 21:10	28/01/2025 02:10	BONITO	INTERNO - NAO PROGRAMADA - MEIO AMBIENTE - ARVORE OU VEGETACAO
19329033_18241571	14176	28/01/2025 15:24	29/01/2025 15:50	ITAMARACA	INTERNO - NAO PROGRAMADA - MEIO AMBIENTE - ARVORE OU VEGETACAO
19334661_18249876	15661	30/01/2025 17:07	31/01/2025 16:30	CAPO DE SANTO AGOSTINHO	INTERNO - NAO PROGRAMADA - MEIO AMBIENTE - ARVORE OU VEGETACAO
19333396_18245734	14189	30/01/2025 09:35	30/01/2025 15:15	PETROLANDIA	INTERNO - NAO PROGRAMADA - MEIO AMBIENTE - ARVORE OU VEGETACAO
19325603_18236327	14166	27/01/2025 16:15	27/01/2025 22:39	IBIMIRIM	INTERNO - NAO PROGRAMADA - MEIO AMBIENTE - DESCARGA ATMOSFERICA
19322938_18233865	15663	26/01/2025 19:46	26/01/2025 22:04	ITAMBE	INTERNO - NAO PROGRAMADA - MEIO AMBIENTE - DESCARGA ATMOSFERICA
19321611_18234533	14144	27/01/2025 00:26	27/01/2025 08:27	CARUARU	INTERNO - NAO PROGRAMADA - MEIO AMBIENTE - DESCARGA ATMOSFERICA
19327045_18238065	15663	28/01/2025 06:47	28/01/2025 14:04	CAMUTANGA	INTERNO - NAO PROGRAMADA - MEIO AMBIENTE - DESCARGA ATMOSFERICA
19334845_18247180	16743	30/01/2025 19:56	30/01/2025 22:00	RECIFE	INTERNO - NAO PROGRAMADA - MEIO AMBIENTE - DESCARGA ATMOSFERICA
19325603_18238414	14166	28/01/2025 10:07	28/01/2025 11:46	IBIMIRIM	INTERNO - NAO PROGRAMADA - MEIO AMBIENTE - DESCARGA ATMOSFERICA
19329601_18240584	14142	28/01/2025 18:35	28/01/202		

19322869_18234124	14177	26/01/2025 19:16	27/01/2025 07:15	MORENO	INTERNO - NAO PROGRAMADA - MEIO AMBIENTE - DESCARGA ATMOSFERICA
19327234_18239060	15659	28/01/2025 12:26	28/01/2025 12:32	CABO DE SANTO AGOSTINHO	INTERNO - NAO PROGRAMADA - MEIO AMBIENTE - DESCARGA ATMOSFERICA
19323484_18237155	16179	27/01/2025 06:08	27/01/2025 21:25	BUIQUE	INTERNO - NAO PROGRAMADA - MEIO AMBIENTE - DESCARGA ATMOSFERICA
19333285_18245738	14119	30/01/2025 09:07	30/01/2025 13:26	ARARIPINA	INTERNO - NAO PROGRAMADA - MEIO AMBIENTE - DESCARGA ATMOSFERICA
19325603_18238414	14166	28/01/2025 10:07	28/01/2025 14:55	IBIRIMIR	INTERNO - NAO PROGRAMADA - MEIO AMBIENTE - DESCARGA ATMOSFERICA
19324985_18237774	14187	27/01/2025 13:00	27/01/2025 17:20	MORENO	INTERNO - NAO PROGRAMADA - MEIO AMBIENTE - DESCARGA ATMOSFERICA
19328804_18240301	14136	28/01/2025 14:07	28/01/2025 17:39	JATAUBA	INTERNO - NAO PROGRAMADA - MEIO AMBIENTE - DESCARGA ATMOSFERICA
19322702_18234142	14179	26/01/2025 18:14	26/01/2025 22:15	RIBEIRAO	INTERNO - NAO PROGRAMADA - MEIO AMBIENTE - DESCARGA ATMOSFERICA
19321283_18232531	14182	26/01/2025 03:41	26/01/2025 06:58	LIMOIEIRO	INTERNO - NAO PROGRAMADA - MEIO AMBIENTE - DESCARGA ATMOSFERICA
19321611_18232761	14144	26/01/2025 09:20	26/01/2025 10:39	CARUARU	INTERNO - NAO PROGRAMADA - MEIO AMBIENTE - DESCARGA ATMOSFERICA
19321835_18233519	14193	26/01/2025 11:37	26/01/2025 16:15	AGUA PRETA	INTERNO - NAO PROGRAMADA - MEIO AMBIENTE - DESCARGA ATMOSFERICA
19329963_18241845	14206	29/01/2025 09:28	29/01/2025 10:15	CABO DE SANTO AGOSTINHO	INTERNO - NAO PROGRAMADA - MEIO AMBIENTE - DESCARGA ATMOSFERICA
19336647_18251711	14157	31/01/2025 15:47	01/02/2025 18:51	EXU	INTERNO - NAO PROGRAMADA - MEIO AMBIENTE - DESCARGA ATMOSFERICA
19326565_18237411	14219	27/01/2025 23:57	28/01/2025 13:36	OLINDA	INTERNO - NAO PROGRAMADA - MEIO AMBIENTE - DESCARGA ATMOSFERICA
19330629_18244695	15661	30/01/2025 05:58	30/01/2025 06:01	VITORIA DE SANTO ANTAO	INTERNO - NAO PROGRAMADA - MEIO AMBIENTE - DESCARGA ATMOSFERICA
19332978_18245604	14184	30/01/2025 07:30	30/01/2025 20:20	PETROLINA	INTERNO - NAO PROGRAMADA - MEIO AMBIENTE - DESCARGA ATMOSFERICA
19323448_18235253	14206	27/01/2025 05:40	27/01/2025 16:40	CABO DE SANTO AGOSTINHO	INTERNO - NAO PROGRAMADA - MEIO AMBIENTE - DESCARGA ATMOSFERICA
19325285_18237088	14144	27/01/2025 14:37	27/01/2025 18:40	CARUARU	INTERNO - NAO PROGRAMADA - MEIO AMBIENTE - DESCARGA ATMOSFERICA
19332561_18244490	14179	29/01/2025 20:13	29/01/2025 23:00	GAMELEIRA	INTERNO - NAO PROGRAMADA - MEIO AMBIENTE - DESCARGA ATMOSFERICA
19326876_18238051	14147	28/01/2025 05:37	28/01/2025 07:25	CARPINA	INTERNO - NAO PROGRAMADA - MEIO AMBIENTE - DESCARGA ATMOSFERICA
19325603_18236987	14166	27/01/2025 19:59	27/01/2025 20:06	IBIRIMIR	INTERNO - NAO PROGRAMADA - MEIO AMBIENTE - DESCARGA ATMOSFERICA
19323216_18233990	14229	26/01/2025 21:45	27/01/2025 04:50	SAO LOURENCO DA MATA	INTERNO - NAO PROGRAMADA - MEIO AMBIENTE - DESCARGA ATMOSFERICA
19325601_18236315	14166	27/01/2025 16:12	27/01/2025 16:16	IBIRIMIR	INTERNO - NAO PROGRAMADA - MEIO AMBIENTE - DESCARGA ATMOSFERICA
19328113_18239661	14190	28/01/2025 10:40	28/01/2025 16:56	OLINDA	INTERNO - NAO PROGRAMADA - MEIO AMBIENTE - DESCARGA ATMOSFERICA
19325682_18239345	14144	27/01/2025 16:37	28/01/2025 13:40	BREJO DA MADRE DE DEUS	INTERNO - NAO PROGRAMADA - MEIO AMBIENTE - DESCARGA ATMOSFERICA
19324719_18236881	16176	27/01/2025 11:35	27/01/2025 16:14	CATENDE	INTERNO - NAO PROGRAMADA - MEIO AMBIENTE - DESCARGA ATMOSFERICA
19334931_18271702	16153	30/01/2025 18:40	01/02/2025 15:28	SANTA CRUZ	INTERNO - NAO PROGRAMADA - MEIO AMBIENTE - DESCARGA ATMOSFERICA
19324808_18237066	16156	27/01/2025 11:59	27/01/2025 20:15	PEDRA	INTERNO - NAO PROGRAMADA - MEIO AMBIENTE - DESCARGA ATMOSFERICA
19322885_18245864	14153	26/01/2025 19:23	27/01/2025 06:55	IGARASSU	INTERNO - NAO PROGRAMADA - MEIO AMBIENTE - DESCARGA ATMOSFERICA
19323149_18234279	16184	26/01/2025 22:06	27/01/2025 10:50	RECIFE	INTERNO - NAO PROGRAMADA - MEIO AMBIENTE - DESCARGA ATMOSFERICA
19327234_18239055	15659	28/01/2025 07:41	28/01/2025 12:32	CABO DE SANTO AGOSTINHO	INTERNO - NAO PROGRAMADA - MEIO AMBIENTE - DESCARGA ATMOSFERICA
19330829_18245905	16173	29/01/2025 09:57	29/01/2025 11:48	OURICURI	INTERNO - NAO PROGRAMADA - MEIO AMBIENTE - DESCARGA ATMOSFERICA
19330530_18268107	16174	29/01/2025 06:57	29/01/2025 13:15	IPUBI	INTERNO - NAO PROGRAMADA - MEIO AMBIENTE - DESCARGA ATMOSFERICA
19327028_18239304	14130	28/01/2025 06:38	28/01/2025 14:00	BOM JARDIM	INTERNO - NAO PROGRAMADA - MEIO AMBIENTE - DESCARGA ATMOSFERICA
19325603_18237134	14166	27/01/2025 21:25	27/01/2025 21:30	IBIRIMIR	INTERNO - NAO PROGRAMADA - MEIO AMBIENTE - DESCARGA ATMOSFERICA
19334321_18248441	16180	30/01/2025 14:59	30/01/2025 16:46	ARCOVERDE	INTERNO - NAO PROGRAMADA - MEIO AMBIENTE - DESCARGA ATMOSFERICA
19323464_18235992	14195	27/01/2025 05:51	27/01/2025 14:33	ABREU E LIMA	INTERNO - NAO PROGRAMADA - MEIO AMBIENTE - DESCARGA ATMOSFERICA
19330200_18242890	14127	29/01/2025 06:37	29/01/2025 14:35	SAIRE	INTERNO - NAO PROGRAMADA - MEIO AMBIENTE - DESCARGA ATMOSFERICA
19321383_18232925	14154	26/01/2025 07:17	26/01/2025 10:27	CUSTODIA	INTERNO - NAO PROGRAMADA - MEIO AMBIENTE - DESCARGA ATMOSFERICA
19323296_18236449	15663	27/01/2025 00:27	27/01/2025 09:56	CAMUTANGA	INTERNO - NAO PROGRAMADA - MEIO AMBIENTE - DESCARGA ATMOSFERICA
19326970_18240201	16176	28/01/2025 06:20	28/01/2025 11:40	Jaqueira	INTERNO - NAO PROGRAMADA - MEIO AMBIENTE - DESCARGA ATMOSFERICA
19322220_18233790	16179	26/01/2025 15:22	26/01/2025 20:35	BUIQUE	INTERNO - NAO PROGRAMADA - MEIO AMBIENTE - DESCARGA ATMOSFERICA
19331860_18244026	16156	29/01/2025 15:29	29/01/2025 21:30	VENTUROSA	INTERNO - NAO PROGRAMADA - MEIO AMBIENTE - DESCARGA ATMOSFERICA
19327274_18238899	14228	28/01/2025 07:51	28/01/2025 11:58	CASINHAS	INTERNO - NAO PROGRAMADA - MEIO AMBIENTE - DESCARGA ATMOSFERICA
19333163_18246499	16153	30/01/2025 08:35	30/01/2025 11:55	SANTA FILOMENA	INTERNO - NAO PROGRAMADA - MEIO AMBIENTE - DESCARGA ATMOSFERICA
19332902_18245647	14226	30/01/2025 06:57	30/01/2025 11:45	SERTANIA	INTERNO - NAO PROGRAMADA - MEIO AMBIENTE - DESCARGA ATMOSFERICA
19321199_18240241	16152	27/01/2025 11:20	27/01/2025 16:05	CHA GRANDE	INTERNO - NAO PROGRAMADA - MEIO AMBIENTE - DESCARGA ATMOSFERICA
19332149_18245715	14130	29/01/2025 17:04	30/01/2025 12:45	BOM JARDIM	INTERNO - NAO PROGRAMADA - MEIO AMBIENTE - DESCARGA ATMOSFERICA
19322504_18269935	14135	26/01/2025 17:02	27/01/2025 11:07	BOM CONSELHO	INTERNO - NAO PROGRAMADA - MEIO AMBIENTE - DESCARGA ATMOSFERICA
19327045_18238065	15663	28/01/2025 06:47	29/01/2025 18:18	CAMUTANGA	INTERNO - NAO PROGRAMADA - MEIO AMBIENTE - DESCARGA ATMOSFERICA
19328359_18240429	14143	28/01/2025 11:39	28/01/2025 14:30	GRAVATA	INTERNO - NAO PROGRAMADA - MEIO AMBIENTE - DESCARGA ATMOSFERICA
19328118_18239475	16747	28/01/2025 10:40	29/01/2025 14:16	AFOGADOS DA INGAZEIRA	INTERNO - NAO PROGRAMADA - MEIO AMBIENTE - DESCARGA ATMOSFERICA
19335350_18248342	14223	31/01/2025 04:57	31/01/2025 10:33	SAO JOSE DO EGITO	INTERNO - NAO PROGRAMADA - MEIO AMBIENTE - DESCARGA ATMOSFERICA
19327147_18239636	14142	28/01/2025 07:19	28/01/2025 12:50	CAMARAGIBE	INTERNO - NAO PROGRAMADA - MEIO AMBIENTE - DESCARGA ATMOSFERICA
19329337_18241791	14223	28/01/2025 17:13	29/01/2025 07:11	SAO JOSE DO EGITO	INTERNO - NAO PROGRAMADA - MEIO AMBIENTE - DESCARGA ATMOSFERICA
19332862_18267144	14202	30/01/2025 06:39	30/01/2025 12:20	PETROLINA	INTERNO - NAO PROGRAMADA - MEIO AMBIENTE - DESCARGA ATMOSFERICA
19336834_18250199	16174	31/01/2025 17:09	31/01/2025 23:56	OURICURI	INTERNO - NAO PROGRAMADA - MEIO AMBIENTE - DESCARGA ATMOSFERICA
19333017_18252813	14187	30/01/2025 07:47	01/02/2025 22:00	MORENO	INTERNO - NAO PROGRAMADA - MEIO AMBIENTE - DESCARGA ATMOSFERICA
19328303_18255611	16167	28/01/2025 11:23	28/01/2025 13:48	SALGUEIRO	INTERNO - NAO PROGRAMADA - MEIO AMBIENTE - DESCARGA ATMOSFERICA
19334098_18246729	16169	30/01/2025 13:26	30/01/2025 17:11	GRAVATA	INTERNO - NAO PROGRAMADA - MEIO AMBIENTE - DESCARGA ATMOSFERICA
19329305_18240339	14143	28/01/2025 16:57	28/01/2025 19:30	BONITO	INTERNO - NAO PROGRAMADA - MEIO AMBIENTE - DESCARGA ATMOSFERICA
19333500_18246529	16153	30/01/2025 08:02	30/01/2025 13:20	SANTA CRUZ	INTERNO - NAO PROGRAMADA - MEIO AMBIENTE - DESCARGA ATMOSFERICA
19331994_18253798	14119	29/01/2025 16:10	29/01/2025 18:00	ARARIPINA	INTERNO - NAO PROGRAMADA - MEIO AMBIENTE - DESCARGA ATMOSFERICA
19332985_18244775	15661	30/01/2025 07:35	30/01/2025 08:25	VITORIA DE SANTO ANTAO	INTERNO - NAO PROGRAMADA - MEIO AMBIENTE - EROSAO
19327020_18239039	14231	28/01/2025 06:36	29/01/2025 17:20	BARREIROS	INTERNO - NAO PROGRAMADA - MEIO AMBIENTE - EROSAO
19321443_18259130	14223	26/01/2025 07:54	26/01/2025 10:08	IGUARACI	INTERNO - NAO PROGRAMADA - MEIO AMBIENTE - VENTO
19336310_18269035	16159	31/01/2025 13:25	31/01/2025 14:58	FLORES	INTERNO - NAO PROGRAMADA - MEIO AMBIENTE - VENTO
19326669_18253879	14199	28/01/2025 01:23	28/01/2025 08:30	PAUDALHO	INTERNO - NAO PROGRAMADA - MEIO AMBIENTE - VENTO
19324374_18236666	14179	27/01/2025 10:05	27/01/2025 15:55	PRIMAVERA	INTERNO - NAO PROGRAMADA - MEIO AMBIENTE - VENTO
19336098_18251239	16174	31/01/2025 11:50	01/02/2025 15:29	IPUBI	INTERNO - NAO PROGRAMADA - MEIO AMBIENTE - VENTO
19321988_18234148	16176	26/01/2025 13:16	27/01/2025 00:04	PALMARES	INTERNO - NAO PROGRAMADA - MEIO AMBIENTE - VENTO
19334602_18249539	16165	30/01/2025 16:49	31/01/2025 15:07	FLORESTA	INTERNO - NAO PROGRAMADA - MEIO AMBIENTE - VENTO
19331518_18243554	16733	29/01/2025 13:49	29/01/2025 17:16	PETROLINA	INTERNO - NAO PROGRAMADA - MEIO AMBIENTE - VENTO
19325633_18237765	14221	27/01/2025 16:21	28/01/2025 05:20	SAO CAETANO	INTERNO - NAO PROGRAMADA - MEIO AMBIENTE - VENTO
19333123_18246805	15663	30/01/2025 08:21	30/01/2025 15:17	ALIANCA	INTERNO - NAO PROGRAMADA - MEIO AMBIENTE - VENTO
19325124_18236511	14165	27/01/2025 13:49	27/01/2025 17:50	GRANHUNS	INTERNO - NAO PROGRAMADA - MEIO AMBIENTE - ARVORE OU VEGETACAO
19326968_18240120	14148	28/01/2025 06:16	28/01/2025 19:45	CARUARU	INTERNO - NAO PROGRAMADA - MEIO AMBIENTE - ARVORE OU VEGETACAO
19329115_18242357	16176	28/01/2025 15:58	28/01/2025 19:20	CATENDE	INTERNO - NAO PROGRAMADA - MEIO AMBIENTE - ARVORE OU VEGETACAO
19333146_18246346	16159	30/01/2025 08:29	30/01/2025 12:00	TRIUNFO	INTERNO - NAO PROGRAMADA - MEIO AMBIENTE - ARVORE OU VEGETACAO
19334520_18247048	14139	30/01/2025 16:13	30/01/2025 18:28	CABO DE SANTO AGOSTINHO	INTERNO - NAO PROGRAMADA - MEIO AMBIENTE - ARVORE OU VEGETACAO
19333511_18249405	14187	30/01/2025 10:03	31/01/2025 10:25	MORENO	INTERNO - NAO PROGRAMADA - MEIO AMBIENTE - ARVORE OU VEGETACAO
19334930_18247036	14177	30/01/2025 18:42	31/01/2025 20:20	JABOATAO DOS GUARARAPES	INTERNO - NAO PROGRAMADA - MEIO AMBIENTE - ARVORE OU VEGETACAO
19326968_18240124	14148	28/01/2025 06:16	28/01/2025 19:45	CARUARU	INTERNO - NAO PROGRAMADA - MEIO AMBIENTE - ARVORE OU VEGETACAO
19334181_18270095	16733	30/01/2025 14:03	31/01/2025 15:50	ARFRANIO	INTERNO - NAO PROGRAMADA - MEIO AMBIENTE - ARVORE OU VEGETACAO
19328975_18247397	14130	28/01/2025 15:07	30/01/2025 20:16	OROBO	INTERNO - NAO PROGRAMADA - MEIO AMBIENTE - ARVORE OU VEGETACAO
19328952_18241796	14198	28/01/2025 14:58	29/01/2025 10:35	PAULISTA	INTERNO - NAO PROGRAMADA - MEIO AMBIENTE - ARVORE OU VEGETACAO
19329357_18245838	14119	28/01/2025 17:19	28/01/2025 19:48	ARARIPINA	INTERNO - NAO PROGRAMADA - MEIO AMBIENTE - DESCARGA ATMOSFERICA
19330153_18241899	14219	29/01/2025 06:04	29/01/2025 09:03	OLINDA	INTERNO - NAO PROGRAMADA - MEIO AMBIENTE - DESCARGA ATMOSFERICA
19325601_18236315	14117	27/01/2025 16:12	27/01/2025 16:16	IBIRIMIR	INTERNO - NAO PROGRAMADA - MEIO AMBIENTE - DESCARGA ATMOSFERICA
19336426_18253115	14157	31/01/2025 14:15	02/02/2025 13:15	EXU	INTERNO - NAO PROGRAMADA - MEIO AMBIENTE - DESCARGA ATMOSFERICA
19327827_18245894	14119	28/01/2025 09:38	29/01/2025 12:20	ARARIPINA	INTERNO - NAO PROGRAMADA - MEIO AMBIENTE - DESCARGA ATMOSFERICA
19324210_18254814	14193	27/01/2025 09:33	27/01/2025 15:20	AGUA PRETA	INTERNO - NAO PROGRAMADA - MEIO AMBIENTE - DESCARGA ATMOSFERICA
19322776_18234556	15662	26/01/2025 18:41	27/01/2025 09:25	VITORIA DE SANTO ANTAO	INTERNO - NAO PROGRAMADA - MEIO AMBIENTE - DESCARGA ATMOSFERICA
19322231_18237979	14130	26/01/2025 15:27	27/01/2025 12:40	OROBO	INTERNO - NAO PROGRAMADA - MEIO AMBIENTE - DESCARGA ATMOSFERICA
19321968_18233103	14162	26/01/2025 13:03	27/01/2025 16:49	FEIRA NOVA	INTERNO - NAO PROGRAMADA - MEIO AMBIENTE - DESCARGA ATMOSFERICA
19322938_18233865	14191	26/01/2025 19:46	26/01/2025 22:04	ITAMBE	INTERNO - NAO PROGRAMADA - MEIO AMBIENTE - DESCARGA ATMOSFERICA
19332820_18245194	14151	30/01/2025 05:56	30/01/2025 11:36	TRACUNHAEM	INTERNO - NAO PROGRAMADA - MEIO AMBIENTE - VENTO
19331916_18244681	14189	29/01/2025 15:46	30/01/2025 05:25	PETROLANDIA	INTERNO - NAO PROGRAMADA - MEIO AMBIENTE - VENTO
19326100_18239793	14136	27/01/2025 18:38	28/01/2025 16:30	BREJO DA MADRE DE DEUS	INTERNO - NAO PROGRAMADA - MEIO AMBIENTE - VENTO
19325785_18237062	14223	27/01/2025 17:07	27/01/2025 20:27	ITAPETIM	INTERNO - NAO PROGRAMADA - MEIO AMBIENTE - VENTO
19330894_18242565	16174	29/01/2025 10:16	29/01/2025 12:28	IPUBI	INTERNO - NAO PROGRAMADA - MEIO AMBIENTE - ARVORE OU VEGETACAO
19321393_18232875	14171	26/01/2025 07:24	26/01/2025 10:39	INAJA	INTERNO - NAO PROGRAMADA - MEIO AMBIENTE - ARVORE OU VEGETACAO
19327950_18239421	15659	28/01/2025 10:01	28/01/2025 15:02	CABO DE SANTO AGOSTINHO	INTERNO - NAO PROGRAMADA - MEIO AMBIENTE - ARVORE OU VEGETACAO
19330576_18242301	14130	29/01/2025 08:50	29/01/2025 11:36	OROBO	INTERNO - NAO PROGRAMADA - MEIO AMBIENTE - ARVORE OU VEGETACAO
19336426_18253115	14157	31/01/2025 14:15	02/02/2025 12:25	EXU	INTERNO - NAO PROGRAMADA - MEIO AMBIENTE - DESCARGA ATMOSFERICA
19325823_18238106	14223	27/01/2025 17:21	28/01/2025 08:04	SAO JOSE DO EGITO	INTERNO - NAO PROGRAMADA - MEIO AMBIENTE - DESCARGA ATMOSFERICA
19325318_18237897	16175	27/01/2025 14:49	28/01/2025 07:25	ALTINHO	INTERNO - NAO PROGRAMADA - MEIO AMBIENTE - DESCARGA ATMOSFERICA
19333667_18249859	14119	30/01/2025 10:44	31/01/2025 15:10	ARARIPINA	INTERNO - NAO PROGRAMADA - MEIO AMBIENTE - DESCARGA ATMOSFERICA
19333286_18248792	14184	30/01/2025 09:08	31/01/2025 14:04	PETROLINA	INTERNO - NAO PROGRAMADA - MEIO AMBIENTE - DESCARGA ATMOSFERICA
19332208_18245741	14202	29/01/2025 17:33	30/01/2025 12:10	PETROLINA	INTERNO - NAO PROGRAMADA - MEIO

19329247_18239945		14135	28/01/2025 16:33	28/01/2025 17:30	GARANHUNS	INTERNO - NAO PROGRAMADA - MEIO AMBIENTE - VENTO
19321541_18232902		16168	26/01/2025 08:46	26/01/2025 10:26	ITAQUARITINGA DO NORTE	INTERNO - NAO PROGRAMADA - MEIO AMBIENTE - VENTO
19335427_18249001		16186	31/01/2025 07:06	31/01/2025 12:13	OROCO	INTERNO - NAO PROGRAMADA - MEIO AMBIENTE - VENTO
19323465_18234527		14143	27/01/2025 05:51	29/01/2025 16:35	SACOMIM DE SAO FELIX	INTERNO - NAO PROGRAMADA - MEIO AMBIENTE - VENTO
19324049_18235790		14197	27/01/2025 09:02	27/01/2025 11:53	CALGADINHO	INTERNO - NAO PROGRAMADA - MEIO AMBIENTE - VENTO
19331506_18242896		14177	29/01/2025 13:44	29/01/2025 15:35	JABOATAO DOS GUARARAPES	INTERNO - NAO PROGRAMADA - MEIO AMBIENTE - ARVORE OU VEGETACAO
19336417_18249148		16152	31/01/2025 14:12	31/01/2025 16:35	GRAVATA	INTERNO - NAO PROGRAMADA - MEIO AMBIENTE - ARVORE OU VEGETACAO
19324970_18238201		14182	27/01/2025 12:57	28/01/2025 10:20	FEIRA NOVA	INTERNO - NAO PROGRAMADA - MEIO AMBIENTE - ARVORE OU VEGETACAO
19326909_18237918		16154	28/01/2025 07:45	28/01/2025 08:35	RECIFE	INTERNO - NAO PROGRAMADA - MEIO AMBIENTE - ARVORE OU VEGETACAO
19324391_18285431		14229	27/01/2025 10:11	27/01/2025 11:20	CAMARAGIBE	INTERNO - NAO PROGRAMADA - MEIO AMBIENTE - ARVORE OU VEGETACAO
19323760_18250598		14199	27/01/2025 07:49	27/01/2025 09:15	PAUDALHO	INTERNO - NAO PROGRAMADA - MEIO AMBIENTE - ARVORE OU VEGETACAO
19332834_18244742		14202	30/01/2025 06:21	30/01/2025 07:55	PETROLINA	INTERNO - NAO PROGRAMADA - MEIO AMBIENTE - ARVORE OU VEGETACAO
19334423_18288522		14230	30/01/2025 15:35	31/01/2025 16:48	TABIRA	INTERNO - NAO PROGRAMADA - MEIO AMBIENTE - DESCARGA ATMOSFERICA
19332183_18244217		14121	29/01/2025 17:22	29/01/2025 20:50	PETROLINA	INTERNO - NAO PROGRAMADA - MEIO AMBIENTE - DESCARGA ATMOSFERICA
19326518_18249723		16152	27/01/2025 22:45	28/01/2025 00:56	GRAVATA	INTERNO - NAO PROGRAMADA - MEIO AMBIENTE - DESCARGA ATMOSFERICA
19324519_18246943		16181	27/01/2025 10:44	27/01/2025 15:20	PESQUEIRA	INTERNO - NAO PROGRAMADA - MEIO AMBIENTE - DESCARGA ATMOSFERICA
19330377_18242200		14144	29/01/2025 07:57	29/01/2025 11:35	CARUARU	INTERNO - NAO PROGRAMADA - MEIO AMBIENTE - DESCARGA ATMOSFERICA
19327249_18238547		14177	28/01/2025 07:44	28/01/2025 11:59	JABOATAO DOS GUARARAPES	INTERNO - NAO PROGRAMADA - MEIO AMBIENTE - DESCARGA ATMOSFERICA
19333127_18247246		14166	30/01/2025 08:22	30/01/2025 21:15	IBIMIRIM	INTERNO - NAO PROGRAMADA - MEIO AMBIENTE - DESCARGA ATMOSFERICA
19328385_18239637		14216	28/01/2025 11:46	28/01/2025 16:00	ITAQUARITINGA DO NORTE	INTERNO - NAO PROGRAMADA - MEIO AMBIENTE - DESCARGA ATMOSFERICA
19331293_18245101		14224	29/01/2025 12:34	30/01/2025 10:04	SAO LOURENCO DA MATA	INTERNO - NAO PROGRAMADA - MEIO AMBIENTE - DESCARGA ATMOSFERICA
19324817_18249902		14231	27/01/2025 12:05	01/02/2025 15:45	TAMANDARE	INTERNO - NAO PROGRAMADA - MEIO AMBIENTE - EROSAO
19336241_18250482		16169	31/01/2025 12:59	01/02/2025 08:52	GRAVATA	INTERNO - NAO PROGRAMADA - MEIO AMBIENTE - VENTO
19330425_18242607		16175	29/01/2025 08:11	29/01/2025 13:15	ALTINHO	INTERNO - NAO PROGRAMADA - MEIO AMBIENTE - VENTO
19330866_18249068		14226	29/01/2025 10:05	29/01/2025 12:20	SERTANIA	INTERNO - NAO PROGRAMADA - MEIO AMBIENTE - VENTO
19324601_18238699		16173	27/01/2025 11:03	28/01/2025 10:27	OURICURI	INTERNO - NAO PROGRAMADA - MEIO AMBIENTE - VENTO
19322666_18235197		14177	26/01/2025 17:58	27/01/2025 11:15	JABOATAO DOS GUARARAPES	INTERNO - NAO PROGRAMADA - MEIO AMBIENTE - INUNDACAO
19322045_18239042		14130	26/01/2025 13:45	28/01/2025 09:30	CASINHAS	INTERNO - NAO PROGRAMADA - MEIO AMBIENTE - ARVORE OU VEGETACAO
19335198_18247588		16152	30/01/2025 21:54	31/01/2025 00:02	GRAVATA	INTERNO - NAO PROGRAMADA - MEIO AMBIENTE - ARVORE OU VEGETACAO
19329652_18242061		14153	28/01/2025 19:13	29/01/2025 10:32	ABREU E LIMA	INTERNO - NAO PROGRAMADA - MEIO AMBIENTE - VENTO
19322904_18283746		14142	26/01/2025 19:33	27/01/2025 09:30	CAMARAGIBE	INTERNO - NAO PROGRAMADA - MEIO AMBIENTE - ARVORE OU VEGETACAO
19336394_18249578		14171	31/01/2025 14:02	31/01/2025 17:29	MANARI	INTERNO - NAO PROGRAMADA - MEIO AMBIENTE - ARVORE OU VEGETACAO
19325646_18236408		14132	27/01/2025 16:29	27/01/2025 21:10	BONITO	INTERNO - NAO PROGRAMADA - MEIO AMBIENTE - ARVORE OU VEGETACAO
19327668_18242145		14226	28/01/2025 09:08	29/01/2025 12:36	SERTANIA	INTERNO - NAO PROGRAMADA - MEIO AMBIENTE - ARVORE OU VEGETACAO
19326861_18262085		16741	28/01/2025 05:22	29/01/2025 16:25	JABOATAO DOS GUARARAPES	INTERNO - NAO PROGRAMADA - MEIO AMBIENTE - ARVORE OU VEGETACAO
19325386_18256925		16178	27/01/2025 15:06	28/01/2025 11:15	ALTINHO	INTERNO - NAO PROGRAMADA - MEIO AMBIENTE - DESCARGA ATMOSFERICA
19327362_18238889		16737	28/01/2025 08:11	28/01/2025 15:33	PANELAS	INTERNO - NAO PROGRAMADA - MEIO AMBIENTE - DESCARGA ATMOSFERICA
19331400_18243663		15661	29/01/2025 13:13	29/01/2025 17:48	POMBOS	INTERNO - NAO PROGRAMADA - MEIO AMBIENTE - DESCARGA ATMOSFERICA
19324163_18236151		16179	27/01/2025 09:24	27/01/2025 17:37	BUIQUE	INTERNO - NAO PROGRAMADA - MEIO AMBIENTE - DESCARGA ATMOSFERICA
19327692_18239736		16180	28/01/2025 09:10	28/01/2025 15:54	ARCOVERDE	INTERNO - NAO PROGRAMADA - MEIO AMBIENTE - DESCARGA ATMOSFERICA
19328474_18242171		14187	28/01/2025 12:10	29/01/2025 10:28	MORENO	INTERNO - NAO PROGRAMADA - MEIO AMBIENTE - DESCARGA ATMOSFERICA
19333809_18245619		14121	30/01/2025 11:35	30/01/2025 12:39	LAGOA GRANDE	INTERNO - NAO PROGRAMADA - MEIO AMBIENTE - VENTO
19331294_18243515		16169	29/01/2025 12:34	30/01/2025 14:48	GRAVATA	INTERNO - NAO PROGRAMADA - MEIO AMBIENTE - ARVORE OU VEGETACAO
19325397_18241320		14187	27/01/2025 14:52	29/01/2025 12:42	MORENO	INTERNO - NAO PROGRAMADA - MEIO AMBIENTE - VENTO
19328387_18241075		14142	28/01/2025 11:47	28/01/2025 17:25	RECIFE	INTERNO - NAO PROGRAMADA - MEIO AMBIENTE - ARVORE OU VEGETACAO
19334565_18247224		15662	30/01/2025 16:32	30/01/2025 20:50	POMBOS	INTERNO - NAO PROGRAMADA - MEIO AMBIENTE - ARVORE OU VEGETACAO
19325622_18238932		14223	27/01/2025 16:17	28/01/2025 12:41	SAO JOSE DO EGITO	INTERNO - NAO PROGRAMADA - MEIO AMBIENTE - DESCARGA ATMOSFERICA
19328182_18239693		14198	28/01/2025 10:55	28/01/2025 15:46	PAULISTA	INTERNO - NAO PROGRAMADA - MEIO AMBIENTE - VENTO
19324914_18237348		16176	27/01/2025 12:34	27/01/2025 23:56	CABENE	INTERNO - NAO PROGRAMADA - MEIO AMBIENTE - VENTO
19328856_18241066		16163	28/01/2025 14:24	28/01/2025 16:15	CADE DE SANTO AGOSTINHO	INTERNO - NAO PROGRAMADA - MEIO AMBIENTE - ARVORE OU VEGETACAO
19327340_18255586		16158	28/01/2025 08:07	28/01/2025 11:45	SANTA CRUZ DA BAIXA VERDE	INTERNO - NAO PROGRAMADA - MEIO AMBIENTE - VENTO
19335198_18247592		16152	30/01/2025 21:54	31/01/2025 00:02	GRAVATA	INTERNO - NAO PROGRAMADA - MEIO AMBIENTE - ARVORE OU VEGETACAO
19322262_18234946		14193	26/01/2025 15:44	26/01/2025 18:45	AGUA PRETA	INTERNO - NAO PROGRAMADA - MEIO AMBIENTE - ARVORE OU VEGETACAO
19329289_18245111		14220	28/01/2025 16:53	30/01/2025 09:36	SAO BENTO DO UNA	INTERNO - NAO PROGRAMADA - MEIO AMBIENTE - VENTO
19321768_18233405		14229	26/01/2025 15:56	26/01/2025 17:42	SAO LOURENCO DA MATA	INTERNO - NAO PROGRAMADA - MEIO AMBIENTE - VENTO
19330096_18242564		16160	29/01/2025 13:01	29/01/2025 13:05	SIRINHAEM	INTERNO - NAO PROGRAMADA - MEIO AMBIENTE - VENTO
19321428_18232776		14204	26/01/2025 07:47	26/01/2025 11:00	RECIFE	INTERNO - NAO PROGRAMADA - MEIO AMBIENTE - VENTO
19330077_18241374		16736	29/01/2025 02:40	29/01/2025 08:20	BELEM DE SAO FRANCISCO	INTERNO - NAO PROGRAMADA - MEIO AMBIENTE - VENTO
19322180_18253025		16154	26/01/2025 14:51	26/01/2025 14:55	RECIFE	INTERNO - NAO PROGRAMADA - MEIO AMBIENTE - VENTO
19322463_18233442		14199	26/01/2025 16:43	26/01/2025 16:47	PAUDALHO	INTERNO - NAO PROGRAMADA - MEIO AMBIENTE - VENTO
19332664_18245238		14144	29/01/2025 22:15	30/01/2025 09:25	CARUARU	INTERNO - NAO PROGRAMADA - MEIO AMBIENTE - VENTO
19332260_18244053		16740	29/01/2025 17:21	29/01/2025 23:59	JABOATAO DOS GUARARAPES	INTERNO - NAO PROGRAMADA - MEIO AMBIENTE - VENTO
19331780_18242923		14193	29/01/2025 15:07	29/01/2025 16:28	AGUA PRETA	INTERNO - NAO PROGRAMADA - MEIO AMBIENTE - VENTO
19329205_18240535		14141	28/01/2025 16:24	28/01/2025 21:24	CAPOEIRAS	INTERNO - NAO PROGRAMADA - MEIO AMBIENTE - VENTO
19326673_18237502		16149	28/01/2025 01:28	28/01/2025 03:01	SAO JOSE DO BELMONTE	INTERNO - NAO PROGRAMADA - MEIO AMBIENTE - VENTO
19322180_18253023		16154	26/01/2025 14:51	26/01/2025 14:55	RECIFE	INTERNO - NAO PROGRAMADA - MEIO AMBIENTE - VENTO
19325619_18238636		14130	27/01/2025 16:16	28/01/2025 09:09	BOM JARDIM	INTERNO - NAO PROGRAMADA - MEIO AMBIENTE - VENTO
19328658_18253892		14182	28/01/2025 13:10	28/01/2025 13:25	LIMOIEIRO	INTERNO - NAO PROGRAMADA - MEIO AMBIENTE - VENTO
19328783_18239422		14123	28/01/2025 14:35	28/01/2025 16:59	BARREIROS	INTERNO - NAO PROGRAMADA - MEIO AMBIENTE - VENTO
19328783_18239422		14123	28/01/2025 14:35	28/01/2025 23:11	BARREIROS	INTERNO - NAO PROGRAMADA - MEIO AMBIENTE - VENTO
19330197_18242756		16739	29/01/2025 06:36	29/01/2025 23:07	POJUICA	INTERNO - NAO PROGRAMADA - MEIO AMBIENTE - VENTO
19323076_18234115		16741	26/01/2025 21:22	27/01/2025 00:05	RECIFE	INTERNO - NAO PROGRAMADA - MEIO AMBIENTE - VENTO
19326089_18238334		14124	27/01/2025 18:34	28/01/2025 08:15	RECIFE	INTERNO - NAO PROGRAMADA - MEIO AMBIENTE - VENTO
19331231_18243705		14126	29/01/2025 12:10	29/01/2025 18:10	SANHARO	INTERNO - NAO PROGRAMADA - MEIO AMBIENTE - VENTO
19326956_18239615		16184	28/01/2025 06:14	28/01/2025 12:30	RECIFE	INTERNO - NAO PROGRAMADA - MEIO AMBIENTE - VENTO
19336748_18249769		16174	31/01/2025 16:27	31/01/2025 19:45	TRINDADE	INTERNO - NAO PROGRAMADA - MEIO AMBIENTE - VENTO
19337044_18259168		14223	31/01/2025 19:08	31/01/2025 22:12	ITAPETIM	INTERNO - NAO PROGRAMADA - MEIO AMBIENTE - VENTO
19321673_18233573		14135	26/01/2025 09:49	26/01/2025 17:20	GARANHUNS	INTERNO - NAO PROGRAMADA - MEIO AMBIENTE - VENTO
19325495_18238331		14223	27/01/2025 15:38	28/01/2025 07:15	SAO JOSE DO EGITO	INTERNO - NAO PROGRAMADA - MEIO AMBIENTE - VENTO
19326784_18240399		14193	28/01/2025 03:30	28/01/2025 07:25	PALMARES	INTERNO - NAO PROGRAMADA - MEIO AMBIENTE - VENTO
19327132_18240112		14191	28/01/2025 07:15	28/01/2025 08:57	ITAMBE	INTERNO - NAO PROGRAMADA - MEIO AMBIENTE - VENTO
19326960_18238893		16175	28/01/2025 06:16	28/01/2025 11:30	ALTINHO	INTERNO - NAO PROGRAMADA - MEIO AMBIENTE - VENTO
19326718_18239991		15663	28/01/2025 01:58	28/01/2025 07:31	ALIANCA	INTERNO - NAO PROGRAMADA - MEIO AMBIENTE - VENTO
19335365_18250339		16735	31/01/2025 05:53	01/02/2025 03:57	SANTA MARIA DA BOA VISTA	INTERNO - NAO PROGRAMADA - MEIO AMBIENTE - VENTO
19332723_18244337		16186	30/01/2025 00:09	30/01/2025 09:55	OROCO	INTERNO - NAO PROGRAMADA - MEIO AMBIENTE - VENTO
19322684_18234241		14130	26/01/2025 18:06	27/01/2025 00:35	BOM JARDIM	INTERNO - NAO PROGRAMADA - MEIO AMBIENTE - VENTO
19325377_18237050		14201	27/01/2025 15:03	27/01/2025 20:18	PETROLINA	INTERNO - NAO PROGRAMADA - MEIO AMBIENTE - VENTO
19325583_18237614		14220	27/01/2025 16:07	28/01/2025 02:58	SAO BENTO DO UNA	INTERNO - NAO PROGRAMADA - MEIO AMBIENTE - VENTO
19327293_18240467		16186	28/01/2025 07:55	28/01/2025 19:45	PARNAMIRIM	INTERNO - NAO PROGRAMADA - MEIO AMBIENTE - VENTO
19328731_18240304		14223	28/01/2025 13:38	28/01/2025 18:23	INGAZEIRA	INTERNO - NAO PROGRAMADA - MEIO AMBIENTE - VENTO
19327049_18238056		14238	28/01/2025 06:48	28/01/2025 08:22	ALIANCA	INTERNO - NAO PROGRAMADA - MEIO AMBIENTE - VENTO
19328314_18239648		16179	28/01/2025 11:26	28/01/2025 14:58	BUIQUE	INTERNO - NAO PROGRAMADA - MEIO AMBIENTE - VENTO
19325383_18239199		14148	27/01/2025 15:05	28/01/2025 13:48	CARUARU	INTERNO - NAO PROGRAMADA - MEIO AMBIENTE - VENTO
19330341_18258828		16733	29/01/2025 07:44	29/01/2025 15:00	AFRANIO	INTERNO - NAO PROGRAMADA - MEIO AMBIENTE - VENTO
19328783_18239422		14123	28/01/2025 14:35	28/01/2025 21:00	BARREIROS	INTERNO - NAO PROGRAMADA - MEIO AMBIENTE - VENTO
19334853_18247824		14153	30/01/2025 18:16	31/01/2025 05:15	ABREU E LIMA	INTERNO - NAO PROGRAMADA - MEIO AMBIENTE - VENTO
19333057_18245747		16149	30/01/2025 07:38	30/01/2025 12:30	SAO JOSE DO BELMONTE	INTERNO - NAO PROGRAMADA - MEIO AMBIENTE - VENTO
19336571_18250222		16173	31/01/2025 15:12	01/02/2025 00:30	BODOCO	INTERNO - NAO PROGRAMADA - MEIO AMBIENTE - VENTO
19332723_18244337		16186	30/01/2025 00:09	30/01/2025 08:56	OROCO	INTERNO - NAO PROGRAMADA - MEIO AMBIENTE - VENTO
19326489_18237751		14233	27/01/2025 22:17	28/01/2025 04:55	ITAQUATINGA	INTERNO - NAO PROGRAMADA - MEIO AMBIENTE - VENTO
19328591_18241159		14188	28/01/2025 12:45	28/01/2025 16:14	TRANCUNHAEM	INTERNO - NAO PROGRAMADA - MEIO AMBIENTE - VENTO
19331358_18245862		14130	29/01/2025 12:59	30/01/2025 16:57	BOM JARDIM	INTERNO - NAO PROGRAMADA - MEIO AMBIENTE - VENTO
19328655_18240170		14148	28/01/2025 12:23	28/01/2025 12:41	CARUARU	INTERNO - NAO PROGRAMADA - MEIO AMBIENTE - VENTO
19327563_18279333		14147	28/01/2025 08:48	29/01/2025 10:05	CARUANA	INTERNO - NAO PROGRAMADA - MEIO AMBIENTE - VENTO
19335750_18249929		16159	31/01/2025 09:29	31/01/2025 19:53	TRIUNFO	INTERNO - NAO PROGRAMADA - MEIO AMBIENTE - VENTO
19336785_18249798		16174	31/01/2025 16:46	31/01/2025 19:48	TRINDADE	INTERNO - NAO PROGRAMADA - MEIO AMBIENTE - VENTO
19323274_18235054		14188	26/01/2025 23:52	27/01/2025 22:50	NAZARE DA MATA	INTERNO - NAO PROGRAMADA - MEIO AMBIENTE - VENTO
19327180_18238733		14223	28/01/2025 07:29	28/01/2025 08:53	BREJINHO	INTERNO - NAO PROGRAMADA - MEIO AMBIENTE - VENTO
19331083_18243909		14223				

19331002_18270027	14119	29/01/2025 10:48	30/01/2025 09:54	ARARIPINA	INTERNO - NAO PROGRAMADA - MEIO AMBIENTE - VENTO
19332435_18244518	16158	29/01/2025 19:08	30/01/2025 02:41	SERRA TALHADA	INTERNO - NAO PROGRAMADA - MEIO AMBIENTE - VENTO
19328633_18240555	14130	28/01/2025 13:03	28/01/2025 17:25	OROBO	INTERNO - NAO PROGRAMADA - MEIO AMBIENTE - VENTO
19335524_18250055	14157	31/01/2025 08:02	03/02/2025 08:52	GRANITO	INTERNO - NAO PROGRAMADA - MEIO AMBIENTE - VENTO
19321673_18233573	14135	26/01/2025 09:49	26/01/2025 17:38	GARANHUNS	INTERNO - NAO PROGRAMADA - MEIO AMBIENTE - VENTO
19330960_18245179	14119	29/01/2025 17:32	29/01/2025 18:50	ARARIPINA	INTERNO - NAO PROGRAMADA - MEIO AMBIENTE - VENTO
19336021_18252430	16153	31/01/2025 11:08	02/02/2025 09:00	SANTA CRUZ	INTERNO - NAO PROGRAMADA - MEIO AMBIENTE - VENTO
19327399_18239391	14189	28/01/2025 08:18	28/01/2025 13:13	FLORESTA	INTERNO - NAO PROGRAMADA - MEIO AMBIENTE - VENTO
19323136_18233883	16183	26/01/2025 21:56	26/01/2025 22:52	RECIFE	INTERNO - NAO PROGRAMADA - MEIO AMBIENTE - ARVORE OU VEGETACAO
19323136_18233883	16183	26/01/2025 21:56	26/01/2025 22:52	RECIFE	INTERNO - NAO PROGRAMADA - MEIO AMBIENTE - ARVORE OU VEGETACAO
19323404_18234374	14214	27/01/2025 04:43	27/01/2025 05:46	RECIFE	INTERNO - NAO PROGRAMADA - MEIO AMBIENTE - ARVORE OU VEGETACAO
19323136_18233883	16183	26/01/2025 21:56	26/01/2025 22:52	RECIFE	INTERNO - NAO PROGRAMADA - MEIO AMBIENTE - ARVORE OU VEGETACAO
19327077_18238177	14132	28/01/2025 06:58	28/01/2025 13:00	BONITO	INTERNO - NAO PROGRAMADA - MEIO AMBIENTE - ARVORE OU VEGETACAO
19331361_18243028	14153	29/01/2025 13:00	29/01/2025 15:30	IGARASSU	INTERNO - NAO PROGRAMADA - MEIO AMBIENTE - ARVORE OU VEGETACAO
19332793_18244645	14121	30/01/2025 04:36	30/01/2025 08:49	LAGOA GRANDE	INTERNO - NAO PROGRAMADA - MEIO AMBIENTE - ARVORE OU VEGETACAO
19334266_18246622	14187	30/01/2025 16:03	30/01/2025 18:50	MORENO	INTERNO - NAO PROGRAMADA - MEIO AMBIENTE - ARVORE OU VEGETACAO
19322992_18234042	14214	26/01/2025 20:11	26/01/2025 22:04	RECIFE	INTERNO - NAO PROGRAMADA - MEIO AMBIENTE - ARVORE OU VEGETACAO
19334266_18247295	14187	30/01/2025 21:50	30/01/2025 22:57	MORENO	INTERNO - NAO PROGRAMADA - MEIO AMBIENTE - ARVORE OU VEGETACAO
19321533_18232837	14182	26/01/2025 10:20	26/01/2025 11:37	LIMOIEIRO	INTERNO - NAO PROGRAMADA - MEIO AMBIENTE - ARVORE OU VEGETACAO
19336432_18253802	16165	31/01/2025 14:18	02/02/2025 02:54	FLORESTA	INTERNO - NAO PROGRAMADA - MEIO AMBIENTE - ARVORE OU VEGETACAO
19322313_18233614	14214	26/01/2025 16:01	26/01/2025 18:16	RECIFE	INTERNO - NAO PROGRAMADA - MEIO AMBIENTE - ARVORE OU VEGETACAO
19332280_18244344	14153	29/01/2025 18:06	29/01/2025 23:05	IGARASSU	INTERNO - NAO PROGRAMADA - MEIO AMBIENTE - ARVORE OU VEGETACAO
19326503_18239373	16738	27/01/2025 22:28	28/01/2025 13:40	IPOJUCA	INTERNO - NAO PROGRAMADA - MEIO AMBIENTE - ARVORE OU VEGETACAO
19328578_18241734	14238	28/01/2025 12:42	29/01/2025 14:14	VICENCIA	INTERNO - NAO PROGRAMADA - MEIO AMBIENTE - ARVORE OU VEGETACAO
19326376_18237278	16160	27/01/2025 20:53	27/01/2025 23:10	RIO FORMOSO	INTERNO - NAO PROGRAMADA - MEIO AMBIENTE - ARVORE OU VEGETACAO
19336146_18249861	16179	31/01/2025 12:14	31/01/2025 20:20	BONITO	INTERNO - NAO PROGRAMADA - MEIO AMBIENTE - ARVORE OU VEGETACAO
19326913_18239560	16738	28/01/2025 05:53	28/01/2025 15:00	IPOJUCA	INTERNO - NAO PROGRAMADA - MEIO AMBIENTE - ARVORE OU VEGETACAO
19329321_18241386	16184	28/01/2025 17:07	29/01/2025 00:27	RECIFE	INTERNO - NAO PROGRAMADA - MEIO AMBIENTE - ARVORE OU VEGETACAO
19327220_18239324	14231	28/01/2025 07:39	28/01/2025 12:30	TAMANDARE	INTERNO - NAO PROGRAMADA - MEIO AMBIENTE - ARVORE OU VEGETACAO
19327030_18239419	14223	28/01/2025 06:39	28/01/2025 10:20	SAO JOSE DO EGITO	INTERNO - NAO PROGRAMADA - MEIO AMBIENTE - ARVORE OU VEGETACAO
19325767_18236515	14123	27/01/2025 16:59	28/01/2025 04:59	BARREIROS	INTERNO - NAO PROGRAMADA - MEIO AMBIENTE - ARVORE OU VEGETACAO
19323743_18254784	16152	27/01/2025 07:44	28/01/2025 08:30	CHA GRANDE	INTERNO - NAO PROGRAMADA - MEIO AMBIENTE - ARVORE OU VEGETACAO
19323309_18234429	16741	27/01/2025 00:50	27/01/2025 05:32	RECIFE	INTERNO - NAO PROGRAMADA - MEIO AMBIENTE - ARVORE OU VEGETACAO
19329727_18268875	14147	28/01/2025 19:56	28/01/2025 21:29	PAUDALHO	INTERNO - NAO PROGRAMADA - MEIO AMBIENTE - ARVORE OU VEGETACAO
19326045_18237529	14130	27/01/2025 18:24	29/01/2025 20:09	JOAO ALFREDO	INTERNO - NAO PROGRAMADA - MEIO AMBIENTE - ARVORE OU VEGETACAO
19326091_18238678	16151	27/01/2025 18:35	28/01/2025 10:49	TAQUARITINGA DO NORTE	INTERNO - NAO PROGRAMADA - MEIO AMBIENTE - ARVORE OU VEGETACAO
19322716_18234307	14144	26/01/2025 17:07	26/01/2025 23:15	CARUARU	INTERNO - NAO PROGRAMADA - MEIO AMBIENTE - ARVORE OU VEGETACAO
19335179_18247270	14119	30/01/2025 21:25	31/01/2025 18:49	ARARIPINA	INTERNO - NAO PROGRAMADA - MEIO AMBIENTE - ARVORE OU VEGETACAO
19327361_18238287	15659	28/01/2025 08:11	28/01/2025 10:12	CABO DE SANTO AGOSTINHO	INTERNO - NAO PROGRAMADA - MEIO AMBIENTE - ARVORE OU VEGETACAO
19330075_18241368	16163	29/01/2025 02:37	29/01/2025 04:58	ESCALDA	INTERNO - NAO PROGRAMADA - MEIO AMBIENTE - ARVORE OU VEGETACAO
19328752_18244202	16160	28/01/2025 13:45	29/01/2025 15:50	RIO FORMOSO	INTERNO - NAO PROGRAMADA - MEIO AMBIENTE - ARVORE OU VEGETACAO
19324977_18237769	14199	27/01/2025 12:59	27/01/2025 18:35	PAUDALHO	INTERNO - NAO PROGRAMADA - MEIO AMBIENTE - ARVORE OU VEGETACAO
19329819_18241623	16180	28/01/2025 21:24	29/01/2025 07:13	ARCOVERDE	INTERNO - NAO PROGRAMADA - MEIO AMBIENTE - ARVORE OU VEGETACAO
19322340_18233656	14218	26/01/2025 16:09	26/01/2025 18:40	OLINDA	INTERNO - NAO PROGRAMADA - MEIO AMBIENTE - ARVORE OU VEGETACAO
19323005_18235735	14194	26/01/2025 20:19	26/01/2025 22:42	PAULISTA	INTERNO - NAO PROGRAMADA - MEIO AMBIENTE - ARVORE OU VEGETACAO
19331928_18244555	14193	29/01/2025 15:52	30/01/2025 16:25	AGUA PRETA	INTERNO - NAO PROGRAMADA - MEIO AMBIENTE - ARVORE OU VEGETACAO
19323698_18239551	14182	27/01/2025 10:09	28/01/2025 08:40	LIMOIEIRO	INTERNO - NAO PROGRAMADA - MEIO AMBIENTE - ARVORE OU VEGETACAO
19335676_18248785	14187	31/01/2025 12:45	31/01/2025 15:45	MORENO	INTERNO - NAO PROGRAMADA - MEIO AMBIENTE - ARVORE OU VEGETACAO
19335596_18290784	14224	31/01/2025 08:36	31/01/2025 10:17	CAMARAGIBE	INTERNO - NAO PROGRAMADA - MEIO AMBIENTE - ARVORE OU VEGETACAO
19322447_18233850	16170	26/01/2025 16:42	27/01/2025 00:25	RECIFE	INTERNO - NAO PROGRAMADA - MEIO AMBIENTE - ARVORE OU VEGETACAO
19330075_18241766	16163	29/01/2025 09:02	29/01/2025 09:54	ESCALDA	INTERNO - NAO PROGRAMADA - MEIO AMBIENTE - ARVORE OU VEGETACAO
19322875_18234118	16159	26/01/2025 19:20	26/01/2025 22:40	TRIUNFO	INTERNO - NAO PROGRAMADA - MEIO AMBIENTE - ARVORE OU VEGETACAO
19325767_18236515	14193	27/01/2025 16:59	27/01/2025 17:12	BARREIROS	INTERNO - NAO PROGRAMADA - MEIO AMBIENTE - ARVORE OU VEGETACAO
19325102_18237714	14179	27/01/2025 13:40	27/01/2025 17:55	RIBEIRAO	INTERNO - NAO PROGRAMADA - MEIO AMBIENTE - DESCARGA ATMOSFERICA
19323173_18234132	14142	27/01/2025 00:37	27/01/2025 00:40	RECIFE	INTERNO - NAO PROGRAMADA - MEIO AMBIENTE - DESCARGA ATMOSFERICA
19322535_18233619	14188	26/01/2025 18:12	27/01/2025 01:34	NAZARE DA MATA	INTERNO - NAO PROGRAMADA - MEIO AMBIENTE - DESCARGA ATMOSFERICA
19326565_18237411	14219	27/01/2025 23:57	28/01/2025 00:26	OLINDA	INTERNO - NAO PROGRAMADA - MEIO AMBIENTE - DESCARGA ATMOSFERICA
19328602_18240006	16169	28/01/2025 12:49	28/01/2025 17:54	GRAVATA	INTERNO - NAO PROGRAMADA - MEIO AMBIENTE - DESCARGA ATMOSFERICA
19324279_18245043	15662	27/01/2025 09:45	28/01/2025 14:47	PRIMavera	INTERNO - NAO PROGRAMADA - MEIO AMBIENTE - DESCARGA ATMOSFERICA
19322535_18233619	14188	26/01/2025 18:12	26/01/2025 18:42	NAZARE DA MATA	INTERNO - NAO PROGRAMADA - MEIO AMBIENTE - DESCARGA ATMOSFERICA
19321912_18234100	16738	26/01/2025 12:22	26/01/2025 15:43	IPOJUCA	INTERNO - NAO PROGRAMADA - MEIO AMBIENTE - DESCARGA ATMOSFERICA
19328804_18240301	14136	28/01/2025 14:07	28/01/2025 18:45	JATAUBA	INTERNO - NAO PROGRAMADA - MEIO AMBIENTE - DESCARGA ATMOSFERICA
19330080_18242418	14231	29/01/2025 03:05	29/01/2025 10:50	TAMANDARE	INTERNO - NAO PROGRAMADA - MEIO AMBIENTE - DESCARGA ATMOSFERICA
19327059_18240642	14205	28/01/2025 06:52	28/01/2025 21:00	CABO DE SANTO AGOSTINHO	INTERNO - NAO PROGRAMADA - MEIO AMBIENTE - DESCARGA ATMOSFERICA
19330656_18241807	14199	29/01/2025 09:14	29/01/2025 13:14	PAUDALHO	INTERNO - NAO PROGRAMADA - MEIO AMBIENTE - DESCARGA ATMOSFERICA
19335571_18250019	16733	31/01/2025 08:26	31/01/2025 20:30	DORMENTES	INTERNO - NAO PROGRAMADA - MEIO AMBIENTE - DESCARGA ATMOSFERICA
19322502_18234535	14134	26/01/2025 17:01	27/01/2025 08:18	PAUDALHO	INTERNO - NAO PROGRAMADA - MEIO AMBIENTE - DESCARGA ATMOSFERICA
19330629_18244695	15662	30/01/2025 05:58	30/01/2025 06:01	VITORIA DE SANTO ANTAO	INTERNO - NAO PROGRAMADA - MEIO AMBIENTE - DESCARGA ATMOSFERICA
19322452_18233735	14199	26/01/2025 16:44	26/01/2025 18:00	PAUDALHO	INTERNO - NAO PROGRAMADA - MEIO AMBIENTE - DESCARGA ATMOSFERICA
19326365_18237064	14179	27/01/2025 20:45	27/01/2025 22:31	SIRINHAEM	INTERNO - NAO PROGRAMADA - MEIO AMBIENTE - DESCARGA ATMOSFERICA
19323537_18234900	14223	27/01/2025 06:33	27/01/2025 09:59	ITAPETINGA	INTERNO - NAO PROGRAMADA - MEIO AMBIENTE - DESCARGA ATMOSFERICA
19330388_18242804	16173	29/01/2025 08:01	29/01/2025 14:20	BODOCO	INTERNO - NAO PROGRAMADA - MEIO AMBIENTE - DESCARGA ATMOSFERICA
19337161_18250100	16733	31/01/2025 20:58	31/01/2025 23:10	DORMENTES	INTERNO - NAO PROGRAMADA - MEIO AMBIENTE - DESCARGA ATMOSFERICA
19323391_18235088	14206	27/01/2025 04:27	27/01/2025 10:25	CABO DE SANTO AGOSTINHO	INTERNO - NAO PROGRAMADA - MEIO AMBIENTE - DESCARGA ATMOSFERICA
19322869_18234125	14177	27/01/2025 00:26	27/01/2025 16:13	MORENO	INTERNO - NAO PROGRAMADA - MEIO AMBIENTE - DESCARGA ATMOSFERICA
19327975_18239298	14226	28/01/2025 10:07	28/01/2025 14:30	SERTANIA	INTERNO - NAO PROGRAMADA - MEIO AMBIENTE - DESCARGA ATMOSFERICA
19323377_18234541	15663	27/01/2025 04:12	27/01/2025 15:20	FERREIROS	INTERNO - NAO PROGRAMADA - MEIO AMBIENTE - DESCARGA ATMOSFERICA
19332991_18270030	14157	30/01/2025 07:36	30/01/2025 09:34	EXU	INTERNO - NAO PROGRAMADA - MEIO AMBIENTE - DESCARGA ATMOSFERICA
19330079_18241987	16173	29/01/2025 03:03	29/01/2025 10:04	BODOCO	INTERNO - NAO PROGRAMADA - MEIO AMBIENTE - DESCARGA ATMOSFERICA
19328389_18242131	15663	28/01/2025 11:48	29/01/2025 10:24	ALIANCA	INTERNO - NAO PROGRAMADA - MEIO AMBIENTE - DESCARGA ATMOSFERICA
19325285_18237088	14144	27/01/2025 14:37	27/01/2025 19:37	CARUARU	INTERNO - NAO PROGRAMADA - MEIO AMBIENTE - DESCARGA ATMOSFERICA
19330901_18244443	15663	29/01/2025 10:18	30/01/2025 07:20	TIMBAUBA	INTERNO - NAO PROGRAMADA - MEIO AMBIENTE - DESCARGA ATMOSFERICA
19330289_18242866	16153	29/01/2025 07:23	29/01/2025 12:15	SANTA CRUZ	INTERNO - NAO PROGRAMADA - MEIO AMBIENTE - DESCARGA ATMOSFERICA
19331525_18243999	14166	29/01/2025 13:51	29/01/2025 18:30	BIMIRIM	INTERNO - NAO PROGRAMADA - MEIO AMBIENTE - DESCARGA ATMOSFERICA
19322275_18233359	14230	26/01/2025 15:49	26/01/2025 18:39	SANTA TEREZINHA	INTERNO - NAO PROGRAMADA - MEIO AMBIENTE - DESCARGA ATMOSFERICA
19323411_18234378	16748	27/01/2025 04:56	27/01/2025 08:23	IPOJUCA	INTERNO - NAO PROGRAMADA - MEIO AMBIENTE - DESCARGA ATMOSFERICA
19335169_18247612	16163	30/01/2025 21:10	30/01/2025 23:50	ESCALDA	INTERNO - NAO PROGRAMADA - MEIO AMBIENTE - DESCARGA ATMOSFERICA
19331336_18243603	16174	29/01/2025 12:50	29/01/2025 17:11	TRINDADE	INTERNO - NAO PROGRAMADA - MEIO AMBIENTE - DESCARGA ATMOSFERICA
19322549_18237205	15662	26/01/2025 17:20	27/01/2025 12:47	VITORIA DE SANTO ANTAO	INTERNO - NAO PROGRAMADA - MEIO AMBIENTE - DESCARGA ATMOSFERICA
19329524_18242451	14148	28/01/2025 18:19	29/01/2025 11:10	CARUARU	INTERNO - NAO PROGRAMADA - MEIO AMBIENTE - DESCARGA ATMOSFERICA
19331417_18242982	14229	29/01/2025 13:17	29/01/2025 21:45	SAO LOURENCO DA MATA	INTERNO - NAO PROGRAMADA - MEIO AMBIENTE - DESCARGA ATMOSFERICA
19329524_18242446	14148	28/01/2025 18:19	29/01/2025 11:10	CARUARU	INTERNO - NAO PROGRAMADA - MEIO AMBIENTE - DESCARGA ATMOSFERICA
19330191_18242255	14226	29/01/2025 06:32	29/01/2025 11:05	SERTANIA	INTERNO - NAO PROGRAMADA - MEIO AMBIENTE - DESCARGA ATMOSFERICA
19321283_18232531	14182	26/01/2025 03:41	26/01/2025 05:33	LIMOIEIRO	INTERNO - NAO PROGRAMADA - MEIO AMBIENTE - DESCARGA ATMOSFERICA
19333328_18246149	16180	30/01/2025 09:17	30/01/2025 10:44	PEDRA	INTERNO - NAO PROGRAMADA - MEIO AMBIENTE - DESCARGA ATMOSFERICA
19329334_18241171	14130	28/01/2025 17:12	28/01/2025 23:51	BOM JARDIM	INTERNO - NAO PROGRAMADA - MEIO AMBIENTE - DESCARGA ATMOSFERICA
19326579_18239381	16738	27/01/2025 23:40	28/01/2025 11:30	IPOJUCA	INTERNO - NAO PROGRAMADA - MEIO AMBIENTE - DESCARGA ATMOSFERICA
19321303_18232769	14154	26/01/2025 05:45	26/01/2025 09:26	CUSTODIA	INTERNO - NAO PROGRAMADA - MEIO AMBIENTE - DESCARGA ATMOSFERICA
19326112_18245065	14205	27/01/2025 18:42	28/01/2025 09:24	CABO DE SANTO AGOSTINHO	INTERNO - NAO PROGRAMADA - MEIO AMBIENTE - DESCARGA ATMOSFERICA
19334339_18247377	16733	30/01/2025 15:06	30/01/2025 19:03	FRANIO	INTERNO - NAO PROGRAMADA - MEIO AMBIENTE - DESCARGA ATMOSFERICA
19323411_18235154	16748	27/01/2025 11:04	27/01/2025 15:21	IPOJUCA	INTERNO - NAO PROGRAMADA - MEIO AMBIENTE - DESCARGA ATMOSFERICA
19332714_18244577	16739	29/01/2025 23:52	30/01/2025 10:30	IPOJUCA	INTERNO - NAO PROGRAMADA - MEIO AMBIENTE - DESCARGA ATMOSFERICA
19327269_18238786	14130	28/01/2025 07:42	28/01/2025 15:05	BOM JARDIM	INTERNO - NAO PROGRAMADA - MEIO AMBIENTE - DESCARGA ATMOSFERICA
19331088_18244243	15663	29/01/2025 11:22	29/01/2025 17:30	TIMBAUBA	INTERNO - NAO PROGRAMADA - MEIO AMBIENTE - DESCARGA ATMOSFERICA
19324584_18244601	16186	27/01/2025 11:00	27/01/2025 13:40	SERRITA	INTERNO - NAO PROGRAMADA - MEIO AMBIENTE - DESCARGA ATMOSFERICA
19324985_18237772	14187	27/01/2025 13:00	27/01/2025 16:55	MORENO	INTERNO - NAO PROGRAMADA - MEIO AMBIENTE - DESCARGA ATMOSFERICA
19332283_18244744	16153	29/01/2025 17:36	30/01/2025 05:15	OURICURI	INTERNO - NAO PROGRAMADA - MEIO AMBIENTE - DESCARGA ATMOSFERICA
19328959_18241908	14193	28/01/2025 15:01	29/01/2025 10:00	AGUA PRETA	INTERNO - NAO PROGRAMADA - MEIO AMBIENTE - DESCARGA ATMOSFERICA
19323411_18234378	16738	27/01/2025 04:56	27/01/2025 10:18	IPOJUCA	INTERNO - NAO PROGRAMADA - MEIO AMBIENTE - DESCARGA ATMOSFERICA
19323262_18234551	16745	26/01/2025 23:27	27/01/2025 08:32	RECIFE	

1932550_18236917	16180	27/01/2025 15:57	27/01/2025 19:20	ARCOVERDE	INTERNO - NAO PROGRAMADA - MEIO AMBIENTE - DESCARGA ATMOSFERICA
19335889_18249757	16734	31/01/2025 10:18	31/01/2025 18:55	PETROLINA	INTERNO - NAO PROGRAMADA - MEIO AMBIENTE - VENTO
19323776_18235039	14223	27/01/2025 07:55	27/01/2025 12:50	SAO JOSE DO EGITO	INTERNO - NAO PROGRAMADA - MEIO AMBIENTE - VENTO
19324307_18236376	16153	27/01/2025 09:52	27/01/2025 14:40	OURICURI	INTERNO - NAO PROGRAMADA - MEIO AMBIENTE - VENTO
19332916_18246641	16733	30/01/2025 07:04	30/01/2025 16:15	FRANRINO	INTERNO - NAO PROGRAMADA - MEIO AMBIENTE - VENTO
19333192_18278406	14147	30/01/2025 08:45	30/01/2025 10:40	LAGOA DO CARRO	INTERNO - NAO PROGRAMADA - MEIO AMBIENTE - VENTO
19322130_18233381	16158	26/01/2025 14:30	26/01/2025 16:36	SERRA TALHADA	INTERNO - NAO PROGRAMADA - MEIO AMBIENTE - VENTO
19331519_18244675	14223	29/01/2025 13:49	30/01/2025 03:25	ITAPETIM	INTERNO - NAO PROGRAMADA - MEIO AMBIENTE - VENTO
19326957_18244236	14187	27/01/2025 15:46	29/01/2025 09:08	MORENO	INTERNO - NAO PROGRAMADA - MEIO AMBIENTE - VENTO
19333901_18247547	16733	30/01/2025 12:11	30/01/2025 16:15	PETROLINA	INTERNO - NAO PROGRAMADA - MEIO AMBIENTE - VENTO
19325522_18240400	16153	27/01/2025 15:47	28/01/2025 18:05	DORMENTES	INTERNO - NAO PROGRAMADA - MEIO AMBIENTE - VENTO
19323766_18279325	14199	27/01/2025 07:55	27/01/2025 09:30	PAUDALHO	INTERNO - NAO PROGRAMADA - MEIO AMBIENTE - ARVORE OU VEGETACAO
19322353_18240575	16180	26/01/2025 16:13	28/01/2025 17:02	PEDRA	INTERNO - NAO PROGRAMADA - MEIO AMBIENTE - ARVORE OU VEGETACAO
19328383_18239484	15662	28/01/2025 11:45	28/01/2025 16:09	POMBOS	INTERNO - NAO PROGRAMADA - MEIO AMBIENTE - ARVORE OU VEGETACAO
19329378_18240111	14198	28/01/2025 17:24	28/01/2025 21:34	PAULISTA	INTERNO - NAO PROGRAMADA - MEIO AMBIENTE - ARVORE OU VEGETACAO
19335198_18247590	16152	30/01/2025 21:54	31/01/2025 00:04	GRAVATA	INTERNO - NAO PROGRAMADA - MEIO AMBIENTE - ARVORE OU VEGETACAO
19336784_18253827	16174	31/01/2025 16:46	02/02/2025 10:52	OURICURI	INTERNO - NAO PROGRAMADA - MEIO AMBIENTE - ARVORE OU VEGETACAO
19323643_18235515	15664	27/01/2025 07:14	27/01/2025 15:40	SAO VICENTE FERRER	INTERNO - NAO PROGRAMADA - MEIO AMBIENTE - ARVORE OU VEGETACAO
19329377_18283050	14176	28/01/2025 17:25	29/01/2025 04:30	ITAMARACA	INTERNO - NAO PROGRAMADA - MEIO AMBIENTE - ARVORE OU VEGETACAO
19322572_18235826	14178	26/01/2025 17:28	26/01/2025 21:56	RECIFE	INTERNO - NAO PROGRAMADA - MEIO AMBIENTE - ARVORE OU VEGETACAO
19330725_18242491	14199	29/01/2025 09:30	29/01/2025 12:10	PAUDALHO	INTERNO - NAO PROGRAMADA - MEIO AMBIENTE - ARVORE OU VEGETACAO
19334648_18247962	14179	30/01/2025 17:03	30/01/2025 19:25	GAMELEIRA	INTERNO - NAO PROGRAMADA - MEIO AMBIENTE - DESCARGA ATMOSFERICA
19322906_18237215	16181	26/01/2025 19:34	27/01/2025 17:47	SERTANIA	INTERNO - NAO PROGRAMADA - MEIO AMBIENTE - DESCARGA ATMOSFERICA
19329252_18241479	14130	28/01/2025 16:41	29/01/2025 03:48	OROBO	INTERNO - NAO PROGRAMADA - MEIO AMBIENTE - DESCARGA ATMOSFERICA
19330680_18244761	14117	29/01/2025 09:17	29/01/2025 11:55	IATI	INTERNO - NAO PROGRAMADA - MEIO AMBIENTE - DESCARGA ATMOSFERICA
19328877_18246202	15663	28/01/2025 14:30	29/01/2025 11:20	TIMBAUBA	INTERNO - NAO PROGRAMADA - MEIO AMBIENTE - DESCARGA ATMOSFERICA
19330645_18244201	16173	29/01/2025 09:08	29/01/2025 14:24	BODOCO	INTERNO - NAO PROGRAMADA - MEIO AMBIENTE - DESCARGA ATMOSFERICA
19325682_18239345	14144	27/01/2025 16:37	28/01/2025 14:02	BREJO DA MADRE DE DEUS	INTERNO - NAO PROGRAMADA - MEIO AMBIENTE - DESCARGA ATMOSFERICA
19326251_18239548	15659	27/01/2025 19:39	28/01/2025 13:50	CABO DE SANTO AGOSTINHO	INTERNO - NAO PROGRAMADA - MEIO AMBIENTE - DESCARGA ATMOSFERICA
19324935_18278295	16181	27/01/2025 12:45	27/01/2025 15:15	PESQUEIRA	INTERNO - NAO PROGRAMADA - MEIO AMBIENTE - DESCARGA ATMOSFERICA
19333134_18246255	14119	30/01/2025 08:24	30/01/2025 15:18	ARARIPINA	INTERNO - NAO PROGRAMADA - MEIO AMBIENTE - DESCARGA ATMOSFERICA
19330302_18247316	14182	29/01/2025 07:27	30/01/2025 15:01	BOM JARDIM	INTERNO - NAO PROGRAMADA - MEIO AMBIENTE - DESCARGA ATMOSFERICA
19322275_18233359	14230	26/01/2025 15:49	26/01/2025 19:39	SANTA TEREZINHA	INTERNO - NAO PROGRAMADA - MEIO AMBIENTE - DESCARGA ATMOSFERICA
19334958_18248456	16733	30/01/2025 18:49	31/01/2025 21:15	FRANRINO	INTERNO - NAO PROGRAMADA - MEIO AMBIENTE - DESCARGA ATMOSFERICA
19326436_18237166	14193	27/01/2025 21:41	28/01/2025 11:00	BONITO	INTERNO - NAO PROGRAMADA - MEIO AMBIENTE - VENTO
19326051_18237371	16165	27/01/2025 18:25	27/01/2025 23:11	SERRA TALHADA	INTERNO - NAO PROGRAMADA - MEIO AMBIENTE - VENTO
19328731_18240304	16747	28/01/2025 13:38	28/01/2025 18:23	INGAZEIRA	INTERNO - NAO PROGRAMADA - MEIO AMBIENTE - VENTO
19330501_18241956	14130	29/01/2025 08:29	29/01/2025 10:22	JOAO ALFREDO	INTERNO - NAO PROGRAMADA - MEIO AMBIENTE - VENTO
19331842_18243693	16173	29/01/2025 15:25	29/01/2025 19:30	BODOCO	INTERNO - NAO PROGRAMADA - MEIO AMBIENTE - VENTO
19330173_18242203	16177	29/01/2025 06:20	29/01/2025 11:25	SAO BENEDITO DO SUL	INTERNO - NAO PROGRAMADA - MEIO AMBIENTE - VENTO
19332652_18246370	14223	29/01/2025 21:49	30/01/2025 11:51	SAO JOSE DO EGITO	INTERNO - NAO PROGRAMADA - MEIO AMBIENTE - VENTO
19324897_18237302	16186	27/01/2025 12:28	27/01/2025 22:20	GRANITO	INTERNO - NAO PROGRAMADA - MEIO AMBIENTE - VENTO
19321847_18233200	16168	26/01/2025 11:46	26/01/2025 14:00	TORITAMA	INTERNO - NAO PROGRAMADA - MEIO AMBIENTE - VENTO
19321452_18232751	14165	26/01/2025 07:56	26/01/2025 10:09	CALCADO	INTERNO - NAO PROGRAMADA - MEIO AMBIENTE - VENTO
19335984_18249686	15664	31/01/2025 10:54	31/01/2025 18:07	VICENCIA	INTERNO - NAO PROGRAMADA - MEIO AMBIENTE - ARVORE OU VEGETACAO
19325767_18236515	14179	27/01/2025 16:59	27/01/2025 17:12	BARREIROS	INTERNO - NAO PROGRAMADA - MEIO AMBIENTE - ARVORE OU VEGETACAO
19325124_18236511	14165	27/01/2025 13:49	27/01/2025 17:06	GARANHUNS	INTERNO - NAO PROGRAMADA - MEIO AMBIENTE - ARVORE OU VEGETACAO
19331624_18244564	14119	29/01/2025 11:26	29/01/2025 23:35	ARARIPINA	INTERNO - NAO PROGRAMADA - MEIO AMBIENTE - DESCARGA ATMOSFERICA
19321897_18237513	16178	26/01/2025 12:15	28/01/2025 12:10	SAO BENTO DO UNA	INTERNO - NAO PROGRAMADA - MEIO AMBIENTE - DESCARGA ATMOSFERICA
19330324_18242777	16733	29/01/2025 07:37	29/01/2025 14:13	DORMENTES	INTERNO - NAO PROGRAMADA - MEIO AMBIENTE - DESCARGA ATMOSFERICA
19322468_18254827	16737	26/01/2025 16:49	27/01/2025 15:50	BELEM DE MARIA	INTERNO - NAO PROGRAMADA - MEIO AMBIENTE - DESCARGA ATMOSFERICA
19327045_18239280	15663	28/01/2025 14:00	29/01/2025 18:12	CAMUTANGA	INTERNO - NAO PROGRAMADA - MEIO AMBIENTE - DESCARGA ATMOSFERICA
19325603_18238414	14226	28/01/2025 10:07	28/01/2025 14:55	IBIMIRIM	INTERNO - NAO PROGRAMADA - MEIO AMBIENTE - DESCARGA ATMOSFERICA
19326351_18239192	16179	27/01/2025 20:38	28/01/2025 13:41	TUPANATINGA	INTERNO - NAO PROGRAMADA - MEIO AMBIENTE - DESCARGA ATMOSFERICA
19323535_18235161	16176	27/01/2025 06:33	27/01/2025 11:10	JUAQUEIRA	INTERNO - NAO PROGRAMADA - MEIO AMBIENTE - VENTO
19332111_18243788	14135	29/01/2025 16:49	29/01/2025 20:00	GARANHUNS	INTERNO - NAO PROGRAMADA - MEIO AMBIENTE - ARVORE OU VEGETACAO
19333260_18248883	16736	30/01/2025 09:01	31/01/2025 15:40	CABROBO	INTERNO - NAO PROGRAMADA - MEIO AMBIENTE - ARVORE OU VEGETACAO
19322645_18234120	16149	26/01/2025 17:51	27/01/2025 01:13	SAO JOSE DO BELMONTE	INTERNO - NAO PROGRAMADA - MEIO AMBIENTE - ARVORE OU VEGETACAO
19329507_18240464	16181	28/01/2025 18:12	29/01/2025 10:45	PESQUEIRA	INTERNO - NAO PROGRAMADA - MEIO AMBIENTE - ARVORE OU VEGETACAO
19328387_18241074	14142	28/01/2025 11:47	28/01/2025 17:25	RECIFE	INTERNO - NAO PROGRAMADA - MEIO AMBIENTE - ARVORE OU VEGETACAO
19335303_18248354	14184	31/01/2025 01:29	31/01/2025 11:19	PETROLINA	INTERNO - NAO PROGRAMADA - MEIO AMBIENTE - DESCARGA ATMOSFERICA
19327008_18238645	14119	28/01/2025 06:32	28/01/2025 11:14	ARARIPINA	INTERNO - NAO PROGRAMADA - MEIO AMBIENTE - DESCARGA ATMOSFERICA
19326436_18238987	14143	28/01/2025 12:31	28/01/2025 14:12	BONITO	INTERNO - NAO PROGRAMADA - MEIO AMBIENTE - VENTO
19324235_18290129	14144	27/01/2025 09:38	27/01/2025 19:32	CARUARU	INTERNO - NAO PROGRAMADA - MEIO AMBIENTE - VENTO
19321353_18232647	14191	26/01/2025 06:54	26/01/2025 08:19	ITAMBÉ	INTERNO - NAO PROGRAMADA - MEIO AMBIENTE - VENTO
19331110_18253379	16186	29/01/2025 11:28	03/02/2025 08:02	OROCO	INTERNO - NAO PROGRAMADA - MEIO AMBIENTE - INUNDACAO
19322007_18233444	14119	26/01/2025 13:23	26/01/2025 17:53	ARARIPINA	INTERNO - NAO PROGRAMADA - MEIO AMBIENTE - ARVORE OU VEGETACAO
19333165_18245178	16734	30/01/2025 08:36	30/01/2025 12:15	PETROLINA	INTERNO - NAO PROGRAMADA - MEIO AMBIENTE - ARVORE OU VEGETACAO
19328139_18245087	16158	28/01/2025 10:46	30/01/2025 10:30	SERRA TALHADA	INTERNO - NAO PROGRAMADA - MEIO AMBIENTE - ARVORE OU VEGETACAO
19330998_18247384	14118	29/01/2025 10:45	31/01/2025 18:10	CORRENTES	INTERNO - NAO PROGRAMADA - MEIO AMBIENTE - ARVORE OU VEGETACAO
19324495_18235654	14174	27/01/2025 10:36	27/01/2025 19:40	TACARATU	INTERNO - NAO PROGRAMADA - MEIO AMBIENTE - ARVORE OU VEGETACAO
19324083_18277154	14157	27/01/2025 09:09	27/01/2025 12:57	MOREILANDIA	INTERNO - NAO PROGRAMADA - MEIO AMBIENTE - ARVORE OU VEGETACAO
19323649_18234771	14134	27/01/2025 06:27	27/01/2025 09:45	PAUDALHO	INTERNO - NAO PROGRAMADA - MEIO AMBIENTE - DESCARGA ATMOSFERICA
19332460_18250270	14230	29/01/2025 19:18	31/01/2025 00:07	INGAZEIRA	INTERNO - NAO PROGRAMADA - MEIO AMBIENTE - DESCARGA ATMOSFERICA
19328743_18250259	14119	28/01/2025 13:43	28/01/2025 15:55	ARARIPINA	INTERNO - NAO PROGRAMADA - MEIO AMBIENTE - DESCARGA ATMOSFERICA
19330201_18241779	16177	29/01/2025 06:37	29/01/2025 09:15	CANHOTINHO	INTERNO - NAO PROGRAMADA - MEIO AMBIENTE - DESCARGA ATMOSFERICA
19335368_18248576	14184	31/01/2025 05:59	31/01/2025 11:29	PETROLINA	INTERNO - NAO PROGRAMADA - MEIO AMBIENTE - DESCARGA ATMOSFERICA
19329573_18241706	16181	28/01/2025 18:35	29/01/2025 08:37	ALAGONHA	INTERNO - NAO PROGRAMADA - MEIO AMBIENTE - VENTO
19332271_18245816	16174	29/01/2025 18:00	30/01/2025 09:20	BODOCO	INTERNO - NAO PROGRAMADA - MEIO AMBIENTE - VENTO
19326957_18244236	14187	27/01/2025 15:46	29/01/2025 08:50	MORENO	INTERNO - NAO PROGRAMADA - MEIO AMBIENTE - VENTO
19323748_18240442	14194	27/01/2025 07:46	28/01/2025 15:58	PAULISTA	INTERNO - NAO PROGRAMADA - MEIO AMBIENTE - ARVORE OU VEGETACAO
19327376_18241030	14190	28/01/2025 08:13	28/01/2025 23:36	OLINDA	INTERNO - NAO PROGRAMADA - MEIO AMBIENTE - ARVORE OU VEGETACAO
19330724_18242695	16186	29/01/2025 09:30	29/01/2025 14:05	PARNAMIRIM	INTERNO - NAO PROGRAMADA - MEIO AMBIENTE - DESCARGA ATMOSFERICA
19328112_18238957	14223	28/01/2025 10:39	28/01/2025 12:26	SAO JOSE DO EGITO	INTERNO - NAO PROGRAMADA - MEIO AMBIENTE - DESCARGA ATMOSFERICA
19322527_18234340	14220	26/01/2025 17:11	27/01/2025 04:24	SAO BENTO DO UNA	INTERNO - NAO PROGRAMADA - MEIO AMBIENTE - DESCARGA ATMOSFERICA
19325603_18236327	14226	27/01/2025 16:15	28/01/2025 09:39	IBIMIRIM	INTERNO - NAO PROGRAMADA - MEIO AMBIENTE - DESCARGA ATMOSFERICA
19325158_18236618	16181	27/01/2025 15:50	28/01/2025 17:14	PESQUEIRA	INTERNO - NAO PROGRAMADA - MEIO AMBIENTE - DESCARGA ATMOSFERICA
19323552_18236333	16180	27/01/2025 06:41	27/01/2025 13:26	PEDRA	INTERNO - NAO PROGRAMADA - MEIO AMBIENTE - DESCARGA ATMOSFERICA
19330487_18255684	16149	29/01/2025 08:25	29/01/2025 09:30	SAO JOSE DO BELMONTE	INTERNO - NAO PROGRAMADA - MEIO AMBIENTE - DESCARGA ATMOSFERICA
19334156_18247940	16735	30/01/2025 13:50	30/01/2025 16:50	SANTA MARIA DA BOA VISTA	INTERNO - NAO PROGRAMADA - MEIO AMBIENTE - VENTO
19322014_18235498	16180	26/01/2025 13:26	27/01/2025 10:43	ARCOVERDE	INTERNO - NAO PROGRAMADA - MEIO AMBIENTE - DESCARGA ATMOSFERICA
19332190_18245306	16180	29/01/2025 17:26	29/01/2025 21:50	SERTANIA	INTERNO - NAO PROGRAMADA - MEIO AMBIENTE - DESCARGA ATMOSFERICA
19328500_18239720	16734	28/01/2025 12:19	28/01/2025 15:41	PETROLINA	INTERNO - NAO PROGRAMADA - MEIO AMBIENTE - VENTO
19321641_18256623	16176	26/01/2025 09:33	27/01/2025 14:20	LAGOA DOS GATOS	INTERNO - NAO PROGRAMADA - MEIO AMBIENTE - DESCARGA ATMOSFERICA
19335198_18247589	16152	30/01/2025 21:54	31/01/2025 00:02	GRAVATA	INTERNO - NAO PROGRAMADA - MEIO AMBIENTE - ARVORE OU VEGETACAO
19329322_18243700	16173	28/01/2025 17:07	29/01/2025 19:35	OURICURI	INTERNO - NAO PROGRAMADA - MEIO AMBIENTE - DESCARGA ATMOSFERICA
19329198_18241003	14135	28/01/2025 16:22	29/01/2025 00:51	GARANHUNS	INTERNO - NAO PROGRAMADA - MEIO AMBIENTE - ARVORE OU VEGETACAO
19336279_18249648	16181	31/01/2025 13:14	31/01/2025 18:19	POCAO	INTERNO - NAO PROGRAMADA - MEIO AMBIENTE - ARVORE OU VEGETACAO
19335460_18249912	16149	31/01/2025 07:26	31/01/2025 20:49	SAO JOSE DO BELMONTE	INTERNO - NAO PROGRAMADA - MEIO AMBIENTE - DESCARGA ATMOSFERICA
19336356_18249959	15660	31/01/2025 13:49	12/02/2025 12:11	IPÓJUCA	INTERNO - NAO PROGRAMADA - MEIO AMBIENTE - ARVORE OU VEGETACAO
19325777_18238890	14220	27/01/2025 17:04	28/01/2025 12:03	SAO BENTO DO UNA	INTERNO - NAO PROGRAMADA - MEIO AMBIENTE - DESCARGA ATMOSFERICA
19327944_18255590	16747	28/01/2025 10:01	28/01/2025 12:45	IGUARACI	INTERNO - NAO PROGRAMADA - MEIO AMBIENTE - DESCARGA ATMOSFERICA
19330594_18241750	16745	29/01/2025 08:57	29/01/2025 10:15	RECIFE	INTERNO - NAO PROGRAMADA - MEIO AMBIENTE - ARVORE OU VEGETACAO
19327385_18238655	14135	28/01/2025 08:15	28/01/2025 12:15	TEREZINHA	INTERNO - NAO PROGRAMADA - MEIO AMBIENTE - ARVORE OU VEGETACAO
19335450_18248424	16149	31/01/2025 07:18	31/01/2025 11:20	SAO JOSE DO BELMONTE	INTERNO - NAO PROGRAMADA - MEIO AMBIENTE - DESCARGA ATMOSFERICA
19330063_18241335	16735	29/01/2025 01:48	29/01/2025 05:56	SANTA MARIA DA BOA VISTA	INTERNO - NAO PROGRAMADA - MEIO AMBIENTE - VENTO
19332825_18246101	14223	30/01/2025 06:04	30/01/2025 13:45	SAO JOSE DO EGITO	INTERNO - NAO PROGRAMADA - MEIO AMBIENTE - VENTO
19326184_18238443	14223	27/01/2025 19:07	28/01/2025 08:50	TUPARETAMA	INTERNO - NAO PROGRAMADA - MEIO AMBIENTE - VENTO
19332723_18244337	16186	30/01/2025 00:09	30/01/2025 09:55	COROCHO	INTERNO - NAO PROGRAMADA - MEIO AMBIENTE - VENTO
19326697_18237925	14118	28/01/2025 01:49	28/01/2025 08:02	CANHOTINHO	INTERNO - NAO PROGRAMADA - MEIO AMBIENTE - VENTO
19322180_18253021	14178	26/01/2025 14:51	26/01/2025 14:55		

19329961_18241065	16173	28/01/2025 23:37	29/01/2025 05:22	BODOCO	INTERNO - NAO PROGRAMADA - MEIO AMBIENTE - VENTO
19329019_18240990	16165	28/01/2025 15:21	28/01/2025 21:00	ITACURUBA	INTERNO - NAO PROGRAMADA - MEIO AMBIENTE - VENTO
19322796_18233795	14168	26/01/2025 18:49	27/01/2025 17:20	ITAPISSUMA	INTERNO - NAO PROGRAMADA - MEIO AMBIENTE - VENTO
19324248_18234723	16738	27/01/2025 09:37	27/01/2025 09:55	IPOJUCA	INTERNO - NAO PROGRAMADA - MEIO AMBIENTE - VENTO
19326956_18238948	16184	28/01/2025 06:14	28/01/2025 12:10	RECIFE	INTERNO - NAO PROGRAMADA - MEIO AMBIENTE - VENTO
19325296_18237455	14121	27/01/2025 14:41	27/01/2025 22:53	PETROLINA	INTERNO - NAO PROGRAMADA - MEIO AMBIENTE - VENTO
19323963_18235093	16149	27/01/2025 08:44	27/01/2025 11:00	SAO JOSE DO BELMONTE	INTERNO - NAO PROGRAMADA - MEIO AMBIENTE - VENTO
19333125_18248410	16153	30/01/2025 08:21	31/01/2025 07:44	OURICURI	INTERNO - NAO PROGRAMADA - MEIO AMBIENTE - VENTO
19322684_18234113	14130	26/01/2025 18:06	27/01/2025 00:35	BOM JARDIM	INTERNO - NAO PROGRAMADA - MEIO AMBIENTE - VENTO
19328499_18240066	16178	28/01/2025 12:19	28/01/2025 17:20	JUREMA	INTERNO - NAO PROGRAMADA - MEIO AMBIENTE - VENTO
19330063_18241335	16735	29/01/2025 01:48	29/01/2025 06:33	SANTA MARIA DA BOA VISTA	INTERNO - NAO PROGRAMADA - MEIO AMBIENTE - VENTO
19322126_18233455	14197	26/01/2025 14:29	26/01/2025 17:01	SALGADINHO	INTERNO - NAO PROGRAMADA - MEIO AMBIENTE - VENTO
19326128_18237557	14139	27/01/2025 18:48	27/01/2025 22:24	CABO DE SANTO AGOSTINHO	INTERNO - NAO PROGRAMADA - MEIO AMBIENTE - VENTO
19321304_18232662	16734	26/01/2025 05:49	26/01/2025 07:49	PETROLINA	INTERNO - NAO PROGRAMADA - MEIO AMBIENTE - VENTO
19327939_18240134	14157	28/01/2025 09:59	28/01/2025 17:19	EXU	INTERNO - NAO PROGRAMADA - MEIO AMBIENTE - VENTO
19334038_18267208	14119	30/01/2025 13:01	30/01/2025 16:02	ARARIPINA	INTERNO - NAO PROGRAMADA - MEIO AMBIENTE - VENTO
19321346_18279047	14182	26/01/2025 06:47	26/01/2025 08:45	FEIRA NOVA	INTERNO - NAO PROGRAMADA - MEIO AMBIENTE - VENTO
19332480_18244231	16174	29/01/2025 19:27	29/01/2025 22:05	IPUBI	INTERNO - NAO PROGRAMADA - MEIO AMBIENTE - VENTO
19337251_18250273	16747	31/01/2025 22:23	01/02/2025 02:18	CARNAIBA	INTERNO - NAO PROGRAMADA - MEIO AMBIENTE - VENTO
19327441_18240153	14151	28/01/2025 07:46	29/01/2025 07:40	ALIANCA	INTERNO - NAO PROGRAMADA - MEIO AMBIENTE - VENTO
19330156_18242468	14220	29/01/2025 06:06	29/01/2025 11:10	SAO BENTO DO UNA	INTERNO - NAO PROGRAMADA - MEIO AMBIENTE - VENTO
19333672_18246435	14204	30/01/2025 10:46	30/01/2025 16:34	RECIFE	INTERNO - NAO PROGRAMADA - MEIO AMBIENTE - VENTO
19321566_18233110	16737	26/01/2025 09:02	26/01/2025 12:20	ALINHON	INTERNO - NAO PROGRAMADA - MEIO AMBIENTE - VENTO
19336668_18249716	16174	31/01/2025 15:56	31/01/2025 18:05	ARARIPINA	INTERNO - NAO PROGRAMADA - MEIO AMBIENTE - VENTO
19322378_18234662	14182	26/01/2025 16:19	26/01/2025 22:12	LIMOIEIRO	INTERNO - NAO PROGRAMADA - MEIO AMBIENTE - VENTO
19333629_18247314	16153	30/01/2025 10:37	30/01/2025 16:20	OURICURI	INTERNO - NAO PROGRAMADA - MEIO AMBIENTE - VENTO
19323496_18235108	16173	27/01/2025 06:12	27/01/2025 10:55	BODOCO	INTERNO - NAO PROGRAMADA - MEIO AMBIENTE - VENTO
19333629_18247314	16173	30/01/2025 10:37	30/01/2025 16:50	OURICURI	INTERNO - NAO PROGRAMADA - MEIO AMBIENTE - VENTO
19323153_18234111	14124	26/01/2025 22:07	26/01/2025 23:30	RECIFE	INTERNO - NAO PROGRAMADA - MEIO AMBIENTE - VENTO
19328820_18240291	16733	28/01/2025 14:12	28/01/2025 17:45	DORMENTES	INTERNO - NAO PROGRAMADA - MEIO AMBIENTE - VENTO
19327339_18255578	16165	28/01/2025 08:07	28/01/2025 11:50	FLORESTA	INTERNO - NAO PROGRAMADA - MEIO AMBIENTE - VENTO
19326884_18238802	14143	28/01/2025 05:40	28/01/2025 10:45	BEZERROS	INTERNO - NAO PROGRAMADA - MEIO AMBIENTE - VENTO
19331971_18244160	14119	29/01/2025 16:08	29/01/2025 17:00	ARARIPINA	INTERNO - NAO PROGRAMADA - MEIO AMBIENTE - VENTO
19324328_18237407	14130	27/01/2025 09:55	28/01/2025 15:55	BOM JARDIM	INTERNO - NAO PROGRAMADA - MEIO AMBIENTE - VENTO
19330063_18241335	16735	29/01/2025 01:48	29/01/2025 01:51	SANTA MARIA DA BOA VISTA	INTERNO - NAO PROGRAMADA - MEIO AMBIENTE - VENTO
19334916_18247675	16734	30/01/2025 18:36	31/01/2025 02:00	PETROLINA	INTERNO - NAO PROGRAMADA - MEIO AMBIENTE - VENTO
19328418_18240172	15664	28/01/2025 11:52	28/01/2025 15:46	SAO VICENTE FERRER	INTERNO - NAO PROGRAMADA - MEIO AMBIENTE - VENTO
19321887_18233045	14123	26/01/2025 12:08	26/01/2025 13:56	GAMELEIRA	INTERNO - NAO PROGRAMADA - MEIO AMBIENTE - VENTO
19327505_18238883	14224	28/01/2025 05:59	28/01/2025 11:30	PAUDALHO	INTERNO - NAO PROGRAMADA - MEIO AMBIENTE - VENTO
19326301_18237889	16747	27/01/2025 20:03	28/01/2025 06:30	AFOGADOS DA INGAZEIRA	INTERNO - NAO PROGRAMADA - MEIO AMBIENTE - VENTO
19321871_18233657	16186	26/01/2025 11:58	26/01/2025 19:41	SERRITA	INTERNO - NAO PROGRAMADA - MEIO AMBIENTE - VENTO
19327687_18239834	14148	28/01/2025 09:09	28/01/2025 16:20	CARUARU	INTERNO - NAO PROGRAMADA - MEIO AMBIENTE - VENTO
19332291_18277317	14197	29/01/2025 18:12	29/01/2025 20:45	PASSARA	INTERNO - NAO PROGRAMADA - MEIO AMBIENTE - VENTO
19330219_18266403	16149	29/01/2025 06:50	29/01/2025 13:10	SAO JOSE DO BELMONTE	INTERNO - NAO PROGRAMADA - MEIO AMBIENTE - VENTO
19330044_18241602	14228	29/01/2025 00:43	29/01/2025 06:30	SURUBIM	INTERNO - NAO PROGRAMADA - MEIO AMBIENTE - VENTO
19335455_18266550	14121	31/01/2025 07:22	31/01/2025 11:33	PETROLINA	INTERNO - NAO PROGRAMADA - MEIO AMBIENTE - VENTO
19329610_18241679	14238	28/01/2025 18:51	29/01/2025 07:25	TIMBAUBA	INTERNO - NAO PROGRAMADA - MEIO AMBIENTE - VENTO
19326405_18238756	14157	27/01/2025 21:22	28/01/2025 09:35	GRANITO	INTERNO - NAO PROGRAMADA - MEIO AMBIENTE - VENTO
19322180_18253021	14161	26/01/2025 14:51	26/01/2025 14:55	RECIFE	INTERNO - NAO PROGRAMADA - MEIO AMBIENTE - VENTO
19321768_18232895	14229	26/01/2025 10:48	26/01/2025 17:42	SAO LOURENCO DA MATA	INTERNO - NAO PROGRAMADA - MEIO AMBIENTE - VENTO
19336246_18249744	16150	31/01/2025 13:00	31/01/2025 18:40	SERRITA	INTERNO - NAO PROGRAMADA - MEIO AMBIENTE - VENTO
19323136_18233883	16183	26/01/2025 21:56	27/01/2025 01:12	RECIFE	INTERNO - NAO PROGRAMADA - MEIO AMBIENTE - ARVORE OU VEGETACAO
19324014_18242954	14218	27/01/2025 08:57	29/01/2025 15:53	RECIFE	INTERNO - NAO PROGRAMADA - MEIO AMBIENTE - ARVORE OU VEGETACAO
19331757_18243078	14204	29/01/2025 15:38	29/01/2025 15:54	RECIFE	INTERNO - NAO PROGRAMADA - MEIO AMBIENTE - ARVORE OU VEGETACAO
19326631_18237972	14190	28/01/2025 00:52	28/01/2025 05:50	OLINDA	INTERNO - NAO PROGRAMADA - MEIO AMBIENTE - ARVORE OU VEGETACAO
19323513_18235179	14205	27/01/2025 06:19	27/01/2025 15:10	JABOATAO DOS GUARARAPES	INTERNO - NAO PROGRAMADA - MEIO AMBIENTE - ARVORE OU VEGETACAO
19323068_18233840	14198	26/01/2025 21:16	26/01/2025 22:11	PAULISTA	INTERNO - NAO PROGRAMADA - MEIO AMBIENTE - ARVORE OU VEGETACAO
19330284_18241718	16167	29/01/2025 07:20	29/01/2025 09:36	TERRA NOVA	INTERNO - NAO PROGRAMADA - MEIO AMBIENTE - ARVORE OU VEGETACAO
19326942_18239496	16170	28/01/2025 06:07	28/01/2025 10:40	RECIFE	INTERNO - NAO PROGRAMADA - MEIO AMBIENTE - ARVORE OU VEGETACAO
19324128_18235004	14214	27/01/2025 10:14	27/01/2025 10:23	RECIFE	INTERNO - NAO PROGRAMADA - MEIO AMBIENTE - ARVORE OU VEGETACAO
19330739_18242624	14119	29/01/2025 09:36	29/01/2025 13:15	ARARIPINA	INTERNO - NAO PROGRAMADA - MEIO AMBIENTE - ARVORE OU VEGETACAO
19331395_18243419	14216	29/01/2025 13:11	29/01/2025 16:35	SANTA CRUZ DO CAPIBARIBE	INTERNO - NAO PROGRAMADA - MEIO AMBIENTE - ARVORE OU VEGETACAO
19326394_18237396	16170	27/01/2025 21:14	28/01/2025 00:25	RECIFE	INTERNO - NAO PROGRAMADA - MEIO AMBIENTE - ARVORE OU VEGETACAO
19332793_18244645	14121	30/01/2025 04:36	30/01/2025 10:23	LAGOA GRANDE	INTERNO - NAO PROGRAMADA - MEIO AMBIENTE - ARVORE OU VEGETACAO
19326506_18237515	14161	27/01/2025 22:29	28/01/2025 11:05	RECIFE	INTERNO - NAO PROGRAMADA - MEIO AMBIENTE - ARVORE OU VEGETACAO
19332960_18246376	14224	30/01/2025 07:25	30/01/2025 12:45	PAUDALHO	INTERNO - NAO PROGRAMADA - MEIO AMBIENTE - ARVORE OU VEGETACAO
19325646_18236408	14193	27/01/2025 16:29	27/01/2025 21:20	BONITO	INTERNO - NAO PROGRAMADA - MEIO AMBIENTE - ARVORE OU VEGETACAO
19326634_18237694	14212	28/01/2025 00:54	28/01/2025 04:11	OLINDA	INTERNO - NAO PROGRAMADA - MEIO AMBIENTE - ARVORE OU VEGETACAO
19326968_18240929	14148	28/01/2025 18:45	28/01/2025 19:45	CARUARU	INTERNO - NAO PROGRAMADA - MEIO AMBIENTE - ARVORE OU VEGETACAO
19326722_18237789	14178	28/01/2025 02:00	28/01/2025 05:50	RECIFE	INTERNO - NAO PROGRAMADA - MEIO AMBIENTE - ARVORE OU VEGETACAO
19330075_18241368	16163	29/01/2025 02:37	29/01/2025 12:45	ESCADA	INTERNO - NAO PROGRAMADA - MEIO AMBIENTE - ARVORE OU VEGETACAO
19330075_18241368	16163	29/01/2025 02:37	29/01/2025 12:45	ESCADA	INTERNO - NAO PROGRAMADA - MEIO AMBIENTE - ARVORE OU VEGETACAO
19330075_18242805	16163	29/01/2025 13:30	29/01/2025 13:35	ESCADA	INTERNO - NAO PROGRAMADA - MEIO AMBIENTE - ARVORE OU VEGETACAO
19329915_18241057	14212	28/01/2025 18:38	29/01/2025 00:01	PAULISTA	INTERNO - NAO PROGRAMADA - MEIO AMBIENTE - ARVORE OU VEGETACAO
19336117_18248953	16163	31/01/2025 13:54	31/01/2025 14:10	CABO DE SANTO AGOSTINHO	INTERNO - NAO PROGRAMADA - MEIO AMBIENTE - ARVORE OU VEGETACAO
19321400_18235788	14130	26/01/2025 07:31	27/01/2025 22:59	MACHADOS	INTERNO - NAO PROGRAMADA - MEIO AMBIENTE - ARVORE OU VEGETACAO
19335198_18247594	16152	30/01/2025 22:55	31/01/2025 00:00	GRAVATA	INTERNO - NAO PROGRAMADA - MEIO AMBIENTE - ARVORE OU VEGETACAO
19326723_18238000	14223	28/01/2025 02:00	28/01/2025 08:15	SAO JOSE DO EGITO	INTERNO - NAO PROGRAMADA - MEIO AMBIENTE - ARVORE OU VEGETACAO
19325535_18236229	16738	27/01/2025 15:50	27/01/2025 17:42	CABO DE SANTO AGOSTINHO	INTERNO - NAO PROGRAMADA - MEIO AMBIENTE - ARVORE OU VEGETACAO
19323383_18234351	16745	27/01/2025 04:13	27/01/2025 05:49	RECIFE	INTERNO - NAO PROGRAMADA - MEIO AMBIENTE - ARVORE OU VEGETACAO
19325759_18237105	14177	27/01/2025 17:00	27/01/2025 20:46	JABOATAO DOS GUARARAPES	INTERNO - NAO PROGRAMADA - MEIO AMBIENTE - ARVORE OU VEGETACAO
19323011_18234558	14224	27/01/2025 08:34	27/01/2025 09:40	SAO LOURENCO DA MATA	INTERNO - NAO PROGRAMADA - MEIO AMBIENTE - ARVORE OU VEGETACAO
19333659_18248092	14157	30/01/2025 10:42	31/01/2025 15:00	EXU	INTERNO - NAO PROGRAMADA - MEIO AMBIENTE - ARVORE OU VEGETACAO
19335168_18248510	14223	30/01/2025 21:10	31/01/2025 10:49	TUPARETAMA	INTERNO - NAO PROGRAMADA - MEIO AMBIENTE - ARVORE OU VEGETACAO
19330073_18248519	14223	29/01/2025 07:55	29/01/2025 13:55	SAO JOSE DO EGITO	INTERNO - NAO PROGRAMADA - MEIO AMBIENTE - ARVORE OU VEGETACAO
19322333_18233747	16179	26/01/2025 16:07	26/01/2025 19:14	BUIQUE	INTERNO - NAO PROGRAMADA - MEIO AMBIENTE - ARVORE OU VEGETACAO
19332838_18246846	16735	30/01/2025 06:22	30/01/2025 15:30	PARNAMIRIM	INTERNO - NAO PROGRAMADA - MEIO AMBIENTE - ARVORE OU VEGETACAO
19322216_18234312	16156	26/01/2025 15:18	26/01/2025 23:45	VENTANOURA	INTERNO - NAO PROGRAMADA - MEIO AMBIENTE - ARVORE OU VEGETACAO
19326722_18237792	14178	28/01/2025 06:24	28/01/2025 15:50	RECIFE	INTERNO - NAO PROGRAMADA - MEIO AMBIENTE - ARVORE OU VEGETACAO
19329565_18241367	14142	28/01/2025 18:11	29/01/2025 07:25	CAMARAGIBE	INTERNO - NAO PROGRAMADA - MEIO AMBIENTE - ARVORE OU VEGETACAO
19322529_18234528	14123	26/01/2025 17:11	27/01/2025 10:30	BARREIROS	INTERNO - NAO PROGRAMADA - MEIO AMBIENTE - ARVORE OU VEGETACAO
19329392_18246241	16181	28/01/2025 17:31	29/01/2025 12:50	POCAO	INTERNO - NAO PROGRAMADA - MEIO AMBIENTE - ARVORE OU VEGETACAO
19322018_18246803	15663	26/01/2025 13:30	27/01/2025 10:45	MACAPARANA	INTERNO - NAO PROGRAMADA - MEIO AMBIENTE - ARVORE OU VEGETACAO
19331972_18244797	14177	29/01/2025 16:05	30/01/2025 08:25	JABOATAO DOS GUARARAPES	INTERNO - NAO PROGRAMADA - MEIO AMBIENTE - ARVORE OU VEGETACAO
19321670_18235119	14117	26/01/2025 09:46	26/01/2025 11:20	IATI	INTERNO - NAO PROGRAMADA - MEIO AMBIENTE - ARVORE OU VEGETACAO
19321883_18257041	16179	26/01/2025 12:05	26/01/2025 15:00	BUIQUE	INTERNO - NAO PROGRAMADA - MEIO AMBIENTE - ARVORE OU VEGETACAO
19326693_18237781	14142	28/01/2025 01:46	28/01/2025 14:25	RECIFE	INTERNO - NAO PROGRAMADA - MEIO AMBIENTE - ARVORE OU VEGETACAO
19326415_18238110	14176	27/01/2025 21:27	28/01/2025 12:45	ITAMARACA	INTERNO - NAO PROGRAMADA - MEIO AMBIENTE - ARVORE OU VEGETACAO
19334068_18247608	14187	30/01/2025 13:13	03/02/2025 17:00	MORENO	INTERNO - NAO PROGRAMADA - MEIO AMBIENTE - ARVORE OU VEGETACAO
19324253_18234751	16740	27/01/2025 09:37	28/01/2025 20:08	RECIFE	INTERNO - NAO PROGRAMADA - MEIO AMBIENTE - ARVORE OU VEGETACAO
19331987_18244342	14134	29/01/2025 16:08	29/01/2025 17:54	ABREU E LIMA	INTERNO - NAO PROGRAMADA - MEIO AMBIENTE - ARVORE OU VEGETACAO
19336411_18249951	14179	31/01/2025 14:08	31/01/2025 18:45	RIBEIRAO	INTERNO - NAO PROGRAMADA - MEIO AMBIENTE - ARVORE OU VEGETACAO
19323415_18235678	14194	27/01/2025 05:10	27/01/2025 13:20	RECIFE	INTERNO - NAO PROGRAMADA - MEIO AMBIENTE - ARVORE OU VEGETACAO
19322869_18234129	14187	27/01/2025 00:34	27/01/2025 01:02	MORENO	INTERNO - NAO PROGRAMADA - MEIO AMBIENTE - ARVORE OU VEGETACAO
19325603_18238414	14166	28/01/2025 10:07	28/01/2025 14:37	BIMIRIM	INTERNO - NAO PROGRAMADA - MEIO AMBIENTE - DESCARGA ATMOSFERICA
19324166_18235922	14124	27/01/2025 09:24	27/01/2025 17:05	RECIFE	INTERNO - NAO PROGRAMADA - MEIO AMBIENTE - DESCARGA ATMOSFERICA
19327977_18239734	16179	28/01/2025 10:07	28/01/2025 12:59	BUIQUE	INTERNO - NAO PROGRAMADA - MEIO AMBIENTE - DESCARGA ATMOSFERICA
19334845_18247180	16743	30/01/2025 19:56	30/01/2025 20:37	RECIFE	INTERNO - NAO PROGRAMADA - MEIO AMBIENTE - DESCARGA ATMOSFERICA
19330125_18244248	16153	29/01/2025 05:20	29/01/2025 11:30	DORMENTES	INTERNO - NAO PROGRAMADA - MEIO AMBIENTE - DESCARGA ATMOSFERICA
19325870_18236836	14216	27/01/2025 17:38	27/01/2025 18:39	SANTA CRUZ DO CAPIBARIBE	INTERNO - NAO PROGRAMADA - MEIO AMBIENTE - DESCARGA ATMOSFERICA
19323411_18234378	16738	27/01/2025 04:56	27/01/2025 05:48	IPOJUCA	INTERNO - NAO PROGRAMADA - MEIO AMBIENTE - DESCARGA ATMOSFERICA
19322029_18238077	14179</				

19331751_18255006		14182	29/01/2025 14:58	30/01/2025 09:00	JOAO ALFREDO	INTERNO - NAO PROGRAMADA - MEIO AMBIENTE - DESCARGA ATMOSFERICA
19326279_18238983		16168	27/01/2025 19:53	28/01/2025 15:02	TORITAMA	INTERNO - NAO PROGRAMADA - MEIO AMBIENTE - DESCARGA ATMOSFERICA
19322535_18233619		14188	26/01/2025 18:12	26/01/2025 19:16	NAZARE DA MATA	INTERNO - NAO PROGRAMADA - MEIO AMBIENTE - DESCARGA ATMOSFERICA
19334845_18247180		16743	30/01/2025 19:56	30/01/2025 22:13	RECIFE	INTERNO - NAO PROGRAMADA - MEIO AMBIENTE - DESCARGA ATMOSFERICA
19322535_18233617		14188	26/01/2025 17:13	27/01/2025 21:54	NAZARE DA MATA	INTERNO - NAO PROGRAMADA - MEIO AMBIENTE - DESCARGA ATMOSFERICA
19328069_18241334		14130	28/01/2025 10:30	29/01/2025 01:30	OROBO	INTERNO - NAO PROGRAMADA - MEIO AMBIENTE - DESCARGA ATMOSFERICA
19322798_18233732		15662	26/01/2025 18:49	27/01/2025 03:18	VITORIA DE SANTO ANTAO	INTERNO - NAO PROGRAMADA - MEIO AMBIENTE - DESCARGA ATMOSFERICA
19334845_18247180		16743	30/01/2025 19:56	30/01/2025 20:00	RECIFE	INTERNO - NAO PROGRAMADA - MEIO AMBIENTE - DESCARGA ATMOSFERICA
19330155_18243063		15663	29/01/2025 08:18	29/01/2025 09:35	MACAPARANA	INTERNO - NAO PROGRAMADA - MEIO AMBIENTE - DESCARGA ATMOSFERICA
19321968_18233103		14182	26/01/2025 13:03	27/01/2025 16:49	FEIRA NOVA	INTERNO - NAO PROGRAMADA - MEIO AMBIENTE - DESCARGA ATMOSFERICA
19322561_18278148		14189	26/01/2025 17:24	27/01/2025 16:22	PETROLANDIA	INTERNO - NAO PROGRAMADA - MEIO AMBIENTE - DESCARGA ATMOSFERICA
19325603_18236327		14166	27/01/2025 16:15	27/01/2025 19:47	BIRMIRIM	INTERNO - NAO PROGRAMADA - MEIO AMBIENTE - DESCARGA ATMOSFERICA
19330646_18255651		16747	29/01/2025 09:08	29/01/2025 10:10	IGUARACI	INTERNO - NAO PROGRAMADA - MEIO AMBIENTE - DESCARGA ATMOSFERICA
19323626_18237532		14187	27/01/2025 07:07	27/01/2025 22:50	MORENO	INTERNO - NAO PROGRAMADA - MEIO AMBIENTE - DESCARGA ATMOSFERICA
19328686_18241488		14198	28/01/2025 13:19	28/01/2025 18:28	PAULISTA	INTERNO - NAO PROGRAMADA - MEIO AMBIENTE - DESCARGA ATMOSFERICA
19330143_18241867		16174	29/01/2025 05:50	29/01/2025 08:05	OURICURI	INTERNO - NAO PROGRAMADA - MEIO AMBIENTE - DESCARGA ATMOSFERICA
19334701_18247644		16734	30/01/2025 17:16	30/01/2025 23:54	PETROLINA	INTERNO - NAO PROGRAMADA - MEIO AMBIENTE - DESCARGA ATMOSFERICA
19325682_18239345		14144	27/01/2025 16:37	28/01/2025 14:12	BREJO DA MADRE DE DEUS	INTERNO - NAO PROGRAMADA - MEIO AMBIENTE - DESCARGA ATMOSFERICA
19326258_18238855		14173	27/01/2025 19:42	28/01/2025 07:40	ITAMARACA	INTERNO - NAO PROGRAMADA - MEIO AMBIENTE - DESCARGA ATMOSFERICA
19330914_18244109		14119	29/01/2025 10:22	29/01/2025 15:00	ARARIPINA	INTERNO - NAO PROGRAMADA - MEIO AMBIENTE - DESCARGA ATMOSFERICA
19329638_18254729		16160	28/01/2025 19:07	29/01/2025 09:30	SIRINHAEM	INTERNO - NAO PROGRAMADA - MEIO AMBIENTE - DESCARGA ATMOSFERICA
19334339_18248325		16733	31/01/2025 09:50	31/01/2025 09:59	AFRANIO	INTERNO - NAO PROGRAMADA - MEIO AMBIENTE - DESCARGA ATMOSFERICA
19327234_18239056		15659	28/01/2025 07:41	28/01/2025 12:52	CABO DE SANTO AGOSTINHO	INTERNO - NAO PROGRAMADA - MEIO AMBIENTE - DESCARGA ATMOSFERICA
19323746_18235040		14231	27/01/2025 07:46	27/01/2025 12:38	RIO FORMOSO	INTERNO - NAO PROGRAMADA - MEIO AMBIENTE - DESCARGA ATMOSFERICA
19330946_18244027		14119	29/01/2025 10:29	29/01/2025 20:25	ARARIPINA	INTERNO - NAO PROGRAMADA - MEIO AMBIENTE - DESCARGA ATMOSFERICA
19329828_18242165		14119	28/01/2025 17:35	29/01/2025 10:29	ARARIPINA	INTERNO - NAO PROGRAMADA - MEIO AMBIENTE - DESCARGA ATMOSFERICA
19326516_18249727		14147	27/01/2025 22:40	28/01/2025 01:20	LAGOA DO CARRO	INTERNO - NAO PROGRAMADA - MEIO AMBIENTE - DESCARGA ATMOSFERICA
19327147_18239636		14142	28/01/2025 07:19	28/01/2025 11:00	CAMARAGIBE	INTERNO - NAO PROGRAMADA - MEIO AMBIENTE - DESCARGA ATMOSFERICA
19323575_18235635		14182	27/01/2025 06:51	27/01/2025 10:50	LIMOIRO	INTERNO - NAO PROGRAMADA - MEIO AMBIENTE - DESCARGA ATMOSFERICA
19321317_18232872		16150	26/01/2025 06:07	26/01/2025 10:44	CEDRO	INTERNO - NAO PROGRAMADA - MEIO AMBIENTE - DESCARGA ATMOSFERICA
19328883_18242515		14173	28/01/2025 14:34	29/01/2025 09:20	ITAMARACA	INTERNO - NAO PROGRAMADA - MEIO AMBIENTE - DESCARGA ATMOSFERICA
19322077_18234280		14179	26/01/2025 14:05	27/01/2025 00:40	RIBEIRAO	INTERNO - NAO PROGRAMADA - MEIO AMBIENTE - DESCARGA ATMOSFERICA
19334841_18247762		14223	30/01/2025 18:11	31/01/2025 03:44	SAO JOSE DO EGITO	INTERNO - NAO PROGRAMADA - MEIO AMBIENTE - DESCARGA ATMOSFERICA
19323739_18236682		16179	27/01/2025 07:43	27/01/2025 17:50	BUIQUE	INTERNO - NAO PROGRAMADA - MEIO AMBIENTE - DESCARGA ATMOSFERICA
19330395_18255689		16149	29/01/2025 08:03	29/01/2025 10:52	SAO JOSE DO BELMONTE	INTERNO - NAO PROGRAMADA - MEIO AMBIENTE - DESCARGA ATMOSFERICA
19326488_18254689		14231	27/01/2025 22:16	28/01/2025 09:30	TAMANDARE	INTERNO - NAO PROGRAMADA - MEIO AMBIENTE - DESCARGA ATMOSFERICA
19325029_18237083		16733	27/01/2025 13:19	27/01/2025 16:20	PETROLINA	INTERNO - NAO PROGRAMADA - MEIO AMBIENTE - DESCARGA ATMOSFERICA
19326079_18244635		16747	27/01/2025 18:31	28/01/2025 11:23	IGUARACI	INTERNO - NAO PROGRAMADA - MEIO AMBIENTE - DESCARGA ATMOSFERICA
19326337_18241587		14221	27/01/2025 17:26	28/01/2025 15:15	SAO CAETANO	INTERNO - NAO PROGRAMADA - MEIO AMBIENTE - DESCARGA ATMOSFERICA
19337091_18250153		16180	31/01/2025 19:50	01/02/2025 00:12	PEDRA	INTERNO - NAO PROGRAMADA - MEIO AMBIENTE - DESCARGA ATMOSFERICA
19328653_18241336		14130	28/01/2025 13:09	28/01/2025 15:30	MAO JARDIM	INTERNO - NAO PROGRAMADA - MEIO AMBIENTE - DESCARGA ATMOSFERICA
19329825_18241219		16167	28/01/2025 21:26	28/01/2025 23:25	SALGUEIRO	INTERNO - NAO PROGRAMADA - MEIO AMBIENTE - DESCARGA ATMOSFERICA
19324753_18237046		16181	27/01/2025 16:54	27/01/2025 17:40	ARCOVERDE	INTERNO - NAO PROGRAMADA - MEIO AMBIENTE - DESCARGA ATMOSFERICA
19321328_18232908		14228	26/01/2025 06:30	26/01/2025 09:03	CASINHAS	INTERNO - NAO PROGRAMADA - MEIO AMBIENTE - DESCARGA ATMOSFERICA
19327080_18240173		16176	28/01/2025 06:59	28/01/2025 09:45	CATENDE	INTERNO - NAO PROGRAMADA - MEIO AMBIENTE - DESCARGA ATMOSFERICA
19321381_18233011		14220	26/01/2025 07:15	26/01/2025 11:30	SAO BENTO DO UNA	INTERNO - NAO PROGRAMADA - MEIO AMBIENTE - DESCARGA ATMOSFERICA
19322400_18233798		14134	26/01/2025 16:27	26/01/2025 20:35	PAUDALHO	INTERNO - NAO PROGRAMADA - MEIO AMBIENTE - DESCARGA ATMOSFERICA
19327045_18238065		15663	28/01/2025 06:47	29/01/2025 18:30	CAMUTANGA	INTERNO - NAO PROGRAMADA - MEIO AMBIENTE - DESCARGA ATMOSFERICA
19327129_18283040		16733	28/01/2025 07:14	28/01/2025 10:50	DORMENTES	INTERNO - NAO PROGRAMADA - MEIO AMBIENTE - DESCARGA ATMOSFERICA
19324893_18237637		15662	27/01/2025 12:28	27/01/2025 16:38	VITORIA DE SANTO ANTAO	INTERNO - NAO PROGRAMADA - MEIO AMBIENTE - DESCARGA ATMOSFERICA
19321641_18256623		16176	26/01/2025 09:33	27/01/2025 12:00	LAGOA DOS GATOS	INTERNO - NAO PROGRAMADA - MEIO AMBIENTE - DESCARGA ATMOSFERICA
19322580_18234275		14220	26/01/2025 17:31	27/01/2025 02:40	SAO BENTO DO UNA	INTERNO - NAO PROGRAMADA - MEIO AMBIENTE - DESCARGA ATMOSFERICA
19324210_18254814		14123	27/01/2025 09:33	27/01/2025 15:20	AGUA PRETA	INTERNO - NAO PROGRAMADA - MEIO AMBIENTE - DESCARGA ATMOSFERICA
19325264_18237186		16156	27/01/2025 14:31	27/01/2025 21:56	PEDRA	INTERNO - NAO PROGRAMADA - MEIO AMBIENTE - DESCARGA ATMOSFERICA
19324300_18253877		14228	27/01/2025 09:50	27/01/2025 10:45	SANTA MARIA DO CAMBUCA	INTERNO - NAO PROGRAMADA - MEIO AMBIENTE - DESCARGA ATMOSFERICA
19335038_18270097		14119	30/01/2025 19:33	01/02/2025 01:10	ARARIPINA	INTERNO - NAO PROGRAMADA - MEIO AMBIENTE - DESCARGA ATMOSFERICA
19328389_18242131		14238	28/01/2025 11:48	29/01/2025 10:24	ALIANCA	INTERNO - NAO PROGRAMADA - MEIO AMBIENTE - DESCARGA ATMOSFERICA
19322734_18244587		14230	26/01/2025 18:26	27/01/2025 12:44	INGAZEIRA	INTERNO - NAO PROGRAMADA - MEIO AMBIENTE - DESCARGA ATMOSFERICA
19328514_18249654		16175	31/01/2025 15:35	31/01/2025 17:50	AGRESTINA	INTERNO - NAO PROGRAMADA - MEIO AMBIENTE - EROSAO
19321886_18233487		14179	26/01/2025 12:07	26/01/2025 15:39	CHA GRANDE	INTERNO - NAO PROGRAMADA - MEIO AMBIENTE - VENTO
19328655_18240170		14148	28/01/2025 12:23	29/01/2025 13:19	CARUARU	INTERNO - NAO PROGRAMADA - MEIO AMBIENTE - VENTO
19330683_18258837		16733	29/01/2025 09:18	29/01/2025 11:31	PETROLINA	INTERNO - NAO PROGRAMADA - MEIO AMBIENTE - VENTO
19327518_18270576		16181	28/01/2025 08:39	28/01/2025 13:47	PESQUEIRA	INTERNO - NAO PROGRAMADA - MEIO AMBIENTE - VENTO
19325341_18238037		16186	27/01/2025 14:53	28/01/2025 09:30	CABROBO	INTERNO - NAO PROGRAMADA - MEIO AMBIENTE - VENTO
19333685_18246011		14179	30/01/2025 10:50	30/01/2025 13:50	CHA GRANDE	INTERNO - NAO PROGRAMADA - MEIO AMBIENTE - ARVORE OU VEGETACAO
19333086_18253842		14212	30/01/2025 08:12	03/02/2025 05:13	PAULISTA	INTERNO - NAO PROGRAMADA - MEIO AMBIENTE - ARVORE OU VEGETACAO
19328387_18241078		14142	28/01/2025 11:47	28/01/2025 17:25	RECIFE	INTERNO - NAO PROGRAMADA - MEIO AMBIENTE - ARVORE OU VEGETACAO
19327369_18238257		14224	28/01/2025 05:39	28/01/2025 09:30	CAMARAGIBE	INTERNO - NAO PROGRAMADA - MEIO AMBIENTE - ARVORE OU VEGETACAO
19323799_18235967		14179	27/01/2025 08:01	27/01/2025 15:54	RIBEIRAO	INTERNO - NAO PROGRAMADA - MEIO AMBIENTE - ARVORE OU VEGETACAO
19325972_18238923		14136	27/01/2025 18:02	28/01/2025 12:50	BREJO DA MADRE DE DEUS	INTERNO - NAO PROGRAMADA - MEIO AMBIENTE - ARVORE OU VEGETACAO
19327004_18239935		14168	28/01/2025 06:31	03/02/2025 13:24	IGARASSU	INTERNO - NAO PROGRAMADA - MEIO AMBIENTE - ARVORE OU VEGETACAO
19322278_18233765		16180	26/01/2025 15:50	26/01/2025 20:00	ARCOVERDE	INTERNO - NAO PROGRAMADA - MEIO AMBIENTE - ARVORE OU VEGETACAO
19331826_18243170		14153	29/01/2025 15:43	30/01/2025 19:00	IGARASSU	INTERNO - NAO PROGRAMADA - MEIO AMBIENTE - ARVORE OU VEGETACAO
19334996_18248895		16173	30/01/2025 19:08	31/01/2025 13:20	BODOCO	INTERNO - NAO PROGRAMADA - MEIO AMBIENTE - ARVORE OU VEGETACAO
19329540_18242087		16172	28/01/2025 18:22	29/01/2025 11:00	JABOATAO DOS GUARARAPES	INTERNO - NAO PROGRAMADA - MEIO AMBIENTE - DESCARGA ATMOSFERICA
19327626_18239532		14230	28/01/2025 09:01	28/01/2025 12:11	SOLIDAO	INTERNO - NAO PROGRAMADA - MEIO AMBIENTE - DESCARGA ATMOSFERICA
19332842_18245713		15661	30/01/2025 06:23	30/01/2025 13:04	VITORIA DE SANTO ANTAO	INTERNO - NAO PROGRAMADA - MEIO AMBIENTE - DESCARGA ATMOSFERICA
19330549_18247913		16735	29/01/2025 08:42	30/01/2025 10:37	LAGOA GRANDE	INTERNO - NAO PROGRAMADA - MEIO AMBIENTE - DESCARGA ATMOSFERICA
19327790_18239603		14157	28/01/2025 09:32	28/01/2025 14:52	BODOCO	INTERNO - NAO PROGRAMADA - MEIO AMBIENTE - DESCARGA ATMOSFERICA
19324080_18250945		14228	27/01/2025 09:08	27/01/2025 12:40	SURUBIM	INTERNO - NAO PROGRAMADA - MEIO AMBIENTE - DESCARGA ATMOSFERICA
19321611_18232761		14144	26/01/2025 09:20	28/01/2025 13:35	CARUARU	INTERNO - NAO PROGRAMADA - MEIO AMBIENTE - DESCARGA ATMOSFERICA
19330113_18241524		16174	29/01/2025 00:09	29/01/2025 00:19	OURICURI	INTERNO - NAO PROGRAMADA - MEIO AMBIENTE - VENTO
19330636_18248839		14182	29/01/2025 09:06	29/01/2025 11:48	LIMOIRO	INTERNO - NAO PROGRAMADA - MEIO AMBIENTE - VENTO
19325527_18236951		16149	27/01/2025 15:48	27/01/2025 19:46	SAO JOSE DO BELMONTE	INTERNO - NAO PROGRAMADA - MEIO AMBIENTE - VENTO
19327532_18272014		14223	28/01/2025 08:42	28/01/2025 09:52	ITAPETIM	INTERNO - NAO PROGRAMADA - MEIO AMBIENTE - VENTO
19322261_18234633		16746	26/01/2025 15:43	27/01/2025 09:05	CARNAIBA	INTERNO - NAO PROGRAMADA - MEIO AMBIENTE - VENTO
19334594_18248453		16179	30/01/2025 16:47	30/01/2025 18:59	BUIQUE	INTERNO - NAO PROGRAMADA - MEIO AMBIENTE - VENTO
19323485_18236535		14191	27/01/2025 06:09	27/01/2025 16:59	ITAMBE	INTERNO - NAO PROGRAMADA - MEIO AMBIENTE - VENTO
19324819_18236719		14238	27/01/2025 12:00	27/01/2025 17:30	TIMBAUBA	INTERNO - NAO PROGRAMADA - MEIO AMBIENTE - VENTO
19330245_18266410		16149	29/01/2025 07:00	29/01/2025 13:24	SAO JOSE DO BELMONTE	INTERNO - NAO PROGRAMADA - MEIO AMBIENTE - ARVORE OU VEGETACAO
19328301_18241880		14135	28/01/2025 11:23	29/01/2025 09:37	BREJO	INTERNO - NAO PROGRAMADA - MEIO AMBIENTE - ARVORE OU VEGETACAO
19331316_18249226		16183	29/01/2025 12:43	29/01/2025 16:51	RECIFE	INTERNO - NAO PROGRAMADA - MEIO AMBIENTE - ARVORE OU VEGETACAO
19334654_18248580		16734	30/01/2025 17:05	31/01/2025 10:11	PETROLINA	INTERNO - NAO PROGRAMADA - MEIO AMBIENTE - ARVORE OU VEGETACAO
19323629_18235228		14141	27/01/2025 07:09	27/01/2025 12:10	CAPOEIRAS	INTERNO - NAO PROGRAMADA - MEIO AMBIENTE - DESCARGA ATMOSFERICA
19328289_18242774		16153	28/01/2025 11:21	29/01/2025 13:21	DORMENTES	INTERNO - NAO PROGRAMADA - MEIO AMBIENTE - DESCARGA ATMOSFERICA
19332471_18246582		14130	29/01/2025 19:22	30/01/2025 16:10	MACHADOS	INTERNO - NAO PROGRAMADA - MEIO AMBIENTE - DESCARGA ATMOSFERICA
19328231_18241083		14130	28/01/2025 11:06	28/01/2025 21:40	MAO JARDIM	INTERNO - NAO PROGRAMADA - MEIO AMBIENTE - DESCARGA ATMOSFERICA
19326297_18239707		16180	27/01/2025 20:03	28/01/2025 11:39	PEDRA	INTERNO - NAO PROGRAMADA - MEIO AMBIENTE - DESCARGA ATMOSFERICA
19327476_18250244		16174	28/01/2025 08:33	29/01/2025 11:57	OURICURI	INTERNO - NAO PROGRAMADA - MEIO AMBIENTE - VENTO
19331185_18268093		14154	29/01/2025 11:55	29/01/2025 17:16	XUCODIA	INTERNO - NAO PROGRAMADA - MEIO AMBIENTE - VENTO
19328244_18240136		14219	28/01/2025 11:10	28/01/2025 17:37	OLINDA	INTERNO - NAO PROGRAMADA - MEIO AMBIENTE - VENTO
19323426_18234789		14182	27/01/2025 05:21	27/01/2025 12:38	LIMOIRO	INTERNO - NAO PROGRAMADA - MEIO AMBIENTE - VENTO
19327180_18238744		14223	28/01/2025 07:29	28/01/2025 09:40	BREJO	INTERNO - NAO PROGRAMADA - MEIO AMBIENTE - VENTO
19325335_18241708		14221	27/01/2025 14:52	29/01/2025 08:58	SAO CAETANO	INTERNO - NAO PROGRAMADA - MEIO AMBIENTE - ARVORE OU VEGETACAO
19321957_18234543		16166	26/01/2025 12:57	26/01/2025 22:28	BELEM DE SAO FRANCISCO	INTERNO - NAO PROGRAMADA - MEIO AMBIENTE - DESCARGA ATMOSFERICA
19328478_18240111		14193	28/01/2025 12:12	28/01/2025 17:24	PALMARES	INTERNO - NAO PROGRAMADA - MEIO AMBIENTE - DESCARGA ATMOSFERICA
19325235_18237241		16175				

19325646_18236408	16176	27/01/2025 16:29	27/01/2025 21:10	BONITO	INTERNO - NAO PROGRAMADA - MEIO AMBIENTE - ARVORE OU VEGETACAO
19332342_18245428	16737	29/01/2025 18:29	30/01/2025 12:00	PANELAS	INTERNO - NAO PROGRAMADA - MEIO AMBIENTE - ARVORE OU VEGETACAO
19329674_18243720	14219	28/01/2025 19:25	29/01/2025 17:33	RECIFE	INTERNO - NAO PROGRAMADA - MEIO AMBIENTE - ARVORE OU VEGETACAO
19328991_18240065	16177	28/01/2025 15:13	28/01/2025 17:17	PANELAS	INTERNO - NAO PROGRAMADA - MEIO AMBIENTE - ARVORE OU VEGETACAO
19327106_18239429	14230	28/01/2025 07:08	28/01/2025 10:55	TABIRA	INTERNO - NAO PROGRAMADA - MEIO AMBIENTE - DESCARGA ATMOSFERICA
19326862_18238483	16180	28/01/2025 05:23	28/01/2025 09:00	PEDRA	INTERNO - NAO PROGRAMADA - MEIO AMBIENTE - DESCARGA ATMOSFERICA
19333162_18249126	14184	30/01/2025 08:35	31/01/2025 15:01	PETROLINA	INTERNO - NAO PROGRAMADA - MEIO AMBIENTE - DESCARGA ATMOSFERICA
19335565_18250245	16735	31/01/2025 08:23	01/02/2025 02:46	SANTA MARIA DA BOA VISTA	INTERNO - NAO PROGRAMADA - MEIO AMBIENTE - VENTO
19321673_18233573	14135	26/01/2025 09:49	26/01/2025 18:17	GARANHUNS	INTERNO - NAO PROGRAMADA - MEIO AMBIENTE - VENTO
19328387_18241081	14142	28/01/2025 11:47	28/01/2025 17:25	RECIFE	INTERNO - NAO PROGRAMADA - MEIO AMBIENTE - ARVORE OU VEGETACAO
19328387_18241079	14142	28/01/2025 11:47	28/01/2025 17:25	RECIFE	INTERNO - NAO PROGRAMADA - MEIO AMBIENTE - ARVORE OU VEGETACAO
19329674_18243719	14219	28/01/2025 19:25	29/01/2025 17:33	RECIFE	INTERNO - NAO PROGRAMADA - MEIO AMBIENTE - ARVORE OU VEGETACAO
19322249_18233633	16739	26/01/2025 15:37	26/01/2025 18:07	IPOJUCA	INTERNO - NAO PROGRAMADA - MEIO AMBIENTE - ARVORE OU VEGETACAO
19330354_18242667	15662	29/01/2025 07:49	29/01/2025 14:00	VITORIA DE SANTO ANTAO	INTERNO - NAO PROGRAMADA - MEIO AMBIENTE - DESCARGA ATMOSFERICA
19326708_18239197	14124	28/01/2025 01:54	28/01/2025 15:57	RECIFE	INTERNO - NAO PROGRAMADA - MEIO AMBIENTE - ARVORE OU VEGETACAO
19324404_18255542	14230	27/01/2025 10:14	28/01/2025 12:15	TABIRA	INTERNO - NAO PROGRAMADA - MEIO AMBIENTE - DESCARGA ATMOSFERICA
19328656_18240888	16175	28/01/2025 13:10	28/01/2025 19:18	ALTINHO	INTERNO - NAO PROGRAMADA - MEIO AMBIENTE - DESCARGA ATMOSFERICA
19325326_18238470	14182	27/01/2025 14:51	28/01/2025 10:38	LIMOIEIRO	INTERNO - NAO PROGRAMADA - MEIO AMBIENTE - DESCARGA ATMOSFERICA
19323748_18240444	14194	27/01/2025 07:46	28/01/2025 15:58	PAULISTA	INTERNO - NAO PROGRAMADA - MEIO AMBIENTE - ARVORE OU VEGETACAO
19322249_18233634	16739	26/01/2025 15:37	26/01/2025 18:07	IPOJUCA	INTERNO - NAO PROGRAMADA - MEIO AMBIENTE - ARVORE OU VEGETACAO
19325661_18236839	14168	27/01/2025 16:35	27/01/2025 19:00	IGARASSU	INTERNO - NAO PROGRAMADA - MEIO AMBIENTE - ARVORE OU VEGETACAO
19322891_18234586	16180	26/01/2025 19:26	27/01/2025 15:39	PEDRA	INTERNO - NAO PROGRAMADA - MEIO AMBIENTE - VENTO
19330313_18241800	14238	29/01/2025 07:31	29/01/2025 09:32	QUILINDA	INTERNO - NAO PROGRAMADA - MEIO AMBIENTE - ARVORE OU VEGETACAO
19331095_18242269	14190	29/01/2025 11:22	29/01/2025 21:46	QUILINDA	INTERNO - NAO PROGRAMADA - MEIO AMBIENTE - VENTO
19331513_18243706	14177	29/01/2025 13:47	29/01/2025 20:29	JABOATAO DOS GUARARAPES	INTERNO - NAO PROGRAMADA - MEIO AMBIENTE - ARVORE OU VEGETACAO
19330230_18244553	16174	29/01/2025 06:54	29/01/2025 17:25	BODOCO	INTERNO - NAO PROGRAMADA - MEIO AMBIENTE - VENTO
19328100_18239283	14193	28/01/2025 10:37	28/01/2025 14:09	MARIAIAI	INTERNO - NAO PROGRAMADA - MEIO AMBIENTE - DESCARGA ATMOSFERICA
19325200_18239939	14151	27/01/2025 14:14	28/01/2025 10:25	CONDADO	INTERNO - NAO PROGRAMADA - MEIO AMBIENTE - VENTO
19332046_18244852	14144	29/01/2025 16:25	30/01/2025 08:50	CARUARU	INTERNO - NAO PROGRAMADA - MEIO AMBIENTE - VENTO
19326436_18238987	14193	28/01/2025 12:31	28/01/2025 14:12	BONITO	INTERNO - NAO PROGRAMADA - MEIO AMBIENTE - VENTO
19335793_18250506	14198	31/01/2025 09:40	01/02/2025 22:10	PAULISTA	INTERNO - NAO PROGRAMADA - MEIO AMBIENTE - ARVORE OU VEGETACAO
19328785_18242348	14193	28/01/2025 14:00	28/01/2025 16:50	XEXEU	INTERNO - NAO PROGRAMADA - MEIO AMBIENTE - ARVORE OU VEGETACAO
19327045_18239280	15663	28/01/2025 14:00	29/01/2025 01:05	CAMUTANGA	INTERNO - NAO PROGRAMADA - MEIO AMBIENTE - DESCARGA ATMOSFERICA
19332001_18243702	14160	29/01/2025 16:13	29/01/2025 19:15	PARANATAMA	INTERNO - NAO PROGRAMADA - MEIO AMBIENTE - ARVORE OU VEGETACAO
19331665_18245349	14224	29/01/2025 14:33	30/01/2025 12:30	SAO LOURENCO DA MATA	INTERNO - NAO PROGRAMADA - MEIO AMBIENTE - ARVORE OU VEGETACAO
19321768_18232895	14229	26/01/2025 10:48	26/01/2025 11:01	SAO LOURENCO DA MATA	INTERNO - NAO PROGRAMADA - MEIO AMBIENTE - VENTO
19322180_18253009	16154	26/01/2025 14:51	26/01/2025 14:54	RECIFE	INTERNO - NAO PROGRAMADA - MEIO AMBIENTE - VENTO
19331095_18242269	14190	29/01/2025 11:22	29/01/2025 21:47	QUILINDA	INTERNO - NAO PROGRAMADA - MEIO AMBIENTE - VENTO
19331529_18243546	16741	29/01/2025 13:53	29/01/2025 16:50	JABOATAO DOS GUARARAPES	INTERNO - NAO PROGRAMADA - MEIO AMBIENTE - VENTO
19321959_18233384	14182	26/01/2025 12:58	26/01/2025 16:10	JOAO ALFREDO	INTERNO - NAO PROGRAMADA - MEIO AMBIENTE - VENTO
19330103_18241512	14212	29/01/2025 04:38	29/01/2025 05:35	PAULISTA	INTERNO - NAO PROGRAMADA - MEIO AMBIENTE - VENTO
19327508_18238292	14130	28/01/2025 08:37	28/01/2025 09:58	OROBO	INTERNO - NAO PROGRAMADA - MEIO AMBIENTE - VENTO
19326403_18237701	15662	27/01/2025 21:00	27/01/2025 23:46	VITORIA DE SANTO ANTAO	INTERNO - NAO PROGRAMADA - MEIO AMBIENTE - VENTO
19321929_18233073	15664	26/01/2025 12:32	26/01/2025 15:56	SAO VICENTE FERRER	INTERNO - NAO PROGRAMADA - MEIO AMBIENTE - VENTO
19332948_18245109	16738	30/01/2025 07:21	30/01/2025 10:40	IPOJUCA	INTERNO - NAO PROGRAMADA - MEIO AMBIENTE - VENTO
19330238_18242477	14197	29/01/2025 06:58	29/01/2025 10:00	PASSIRA	INTERNO - NAO PROGRAMADA - MEIO AMBIENTE - VENTO
19331780_18242923	14193	29/01/2025 15:07	29/01/2025 17:54	AGUA PRETA	INTERNO - NAO PROGRAMADA - MEIO AMBIENTE - VENTO
19324248_18234723	16748	27/01/2025 09:37	27/01/2025 09:41	IPOJUCA	INTERNO - NAO PROGRAMADA - MEIO AMBIENTE - VENTO
19326636_18238153	14191	28/01/2025 00:57	28/01/2025 07:41	PEDRAS DE FOGO	INTERNO - NAO PROGRAMADA - MEIO AMBIENTE - VENTO
19324559_18236608	16176	27/01/2025 10:54	27/01/2025 17:20	CATENDE	INTERNO - NAO PROGRAMADA - MEIO AMBIENTE - VENTO
19329278_18240453	14171	28/01/2025 16:50	28/01/2025 19:47	ITAIBA	INTERNO - NAO PROGRAMADA - MEIO AMBIENTE - VENTO
19328062_18240290	14197	28/01/2025 10:28	28/01/2025 16:35	CUMARU	INTERNO - NAO PROGRAMADA - MEIO AMBIENTE - VENTO
19332602_18247242	14193	29/01/2025 20:47	30/01/2025 10:15	JOAQUIM NABUCO	INTERNO - NAO PROGRAMADA - MEIO AMBIENTE - VENTO
19325416_18236937	16747	27/01/2025 15:14	27/01/2025 19:00	AFOGADOS DA INGAZEIRA	INTERNO - NAO PROGRAMADA - MEIO AMBIENTE - VENTO
19334405_18248403	16153	30/01/2025 15:30	31/01/2025 08:20	SANTA CRUZ	INTERNO - NAO PROGRAMADA - MEIO AMBIENTE - VENTO
19334410_18246396	14119	30/01/2025 15:10	30/01/2025 15:25	ARARIPINA	INTERNO - NAO PROGRAMADA - MEIO AMBIENTE - VENTO
19329896_18241739	14228	28/01/2025 22:40	29/01/2025 09:05	JOAO ALFREDO	INTERNO - NAO PROGRAMADA - MEIO AMBIENTE - VENTO
19329145_18240205	16159	28/01/2025 16:08	28/01/2025 17:45	BETANIA	INTERNO - NAO PROGRAMADA - MEIO AMBIENTE - VENTO
19335573_18249588	16173	31/01/2025 08:27	31/01/2025 16:35	BODOCO	INTERNO - NAO PROGRAMADA - MEIO AMBIENTE - VENTO
19327715_18241024	16158	28/01/2025 09:15	28/01/2025 20:38	SERRA TALHADA	INTERNO - NAO PROGRAMADA - MEIO AMBIENTE - VENTO
19328691_18239739	16179	28/01/2025 13:19	28/01/2025 15:36	BUIQUE	INTERNO - NAO PROGRAMADA - MEIO AMBIENTE - VENTO
19323586_18235874	16158	27/01/2025 06:56	27/01/2025 10:40	SANTA CRUZ DA BAIXA VERDE	INTERNO - NAO PROGRAMADA - MEIO AMBIENTE - VENTO
19327622_18240169	14184	28/01/2025 09:01	28/01/2025 15:01	PETROLINA	INTERNO - NAO PROGRAMADA - MEIO AMBIENTE - VENTO
19327535_18244428	15663	28/01/2025 08:42	29/01/2025 17:12	TIMBAUBA	INTERNO - NAO PROGRAMADA - MEIO AMBIENTE - VENTO
19326845_18238992	15663	28/01/2025 04:58	28/01/2025 10:45	TIMBAUBA	INTERNO - NAO PROGRAMADA - MEIO AMBIENTE - VENTO
19331529_18243546	16741	29/01/2025 13:53	29/01/2025 17:05	JABOATAO DOS GUARARAPES	INTERNO - NAO PROGRAMADA - MEIO AMBIENTE - VENTO
19326636_18238153	14191	28/01/2025 00:57	28/01/2025 07:34	PEDRAS DE FOGO	INTERNO - NAO PROGRAMADA - MEIO AMBIENTE - VENTO
19336748_18249769	16174	31/01/2025 16:27	31/01/2025 18:45	TRINDADE	INTERNO - NAO PROGRAMADA - MEIO AMBIENTE - VENTO
19335655_18250036	16174	31/01/2025 15:09	31/01/2025 22:10	ARARIPINA	INTERNO - NAO PROGRAMADA - MEIO AMBIENTE - VENTO
19333335_18246761	14190	30/01/2025 09:19	30/01/2025 15:50	QUILINDA	INTERNO - NAO PROGRAMADA - MEIO AMBIENTE - VENTO
19334464_18247334	14214	30/01/2025 15:51	30/01/2025 21:49	RECIFE	INTERNO - NAO PROGRAMADA - MEIO AMBIENTE - VENTO
19325619_18238643	14130	27/01/2025 16:16	28/01/2025 10:10	MR JARDIM	INTERNO - NAO PROGRAMADA - MEIO AMBIENTE - VENTO
19325045_18237163	14223	27/01/2025 13:23	27/01/2025 19:30	ITAPETIM	INTERNO - NAO PROGRAMADA - MEIO AMBIENTE - VENTO
19329120_18241356	16738	28/01/2025 16:00	29/01/2025 00:20	IPOJUCA	INTERNO - NAO PROGRAMADA - MEIO AMBIENTE - VENTO
19330222_18244175	14157	29/01/2025 06:51	29/01/2025 17:34	EXU	INTERNO - NAO PROGRAMADA - MEIO AMBIENTE - VENTO
19323110_18236019	16734	26/01/2025 21:39	27/01/2025 09:40	PETROLINA	INTERNO - NAO PROGRAMADA - MEIO AMBIENTE - VENTO
19322840_18234442	14163	26/01/2025 19:05	27/01/2025 07:26	GOIANA	INTERNO - NAO PROGRAMADA - MEIO AMBIENTE - VENTO
19329383_18243454	15663	29/01/2025 14:57	29/01/2025 16:25	TIMBAUBA	INTERNO - NAO PROGRAMADA - MEIO AMBIENTE - VENTO
19335651_18248926	14121	31/01/2025 08:56	31/01/2025 13:06	PETROLINA	INTERNO - NAO PROGRAMADA - MEIO AMBIENTE - VENTO
19328287_18243246	14221	28/01/2025 11:20	29/01/2025 16:22	ALTINHO	INTERNO - NAO PROGRAMADA - MEIO AMBIENTE - VENTO
19336393_18250102	14153	31/01/2025 14:01	31/01/2025 23:06	ABREU E LIMA	INTERNO - NAO PROGRAMADA - MEIO AMBIENTE - VENTO
19323736_18235433	16735	27/01/2025 07:42	27/01/2025 11:27	LAGOA GRANDE	INTERNO - NAO PROGRAMADA - MEIO AMBIENTE - VENTO
19327289_18240159	16176	28/01/2025 07:54	28/01/2025 16:45	PALMARES	INTERNO - NAO PROGRAMADA - MEIO AMBIENTE - VENTO
19334860_18248491	16153	30/01/2025 18:18	31/01/2025 10:30	SANTA CRUZ	INTERNO - NAO PROGRAMADA - MEIO AMBIENTE - VENTO
19330565_18244183	14157	29/01/2025 08:46	29/01/2025 17:59	GRANITO	INTERNO - NAO PROGRAMADA - MEIO AMBIENTE - VENTO
19329460_18241534	14148	28/01/2025 17:54	29/01/2025 04:51	CARUARU	INTERNO - NAO PROGRAMADA - MEIO AMBIENTE - VENTO
19335376_18248311	14130	31/01/2025 06:14	31/01/2025 12:56	JOAO ALFREDO	INTERNO - NAO PROGRAMADA - MEIO AMBIENTE - VENTO
19331971_18244161	14119	29/01/2025 16:08	29/01/2025 16:40	ARARIPINA	INTERNO - NAO PROGRAMADA - MEIO AMBIENTE - VENTO
19326109_18237813	16174	27/01/2025 18:40	28/01/2025 05:20	BODOCO	INTERNO - NAO PROGRAMADA - MEIO AMBIENTE - VENTO
19336966_18257405	16167	31/01/2025 18:20	01/02/2025 10:57	VERDEJANTE	INTERNO - NAO PROGRAMADA - MEIO AMBIENTE - VENTO
19322299_18238958	14197	26/01/2025 15:57	29/01/2025 08:43	CUMARU	INTERNO - NAO PROGRAMADA - MEIO AMBIENTE - VENTO
19335994_18269031	16747	31/01/2025 10:58	31/01/2025 14:35	INGAZEIRA	INTERNO - NAO PROGRAMADA - MEIO AMBIENTE - VENTO
19328006_18272033	14223	28/01/2025 10:14	28/01/2025 11:31	SAO JOSE DO EGITO	INTERNO - NAO PROGRAMADA - MEIO AMBIENTE - VENTO
19331184_18247716	14166	29/01/2025 11:54	31/01/2025 01:30	INAJA	INTERNO - NAO PROGRAMADA - MEIO AMBIENTE - VENTO
19322249_18233640	16739	26/01/2025 15:37	26/01/2025 18:00	IPOJUCA	INTERNO - NAO PROGRAMADA - MEIO AMBIENTE - ARVORE OU VEGETACAO
19323383_18234351	16154	27/01/2025 04:13	27/01/2025 05:49	RECIFE	INTERNO - NAO PROGRAMADA - MEIO AMBIENTE - ARVORE OU VEGETACAO
19324253_18234751	16740	27/01/2025 09:37	27/01/2025 10:27	RECIFE	INTERNO - NAO PROGRAMADA - MEIO AMBIENTE - ARVORE OU VEGETACAO
19326889_18238320	14224	28/01/2025 05:43	28/01/2025 08:37	SAO LOURENCO DA MATA	INTERNO - NAO PROGRAMADA - MEIO AMBIENTE - ARVORE OU VEGETACAO
19322784_18233778	16184	26/01/2025 18:45	26/01/2025 20:30	RECIFE	INTERNO - NAO PROGRAMADA - MEIO AMBIENTE - ARVORE OU VEGETACAO
19335179_18247270	14119	30/01/2025 21:25	31/01/2025 02:46	ARARIPINA	INTERNO - NAO PROGRAMADA - MEIO AMBIENTE - ARVORE OU VEGETACAO
19322733_18234569	14176	26/01/2025 18:26	27/01/2025 11:40	ITAMARACA	INTERNO - NAO PROGRAMADA - MEIO AMBIENTE - ARVORE OU VEGETACAO
19326458_18237424	14178	27/01/2025 22:02	27/01/2025 23:55	RECIFE	INTERNO - NAO PROGRAMADA - MEIO AMBIENTE - ARVORE OU VEGETACAO
19326483_18237434	14178	27/01/2025 22:13	28/01/2025 00:02	RECIFE	INTERNO - NAO PROGRAMADA - MEIO AMBIENTE - ARVORE OU VEGETACAO
19326638_18237478	14194	28/01/2025 00:59	28/01/2025 15:35	RECIFE	INTERNO - NAO PROGRAMADA - MEIO AMBIENTE - ARVORE OU VEGETACAO
19322423_18234508	16163	26/01/2025 16:35	27/01/2025 01:18	ESCADIA	INTERNO - NAO PROGRAMADA - MEIO AMBIENTE - ARVORE OU VEGETACAO
19330145_18242820	16738	29/01/2025 05:53	29/01/2025 13:09	IPOJUCA	INTERNO - NAO PROGRAMADA - MEIO AMBIENTE - ARVORE OU VEGETACAO
19326376_18237278	16160	27/01/2025 20:53	28/01/2025 03:32	RIO FORMOSO	INTERNO - NAO PROGRAMADA - MEIO AMBIENTE - ARVORE OU VEGETACAO
19334954_18253815	16180	30/01/2025 18:47	31/01/2025 10:32	SERTANIA	INTERNO - NAO PROGRAMADA - MEIO AMBIENTE - ARVORE OU VEGETACAO
19331413_18242586	14174	29/01/2025 13:14	29/01/2025 18:40	JATIBA	INTERNO - NAO PROGRAMADA - MEIO AMBIENTE - ARVORE OU VEGETACAO
19331757_18243076	14204	29/01/2025 14:53	29/01/2025 19:35	JATIBA	INTERNO - NAO PROGRAMADA - MEIO AMBIENTE - ARVORE OU VEGETACAO
19326782_18237664	16170	28/01/2025 03:50	28/01/2025 08:28	RECIFE	INTERNO - NAO PROGRAMADA - MEIO AMBIENTE - ARVORE OU VEGETACAO
19327058_18239176	14219	28/01/2025 06:53	28/01/2025 11:45	QUILINDA	INTERNO - NAO PROGRAMADA - MEIO AMBIENTE - ARVORE OU VEGETACAO

19325729_18236968	14135	27/01/2025 16:53	27/01/2025 21:18	GARANHUNS	INTERNO - NAO PROGRAMADA - MEIO AMBIENTE - ARVORE OU VEGETACAO
19321676_18233158	14199	26/01/2025 09:50	26/01/2025 13:00	PAUDALHO	INTERNO - NAO PROGRAMADA - MEIO AMBIENTE - ARVORE OU VEGETACAO
19325535_18236229	16738	27/01/2025 15:50	28/01/2025 12:10	CABO DE SANTO AGOSTINHO	INTERNO - NAO PROGRAMADA - MEIO AMBIENTE - ARVORE OU VEGETACAO
19330075_18241661	16163	29/01/2025 08:05	29/01/2025 09:54	ESCADA	INTERNO - NAO PROGRAMADA - MEIO AMBIENTE - ARVORE OU VEGETACAO
19330875_18243360	16173	29/01/2025 10:09	29/01/2025 16:00	OURICURI	INTERNO - NAO PROGRAMADA - MEIO AMBIENTE - ARVORE OU VEGETACAO
19336117_18248953	16738	31/01/2025 13:54	31/01/2025 14:40	CABO DE SANTO AGOSTINHO	INTERNO - NAO PROGRAMADA - MEIO AMBIENTE - ARVORE OU VEGETACAO
19325164_18236605	16168	27/01/2025 16:10	27/01/2025 16:45	TORITAMA	INTERNO - NAO PROGRAMADA - MEIO AMBIENTE - ARVORE OU VEGETACAO
19326681_18237713	16740	28/01/2025 01:37	28/01/2025 08:50	JABOATAO DOS GUARARAPES	INTERNO - NAO PROGRAMADA - MEIO AMBIENTE - ARVORE OU VEGETACAO
19324417_18235721	14142	27/01/2025 12:40	27/01/2025 13:18	CAMARAGIBE	INTERNO - NAO PROGRAMADA - MEIO AMBIENTE - ARVORE OU VEGETACAO
19321511_18232682	14233	26/01/2025 08:29	26/01/2025 09:30	GOIANA	INTERNO - NAO PROGRAMADA - MEIO AMBIENTE - ARVORE OU VEGETACAO
19331282_18267462	16180	29/01/2025 12:27	29/01/2025 16:45	RECIFE	INTERNO - NAO PROGRAMADA - MEIO AMBIENTE - ARVORE OU VEGETACAO
19332731_18246887	14201	30/01/2025 00:34	30/01/2025 05:35	PETROLINA	INTERNO - NAO PROGRAMADA - MEIO AMBIENTE - ARVORE OU VEGETACAO
19321684_18235521	16737	26/01/2025 09:53	26/01/2025 13:20	PANELAS	INTERNO - NAO PROGRAMADA - MEIO AMBIENTE - ARVORE OU VEGETACAO
19322396_18233710	16178	26/01/2025 16:25	26/01/2025 19:22	LAJEDO	INTERNO - NAO PROGRAMADA - MEIO AMBIENTE - ARVORE OU VEGETACAO
19325646_18237306	14193	27/01/2025 21:10	27/01/2025 22:32	BONITO	INTERNO - NAO PROGRAMADA - MEIO AMBIENTE - ARVORE OU VEGETACAO
19331390_18244314	14151	29/01/2025 13:09	29/01/2025 20:10	ALIANCA	INTERNO - NAO PROGRAMADA - MEIO AMBIENTE - ARVORE OU VEGETACAO
19331294_18245646	16169	30/01/2025 12:34	30/01/2025 14:48	GRAVATA	INTERNO - NAO PROGRAMADA - MEIO AMBIENTE - ARVORE OU VEGETACAO
19333659_18248092	14157	30/01/2025 10:42	31/01/2025 15:54	EXU	INTERNO - NAO PROGRAMADA - MEIO AMBIENTE - ARVORE OU VEGETACAO
19321856_18256608	14193	26/01/2025 11:51	27/01/2025 11:45	BONITO	INTERNO - NAO PROGRAMADA - MEIO AMBIENTE - ARVORE OU VEGETACAO
19331467_18244830	14220	29/01/2025 13:33	30/01/2025 07:35	SAO BENTO DO UNA	INTERNO - NAO PROGRAMADA - MEIO AMBIENTE - ARVORE OU VEGETACAO
19324517_18236549	14206	27/01/2025 10:44	27/01/2025 17:00	JABOATAO DOS GUARARAPES	INTERNO - NAO PROGRAMADA - MEIO AMBIENTE - ARVORE OU VEGETACAO
19321578_18233092	14152	26/01/2025 09:08	26/01/2025 19:00	LAGOA DO OURO	INTERNO - NAO PROGRAMADA - MEIO AMBIENTE - ARVORE OU VEGETACAO
19321832_18232993	14179	26/01/2025 11:36	26/01/2025 16:46	RIBEIRAO	INTERNO - NAO PROGRAMADA - MEIO AMBIENTE - ARVORE OU VEGETACAO
19321255_18232507	14168	26/01/2025 00:38	26/01/2025 09:10	IGARASSU	INTERNO - NAO PROGRAMADA - MEIO AMBIENTE - ARVORE OU VEGETACAO
19335179_18247270	14119	30/01/2025 21:25	31/01/2025 04:03	ARARIPINA	INTERNO - NAO PROGRAMADA - MEIO AMBIENTE - ARVORE OU VEGETACAO
19328291_18239415	16738	28/01/2025 11:22	28/01/2025 15:03	IPOJUCA	INTERNO - NAO PROGRAMADA - MEIO AMBIENTE - ARVORE OU VEGETACAO
19324577_18236217	16184	27/01/2025 10:59	27/01/2025 15:30	RECIFE	INTERNO - NAO PROGRAMADA - MEIO AMBIENTE - ARVORE OU VEGETACAO
19322083_18233399	14199	26/01/2025 14:07	26/01/2025 15:55	PAUDALHO	INTERNO - NAO PROGRAMADA - MEIO AMBIENTE - ARVORE OU VEGETACAO
19326353_18239779	14206	27/01/2025 20:30	28/01/2025 11:40	JABOATAO DOS GUARARAPES	INTERNO - NAO PROGRAMADA - MEIO AMBIENTE - ARVORE OU VEGETACAO
19331217_18242702	14223	29/01/2025 12:05	29/01/2025 13:55	BREJINHOS	INTERNO - NAO PROGRAMADA - MEIO AMBIENTE - DESCARGA ATMOSFERICA
19332894_18245678	16746	30/01/2025 06:53	30/01/2025 10:25	FLORESTA	INTERNO - NAO PROGRAMADA - MEIO AMBIENTE - DESCARGA ATMOSFERICA
19328334_18239489	14142	28/01/2025 11:36	28/01/2025 12:00	CAMARAGIBE	INTERNO - NAO PROGRAMADA - MEIO AMBIENTE - DESCARGA ATMOSFERICA
19325601_18236315	14166	27/01/2025 16:12	27/01/2025 18:31	IBIMIRIM	INTERNO - NAO PROGRAMADA - MEIO AMBIENTE - DESCARGA ATMOSFERICA
19327539_18240379	14144	28/01/2025 08:43	28/01/2025 18:00	SAO CAETANO	INTERNO - NAO PROGRAMADA - MEIO AMBIENTE - DESCARGA ATMOSFERICA
19322869_18234129	14177	27/01/2025 00:34	27/01/2025 10:45	MORENO	INTERNO - NAO PROGRAMADA - MEIO AMBIENTE - DESCARGA ATMOSFERICA
19322798_18233739	15662	26/01/2025 19:43	26/01/2025 20:29	VITORIA DE SANTO ANTAO	INTERNO - NAO PROGRAMADA - MEIO AMBIENTE - DESCARGA ATMOSFERICA
19335196_18247668	14230	30/01/2025 21:54	31/01/2025 02:25	SAO JOSE DO EGITO	INTERNO - NAO PROGRAMADA - MEIO AMBIENTE - DESCARGA ATMOSFERICA
19327506_18238849	15663	28/01/2025 08:37	28/01/2025 13:58	MACAPARANA	INTERNO - NAO PROGRAMADA - MEIO AMBIENTE - DESCARGA ATMOSFERICA
19328027_18239003	14130	28/01/2025 10:18	28/01/2025 14:52	BOA JARDIM	INTERNO - NAO PROGRAMADA - MEIO AMBIENTE - DESCARGA ATMOSFERICA
19326565_18237402	14219	27/01/2025 23:24	28/01/2025 00:00	OLINDA	INTERNO - NAO PROGRAMADA - MEIO AMBIENTE - DESCARGA ATMOSFERICA
19325318_18237897	14148	27/01/2025 14:49	28/01/2025 07:25	ALINHADO	INTERNO - NAO PROGRAMADA - MEIO AMBIENTE - DESCARGA ATMOSFERICA
19323536_18236524	14228	27/01/2025 06:33	27/01/2025 11:25	SURUBIM	INTERNO - NAO PROGRAMADA - MEIO AMBIENTE - DESCARGA ATMOSFERICA
19323352_18234498	16169	27/01/2025 02:48	27/01/2025 10:25	GRAVATA	INTERNO - NAO PROGRAMADA - MEIO AMBIENTE - DESCARGA ATMOSFERICA
19337284_18250141	14205	31/01/2025 23:20	01/02/2025 14:00	CABO DE SANTO AGOSTINHO	INTERNO - NAO PROGRAMADA - MEIO AMBIENTE - DESCARGA ATMOSFERICA
19326365_18237064	14179	27/01/2025 20:45	27/01/2025 23:06	SIRINHAEM	INTERNO - NAO PROGRAMADA - MEIO AMBIENTE - DESCARGA ATMOSFERICA
19326984_18276083	16149	28/01/2025 06:25	28/01/2025 15:08	SAO JOSE DO BELMONTE	INTERNO - NAO PROGRAMADA - MEIO AMBIENTE - DESCARGA ATMOSFERICA
19332101_18243420	14121	29/01/2025 16:45	29/01/2025 18:28	LAGOA GRANDE	INTERNO - NAO PROGRAMADA - MEIO AMBIENTE - DESCARGA ATMOSFERICA
19323060_18234266	14233	26/01/2025 23:30	27/01/2025 00:03	GOIANA	INTERNO - NAO PROGRAMADA - MEIO AMBIENTE - DESCARGA ATMOSFERICA
19326243_18240557	16168	27/01/2025 19:35	28/01/2025 17:51	TAQUARITINGA DO NORTE	INTERNO - NAO PROGRAMADA - MEIO AMBIENTE - DESCARGA ATMOSFERICA
19325603_18238919	14166	28/01/2025 11:53	28/01/2025 12:09	IBIMIRIM	INTERNO - NAO PROGRAMADA - MEIO AMBIENTE - DESCARGA ATMOSFERICA
19334339_18247377	16733	30/01/2025 15:06	31/01/2025 09:55	AFRANIO	INTERNO - NAO PROGRAMADA - MEIO AMBIENTE - DESCARGA ATMOSFERICA
19325639_18237038	14198	27/01/2025 16:24	28/01/2025 12:40	PAULISTA	INTERNO - NAO PROGRAMADA - MEIO AMBIENTE - DESCARGA ATMOSFERICA
19326170_18238406	14230	27/01/2025 19:01	28/01/2025 08:50	TABIRA	INTERNO - NAO PROGRAMADA - MEIO AMBIENTE - DESCARGA ATMOSFERICA
19322251_18234369	16156	26/01/2025 15:38	27/01/2025 04:10	PEDRA	INTERNO - NAO PROGRAMADA - MEIO AMBIENTE - DESCARGA ATMOSFERICA
19334845_18247412	16743	30/01/2025 22:51	30/01/2025 23:31	RECIFE	INTERNO - NAO PROGRAMADA - MEIO AMBIENTE - DESCARGA ATMOSFERICA
19329682_18241268	16167	28/01/2025 19:31	29/01/2025 01:00	TERRA NOVA	INTERNO - NAO PROGRAMADA - MEIO AMBIENTE - DESCARGA ATMOSFERICA
19325158_18236618	16181	27/01/2025 15:50	27/01/2025 16:50	PESSOUEIRA	INTERNO - NAO PROGRAMADA - MEIO AMBIENTE - DESCARGA ATMOSFERICA
19329524_18242450	14148	28/01/2025 18:19	29/01/2025 11:10	CARUARU	INTERNO - NAO PROGRAMADA - MEIO AMBIENTE - DESCARGA ATMOSFERICA
19322104_18234255	15663	26/01/2025 14:18	26/01/2025 19:02	TIMBAUBA	INTERNO - NAO PROGRAMADA - MEIO AMBIENTE - DESCARGA ATMOSFERICA
19322960_18234492	14214	26/01/2025 19:53	27/01/2025 15:30	RECIFE	INTERNO - NAO PROGRAMADA - MEIO AMBIENTE - DESCARGA ATMOSFERICA
19325935_18238311	16180	27/01/2025 17:54	28/01/2025 09:15	PEDRA	INTERNO - NAO PROGRAMADA - MEIO AMBIENTE - DESCARGA ATMOSFERICA
19325734_18236946	14117	27/01/2025 16:55	27/01/2025 17:45	ITAIBA	INTERNO - NAO PROGRAMADA - MEIO AMBIENTE - DESCARGA ATMOSFERICA
19322016_18233414	14130	26/01/2025 13:29	26/01/2025 16:35	BOA JARDIM	INTERNO - NAO PROGRAMADA - MEIO AMBIENTE - DESCARGA ATMOSFERICA
19331343_18257517	16168	29/01/2025 12:54	29/01/2025 13:17	TAQUARITINGA DO NORTE	INTERNO - NAO PROGRAMADA - MEIO AMBIENTE - DESCARGA ATMOSFERICA
19322549_18237198	15661	26/01/2025 17:20	27/01/2025 17:11	VITORIA DE SANTO ANTAO	INTERNO - NAO PROGRAMADA - MEIO AMBIENTE - DESCARGA ATMOSFERICA
19321909_18234317	14230	26/01/2025 12:20	27/01/2025 01:15	SAO JOSE DO EGITO	INTERNO - NAO PROGRAMADA - MEIO AMBIENTE - DESCARGA ATMOSFERICA
19323974_18278215	16179	27/01/2025 08:47	27/01/2025 13:20	TUPANATINGA	INTERNO - NAO PROGRAMADA - MEIO AMBIENTE - DESCARGA ATMOSFERICA
19330086_18241926	14191	29/01/2025 03:49	29/01/2025 09:35	PEDRAS DE FOGO	INTERNO - NAO PROGRAMADA - MEIO AMBIENTE - DESCARGA ATMOSFERICA
19327618_18238531	14233	28/01/2025 09:00	28/01/2025 10:24	GOIANA	INTERNO - NAO PROGRAMADA - MEIO AMBIENTE - DESCARGA ATMOSFERICA
19324662_18240393	15662	27/01/2025 11:20	28/01/2025 09:00	VITORIA DE SANTO ANTAO	INTERNO - NAO PROGRAMADA - MEIO AMBIENTE - DESCARGA ATMOSFERICA
19337091_18250152	16180	31/01/2025 19:50	01/02/2025 00:12	PEDRA	INTERNO - NAO PROGRAMADA - MEIO AMBIENTE - DESCARGA ATMOSFERICA
19327276_18239447	16747	28/01/2025 07:52	28/01/2025 09:10	AFOGADOS DA INGAZEIRA	INTERNO - NAO PROGRAMADA - MEIO AMBIENTE - DESCARGA ATMOSFERICA
19322506_18240361	15662	26/01/2025 17:02	28/01/2025 10:50	VITORIA DE SANTO ANTAO	INTERNO - NAO PROGRAMADA - MEIO AMBIENTE - DESCARGA ATMOSFERICA
19330496_18243045	16173	29/01/2025 08:27	29/01/2025 15:13	OURICURI	INTERNO - NAO PROGRAMADA - MEIO AMBIENTE - DESCARGA ATMOSFERICA
19330849_18290165	14144	29/01/2025 10:03	29/01/2025 16:06	CARUARU	INTERNO - NAO PROGRAMADA - MEIO AMBIENTE - DESCARGA ATMOSFERICA
19328427_18239528	14194	28/01/2025 11:57	28/01/2025 20:21	RECIFE	INTERNO - NAO PROGRAMADA - MEIO AMBIENTE - DESCARGA ATMOSFERICA
19336763_18250766	16174	31/01/2025 16:35	01/02/2025 10:35	OURICURI	INTERNO - NAO PROGRAMADA - MEIO AMBIENTE - DESCARGA ATMOSFERICA
19327113_18239878	14148	28/01/2025 07:10	28/01/2025 16:17	AGRESTINA	INTERNO - NAO PROGRAMADA - MEIO AMBIENTE - DESCARGA ATMOSFERICA
19333973_18248549	15663	30/01/2025 12:34	30/01/2025 16:30	MACAPARANA	INTERNO - NAO PROGRAMADA - MEIO AMBIENTE - DESCARGA ATMOSFERICA
19326337_18242879	14221	29/01/2025 14:48	29/01/2025 15:45	SAO CAETANO	INTERNO - NAO PROGRAMADA - MEIO AMBIENTE - DESCARGA ATMOSFERICA
19326258_18238855	14173	27/01/2025 19:42	28/01/2025 07:53	ITAMARACA	INTERNO - NAO PROGRAMADA - MEIO AMBIENTE - DESCARGA ATMOSFERICA
19325585_18238542	14126	27/01/2025 16:08	28/01/2025 10:15	BELO JARDIM	INTERNO - NAO PROGRAMADA - MEIO AMBIENTE - DESCARGA ATMOSFERICA
19331751_18255006	14182	29/01/2025 14:58	02/02/2025 14:35	JOAO ALFREDO	INTERNO - NAO PROGRAMADA - MEIO AMBIENTE - DESCARGA ATMOSFERICA
19322535_18234268	14238	27/01/2025 02:32	27/01/2025 02:35	NAZARE DA MATA	INTERNO - NAO PROGRAMADA - MEIO AMBIENTE - DESCARGA ATMOSFERICA
19330229_18242514	16158	29/01/2025 06:53	29/01/2025 11:22	SERRA TALHADA	INTERNO - NAO PROGRAMADA - MEIO AMBIENTE - DESCARGA ATMOSFERICA
19323582_18235460	14182	27/01/2025 06:54	27/01/2025 12:00	FEIRA NOVA	INTERNO - NAO PROGRAMADA - MEIO AMBIENTE - DESCARGA ATMOSFERICA
19327527_18242361	16168	29/01/2025 07:34	29/01/2025 11:00	TAQUARITINGA DO NORTE	INTERNO - NAO PROGRAMADA - MEIO AMBIENTE - DESCARGA ATMOSFERICA
19335603_18257550	14121	31/01/2025 08:38	31/01/2025 18:00	PETROLINA	INTERNO - NAO PROGRAMADA - MEIO AMBIENTE - DESCARGA ATMOSFERICA
19331145_18242910	14157	29/01/2025 11:40	29/01/2025 14:53	EXU	INTERNO - NAO PROGRAMADA - MEIO AMBIENTE - DESCARGA ATMOSFERICA
19330309_18242849	16736	29/01/2025 07:30	29/01/2025 11:05	BELEM DE SAO FRANCISCO	INTERNO - NAO PROGRAMADA - MEIO AMBIENTE - DESCARGA ATMOSFERICA
19327119_18241388	14151	28/01/2025 07:11	28/01/2025 18:50	ALIANCA	INTERNO - NAO PROGRAMADA - MEIO AMBIENTE - DESCARGA ATMOSFERICA
19327506_18238849	15663	28/01/2025 08:37	28/01/2025 15:42	MACAPARANA	INTERNO - NAO PROGRAMADA - MEIO AMBIENTE - DESCARGA ATMOSFERICA
19329614_18270587	14136	28/01/2025 18:53	29/01/2025 13:10	JATAUBA	INTERNO - NAO PROGRAMADA - MEIO AMBIENTE - DESCARGA ATMOSFERICA
19322368_18236185	16165	26/01/2025 16:18	27/01/2025 15:15	FLORESTA	INTERNO - NAO PROGRAMADA - MEIO AMBIENTE - DESCARGA ATMOSFERICA
19334794_18247807	14151	30/01/2025 17:50	31/01/2025 05:40	NAZARE DA MATA	INTERNO - NAO PROGRAMADA - MEIO AMBIENTE - DESCARGA ATMOSFERICA
19325850_18240058	14238	27/01/2025 17:30	29/01/2025 21:20	MACHADOS	INTERNO - NAO PROGRAMADA - MEIO AMBIENTE - DESCARGA ATMOSFERICA
19328804_18240301	14136	28/01/2025 14:07	29/01/2025 16:05	JATAUBA	INTERNO - NAO PROGRAMADA - MEIO AMBIENTE - DESCARGA ATMOSFERICA
19333825_18246792	15663	30/01/2025 11:43	30/01/2025 14:53	MACAPARANA	INTERNO - NAO PROGRAMADA - MEIO AMBIENTE - DESCARGA ATMOSFERICA
19336962_18250906	14157	31/01/2025 18:18	01/02/2025 11:50	EXU	INTERNO - NAO PROGRAMADA - MEIO AMBIENTE - DESCARGA ATMOSFERICA
19332985_18244998	15662	30/01/2025 09:16	30/01/2025 16:45	VITORIA DE SANTO ANTAO	INTERNO - NAO PROGRAMADA - MEIO AMBIENTE - EROSAO
19321404_18233054	14228	26/01/2025 07:35	26/01/2025 12:00	SURUBIM	INTERNO - NAO PROGRAMADA - MEIO AMBIENTE - VENTO
19327375_18272010	14223	28/01/2025 08:13	28/01/2025 09:58	ITAPETIM	INTERNO - NAO PROGRAMADA - MEIO AMBIENTE - VENTO
19331668_18243883	16735	29/01/2025 14:33	29/01/2025 20:58	SANTA MARIA DA BOA VISTA	INTERNO - NAO PROGRAMADA - MEIO AMBIENTE - VENTO
19329105_18268869	14130	28/01/2025 15:53	28/01/2025 16:40	BOA JARDIM	INTERNO - NAO PROGRAMADA - MEIO AMBIENTE - VENTO
19334542_18247774	14177	30/01/2025 16:24	31/01/2025 04:40	JABOATAO DOS GUARARAPES	INTERNO - NAO PROGRAMADA - MEIO AMBIENTE - ARVORE OU VEGETACAO
19330284_18241718	16167	29/01/2025 07:20	31/01/2025 16:45	TERRA NOVA	INTERNO - NAO PROGRAMADA - MEIO AMBIENTE - ARVORE OU VEGETACAO
19323697_18236257	16165	27/01/2025 07:29	27/01/2025 15:10	FLORESTA	INTERNO - NAO PROGRAMADA - MEIO AMBIENTE - ARVORE OU VEGETACAO
19328387_18241071	14142	28/01/2025 11:47	28/01/2025 17:25	RECIFE	INTERNO - NAO PROGRAMADA - MEIO AMBIENTE - ARVORE OU VEGETACAO
19333892_18247946	16158	30/01/2025 12:07	30/01/2025 17:30	SANTA CRUZ DA BAIXA VERDE	INTERNO - NAO

19336292_18251382		14238	31/01/2025 13:18	31/01/2025 16:00	BUENOS AIRES	INTERNO - NAO PROGRAMADA - MEIO AMBIENTE - ARVORE OU VEGETACAO
19327343_18278394		15663	28/01/2025 08:07	29/01/2025 05:55	TIMBAUBA	INTERNO - NAO PROGRAMADA - MEIO AMBIENTE - ARVORE OU VEGETACAO
19331401_18245202		16174	29/01/2025 13:13	29/01/2025 14:43	RINIDADE	INTERNO - NAO PROGRAMADA - MEIO AMBIENTE - DESCARGA ATMOSFERICA
19325102_18237714		14179	27/01/2025 13:40	27/01/2025 19:15	RIBEIRAO	INTERNO - NAO PROGRAMADA - MEIO AMBIENTE - DESCARGA ATMOSFERICA
19323944_18236417		14238	27/01/2025 08:39	27/01/2025 15:40	MACHADOS	INTERNO - NAO PROGRAMADA - MEIO AMBIENTE - DESCARGA ATMOSFERICA
19327500_18239245		16156	28/01/2025 08:36	28/01/2025 12:21	PEDRA	INTERNO - NAO PROGRAMADA - MEIO AMBIENTE - DESCARGA ATMOSFERICA
19333271_18248835		16173	30/01/2025 09:04	31/01/2025 12:44	BODOCO	INTERNO - NAO PROGRAMADA - MEIO AMBIENTE - DESCARGA ATMOSFERICA
19331525_18243999		14117	29/01/2025 13:51	29/01/2025 18:30	IBIRIMIR	INTERNO - NAO PROGRAMADA - MEIO AMBIENTE - DESCARGA ATMOSFERICA
19321909_18234317		14223	26/01/2025 12:20	27/01/2025 01:15	SAO JOSE DO EGITO	INTERNO - NAO PROGRAMADA - MEIO AMBIENTE - DESCARGA ATMOSFERICA
19327045_18239280		15663	28/01/2025 14:00	29/01/2025 01:17	CAMUTANGA	INTERNO - NAO PROGRAMADA - MEIO AMBIENTE - DESCARGA ATMOSFERICA
19332616_18245782		14119	29/01/2025 21:02	30/01/2025 11:00	ARARIPINA	INTERNO - NAO PROGRAMADA - MEIO AMBIENTE - DESCARGA ATMOSFERICA
19327344_18241111		14117	28/01/2025 08:07	29/01/2025 12:30	ITAIBA	INTERNO - NAO PROGRAMADA - MEIO AMBIENTE - DESCARGA ATMOSFERICA
19323902_18235435		15661	27/01/2025 08:26	27/01/2025 12:01	VITORIA DE SANTO ANTAO	INTERNO - NAO PROGRAMADA - MEIO AMBIENTE - DESCARGA ATMOSFERICA
19329414_18241324		16179	28/01/2025 17:37	29/01/2025 00:47	BUIQUE	INTERNO - NAO PROGRAMADA - MEIO AMBIENTE - DESCARGA ATMOSFERICA
19330569_18243402		14162	29/01/2025 08:47	31/01/2025 11:24	GLORIA DO GOITA	INTERNO - NAO PROGRAMADA - MEIO AMBIENTE - VENTO
19336995_18253587		16173	31/01/2025 18:35	02/02/2025 23:30	OURICURI	INTERNO - NAO PROGRAMADA - MEIO AMBIENTE - VENTO
19325461_18239015		14224	27/01/2025 15:29	28/01/2025 13:12	SAO LOURENCO DA MATA	INTERNO - NAO PROGRAMADA - MEIO AMBIENTE - VENTO
19326854_18240081		14134	28/01/2025 05:12	28/01/2025 08:35	ABREU E LIMA	INTERNO - NAO PROGRAMADA - MEIO AMBIENTE - ARVORE OU VEGETACAO
19325512_18237109		16174	27/01/2025 15:45	28/01/2025 12:56	BODOCO	INTERNO - NAO PROGRAMADA - MEIO AMBIENTE - ARVORE OU VEGETACAO
19335052_18247496		14187	30/01/2025 19:47	30/01/2025 23:55	MORENO	INTERNO - NAO PROGRAMADA - MEIO AMBIENTE - ARVORE OU VEGETACAO
19334068_18247709		14187	30/01/2025 13:13	03/02/2025 17:00	MORENO	INTERNO - NAO PROGRAMADA - MEIO AMBIENTE - ARVORE OU VEGETACAO
19335198_18247591		16152	30/01/2025 21:54	31/01/2025 00:02	GRAVATA	INTERNO - NAO PROGRAMADA - MEIO AMBIENTE - ARVORE OU VEGETACAO
19326968_18240123		14148	28/01/2025 06:16	28/01/2025 19:45	CARUARU	INTERNO - NAO PROGRAMADA - MEIO AMBIENTE - ARVORE OU VEGETACAO
19333187_18247910		16733	30/01/2025 08:44	31/01/2025 15:50	GRIDENTES	INTERNO - NAO PROGRAMADA - MEIO AMBIENTE - DESCARGA ATMOSFERICA
19324935_18278295		16181	27/01/2025 12:45	27/01/2025 15:23	PESQUEIRA	INTERNO - NAO PROGRAMADA - MEIO AMBIENTE - DESCARGA ATMOSFERICA
19332500_18246466		14205	29/01/2025 19:38	30/01/2025 15:35	CABO DE SANTO AGOSTINHO	INTERNO - NAO PROGRAMADA - MEIO AMBIENTE - DESCARGA ATMOSFERICA
19329338_18243686		16176	28/01/2025 17:14	28/01/2025 19:50	CATENDE	INTERNO - NAO PROGRAMADA - MEIO AMBIENTE - DESCARGA ATMOSFERICA
19324805_18237761		15662	27/01/2025 11:58	28/01/2025 04:20	POMBOS	INTERNO - NAO PROGRAMADA - MEIO AMBIENTE - DESCARGA ATMOSFERICA
19329658_18242457		14223	28/01/2025 19:18	29/01/2025 10:52	IGUARACI	INTERNO - NAO PROGRAMADA - MEIO AMBIENTE - ARVORE OU VEGETACAO
19328649_18239911		14182	28/01/2025 13:08	28/01/2025 16:35	LIMOIRO	INTERNO - NAO PROGRAMADA - MEIO AMBIENTE - DESCARGA ATMOSFERICA
19326430_18238680		14143	27/01/2025 21:41	28/01/2025 11:30	BONITO	INTERNO - NAO PROGRAMADA - MEIO AMBIENTE - DESCARGA ATMOSFERICA
19323421_18234608		14188	27/01/2025 05:15	27/01/2025 09:45	VICENCIA	INTERNO - NAO PROGRAMADA - MEIO AMBIENTE - DESCARGA ATMOSFERICA
19328460_18291254		16186	28/01/2025 12:04	30/01/2025 09:00	OROCO	INTERNO - NAO PROGRAMADA - MEIO AMBIENTE - VENTO
19321887_18233045		14193	26/01/2025 12:08	26/01/2025 13:50	GAMELEIRA	INTERNO - NAO PROGRAMADA - MEIO AMBIENTE - VENTO
19326668_18237498		16154	28/01/2025 01:23	28/01/2025 20:21	RECIFE	INTERNO - NAO PROGRAMADA - MEIO AMBIENTE - ARVORE OU VEGETACAO
19328975_18247404		14130	30/01/2025 19:10	30/01/2025 10:15	OROBO	INTERNO - NAO PROGRAMADA - MEIO AMBIENTE - ARVORE OU VEGETACAO
19327539_18240379		14144	28/01/2025 08:43	28/01/2025 18:37	SAO CAETANO	INTERNO - NAO PROGRAMADA - MEIO AMBIENTE - DESCARGA ATMOSFERICA
19331146_18243411		16174	29/01/2025 11:41	29/01/2025 17:03	OURICURI	INTERNO - NAO PROGRAMADA - MEIO AMBIENTE - DESCARGA ATMOSFERICA
19321683_18233547		14119	26/01/2025 09:52	30/01/2025 14:30	ARARIPINA	INTERNO - NAO PROGRAMADA - MEIO AMBIENTE - DESCARGA ATMOSFERICA
19325529_18256967		14126	27/01/2025 15:49	27/01/2025 17:10	BELO JARDIM	INTERNO - NAO PROGRAMADA - MEIO AMBIENTE - DESCARGA ATMOSFERICA
19335148_18247945		16733	30/01/2025 20:55	30/01/2025 22:29	AFRANIO	INTERNO - NAO PROGRAMADA - MEIO AMBIENTE - DESCARGA ATMOSFERICA
19322538_18234936		14228	26/01/2025 17:14	27/01/2025 10:24	SANTA MARIA DO CAMBUCA	INTERNO - NAO PROGRAMADA - MEIO AMBIENTE - DESCARGA ATMOSFERICA
19333202_18247926		16735	30/01/2025 08:48	30/01/2025 15:00	SANTA MARIA DA BOA VISTA	INTERNO - NAO PROGRAMADA - MEIO AMBIENTE - VENTO
19327343_18278394		14238	28/01/2025 08:07	29/01/2025 05:55	TIMBAUBA	INTERNO - NAO PROGRAMADA - MEIO AMBIENTE - ARVORE OU VEGETACAO
19328387_18241076		14142	28/01/2025 11:47	28/01/2025 17:25	RECIFE	INTERNO - NAO PROGRAMADA - MEIO AMBIENTE - ARVORE OU VEGETACAO
19322225_18234259		14238	26/01/2025 15:24	26/01/2025 22:50	VICENCIA	INTERNO - NAO PROGRAMADA - MEIO AMBIENTE - ARVORE OU VEGETACAO
19334292_18249412		14229	30/01/2025 14:48	30/01/2025 16:17	SAO LOURENCO DA MATA	INTERNO - NAO PROGRAMADA - MEIO AMBIENTE - ARVORE OU VEGETACAO
19326968_18240126		14148	28/01/2025 06:16	28/01/2025 19:45	CARUARU	INTERNO - NAO PROGRAMADA - MEIO AMBIENTE - ARVORE OU VEGETACAO
19325970_18238350		14230	27/01/2025 18:02	28/01/2025 10:00	TABIRA	INTERNO - NAO PROGRAMADA - MEIO AMBIENTE - DESCARGA ATMOSFERICA
19321435_18233084		16149	26/01/2025 07:50	26/01/2025 12:40	SAO JOSE DO BELMONTE	INTERNO - NAO PROGRAMADA - MEIO AMBIENTE - DESCARGA ATMOSFERICA
19320698_18232891		14141	26/01/2025 10:48	26/01/2025 12:00	SALOA	INTERNO - NAO PROGRAMADA - MEIO AMBIENTE - DESCARGA ATMOSFERICA
19328656_18240898		16175	28/01/2025 13:10	28/01/2025 19:22	ALTINHO	INTERNO - NAO PROGRAMADA - MEIO AMBIENTE - DESCARGA ATMOSFERICA
19334609_18251285		14224	30/01/2025 16:51	30/01/2025 17:22	PAUDALHO	INTERNO - NAO PROGRAMADA - MEIO AMBIENTE - DESCARGA ATMOSFERICA
19325961_18237468		16180	27/01/2025 18:00	28/01/2025 00:00	PEDRA	INTERNO - NAO PROGRAMADA - MEIO AMBIENTE - DESCARGA ATMOSFERICA
19326279_18238979		16168	27/01/2025 19:53	28/01/2025 15:02	TORITAMA	INTERNO - NAO PROGRAMADA - MEIO AMBIENTE - DESCARGA ATMOSFERICA
19327132_18240112		14151	28/01/2025 07:15	28/01/2025 08:57	ITAMBE	INTERNO - NAO PROGRAMADA - MEIO AMBIENTE - VENTO
19333527_18247845		16181	30/01/2025 10:08	31/01/2025 06:50	PESQUEIRA	INTERNO - NAO PROGRAMADA - MEIO AMBIENTE - ARVORE OU VEGETACAO
19324985_18237771		14187	27/01/2025 13:00	27/01/2025 15:45	MORENO	INTERNO - NAO PROGRAMADA - MEIO AMBIENTE - DESCARGA ATMOSFERICA
19329680_18240574		14132	28/01/2025 19:29	28/01/2025 22:25	BONITO	INTERNO - NAO PROGRAMADA - MEIO AMBIENTE - DESCARGA ATMOSFERICA
19330729_18241998		14224	29/01/2025 09:31	29/01/2025 10:42	PAUDALHO	INTERNO - NAO PROGRAMADA - MEIO AMBIENTE - DESCARGA ATMOSFERICA
19324063_18237876		14135	27/01/2025 09:05	28/01/2025 07:40	GARANHUNS	INTERNO - NAO PROGRAMADA - MEIO AMBIENTE - DESCARGA ATMOSFERICA
19336128_18249274		14166	31/01/2025 12:04	31/01/2025 15:30	IBIRIMIR	INTERNO - NAO PROGRAMADA - MEIO AMBIENTE - DESCARGA ATMOSFERICA
19333064_18245580		16179	30/01/2025 08:05	30/01/2025 12:00	BUIQUE	INTERNO - NAO PROGRAMADA - MEIO AMBIENTE - DESCARGA ATMOSFERICA
19328171_18253887		14147	28/01/2025 10:53	28/01/2025 12:50	CARPINA	INTERNO - NAO PROGRAMADA - MEIO AMBIENTE - VENTO
19334130_18248788		15663	30/01/2025 13:43	31/01/2025 12:55	TIMBAUBA	INTERNO - NAO PROGRAMADA - MEIO AMBIENTE - ARVORE OU VEGETACAO
19326170_18238406		14230	27/01/2025 19:01	28/01/2025 09:26	TABIRA	INTERNO - NAO PROGRAMADA - MEIO AMBIENTE - DESCARGA ATMOSFERICA
19326949_18257142		16178	28/01/2025 06:11	28/01/2025 12:54	ALTINHO	INTERNO - NAO PROGRAMADA - MEIO AMBIENTE - DESCARGA ATMOSFERICA
19324735_18238838		14174	27/01/2025 11:41	02/02/2025 11:00	TACARATU	INTERNO - NAO PROGRAMADA - MEIO AMBIENTE - DESCARGA ATMOSFERICA
19324128_18235728		14214	27/01/2025 09:16	27/01/2025 16:10	RECIFE	INTERNO - NAO PROGRAMADA - MEIO AMBIENTE - ARVORE OU VEGETACAO
19323869_18235840		14178	27/01/2025 08:17	27/01/2025 11:36	RECIFE	INTERNO - NAO PROGRAMADA - MEIO AMBIENTE - ARVORE OU VEGETACAO
19332845_18245163		14223	30/01/2025 06:26	30/01/2025 17:20	SAO JOSE DO EGITO	INTERNO - NAO PROGRAMADA - MEIO AMBIENTE - EROSAO
19325749_18238306		14126	27/01/2025 16:57	28/01/2025 08:00	BELO JARDIM	INTERNO - NAO PROGRAMADA - MEIO AMBIENTE - VENTO
19324920_18236084		14142	27/01/2025 12:38	27/01/2025 15:43	RECIFE	INTERNO - NAO PROGRAMADA - MEIO AMBIENTE - DESCARGA ATMOSFERICA
19325294_18237077		16733	27/01/2025 14:40	27/01/2025 18:19	AFRANIO	INTERNO - NAO PROGRAMADA - MEIO AMBIENTE - VENTO
19323956_18240083		14193	27/01/2025 08:43	13/02/2025 07:23	AGUA PRETA	INTERNO - NAO PROGRAMADA - MEIO AMBIENTE - ARVORE OU VEGETACAO

Anexo III – Diagramas Unifilares dos Regionais

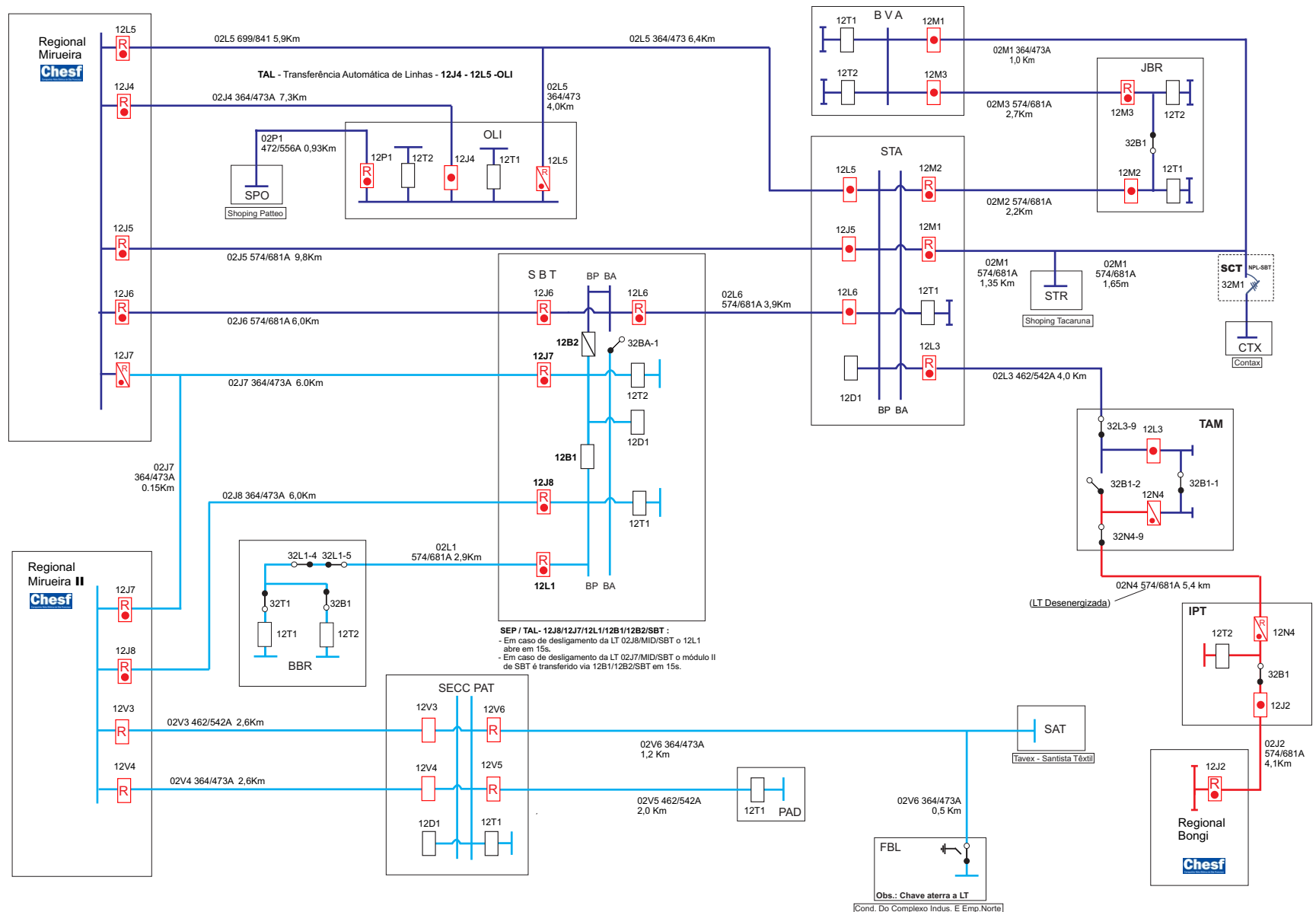

SEP / TAL - 12J8/12J7/12L1/12B1/12B2/SBT :
 - Em caso de desligamento da LT 02J8/MID/SBT o 12L1 abre em 15s.
 - Em caso de desligamento da LT 02J7/MID/SBT o módulo II de SBT é transferido via 12B1/12B2/SBT em 15s.

Dados das alterações		Legenda			Padrão de cores
Natalício / 24.08.16	Transferência S/Es SBT/BBR em definitivo de MRR para Regional Mirueira II - MID	Urbano	Predominante Rural	Rural	MID - 69 kV BGI - 69 kV MRR - 69 kV PFE - 69 kV JRM - 69 kV RCD - 230 kV
Natalício / 05.02.18	Entrada em operação LT 02L5 MRR/STA - Derivação 02L5/OLI	→ Aberto	→ Aberto	→ Aberto	
Natalício / 27.05.18	Transferência S/E TAM de BGI para MRR	→ Fechado	→ Fechado	→ Fechado	
Natalício / 11.09.22	Interligação com link provisório Lts 02J8 MID-SBT e 02L1 SBT-BBR.	→ Fechado c/Rel.	→ Fechado c/Rel.	→ Fechado c/Rel.	
Elizeu/22.08.23	Entrada em operação dos novos disjuntores 12B1, 12B2, 12D1, 12J8 e 12J7.	→ Aberto c/Rel (quando fechado)	→ Aberto c/Rel (quando fechado)	→ Aberto c/Rel (quando fechado)	

STN - NOP - NOLT
 Supervisora NOLT - Eng. Elaine França
REGIONAL MIRUEIRA II - MID

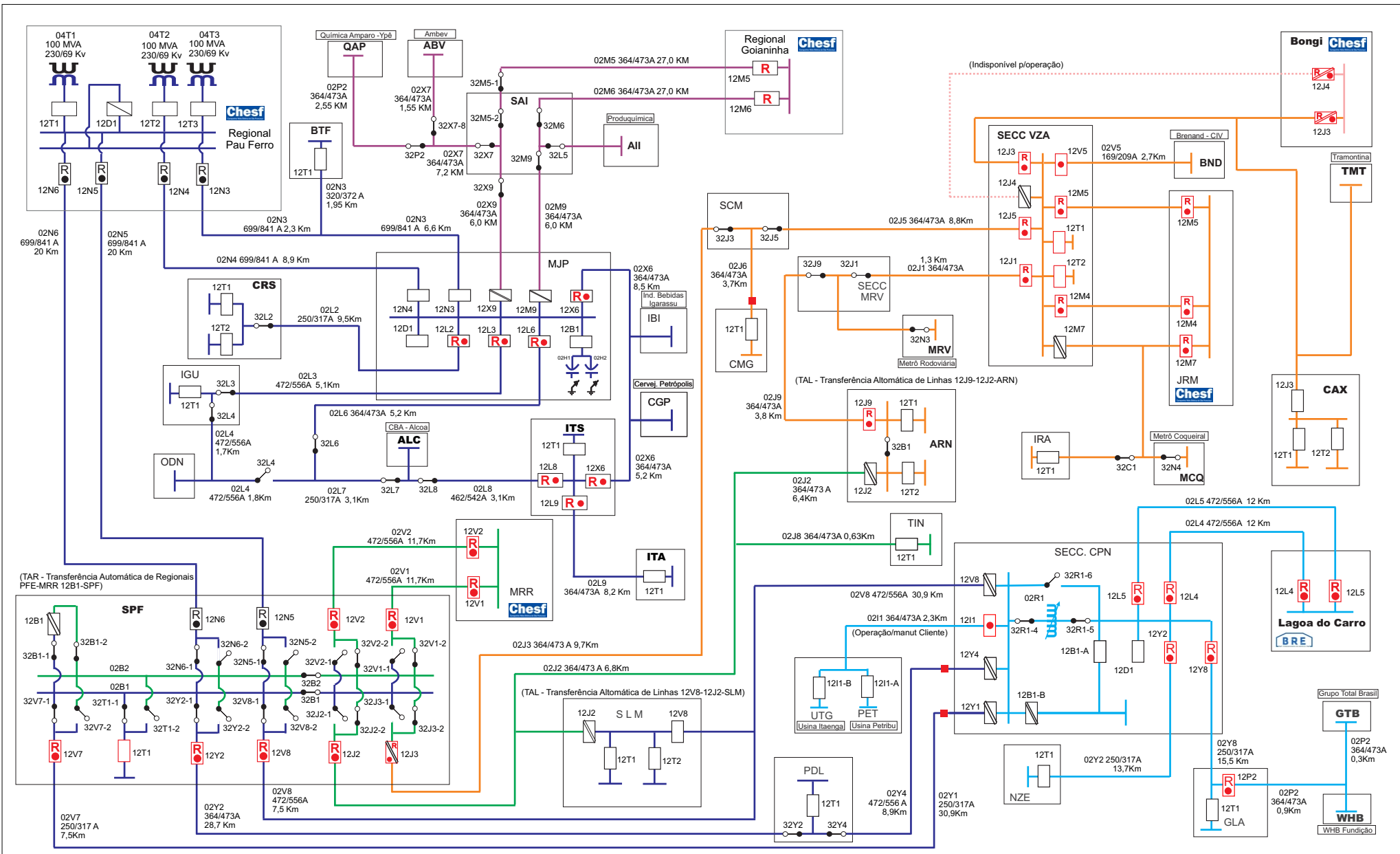

Dados das alterações		Legenda		Padrão de cores	NEOENERGIA PERNAMBUCO	STN - NOP - NOLT Supervisora NOLT - Eng. Elaine França
Natalício / 29.06.20	Expressamento Lts 02M4/02M5 para atendimento VZA Típica e BND.	Urbano	Predominante Rural	Rural	■ PFE	
Natalício / 15.10.20	Entrada em operação Regional LAC (Eixo I - LME).	▬ → Aberto	▬ → Aberto	▬ → Aberto	■ MRR	
Natalício / 27.10.20	Transferência Sec CPN para Regional LAC.	● → Fechado	● → Fechado	● → Fechado	■ JRM	
Natalício / 28.01.21	Retorno 12J3 e 12J5-VZA para operação.	◐ → Fechado c/Rel.	◐ → Fechado c/Rel.	◐ → Fechado c/Rel.	■ LAC	
Natalício / 20.03.22	Energização/entrada em operação LT 02P2 Der-QAP (Química Amparo-Ypê)	◑ → Aberto c/Rel (quando fechado)	◑ → Aberto c/Rel (quando fechado)	◑ → Aberto c/Rel (quando fechado)	■ BGI	
		◒ → Aberto c/Rel (quando fechado)	◒ → Aberto c/Rel (quando fechado)	◒ → Aberto c/Rel (quando fechado)	■ GNN	

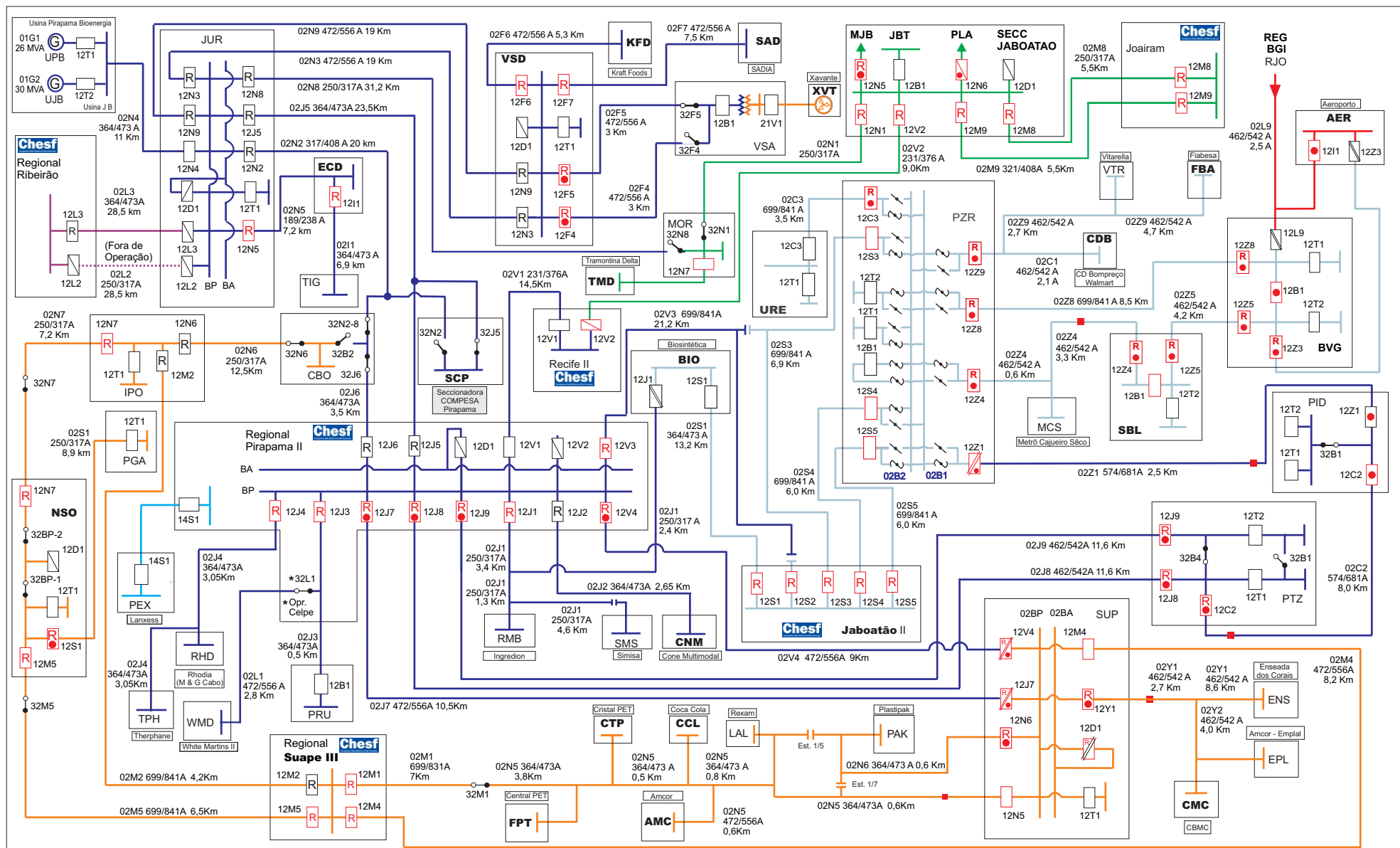

Dados das alterações		Legenda Disjuntores			Padrão de cores	
Natalício / 12.07.22	Fechamento anel Lts 02M2/02N7/02M5 SUT/IPO/NSO.	Urbano	Predominante Rural	Rural	PRD 230 kV	 STN - NOP - NOLT Supervisora NOLT - Eng. Elaine França
Natalício / 10.03.23	Mudança de configuração de operação de barras de 69kV Sec PZR.	<ul style="list-style-type: none"> → Aberto → Fechado → Fechado c/Rel. → Aberto c/Rel (quando fechado) 	<ul style="list-style-type: none"> → Aberto → Fechado → Fechado c/Rel. → Aberto c/Rel (quando fechado) 	<ul style="list-style-type: none"> → Aberto → Fechado → Fechado c/Rel. → Aberto c/Rel (quando fechado) 	<ul style="list-style-type: none"> PRD 230 kV PRD 69 kV BGI 69 kV RIB 69 kV JRM 69 kV SUT 69 kV JBD 69 kV 	
Natalício / 12.03.23	Mudança config 02M5 SUT-NSO com entrada em operação 12M5-SUT.	REGIONAL PIRAPAMA II - PRD				
Natalício / 13.07.23	Entrada em operação Cliente Amcor-Emplal na derivação 02Y2-CMC.					

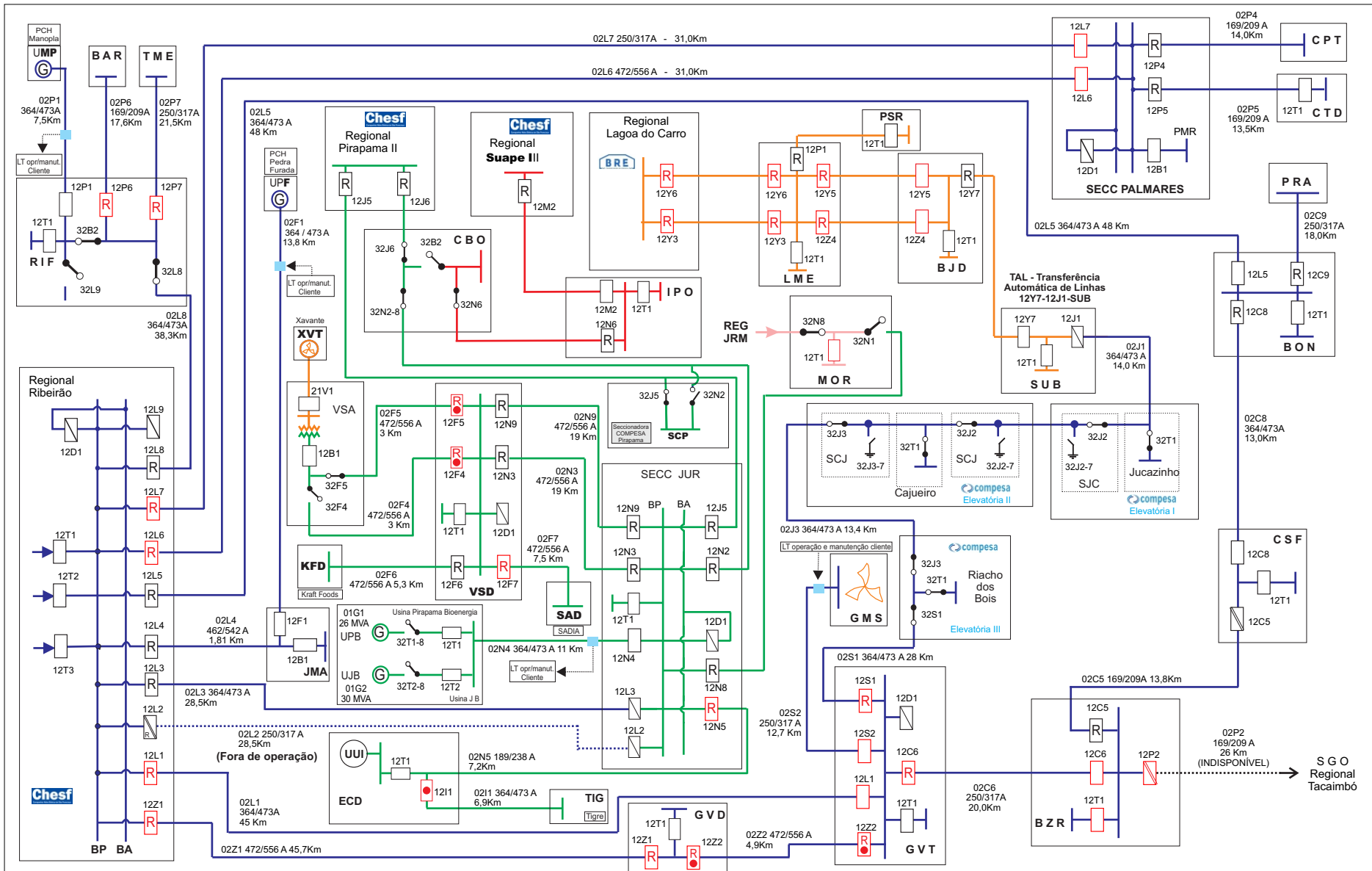

Dados das alterações		Legenda			Padrão de cores	
Natalício / 25.07.21	Desligamento/desativação Sec JUR (Obra retrofit JUR)	Urbano	Predominante Rural	Rural	RIB - 69 kV	STN - NOP - NOLT Supervisora NOLT - Eng. Elaine França
Natalício / 20.03.22	Término obra e retorno Sec JUR para operação.	Aberto	Aberto	Aberto	TAC - 69 kV	
Natalício / 21.12.22	Entrada em operação 12L5-BON, 12C8-CSF, 12Y7/12J1-SUB	Fechado	Fechado	Fechado	SUT - 69 kV	REGIONAL RIBEIRÃO - RIB
Natalício / 13.04.23	Entrada em operação 12C8-12C9-BON, 12C5-CSF.	Fechado c/Rel.	Fechado c/Rel.	Fechado c/Rel.	PFE - 69 kV	
		Aberto c/Rel (quando fechado)	Aberto c/Rel (quando fechado)	Aberto c/Rel (quando fechado)	PRD - 69 kV	
					JRM - 69 kV	

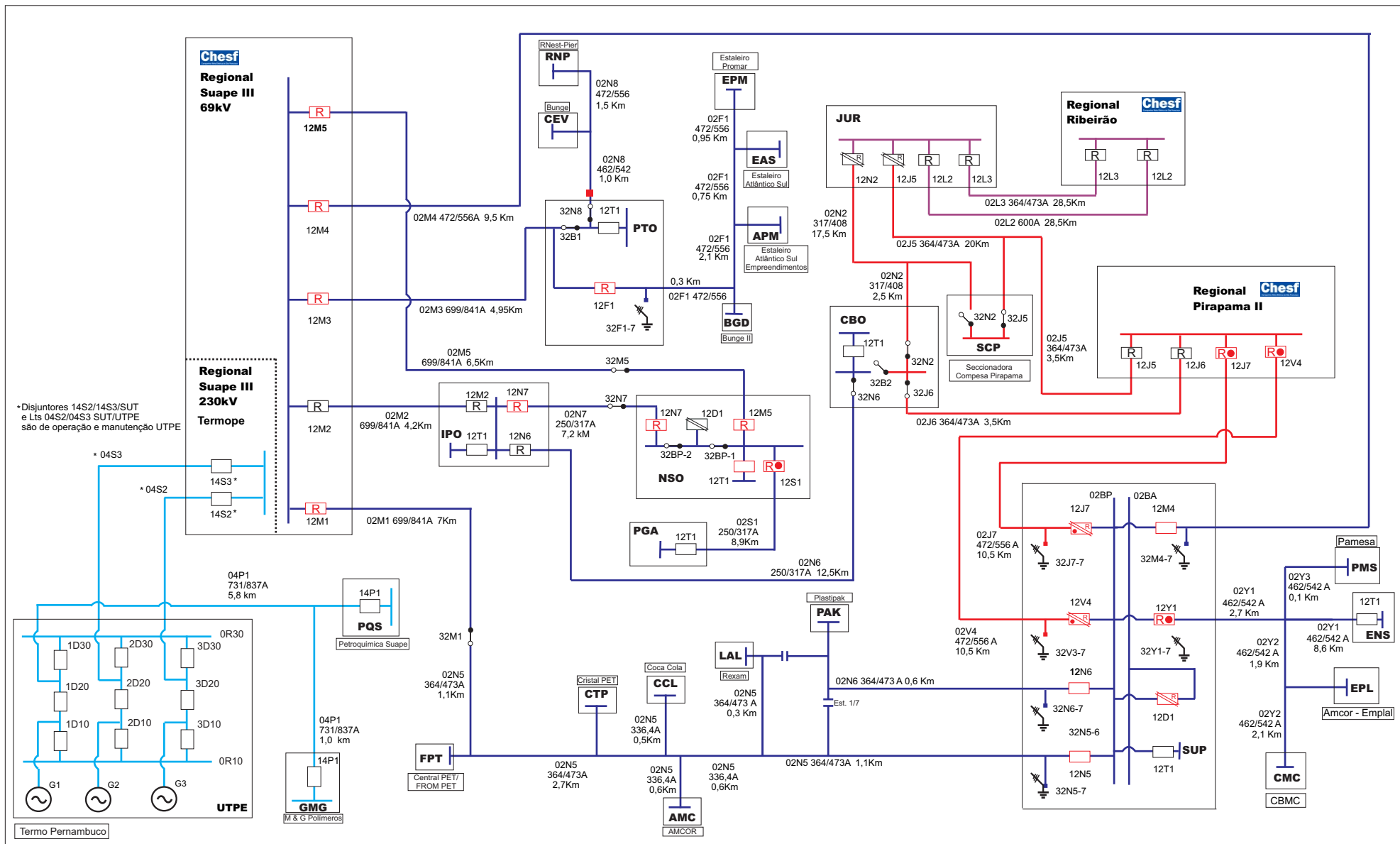

Dados das alterações		Legenda Disjuntores			Padrão de cores
J.Vicente / 31.01.23	Atualização da configuração dos disjuntores em SUP	Urbano	Predominante Rural	Rural	SUT 230 kV SUT 69 kV PRD 69 kV RIB 69 kV
Natalício / 12.03.23	Nova configuração LT 02M5 com entrada em operação 12M5-SUT	→ Aberto	→ Aberto	→ Aberto	STN - NOP - NOLT Supervisora NOLT - Eng. Elaine França REGIONAL SUAPE III - SUT
Natalício / 13.07.23	Entrada em Operação novo Cliente 69kV Amcor-Emplal (EPL)	→ Fechado	→ Fechado	→ Fechado	
Natalício / 14.11.23	Entrada em Operação novo Cliente 69kV Pamesa (PMS)	→ Fechado c/Rel.	→ Fechado c/Rel.	→ Fechado c/Rel.	
		→ Aberto c/Rel (quando fechado)	→ Aberto c/Rel (quando fechado)	→ Aberto c/Rel (quando fechado)	

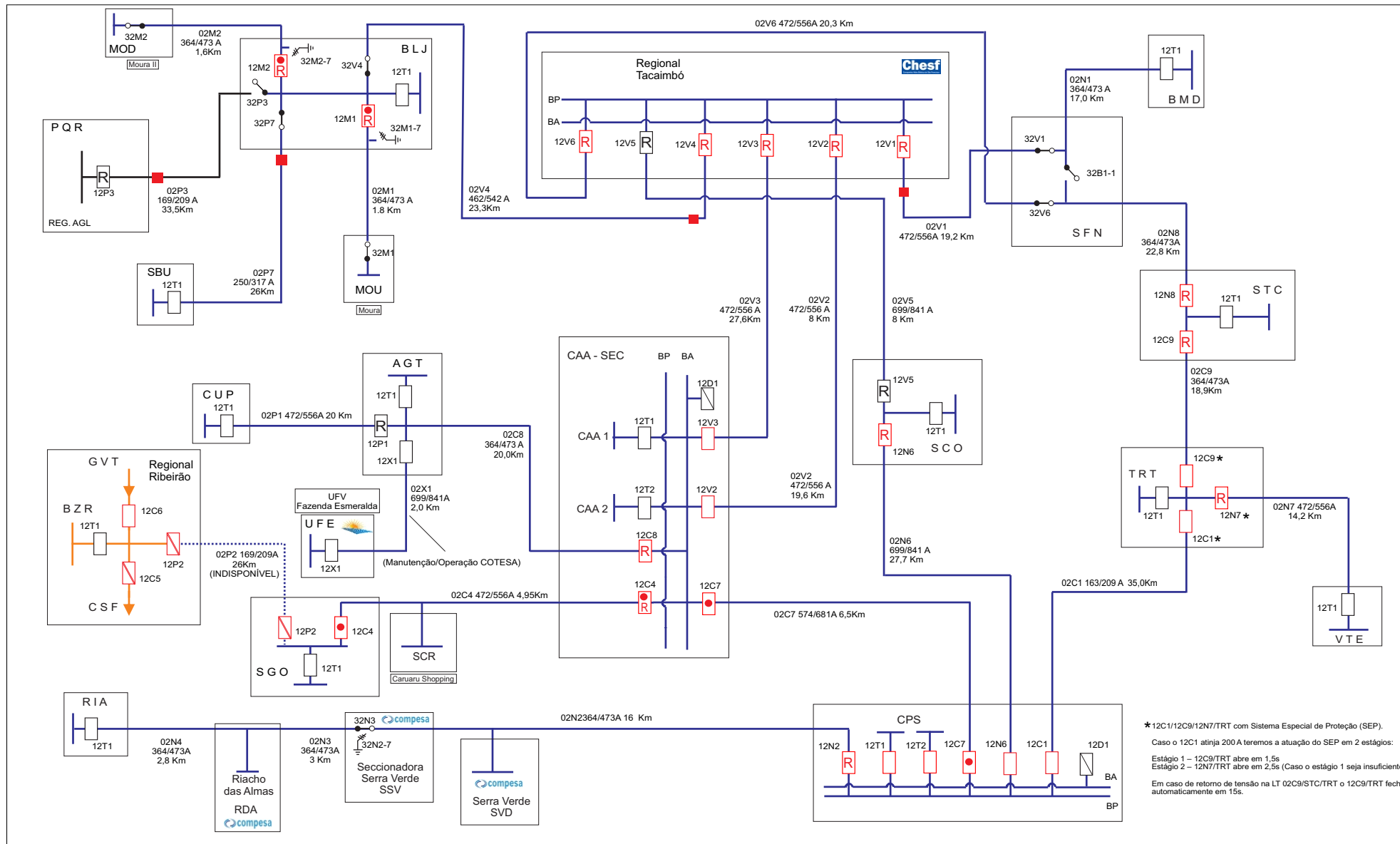

* 12C1/12C9/12N7/TRT com Sistema Especial de Proteção (SEP).
 Caso o 12C1 atinja 200 A teremos a atuação do SEP em 2 estágios:
 Estágio 1 – 12C9/TRT abre em 1,5s
 Estágio 2 – 12N7/TRT abre em 2,5s (Caso o estágio 1 seja insuficiente)
 Em caso de retorno de tensão na LT 02C9/STC/02C9/STC/02C9/TRT fecha automaticamente em 15s.

Dados das alterações		Legenda Disjuntores		Padrão de cores	
Natalício / 08.04.17	Fechamento do 12C1/TRT.	Urbano	Predominante Rural	Rural	 STN - NOP - NOLT Supervisora NOLT - Eng. Elaine França REGIONAL TACAIMBÓ - TAC
Natalício / 01.05.17	Alteração de configuração S/E BLJ, com entrada em operação bay 12M2.	→ Aberto	→ Aberto	→ Aberto	
Natalício / 02.12.17	Entrada em operação disjuntores 12T1/12C4/12C6 na S/E BZR.	→ Fechado	→ Fechado	→ Fechado	
Natalício / 21.03.19	Energização LT 02X1 UFE/AGT (Usina Fazenda Esmeralda)	→ Fechado c/Rel.	→ Fechado c/Rel.	→ Fechado c/Rel.	
Natalício / 21.12.22	Energização em Vazio nova SE Salgado - SGO.	→ Aberto c/Rel (quando fechado)	→ Aberto c/Rel (quando fechado)	→ Aberto c/Rel (quando fechado)	

TAL - Transferência Automática de Linhas (02F1/02P9-HPO)

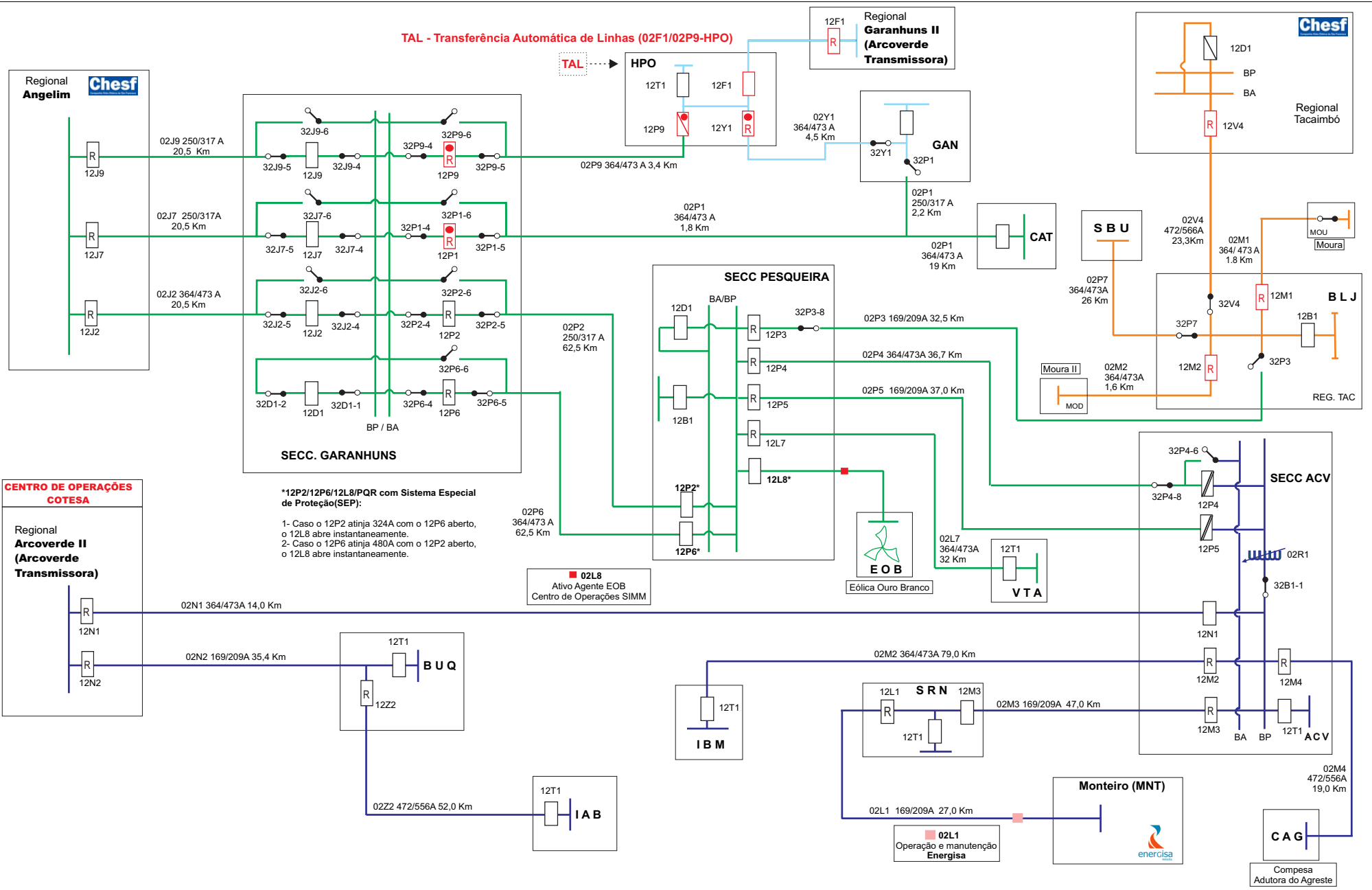

***12P2/12P6/12L8/PQR com Sistema Especial de Proteção (SEP):**
 1- Caso o 12P2 atinja 324A com o 12P6 aberto, o 12L8 abre instantaneamente.
 2- Caso o 12P6 atinja 480A com o 12P2 aberto, o 12L8 abre instantaneamente.

■ 02L8 Ativo Agente EOB Centro de Operações SIMM

■ 02L1 Operação e manutenção Energisa

Dados das alterações		Legenda Disjuntores			Padrão de cores	 STN - NOP - NOLT Supervisora NOLT - Eng. Elaine França
Natalício / 21.10.21	Energização LT 02Z2 BUQ/IAB e Energização Setor 69kV SE IAB.	Urbano	Predominante Rural	Rural	■ AED ■ AGL ■ TAC ■ GRD	REGIONAL ARCOVERDE II - AED
Natalício / 17.05.22	Desconexão/retirada de operação 02R1-PQR.	■ → Aberto ■ → Fechado ■ R → Fechado c/Rel. ■ R → Aberto c/Rel (quando fechado)	■ → Aberto ■ → Fechado ■ R → Fechado c/Rel. ■ R → Aberto c/Rel (quando fechado)	■ → Aberto ■ → Fechado ■ R → Fechado c/Rel. ■ R → Aberto c/Rel (quando fechado)		
Natalício / 12.12.22	Entrada em operação LT 02L8 EOB-PQR (Eólica Ouro Branco).					
Natalício / 06.09.23	Conexão futura LT 02M4 ACV/CAG ao 12M4-ACV (Antigo 12D1)					

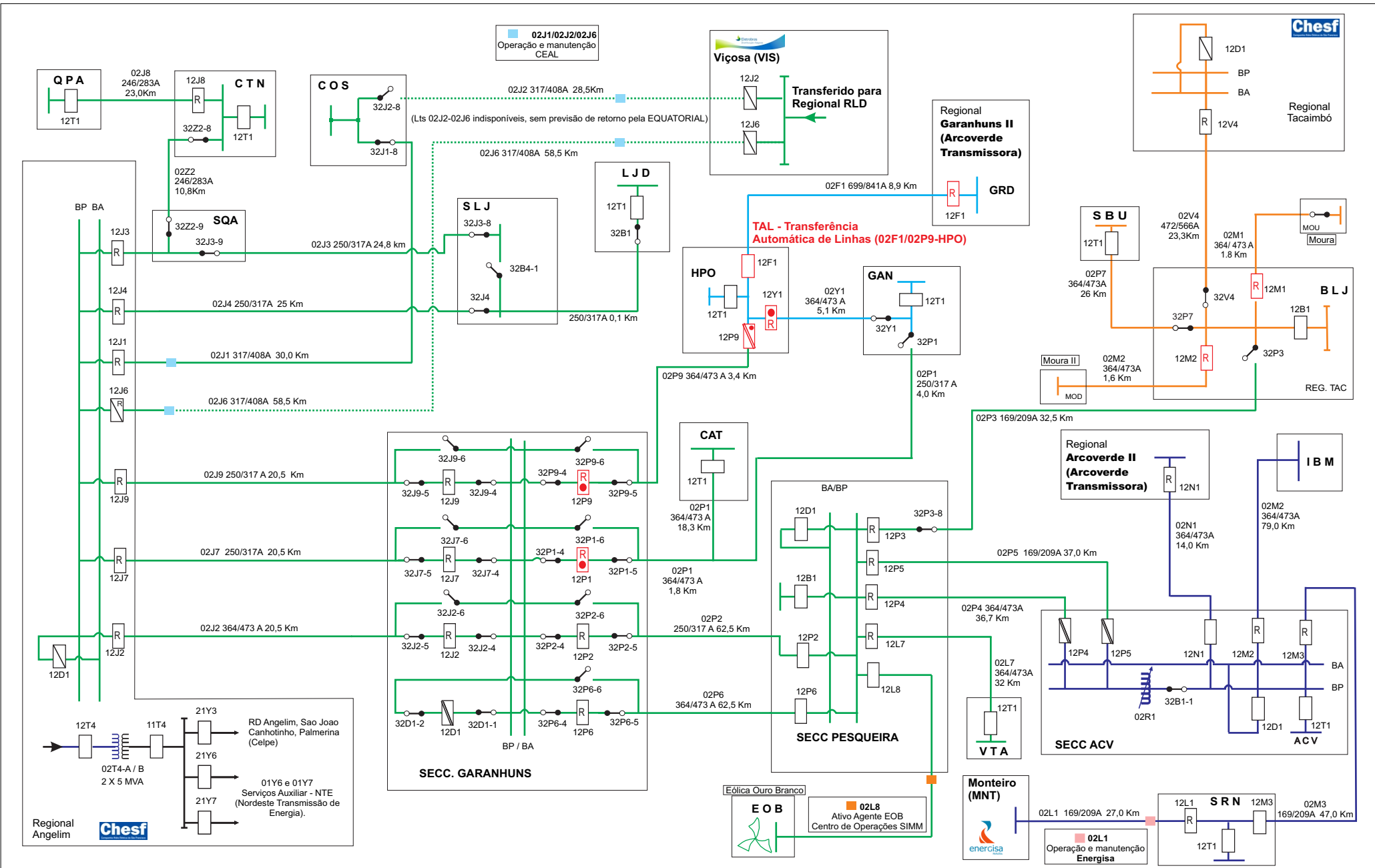

Dados das alterações	
Natalício / 04.12.20	Transferência GAN/HPO para Regional GRD via nova LT 02F1 GRD/HPO.
J Vicente / 09.12.21	Atualização da configuração das chaves S/E COS.
Natalício / 04.05.22	Desconexão/retirada de operação 02R1-PQR.
Natalício / 12.12.22	Entrada em Operação LT 02L8 EOB-PQR (Eólica Ouro Branco).

Legenda Disjuntores		
Urbano	Predominante Rural	Rural
→ Aberto	→ Aberto	→ Aberto
→ Fechado	→ Fechado	→ Fechado
→ Fechado c/Rel.	→ Fechado c/Rel.	→ Fechado c/Rel.
→ Aberto c/Rel (quando fechado)	→ Aberto c/Rel (quando fechado)	→ Aberto c/Rel (quando fechado)

Padrão de cores
AED
AGL
TAC
GRD

REGIONAL ANGELIM - AGL

STN - NOP - NOLT
 Supervisora NOLT - Eng. Elaine França

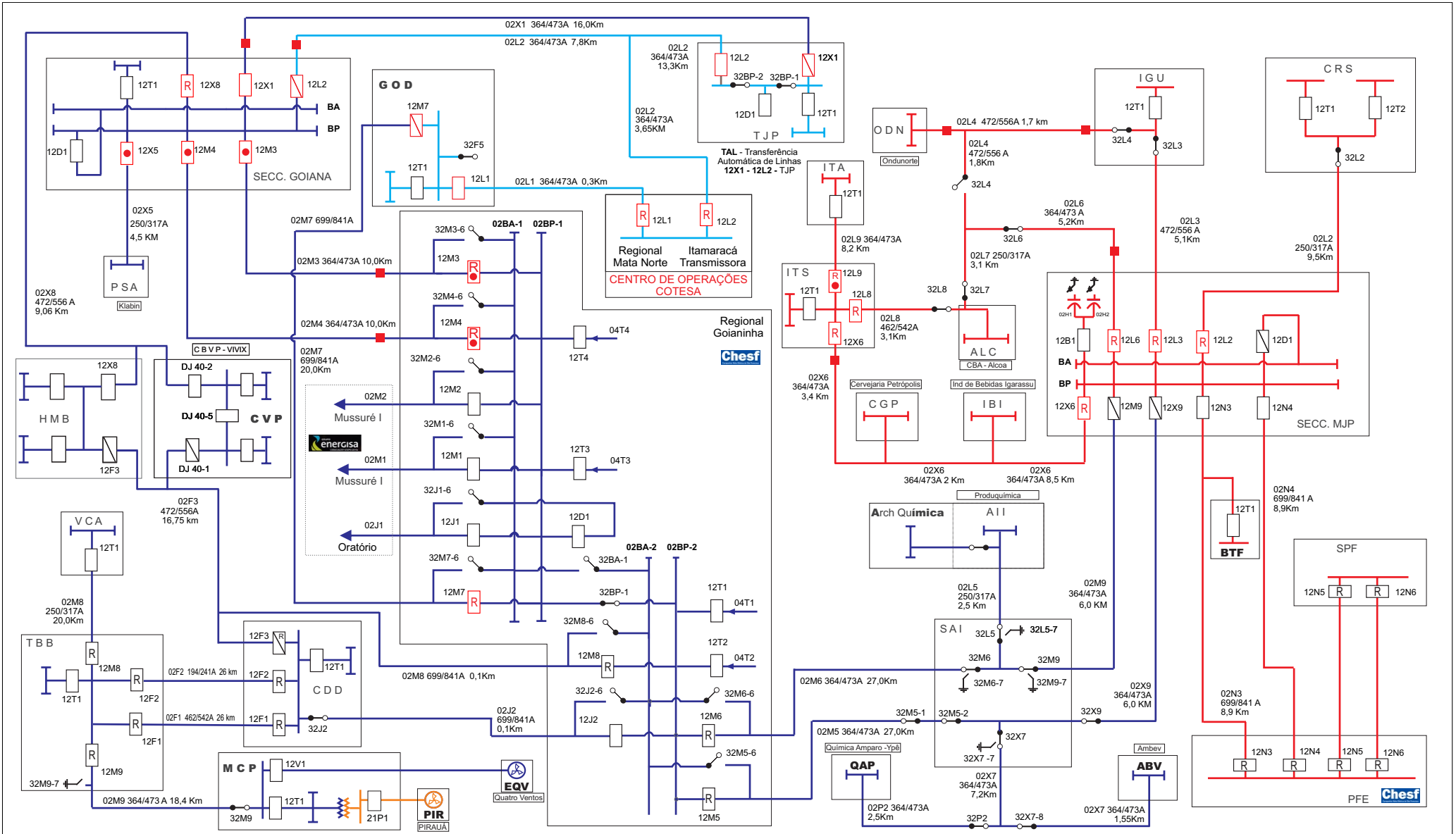

Dados das alterações		Legenda			Padrão de cores	NEOENERGIA PERNAMBUCO	STN - NOP - NOLT Supervisora NOLT - Eng. Elaine França
Natalício / 26.04.20	Energização Nova Sec TJP.	Urbano	Predominante Rural	Rural	GNN	REGIONAL GOIANINHA - GNN	
Natalício / 20.03.22	Energização/Entrada em operação LT 02P2 Derivação QAP (Cliente Ypê).	→ Aberto	→ Aberto	→ Aberto	PFE		
Natalício / 18.09.22	Instalação/energização novas chaves 32P2 e 32X7-8 (derivações QAP e ABV).	→ Fechado	→ Fechado	→ Fechado	MNO		
Natalício / 10.10.22	Nova configuração com entrada do Regional Mata Norte.	→ Fechado c/Rel.	→ Fechado c/Rel.	→ Fechado c/Rel.	CGD (Chesf)		
Natalício / 27.04.23	Energização LT 02V1 EQV-MCP (Eólica Quatro Ventos).	→ Aberto c/Rel (quando fechado)	→ Aberto c/Rel (quando fechado)	→ Aberto c/Rel (quando fechado)			

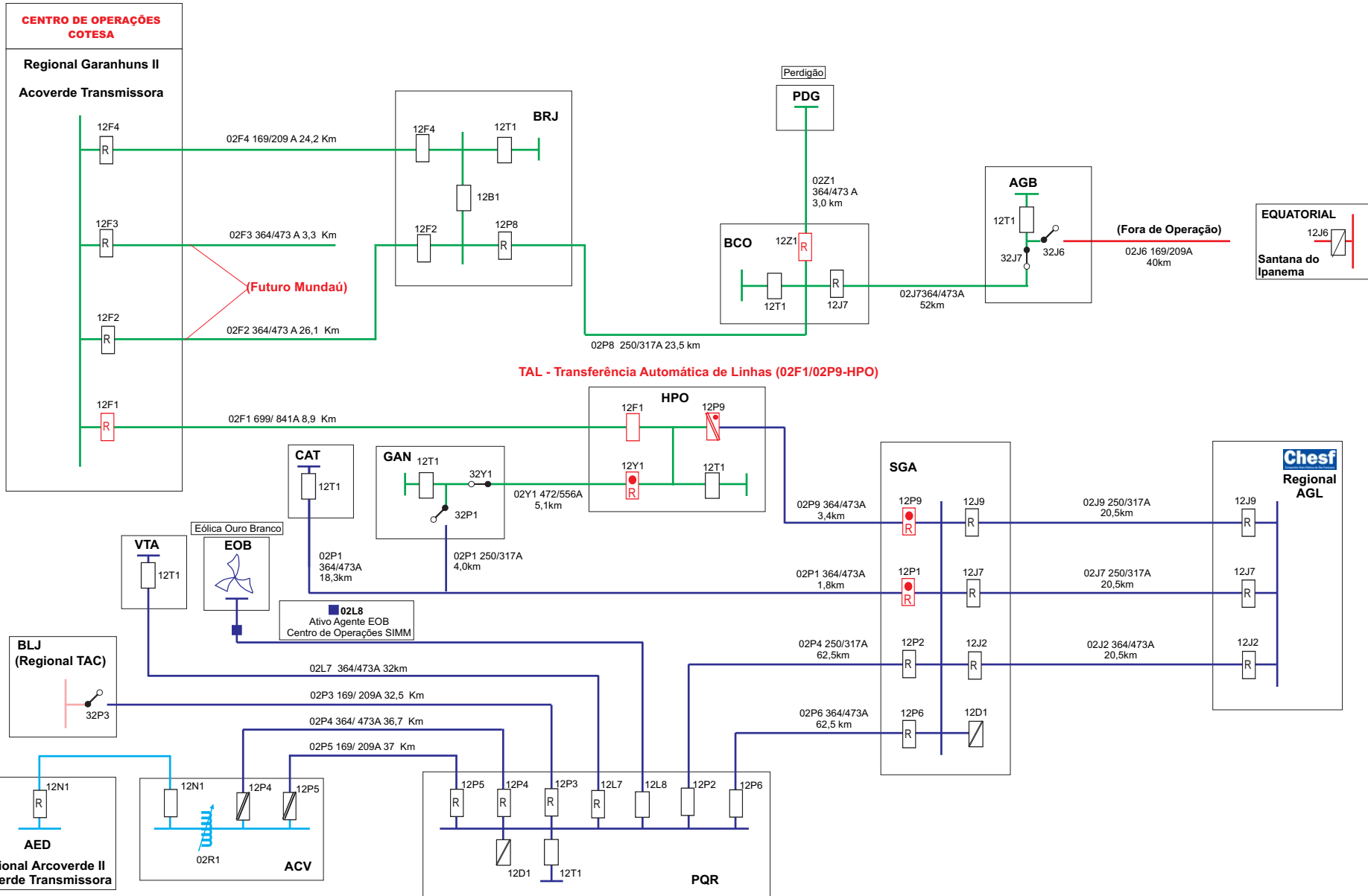

Dados das alterações		Legenda Disjuntores			Padrão de cores	NEOENERGIA PERNAMBUCO	STN - NOP - NOLT Supervisora NOLT - Eng. Elaine França
Natalício / 28.10.20	Energização LT 02F1 GRD/HPO.	Urbano	Predominante Rural	Rural	GRD GRD 13,8kV AGL AED TAC SDI		REGIONAL GARANHUNS II - GRD
Natalício / 07.12.20	Transferência de cargas HPO/GAN para GRD via LT 02F1 GRD/HPO.	→ Aberto → Fechado → Fechado c/Rel. → Aberto c/Rel (quando fechado)	→ Aberto → Fechado → Fechado c/Rel. → Aberto c/Rel (quando fechado)	→ Aberto → Fechado → Fechado c/Rel. → Aberto c/Rel (quando fechado)			
Natalício / 17.05.22	Desconexão/retirada de operação 02R1-PQR.						
Natalício / 12.12.22	Entrada em operação LT 02L8 EOB-PQR (Eólica Ouro Branco).						

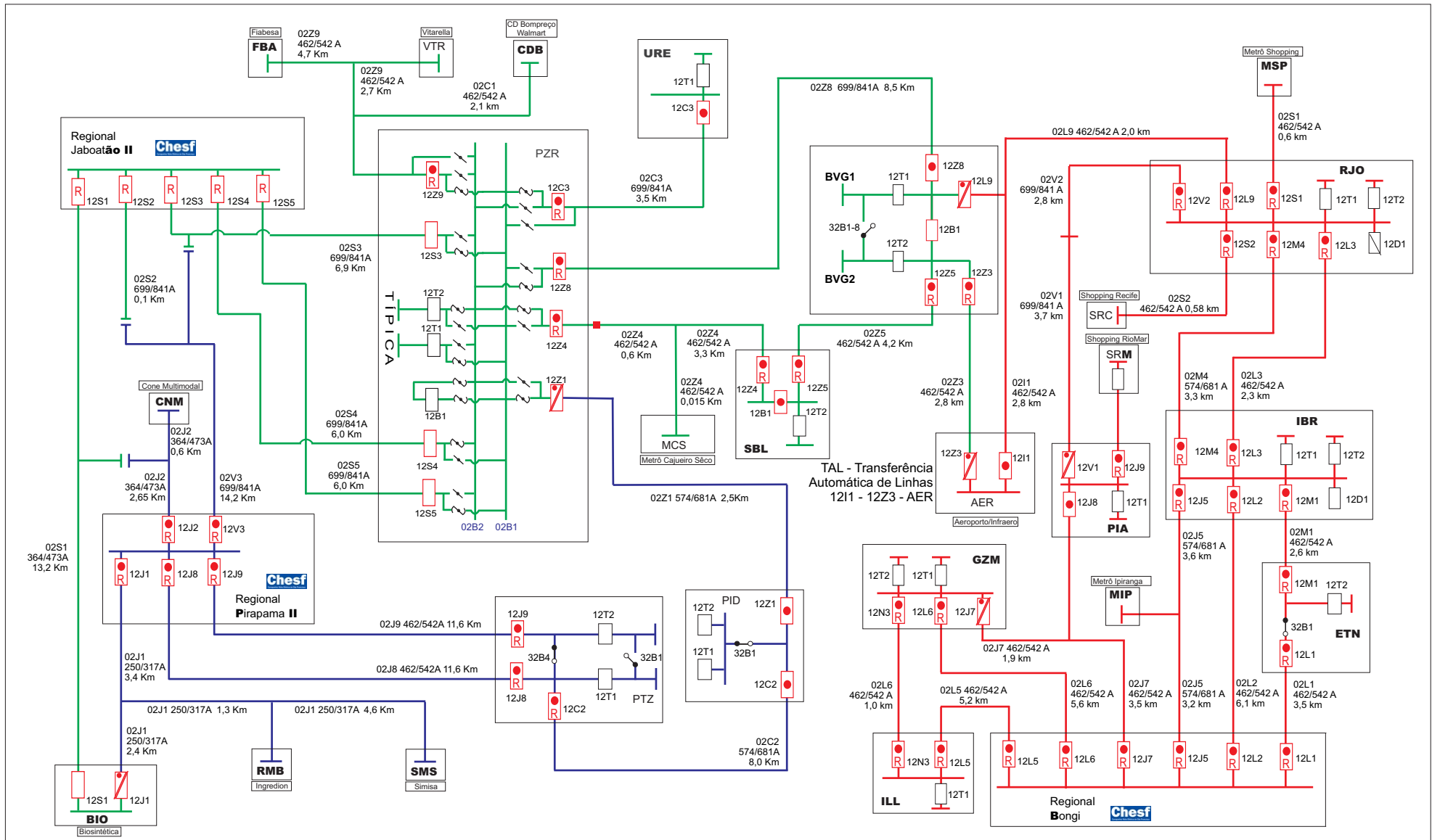

Dados das alterações		Legenda Disjuntores			Padrão de cores	NEOENERGIA PERNAMBUCO	STN - NOP - NOLT Supervisora NOLT - Eng. Elaine França
Natalcio / 24.05.21	Energização LT 02C3 PZR-URE para atendimento futura SE UR-10.	Urbano	Predominante Rural	Rural	PRD 69 kV	REGIONAL JABOATÃO II - JBD	
Natalcio / 25.01.22	Fechamento de pulsos de interligação Lts 02Z4/02Z5 PZR/SBL/BVG.	→ Aberto	→ Aberto	→ Aberto	BGI 69 kV		
Natalcio / 20.08.22	Abertura de pulsos de interligação Lts 02Z4/02Z5 PZR/SBL/BVG.	→ Fechado	→ Fechado	→ Fechado	JBD 69 kV		
Natalcio / 10.03.23	Mudança de configuração barras de 69kV Sec-PZR.	→ Fechado c/Rel.	→ Fechado c/Rel.	→ Fechado c/Rel.			
		→ Aberto c/Rel (quando fechado)	→ Aberto c/Rel (quando fechado)	→ Aberto c/Rel (quando fechado)			

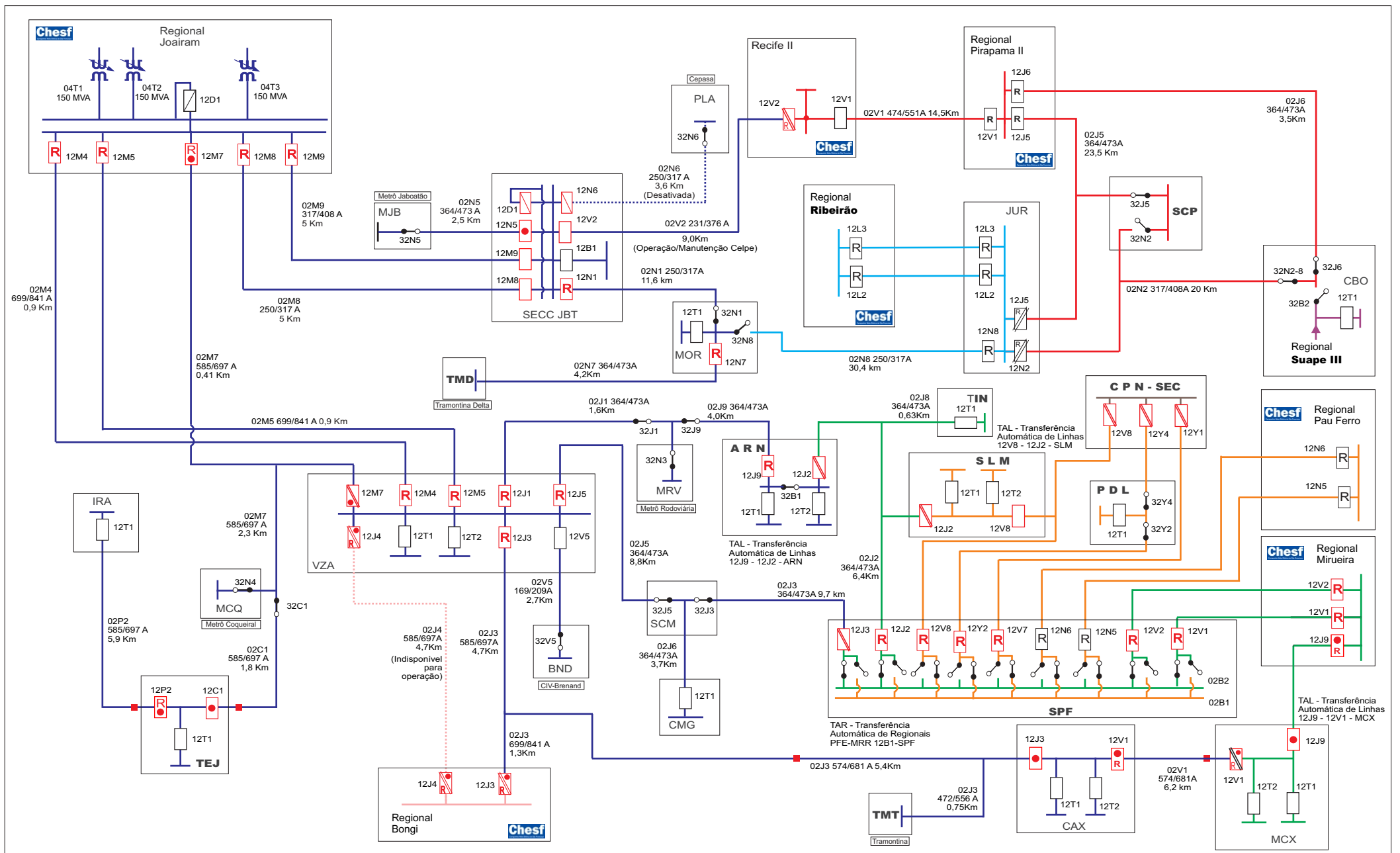

Dados das alterações		Legenda Disjuntores		Padrão de cores	
Natalício / 29.06.20	Expressamento da LT 02M4 para atender VZA Típica, e da LT 02M5 para atender BND.	→ Aberto	Predominante Rural	JRM	RIB
Natalício / 01.09.20	Energização LT 02N7 MOR/TMD para atendimento novo Cliente 69kV Tramontina Delta.	→ Fechado	→ Aberto	PRD	PFE
Natalício / 28.01.21	Retorno para operação 12J3 e 12J5/VZA.	→ Fechado c/Rel.	→ Fechado c/Rel.	LAC	BGI
Elizeu / 19.03.24	Normalização da LT 02J3 BGI/VZA/CAX e retorno de cargas da SE CAX para o Regional Joairam.	→ Aberto c/Rel (quando fechado)	→ Aberto c/Rel (quando fechado)	MRR	SUT

Neoenergia Pernambuco

STN - NOP - NOLT
 Supervisora NOLT - Eng. Elaine França

REGIONAL JOAIRAM - JRM

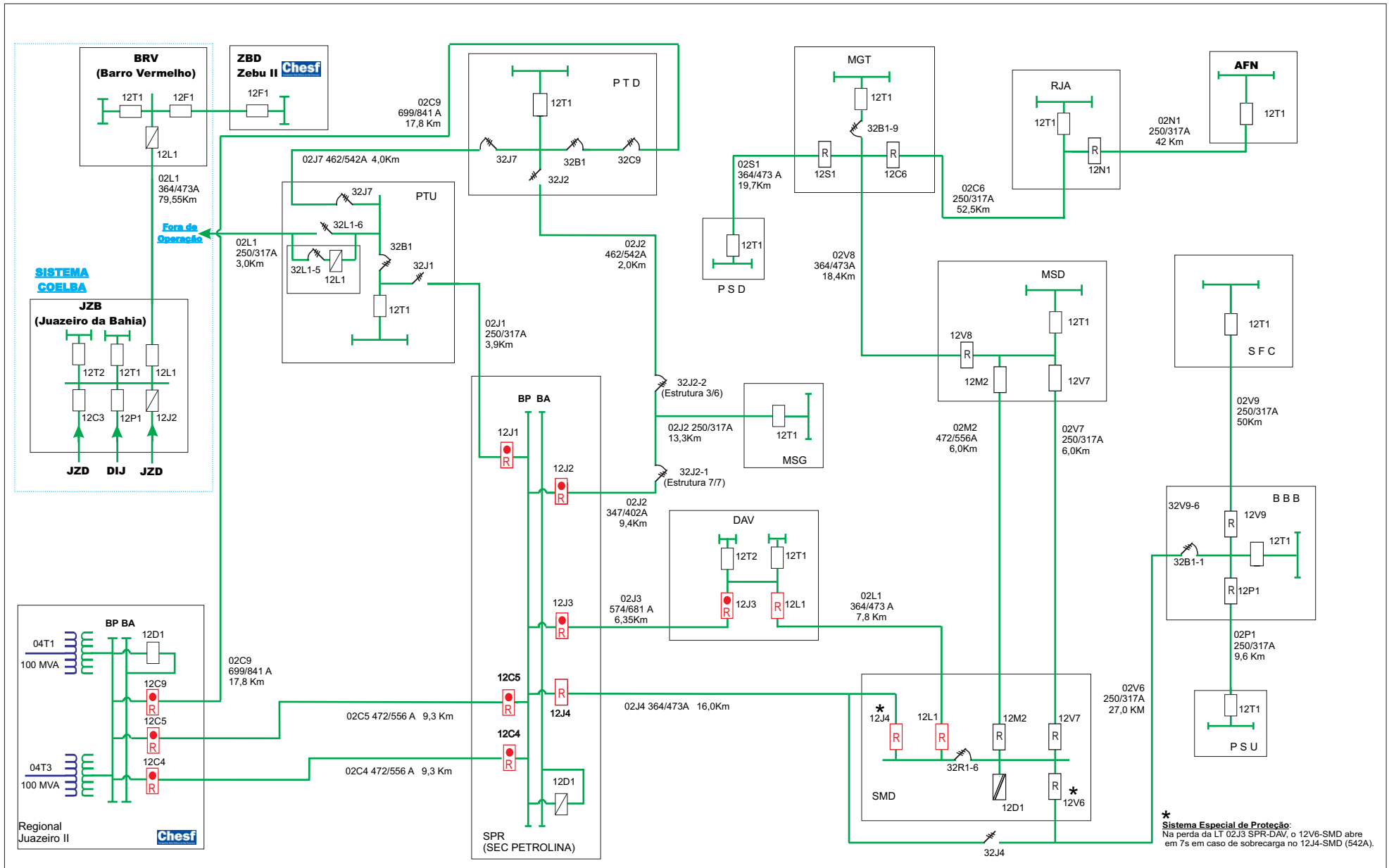

*** Sistema Especial de Proteção:**
 Na perda da LT 02J3 SPR-DAV, o 12V6-SMD abre em 7s em caso de sobrecarga no 12J4-SMD (542A).

Dados das alterações		Legenda			Padrão de cores	NEOENERGIA PERNAMBUCO	STN - NOP - NOLT Supervisora NOLT - Eng. Elaine França
Natalício / 14.03.23	Entrada em operação chave 32J2 (estrutura 3/6 da LT 02J2 DER-PTD).	→ Aberto	→ Aberto	→ Aberto	230kV	REGIONAL JUAZEIRO II - JZD	
Elizeu / 01.01.24	Desligamento definitivo da UPT e desativação dos bays 12C2/12C3/SPR.	→ Fechado	→ Fechado	→ Fechado	138kV		
Elizeu / 17.04.24	Entrada em operação 32J2-1 (Est. 7/7 LT 02J2 SPR/PTD/MSG).	→ Fechado c/Rel.	→ Fechado c/Rel.	→ Fechado c/Rel.	69kV		
Elizeu / 24.04.24	Recodificação da chave 32J2 (LT 02J2 SPR/PTD/MSG) para 32J2-2.	→ Aberto c/Rel (quando fechado)	→ Aberto c/Rel (quando fechado)	→ Aberto c/Rel (quando fechado)	13,8kV		
		→ Aberto c/Rel (quando fechado)	→ Aberto c/Rel (quando fechado)	→ Aberto c/Rel (quando fechado)			

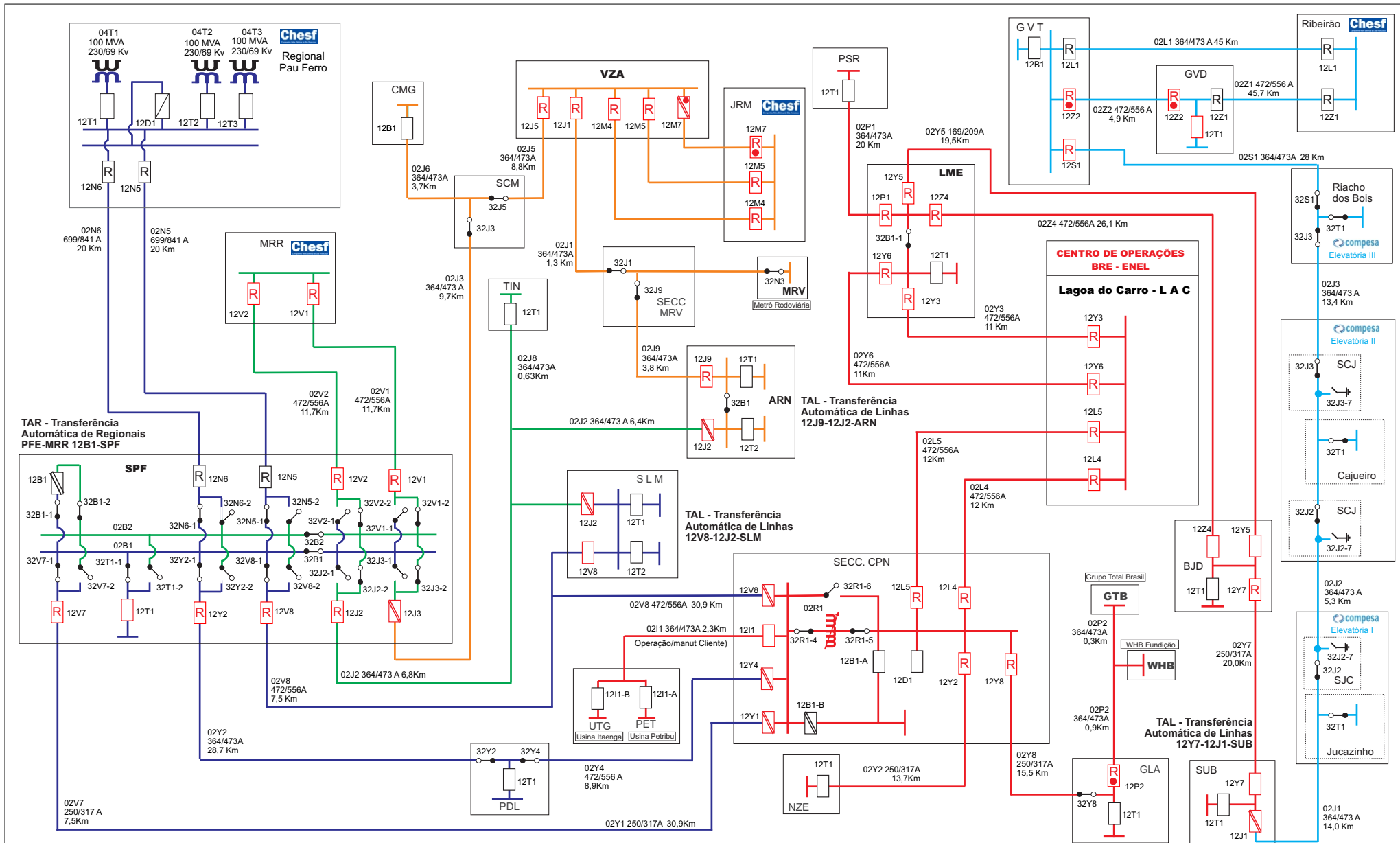

Dados das alterações		Legenda Disjuntores			Padrão de cores	NEOENERGIA PERNAMBUCO	STN - NOP - NOLT Supervisora NOLT - Eng. Elaine França
Natalício / 27.10.20	Transferência Sec CPN para Novo Regional Lagoa do Carro - LAC	Urbano	Predominante Rural	Rural	LAC	REGIONAL LAGOA DO CARRO - LAC	
Natalício / 31.01.21	Nova configuração SE SLM e SEC VZA	Aberto	Aberto	Aberto	PFE		
Natalício / 31.05.21	Tomada de carga nova LT 02Z4 LME/BJD	Fechado	Fechado	Fechado	MRR		
Natalício / 12.07.21	Transferência em caráter definitivo SE SUB de RIB para LAC	Fechado c/Rel.	Fechado c/Rel.	Fechado c/Rel.	JRM		
Natalício / 21.12.22	Entrada em operação disjuntores 12Y7 e 12J1-SUB.	Aberto c/Rel (quando fechado)	Aberto c/Rel (quando fechado)	Aberto c/Rel (quando fechado)	RIB		

Anexo IV – Diagramas Unifilares dos Conjuntos

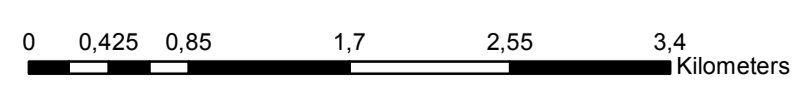
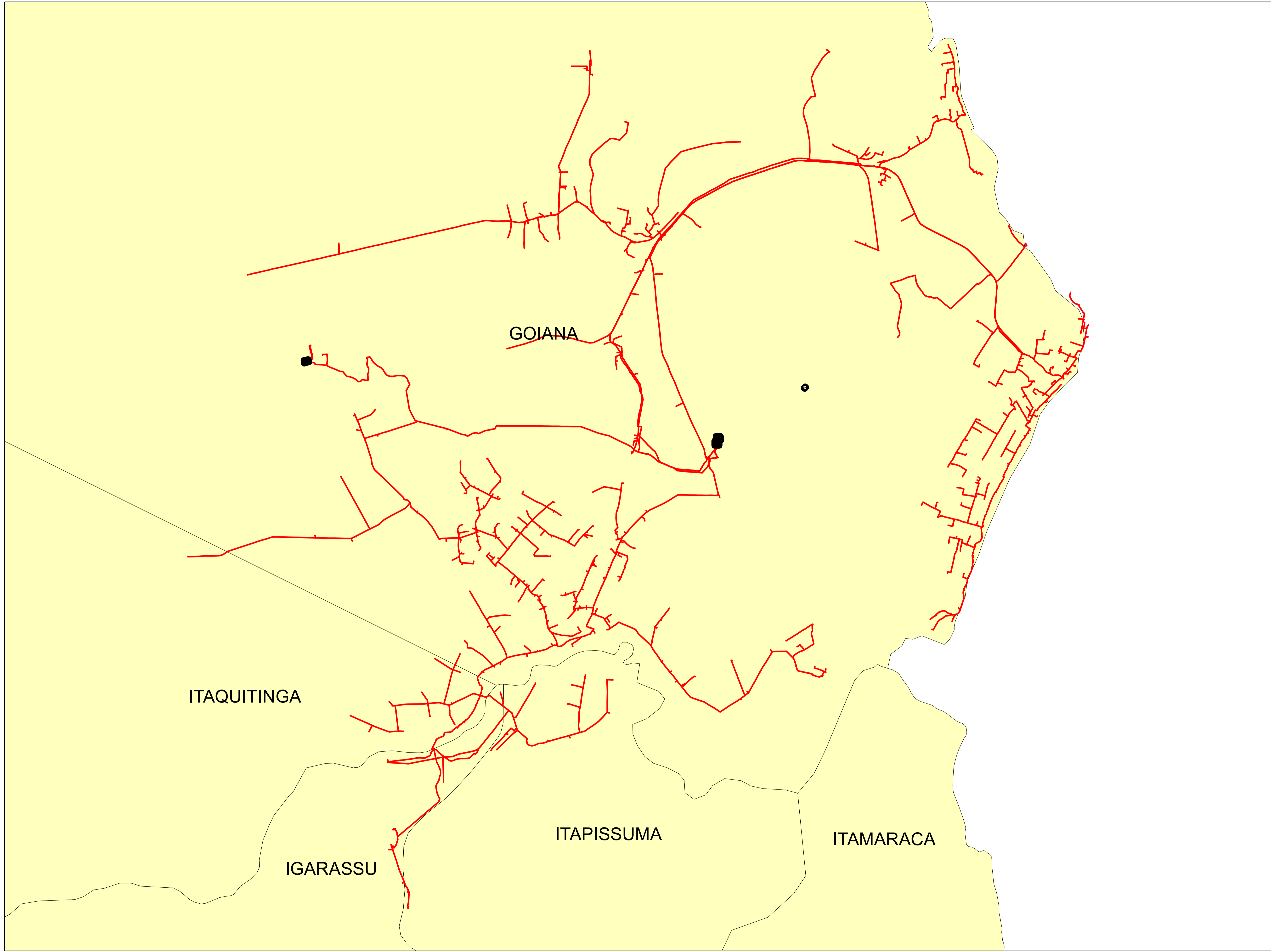



Legendas

- SUBESTAÇÃO
- ALIMENTADOR
- MUNICIPIO

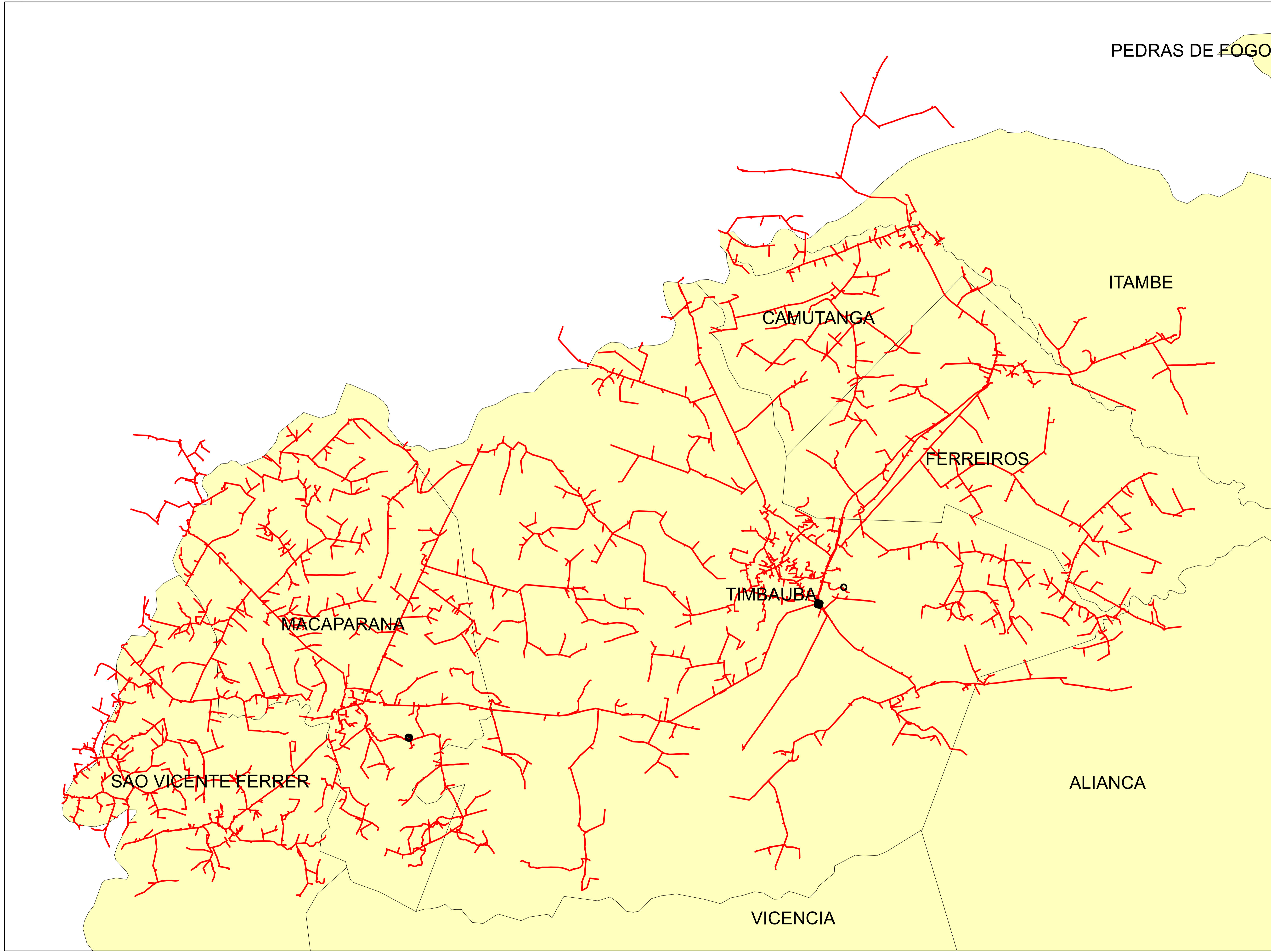
	Descrição:	
	CONJUNTO:	
	Elaborado por:	Setor:
Data:	RBBS	RBBS
28/07/2022	Fonte dos dados:	Escala:
	GSE	1:40.050



Legendas

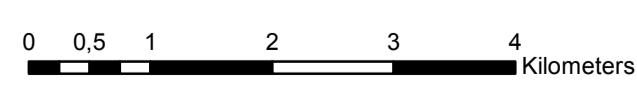

-  SUBESTAÇÃO
-  ALIMENTADOR
-  MUNICIPIO

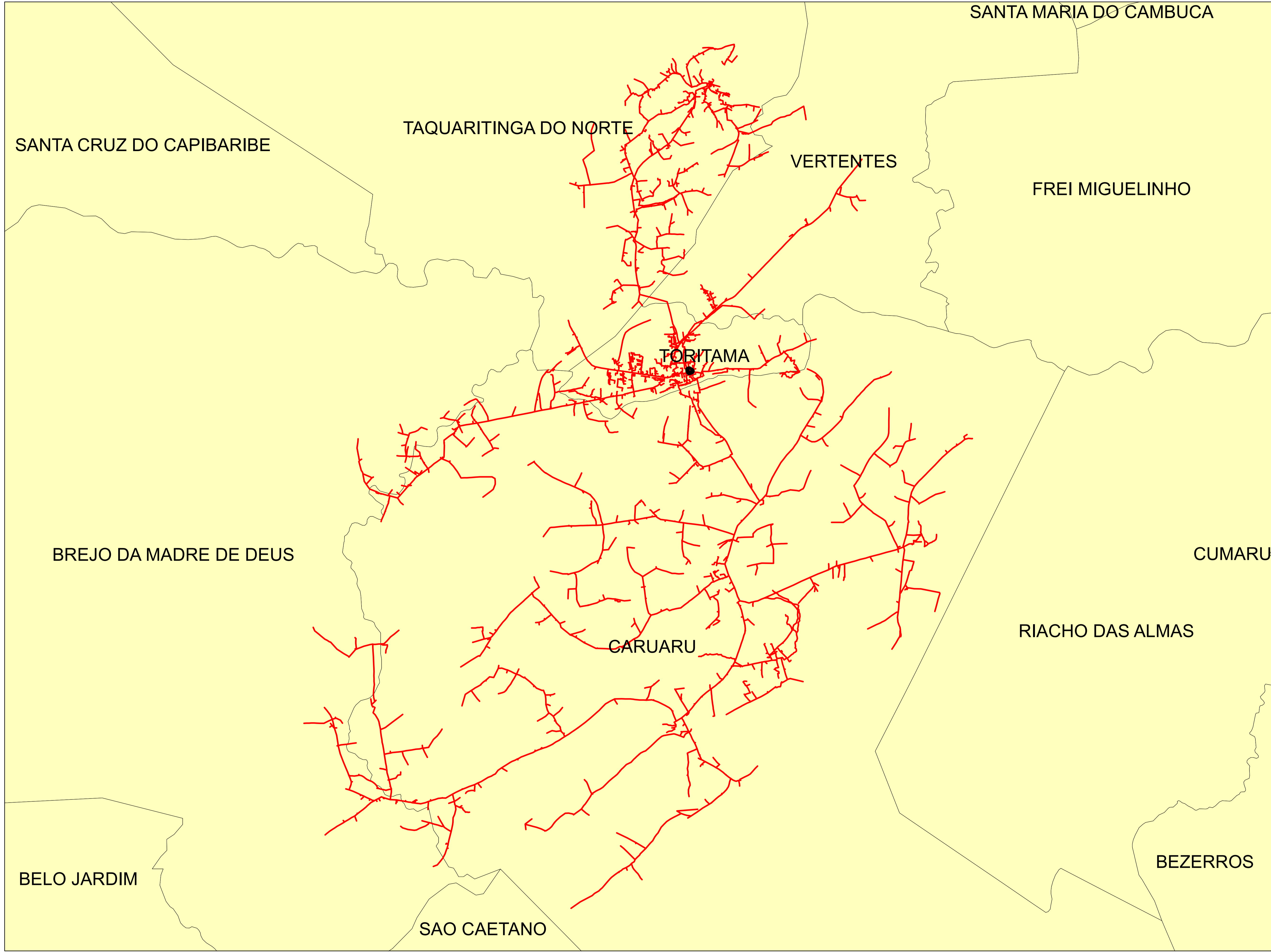

	Descrição:	
	CONJUNTO:	
	Elaborado por:	Setor:
Data:	RBBS	RBBS
28/07/2022	Fonte dos dados:	Escala:
	GSE	1:62.120



Legendas

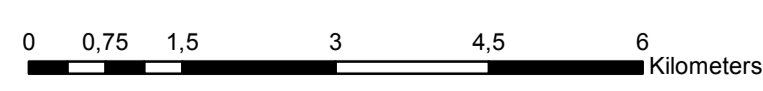

-  SUBESTAÇÃO
-  ALIMENTADOR
-  MUNICIPIO

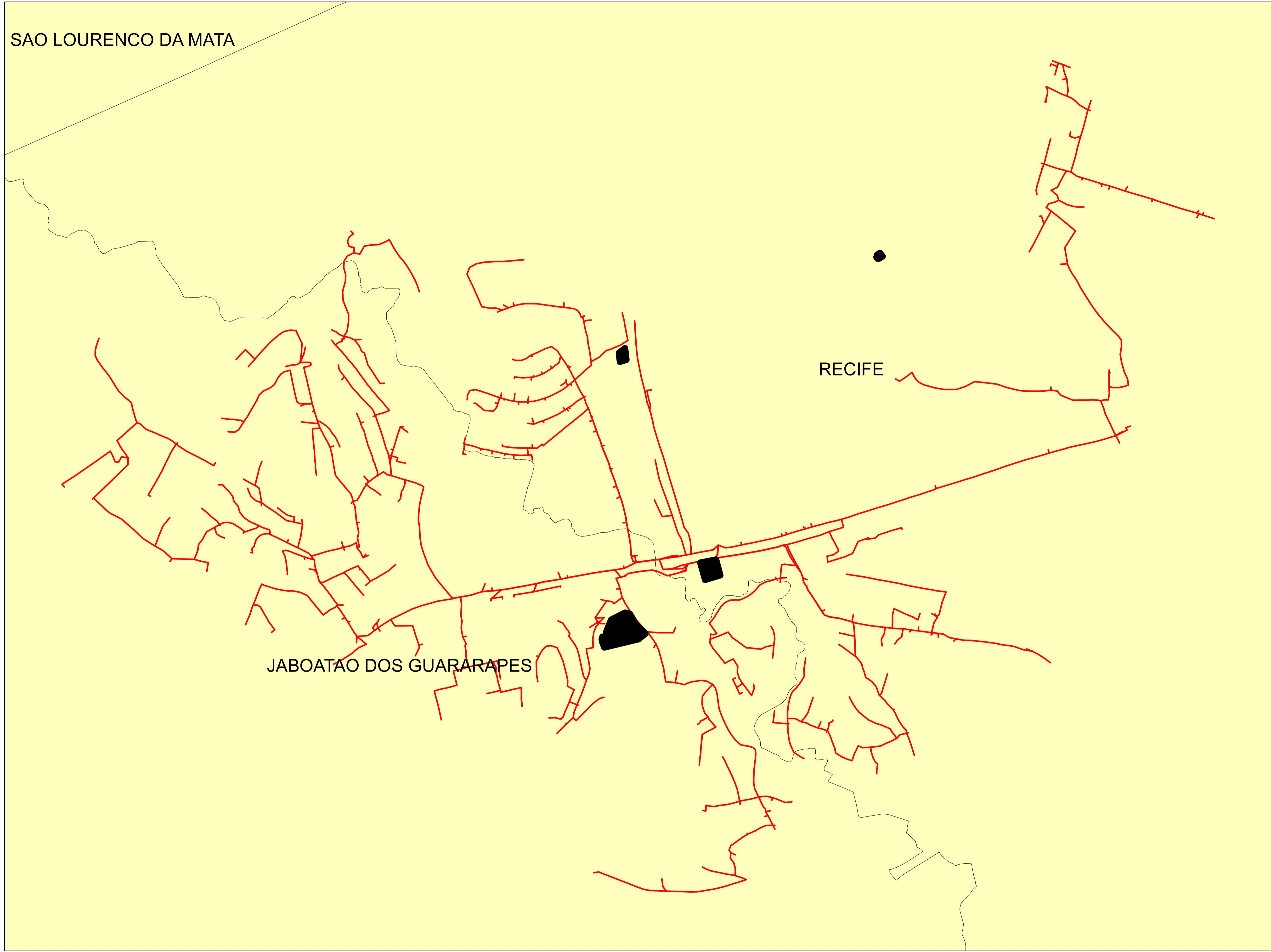

	Descrição:	
	CONJUNTO:	
	Elaborado por:	Setor:
Data:	RBBS	RBBS
28/07/2022	Fonte dos dados:	Escala:
	GSE	1:73.850



Legendas

-  SUBESTAÇÃO
-  ALIMENTADOR
-  MUNICIPIO

	Descrição:	
	CONJUNTO:	
	Elaborado por:	Setor:
Data:	RBBS	RBBS
28/07/2022	Fonte dos dados:	Escala:
	GSE	1:11.040

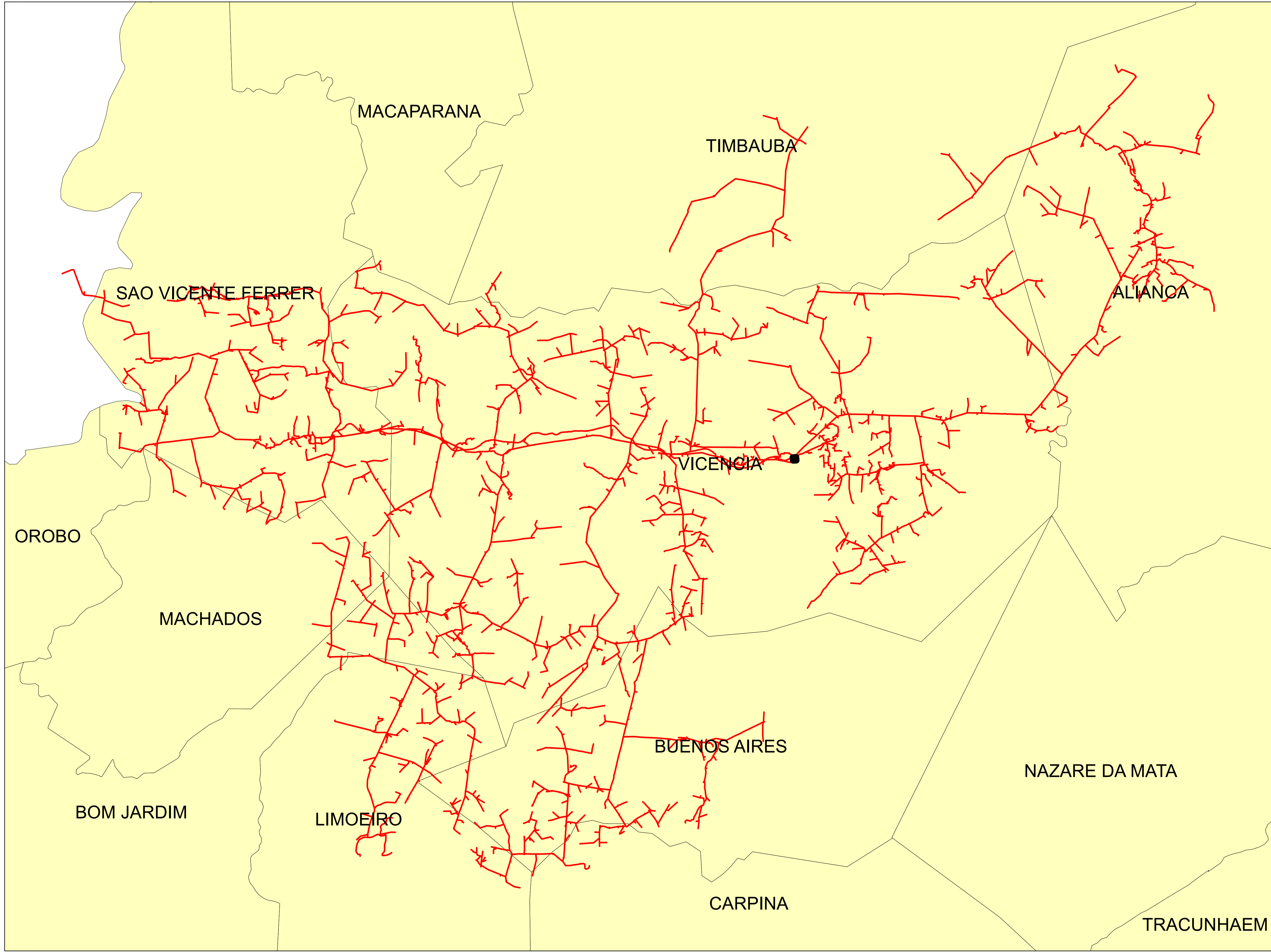

Legendas

- SUBESTAÇÃO
- ALIMENTADOR
- MUNICIPIO

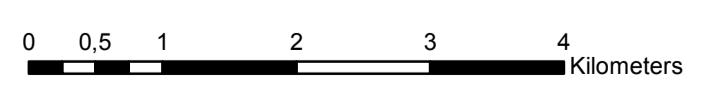

	Descrição:	
	CONJUNTO:	
	Elaborado por:	Setor:
Data:	RBBS	RBBS
28/07/2022	Fonte dos dados:	Escala:
	GSE	1:56.520

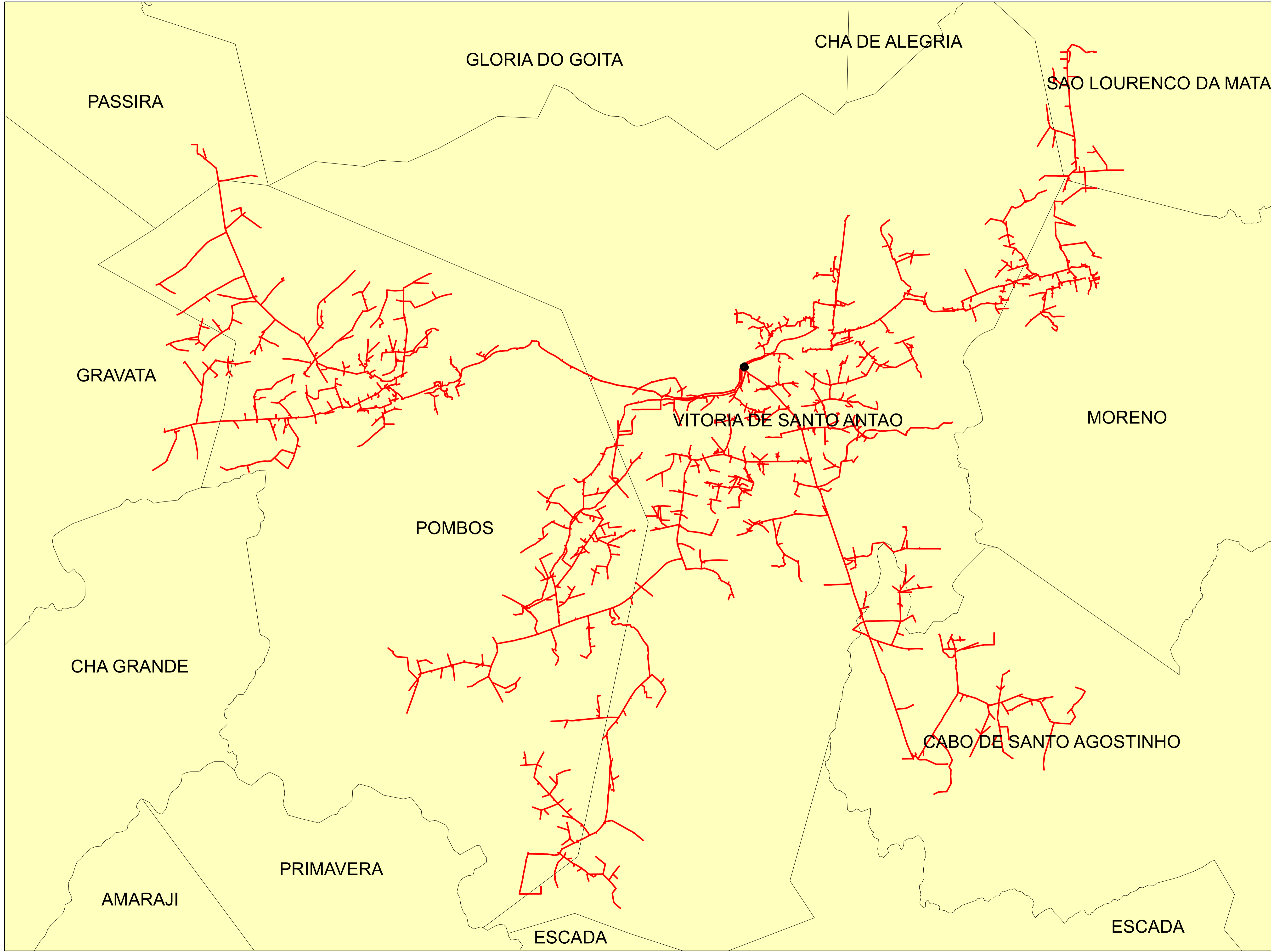

Legendas

- SUBESTAÇÃO
- ALIMENTADOR
- MUNICIPIO

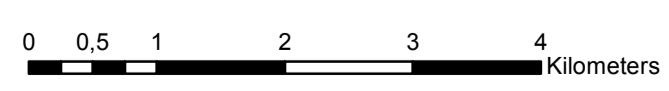

	Descrição:	
	CONJUNTO:	
	Elaborado por:	Setor:
Data:	RBBS	RBBS
28/07/2022	Fonte dos dados:	Escala:
	GSE	1:59.040

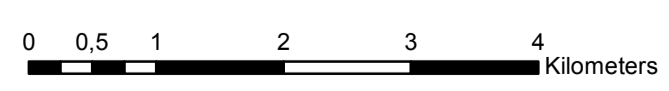
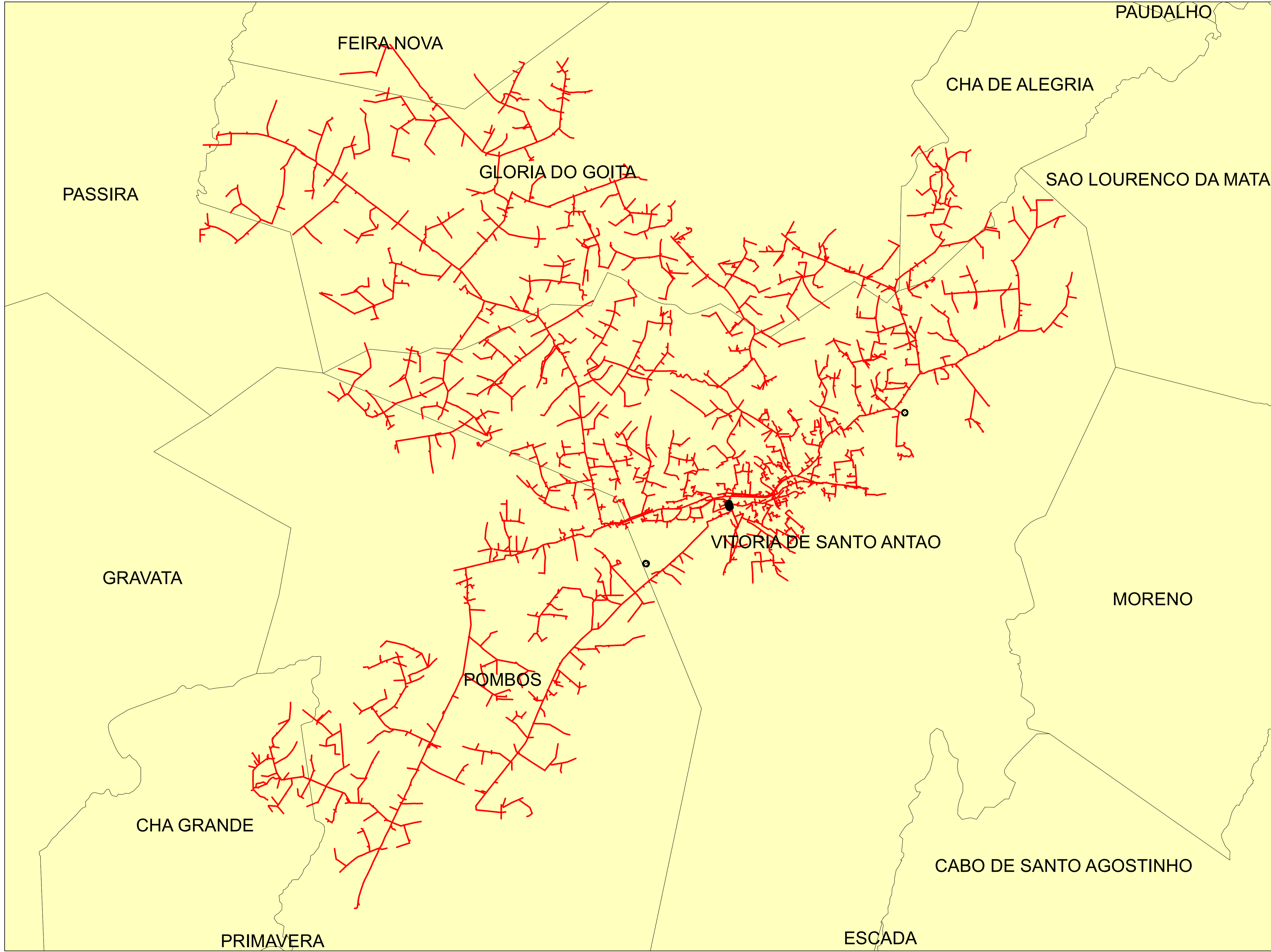

Legendas

- SUBESTAÇÃO
- ALIMENTADOR
- MUNICIPIO

	Descrição:	
	CONJUNTO:	
	Elaborado por:	Setor:
Data:	RBBS	RBBS
28/07/2022	Fonte dos dados:	Escala:
	GSE	1:59.310

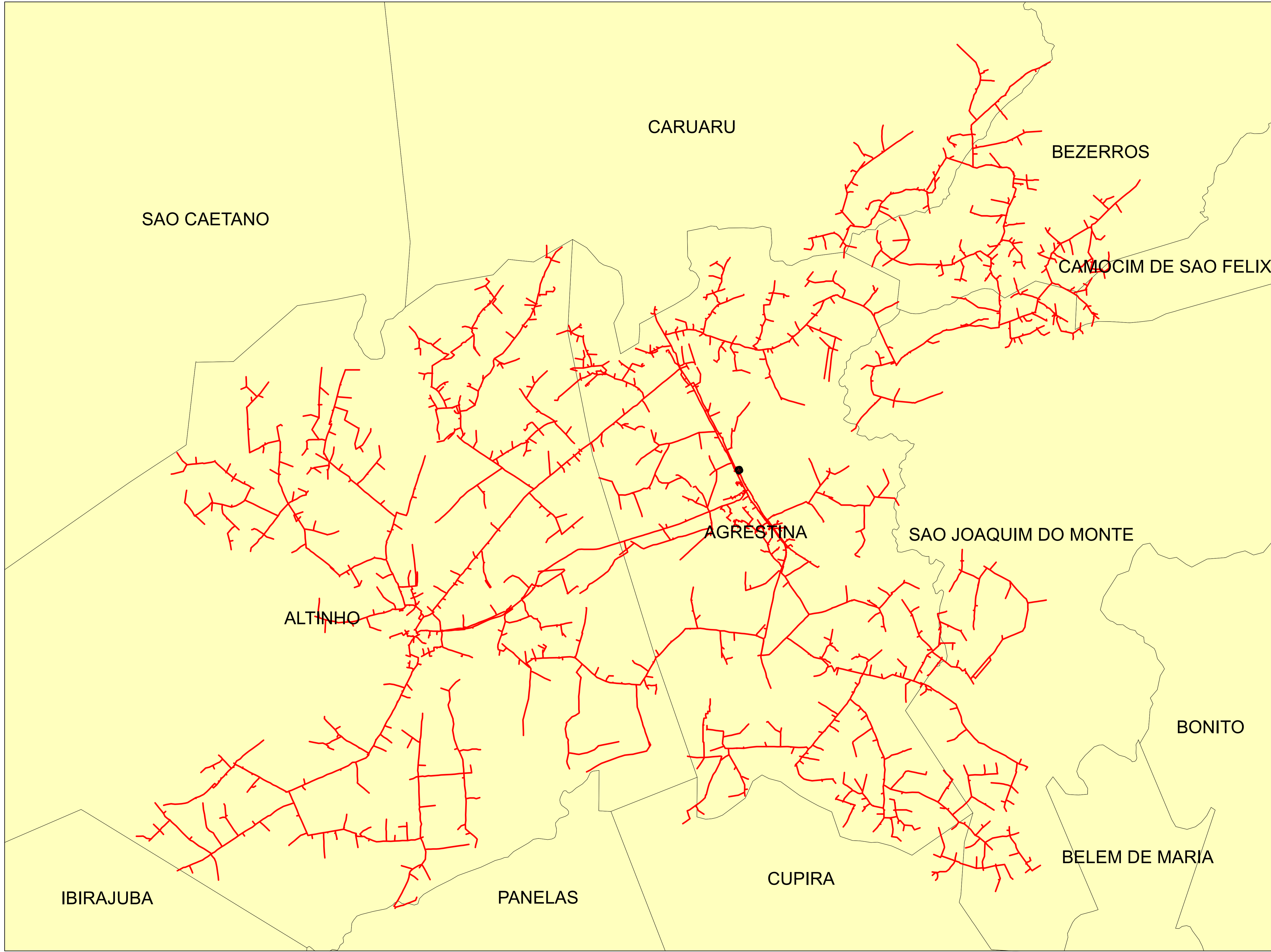

Legendas

- SUBESTAÇÃO
- ALIMENTADOR
- MUNICIPIO

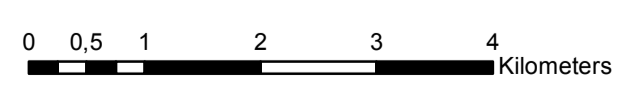

	Descrição:	
	CONJUNTO:	
	Elaborado por:	Setor:
Data:	RBBS	RBBS
28/07/2022	Fonte dos dados:	Escala:
	GSE	1:65.180

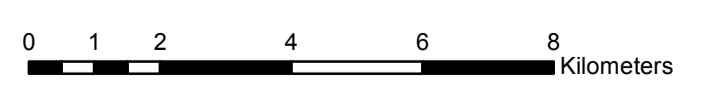
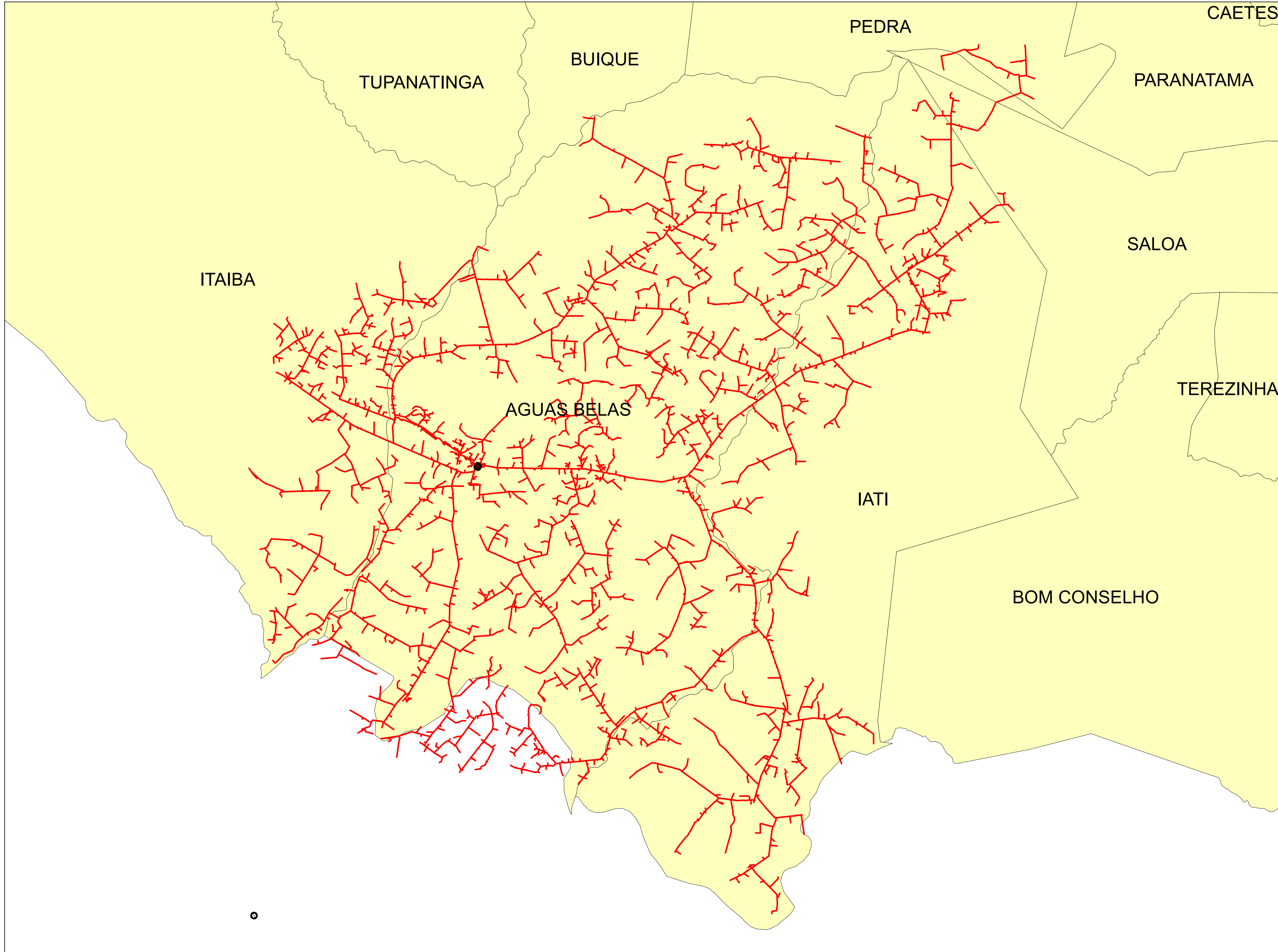

Legendas

- SUBESTAÇÃO
- ALIMENTADOR
- MUNICIPIO

	Descrição:	
	CONJUNTO:	
	Elaborado por:	Setor:
Data:	RBBS	RBBS
28/07/2022	Fonte dos dados:	Escala:
	GSE	1:115.170

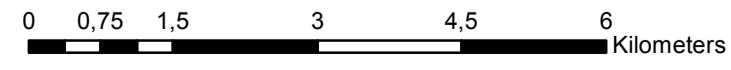
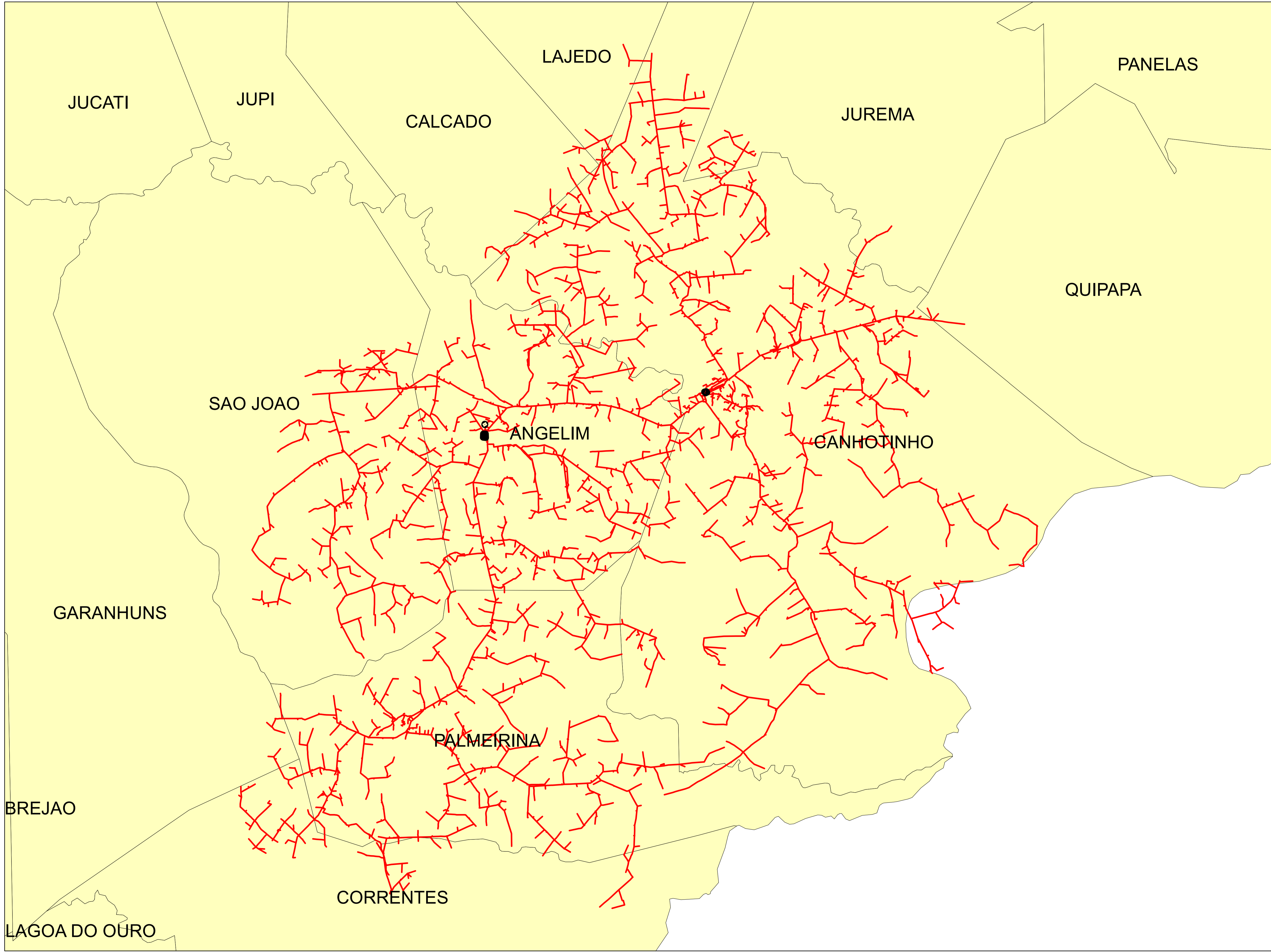



Legendas

- SUBESTAÇÃO
- ALIMENTADOR
- MUNICIPIO

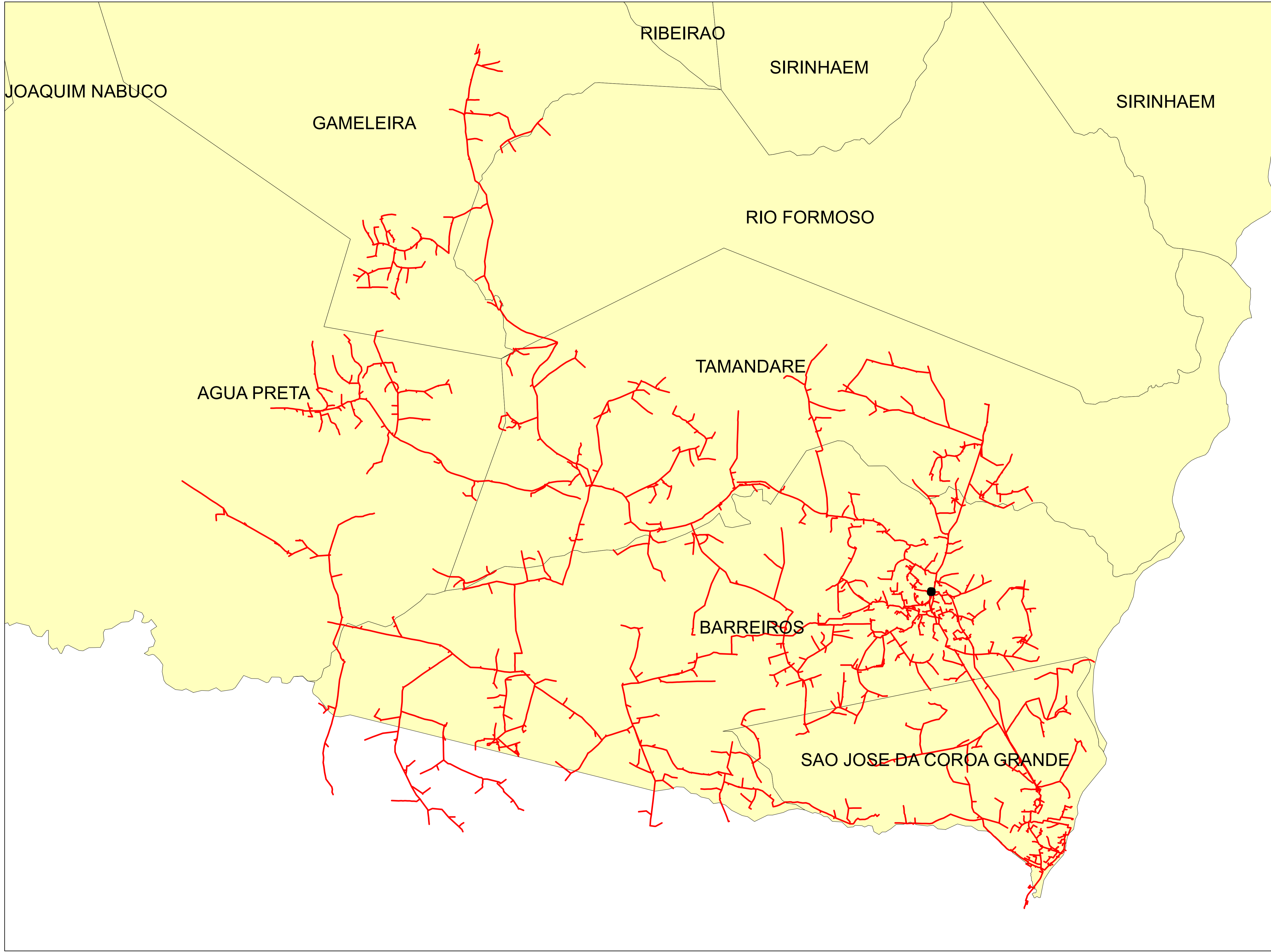
	Descrição:	
	CONJUNTO:	
	Elaborado por:	Setor:
Data:	RBBS	RBBS
28/07/2022	Fonte dos dados:	Escala:
	GSE	1:78.530



Legendas

-  SUBESTAÇÃO
-  ALIMENTADOR
-  MUNICIPIO

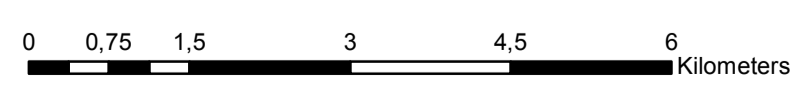

	Descrição:	
	CONJUNTO:	
	Elaborado por:	Setor:
Data:	RBBS	RBBS
28/07/2022	Fonte dos dados:	Escala:
	GSE	1:70.560

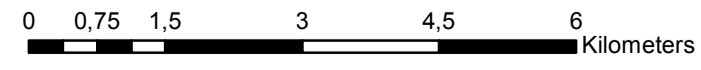
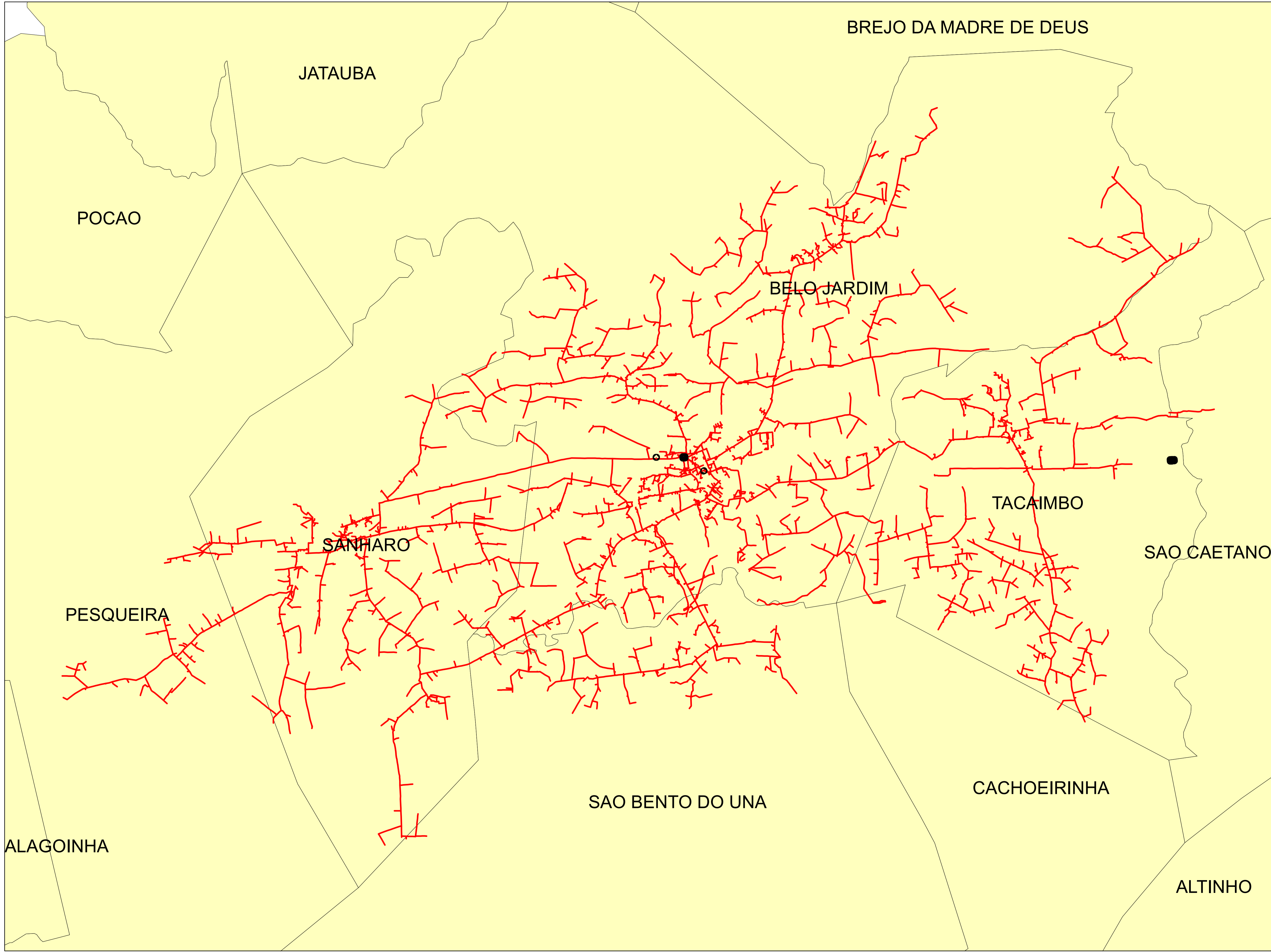

Legendas

- SUBESTAÇÃO
- ALIMENTADOR
- MUNICIPIO

	Descrição:	
	CONJUNTO:	
	Elaborado por:	Setor:
Data:	RBBS	RBBS
28/07/2022	Fonte dos dados:	Escala:
	GSE	1:82.890

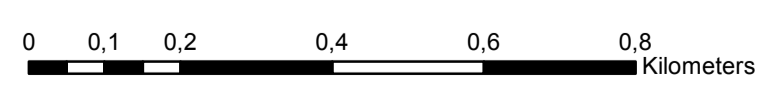
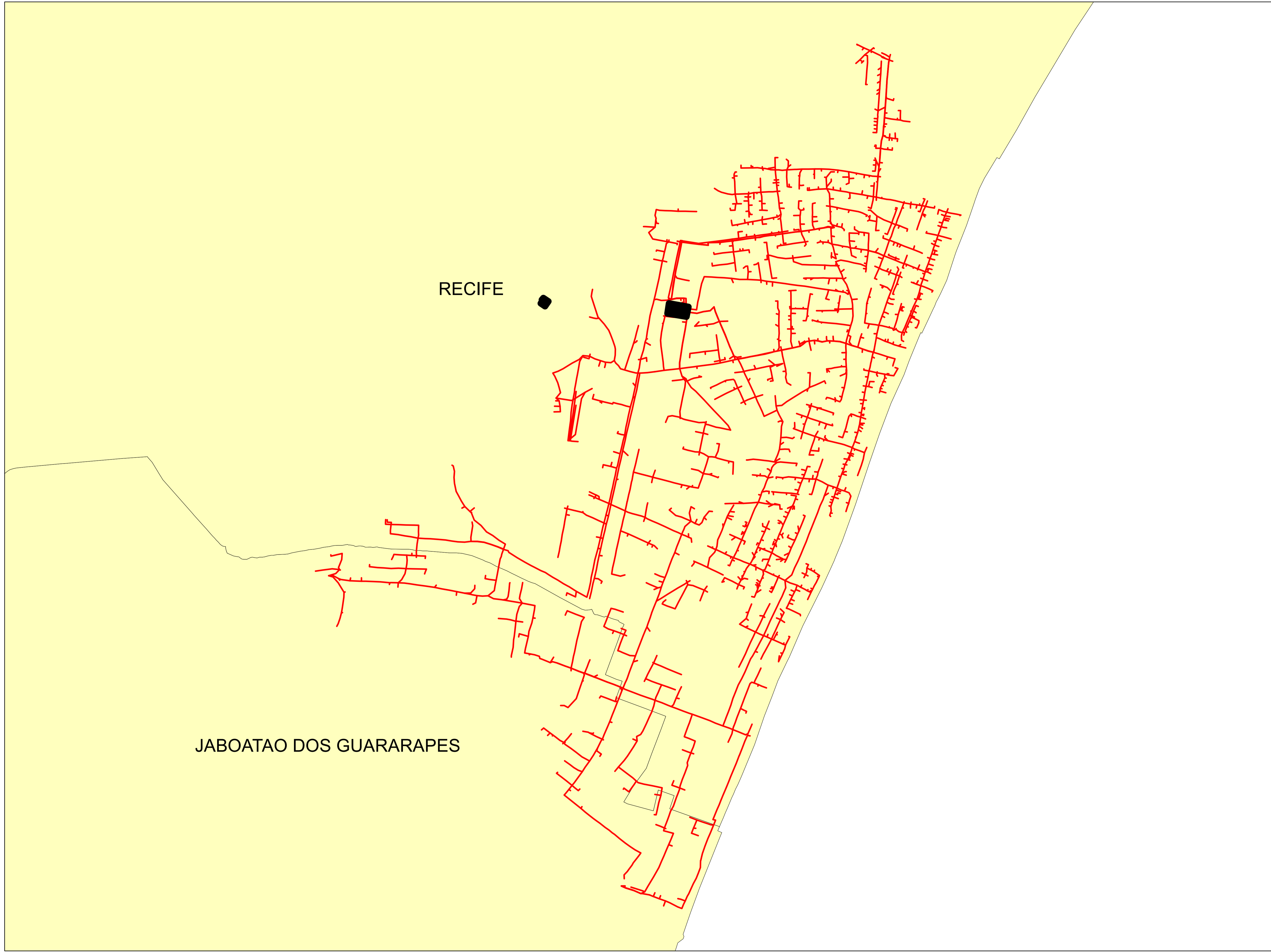



Legendas

- SUBESTAÇÃO
- ALIMENTADOR
- MUNICIPIO

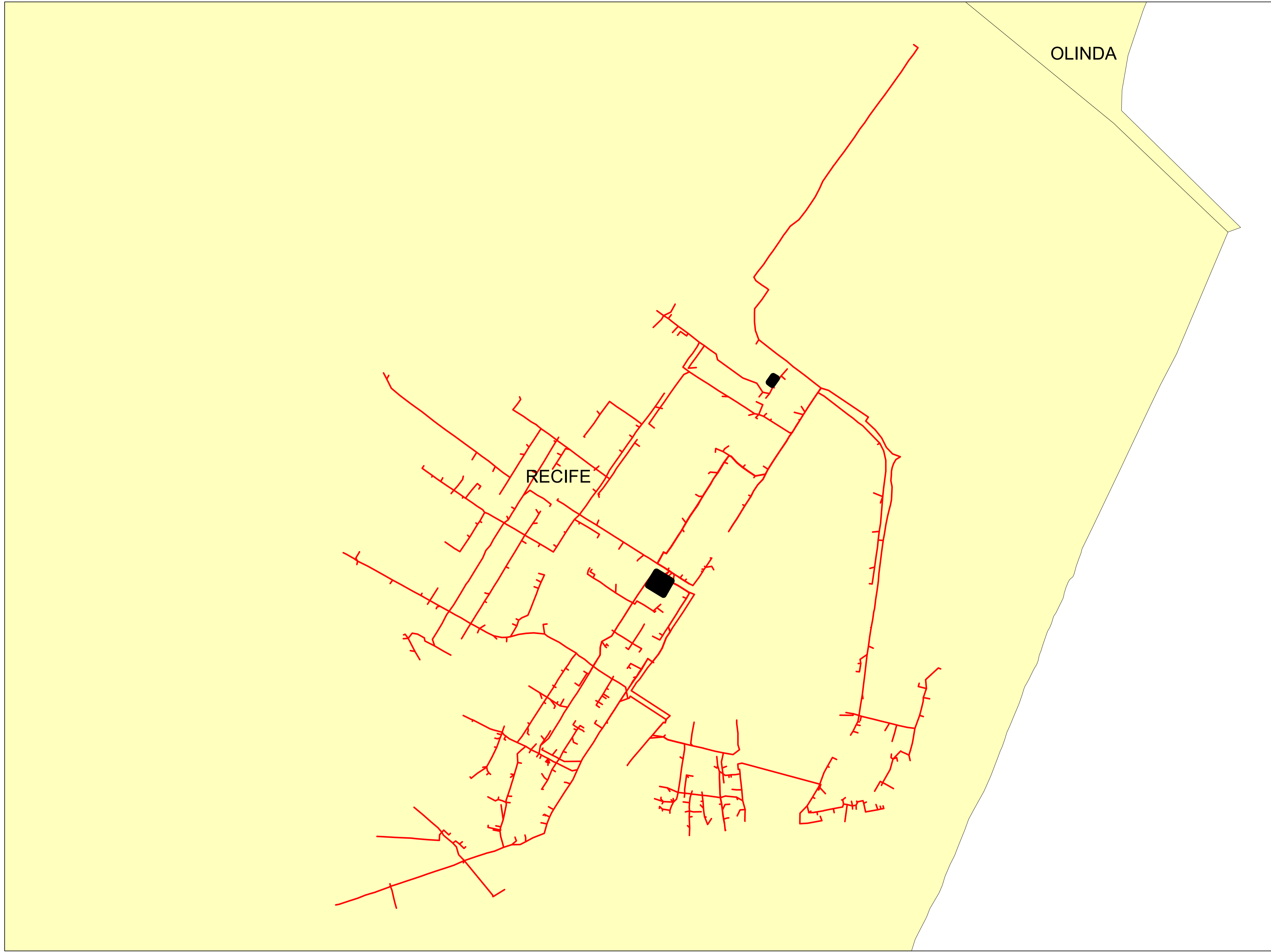
	Descrição:	
	CONJUNTO:	
	Elaborado por:	Setor:
Data:	RBBS	RBBS
28/07/2022	Fonte dos dados:	Escala:
	GSE	1:9.960



Legendas

-  SUBESTAÇÃO
-  ALIMENTADOR
-  MUNICIPIO

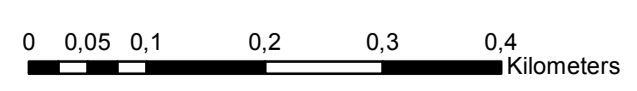

	Descrição:	
	CONJUNTO:	
	Elaborado por:	Setor:
Data:	RBBS	RBBS
28/07/2022	Fonte dos dados:	Escala:
	GSE	1:6.400

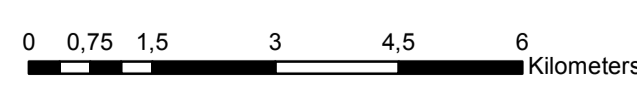
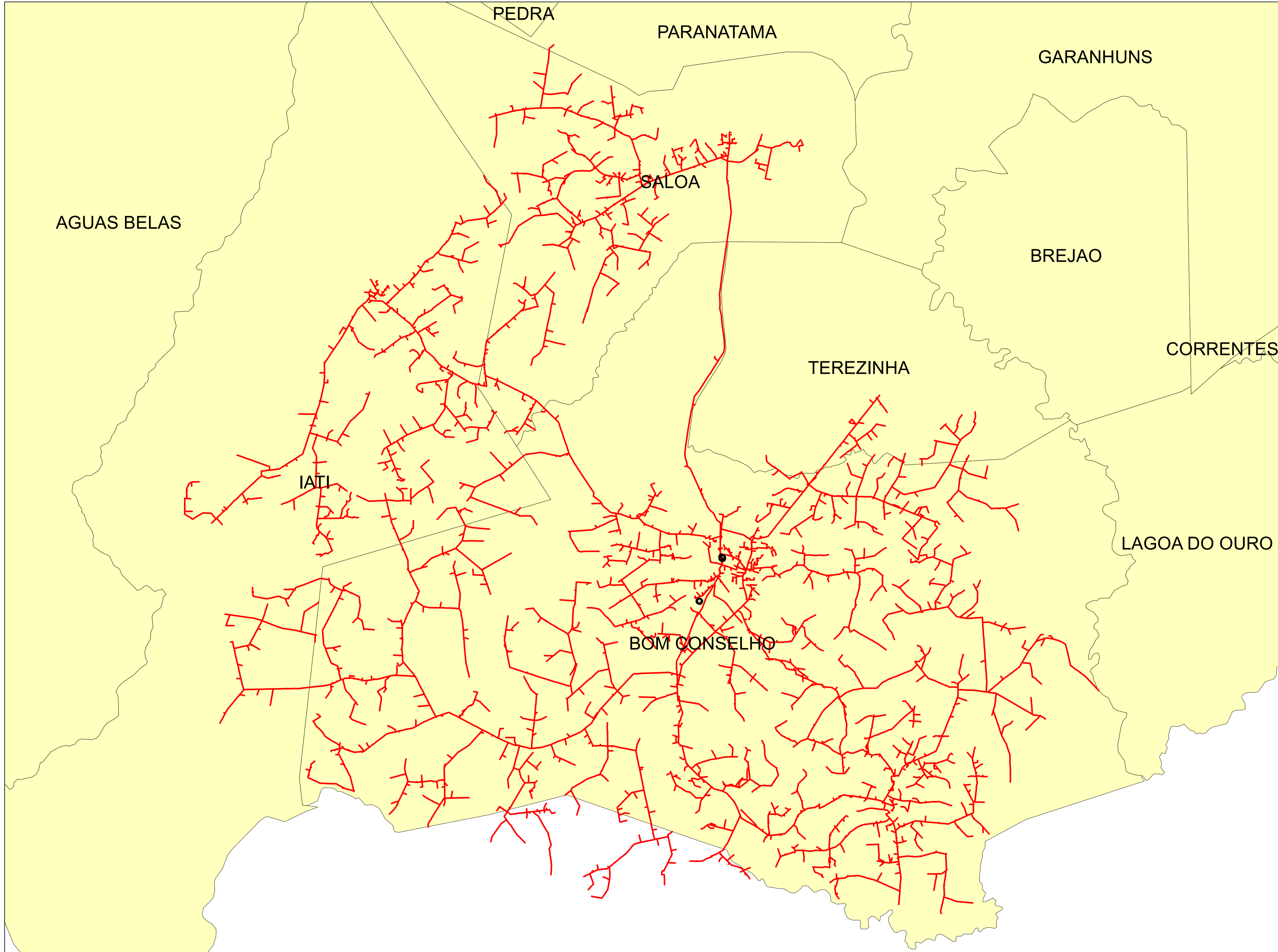

Legendas

- SUBESTAÇÃO
- ALIMENTADOR
- MUNICIPIO

	Descrição:	
	CONJUNTO:	
	Elaborado por:	Setor:
Data:	RBBS	RBBS
28/07/2022	Fonte dos dados:	Escala:
	GSE	1:91.870

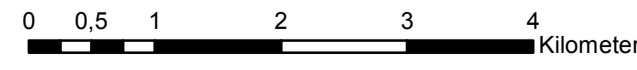
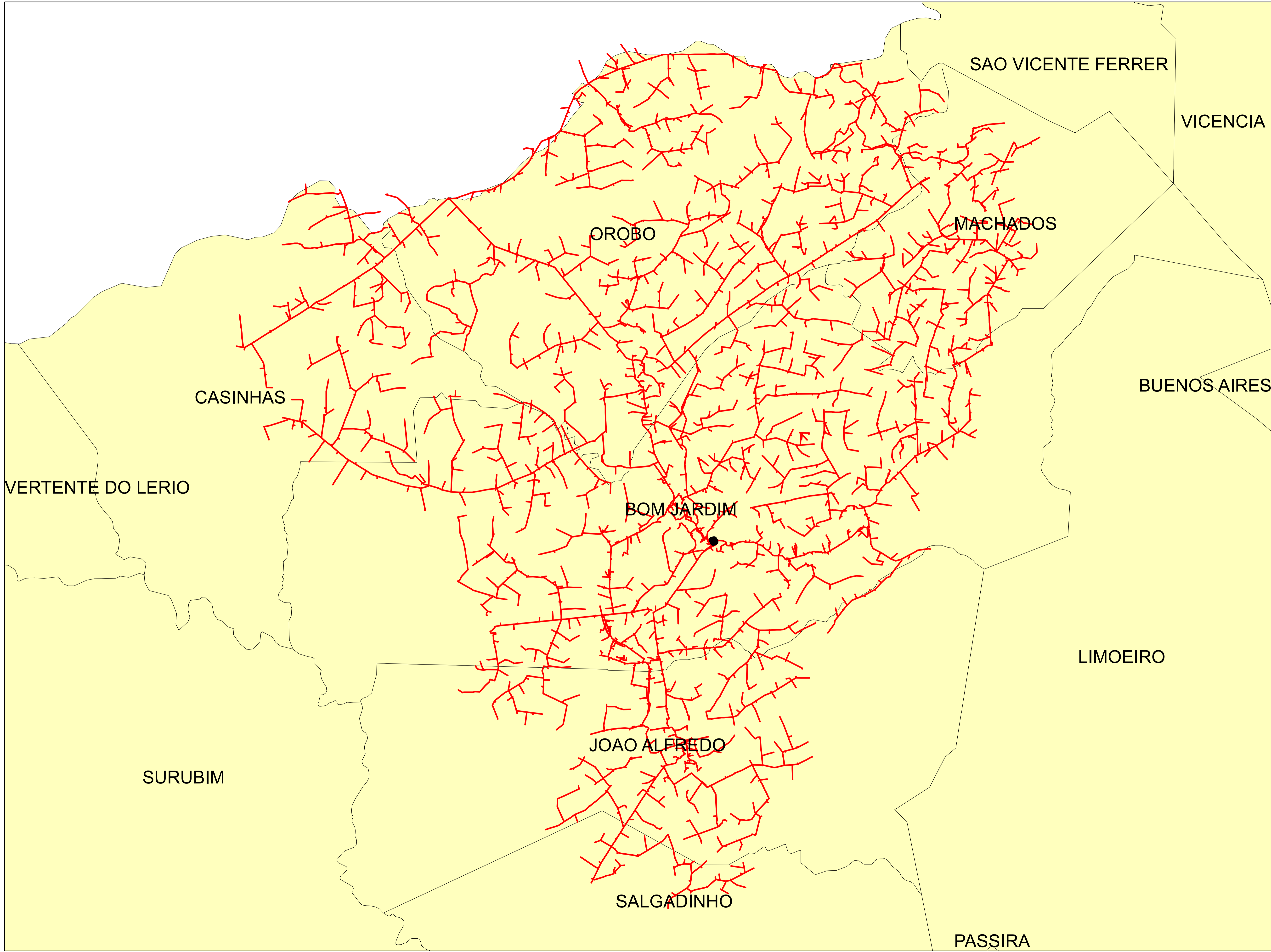



Legendas

- SUBESTAÇÃO
- ALIMENTADOR
- MUNICIPIO

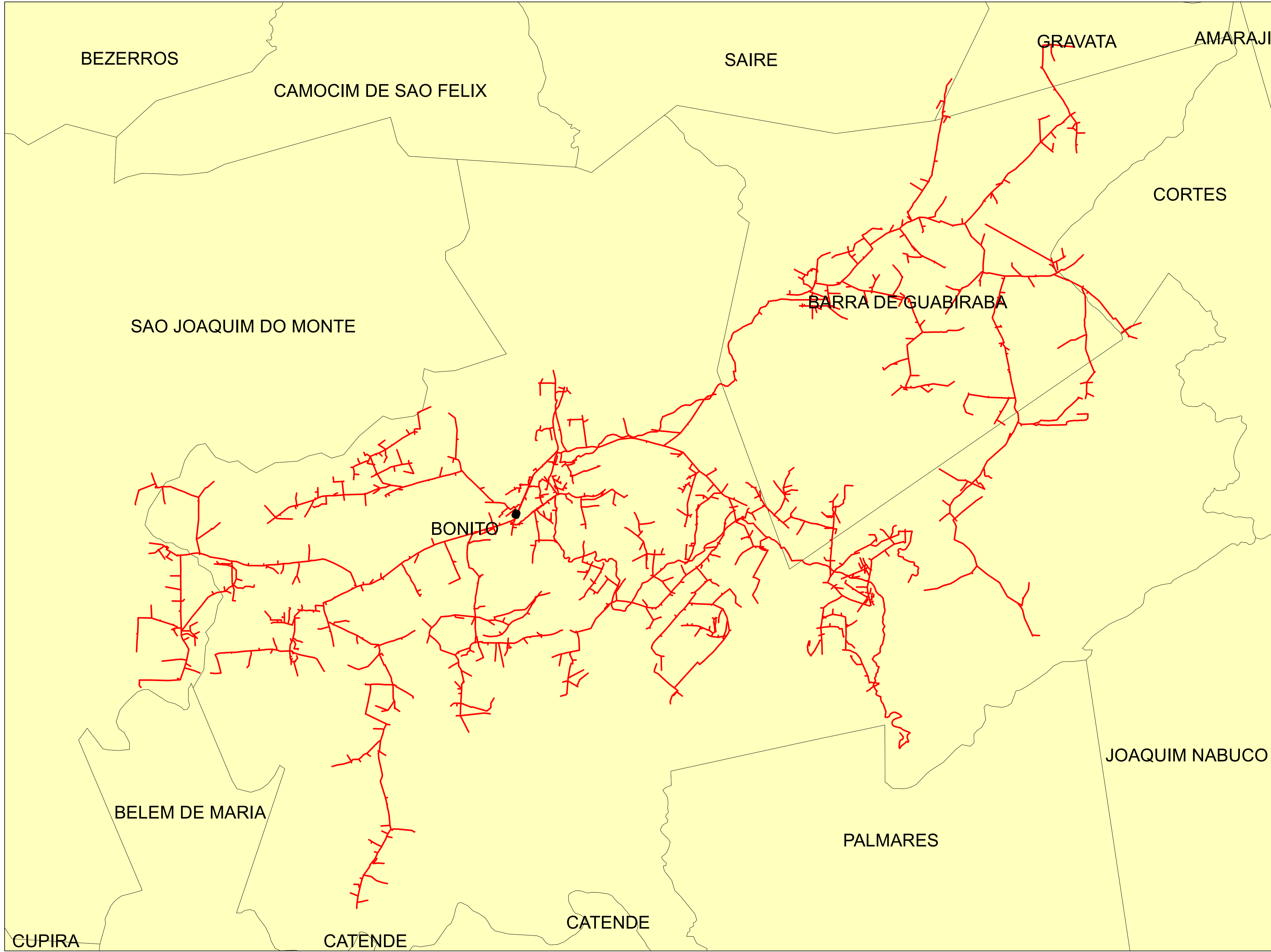
	Descrição:	
	CONJUNTO:	
	Elaborado por:	Setor:
Data:	RBBS	RBBS
28/07/2022	Fonte dos dados:	Escala:
	GSE	1:59.950





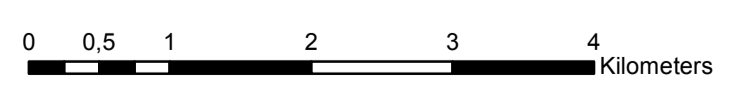

Legendas

-  SUBESTAÇÃO
-  ALIMENTADOR
-  MUNICIPIO

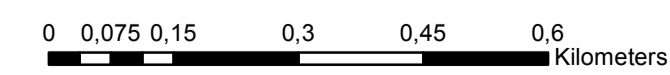
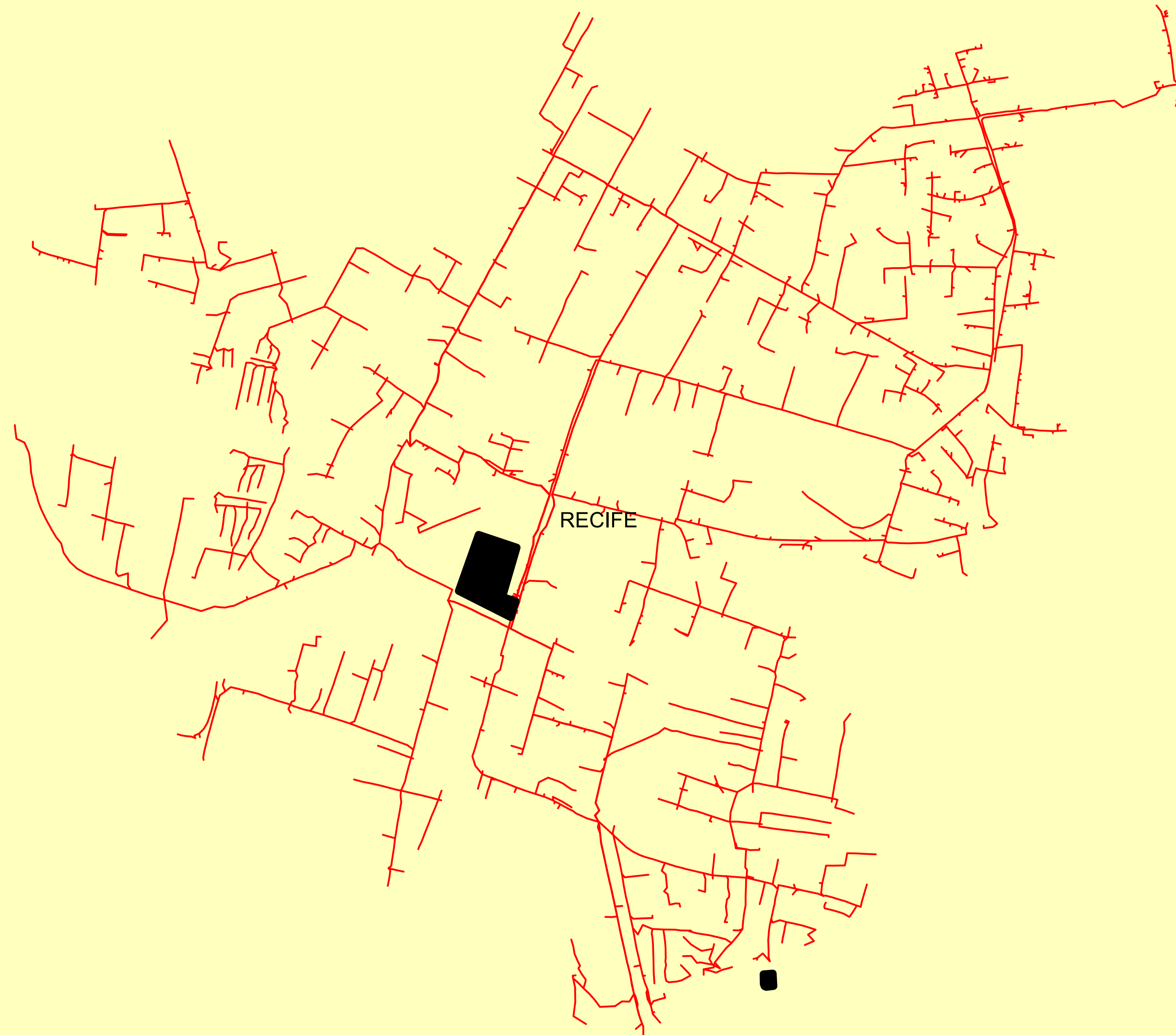

	Descrição:	
	CONJUNTO:	
	Elaborado por:	Setor:
Data:	RBBS	RBBS
28/07/2022	Fonte dos dados:	Escala:
	GSE	1:53.500



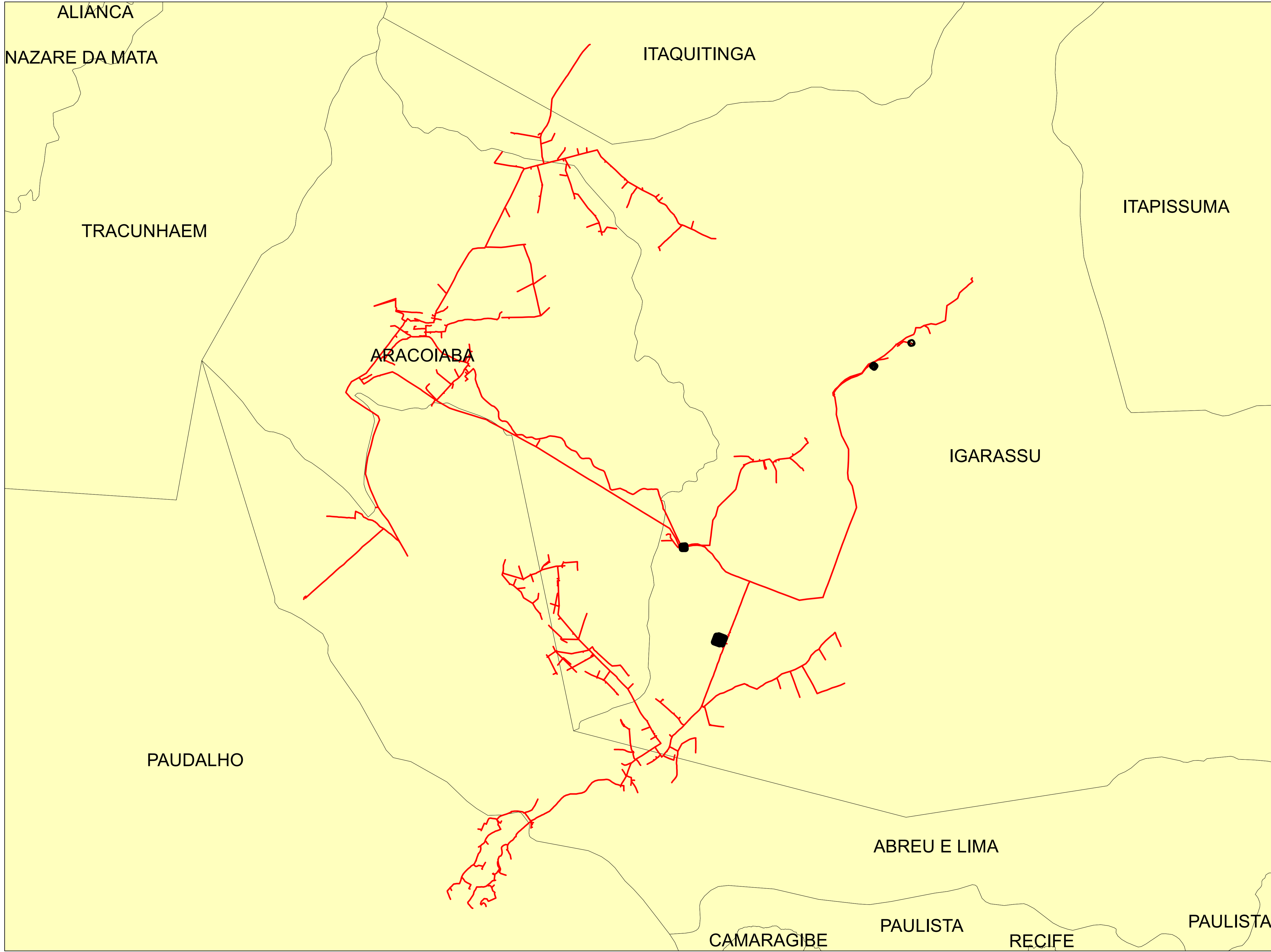

Legendas	
	SUBESTAÇÃO
	ALIMENTADOR
	MUNICIPIO

	Descrição:	
	CONJUNTO:	
	Elaborado por:	Setor:
Data:	RBBS	RBBS
28/07/2022	Fonte dos dados:	Escala:
	GSE	1:9.080



Legendas

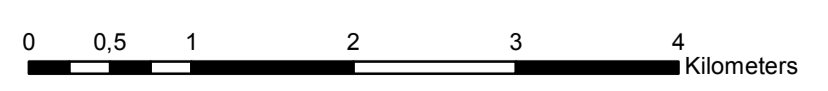

-  SUBESTAÇÃO
-  ALIMENTADOR
-  MUNICIPIO

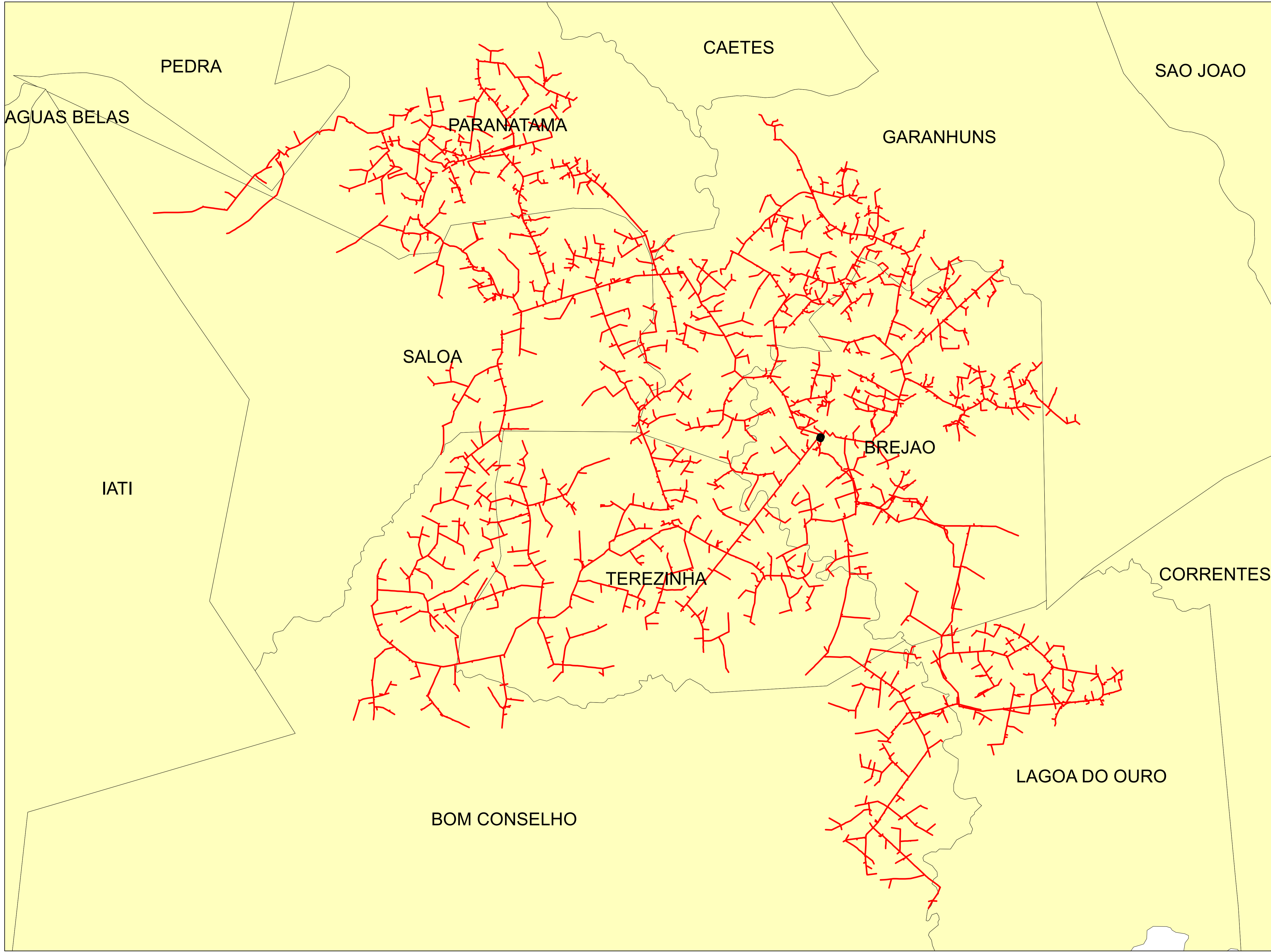

	Descrição:	
	CONJUNTO:	
	Elaborado por:	Setor:
Data:	RBBS	RBBS
28/07/2022	Fonte dos dados:	Escala:
	GSE	1:46.520



Legendas

-  SUBESTAÇÃO
-  ALIMENTADOR
-  MUNICIPIO

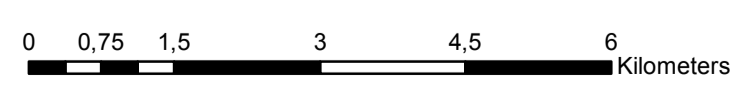

	Descrição:	
	CONJUNTO:	
	Elaborado por:	Setor:
Data:	RBBS	RBBS
28/07/2022	Fonte dos dados:	Escala:
	GSE	1:77.870

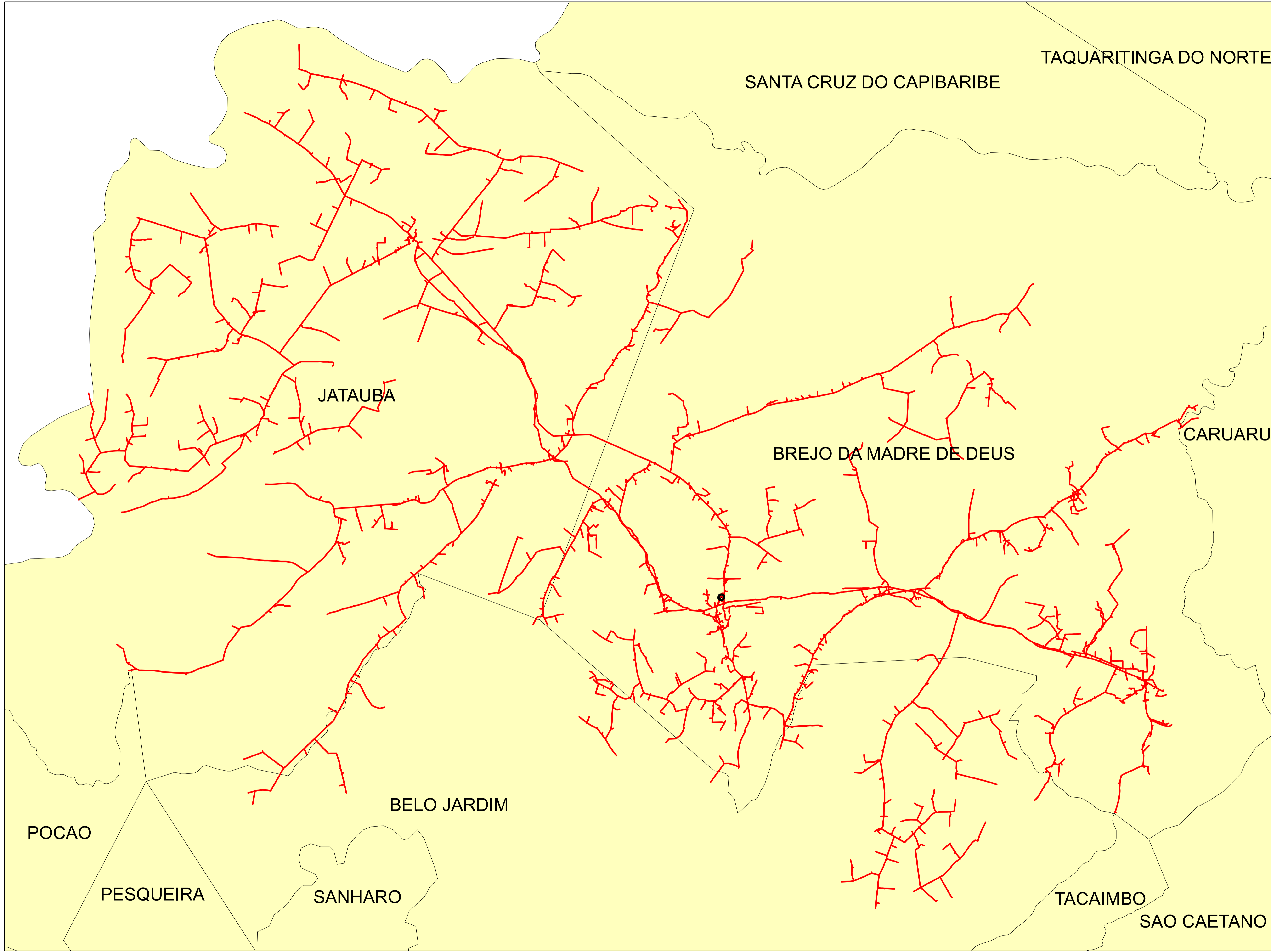

Legendas

- SUBESTAÇÃO
- ALIMENTADOR
- MUNICIPIO

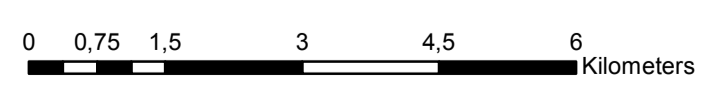

	Descrição:	
	CONJUNTO:	
	Elaborado por:	Setor:
Data:	RBBS	RBBS
28/07/2022	Fonte dos dados:	Escala:
	GSE	1:82.880





ESCADA

CABO DE SANTO AGOSTINHO

IPOJUCA

Legendas

-  SUBESTAÇÃO
-  ALIMENTADOR
-  MUNICIPIO

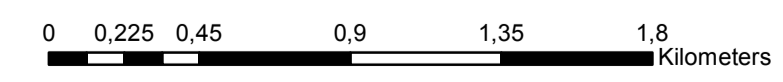

	Descrição:	
	CONJUNTO:	
	Elaborado por:	Setor:
Data:	RBBS	RBBS
28/07/2022	Fonte dos dados:	Escala:
	GSE	1:22.540

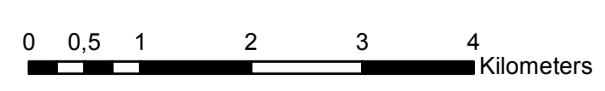
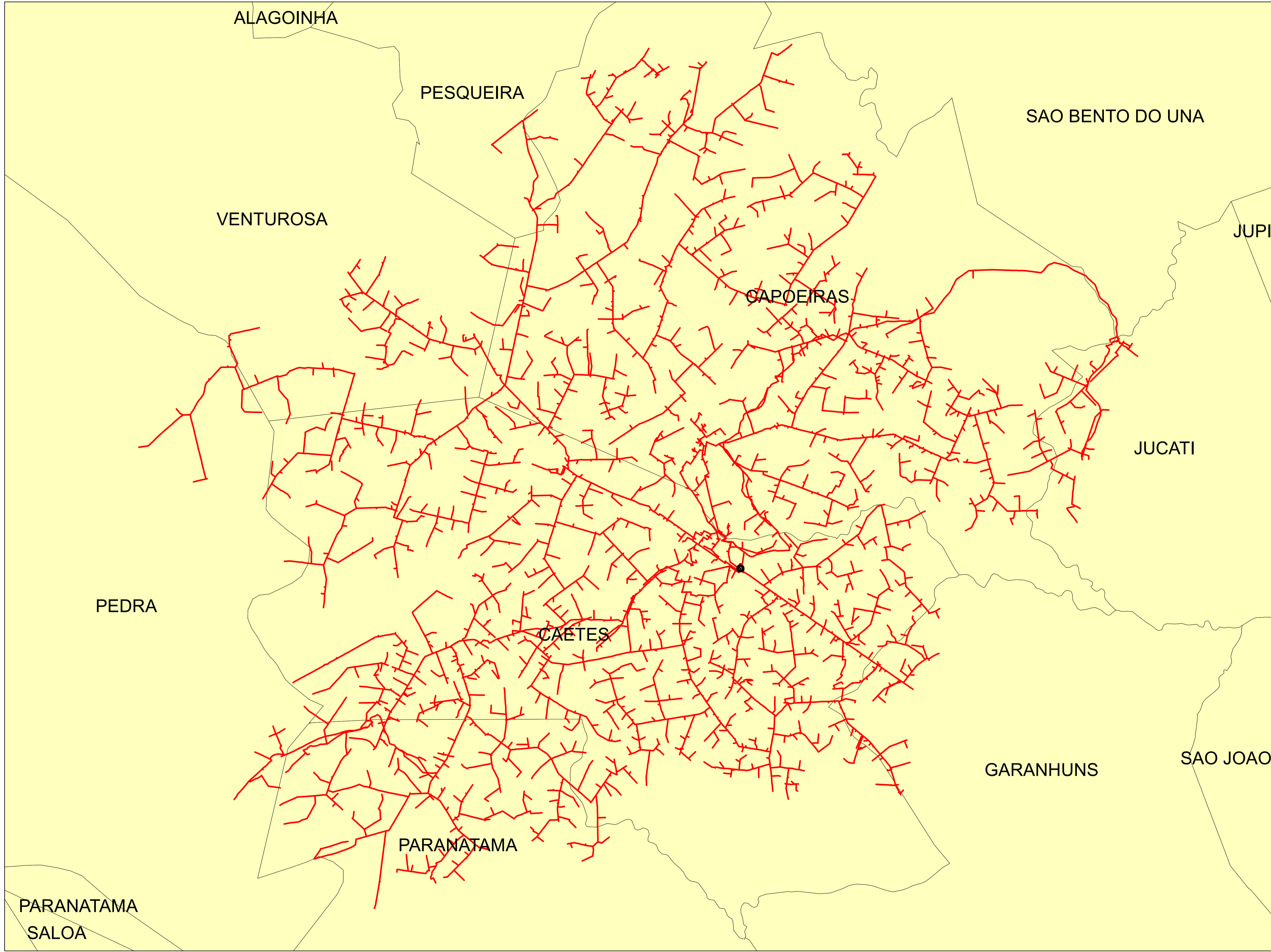

Legendas

- SUBESTAÇÃO
- ALIMENTADOR
- MUNICIPIO

	Descrição:	
	CONJUNTO:	
	Elaborado por:	Setor:
Data:	RBBS	RBBS
28/07/2022	Fonte dos dados:	Escala:
	GSE	1:67.940

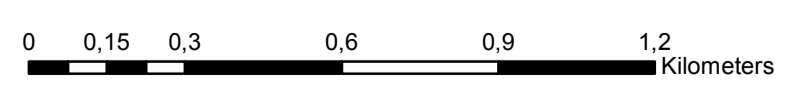
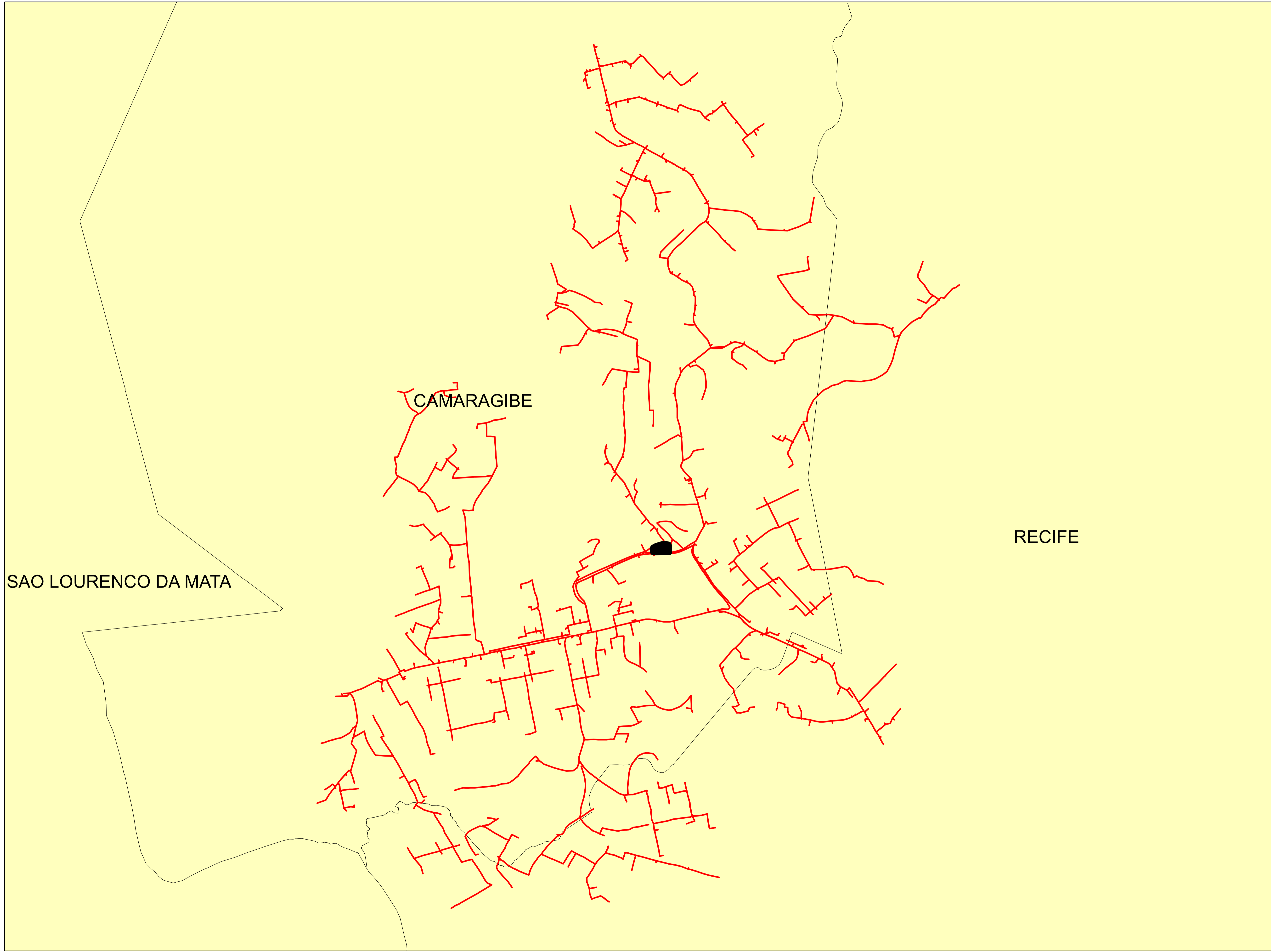

Legendas

- SUBESTAÇÃO
- ALIMENTADOR
- MUNICIPIO

	Descrição:	
	CONJUNTO:	
	Elaborado por:	Setor:
Data:	RBBS	RBBS
28/07/2022	Fonte dos dados:	Escala:
	GSE	1:14.480

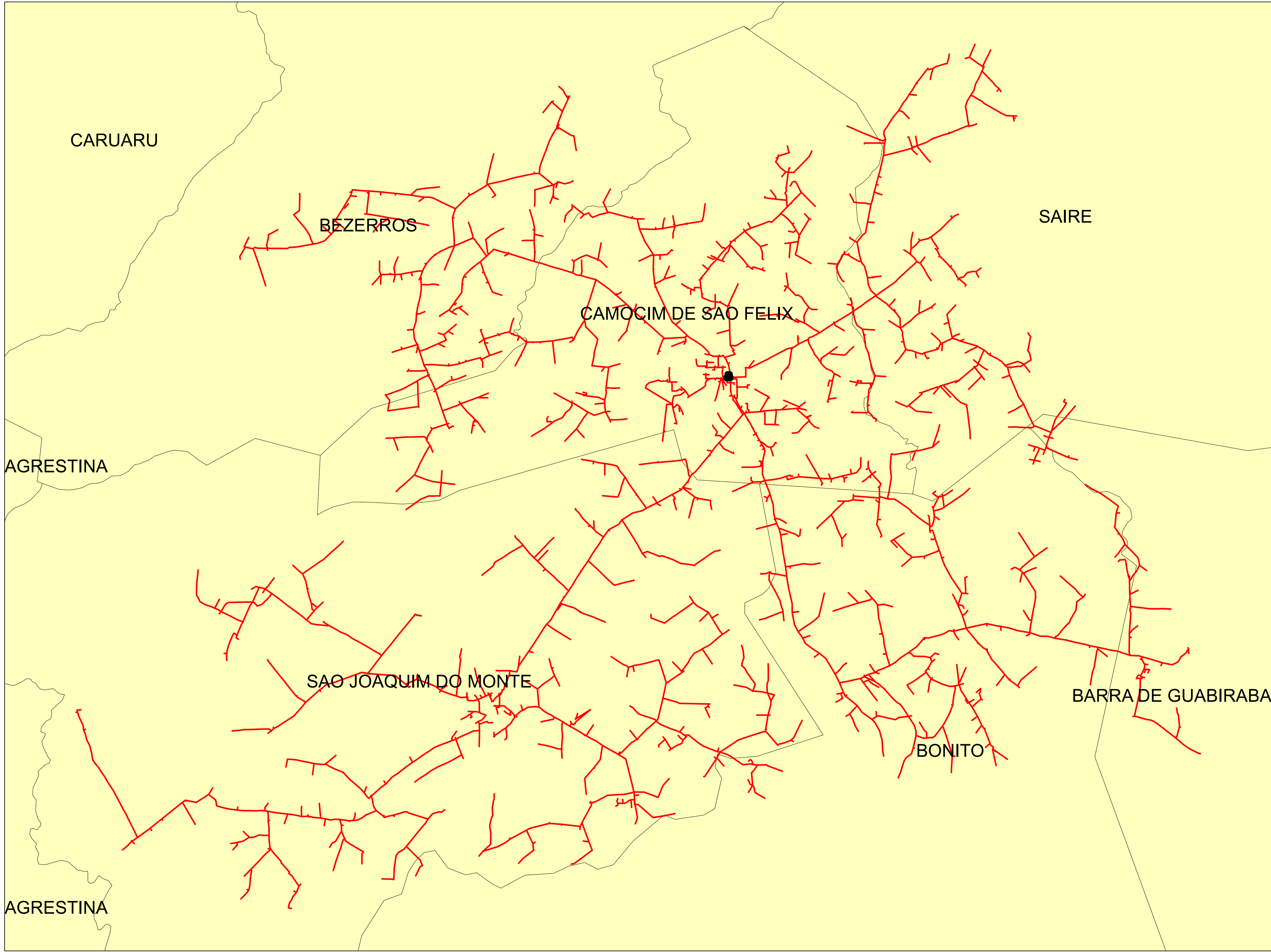

Legendas

- SUBESTAÇÃO
- ALIMENTADOR
- MUNICIPIO

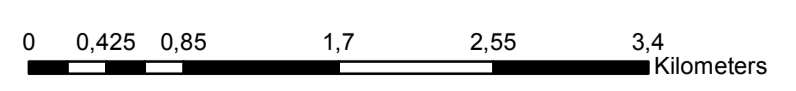

	Descrição:	
	CONJUNTO:	
	Elaborado por:	Setor:
Data:	RBBS	RBBS
28/07/2022	Fonte dos dados:	Escala:
	GSE	1:41.480

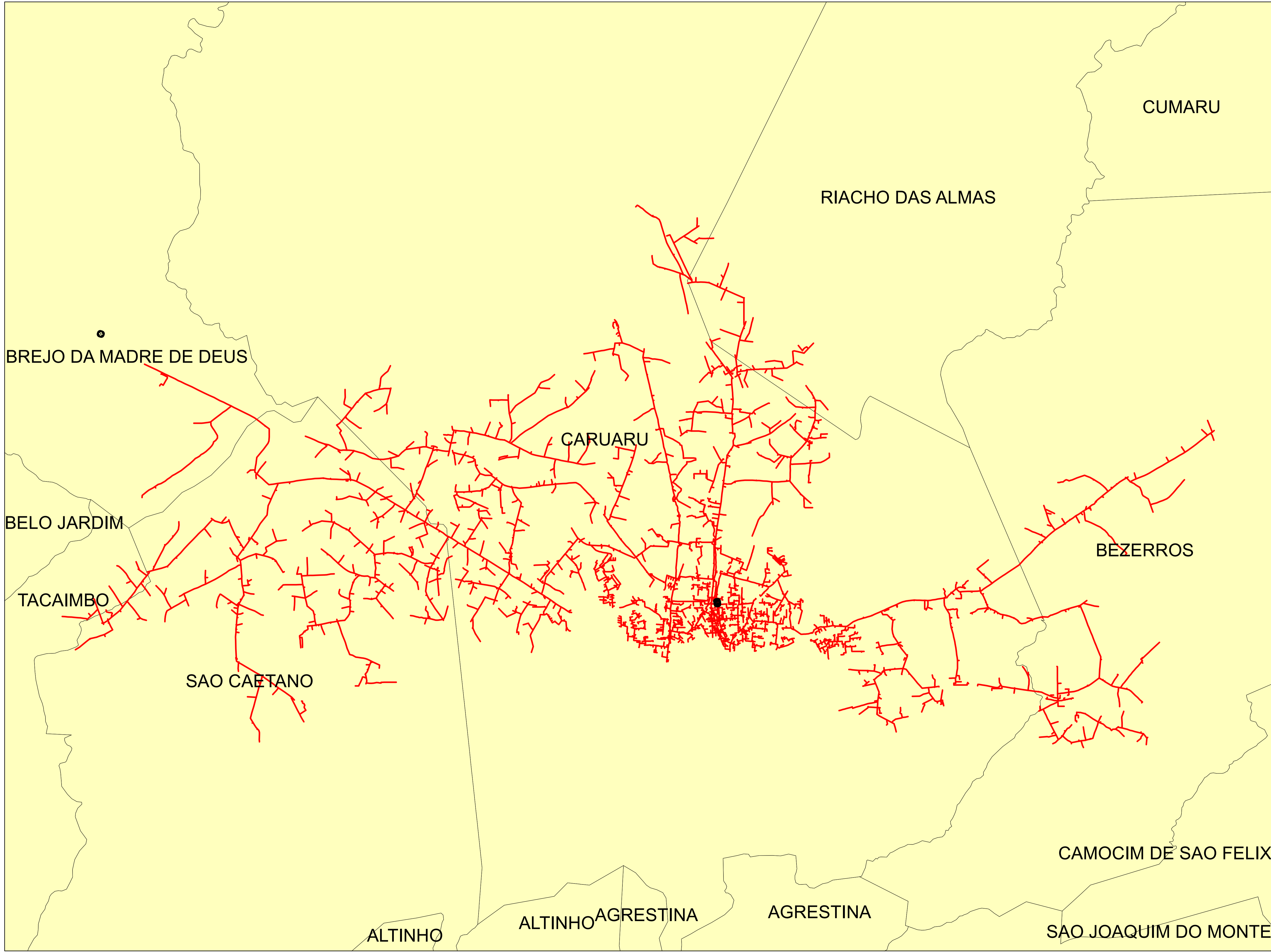

Legendas

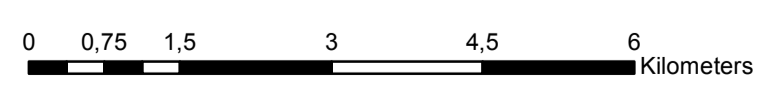

- SUBESTAÇÃO
- ALIMENTADOR
- MUNICIPIO

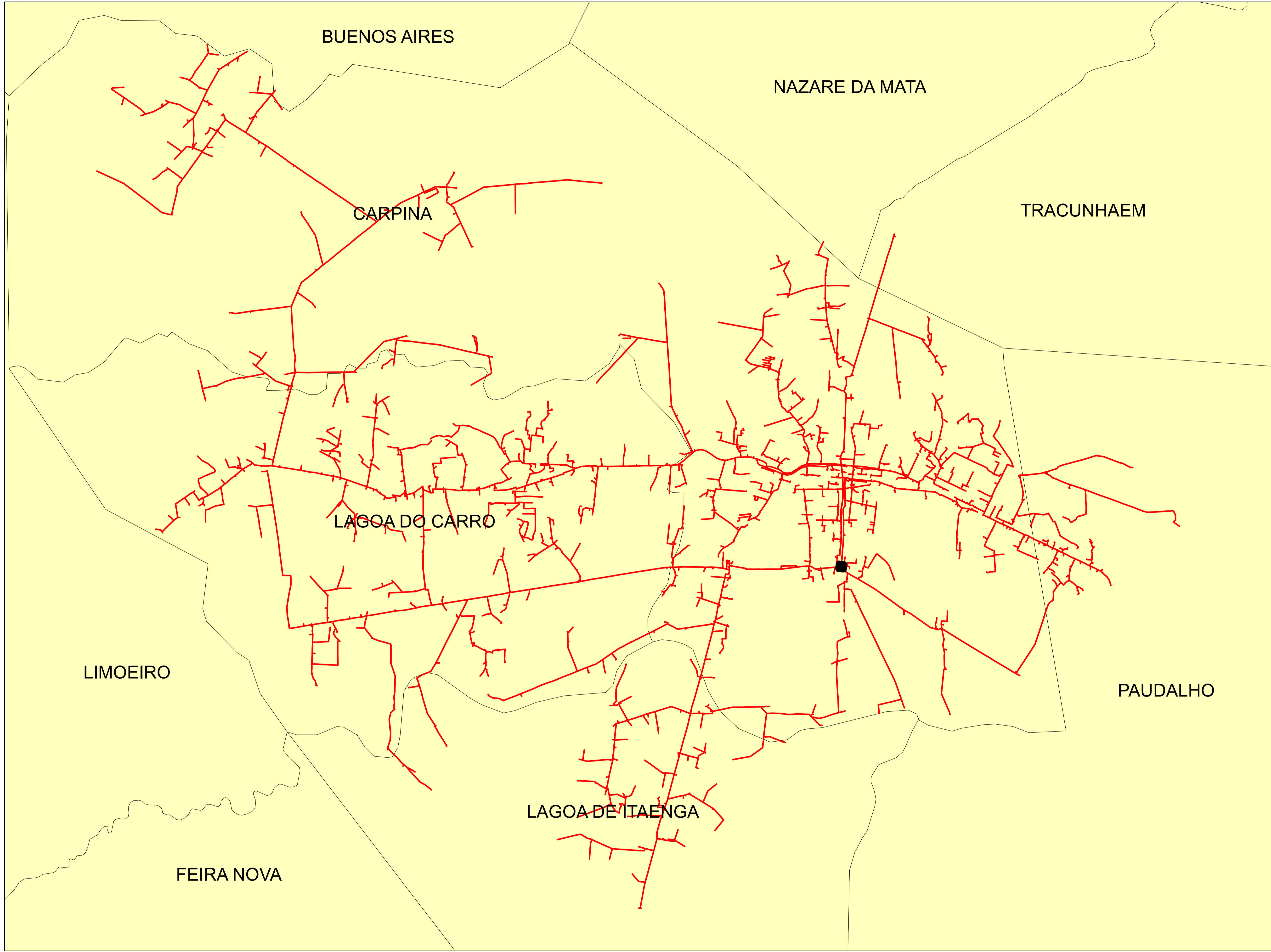

	Descrição:	
	CONJUNTO:	
	Elaborado por:	Setor:
Data:	RBBS	RBBS
28/07/2022	Fonte dos dados:	Escala:
	GSE	1:74.900



Legendas

-  SUBESTAÇÃO
-  ALIMENTADOR
-  MUNICIPIO

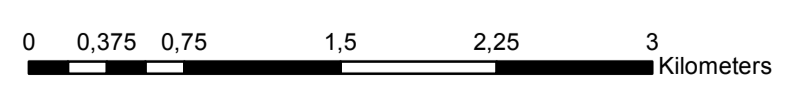

	Descrição:	
	CONJUNTO:	
	Elaborado por:	Setor:
Data:	RBBS	RBBS
28/07/2022	Fonte dos dados:	Escala:
	GSE	1:36.350

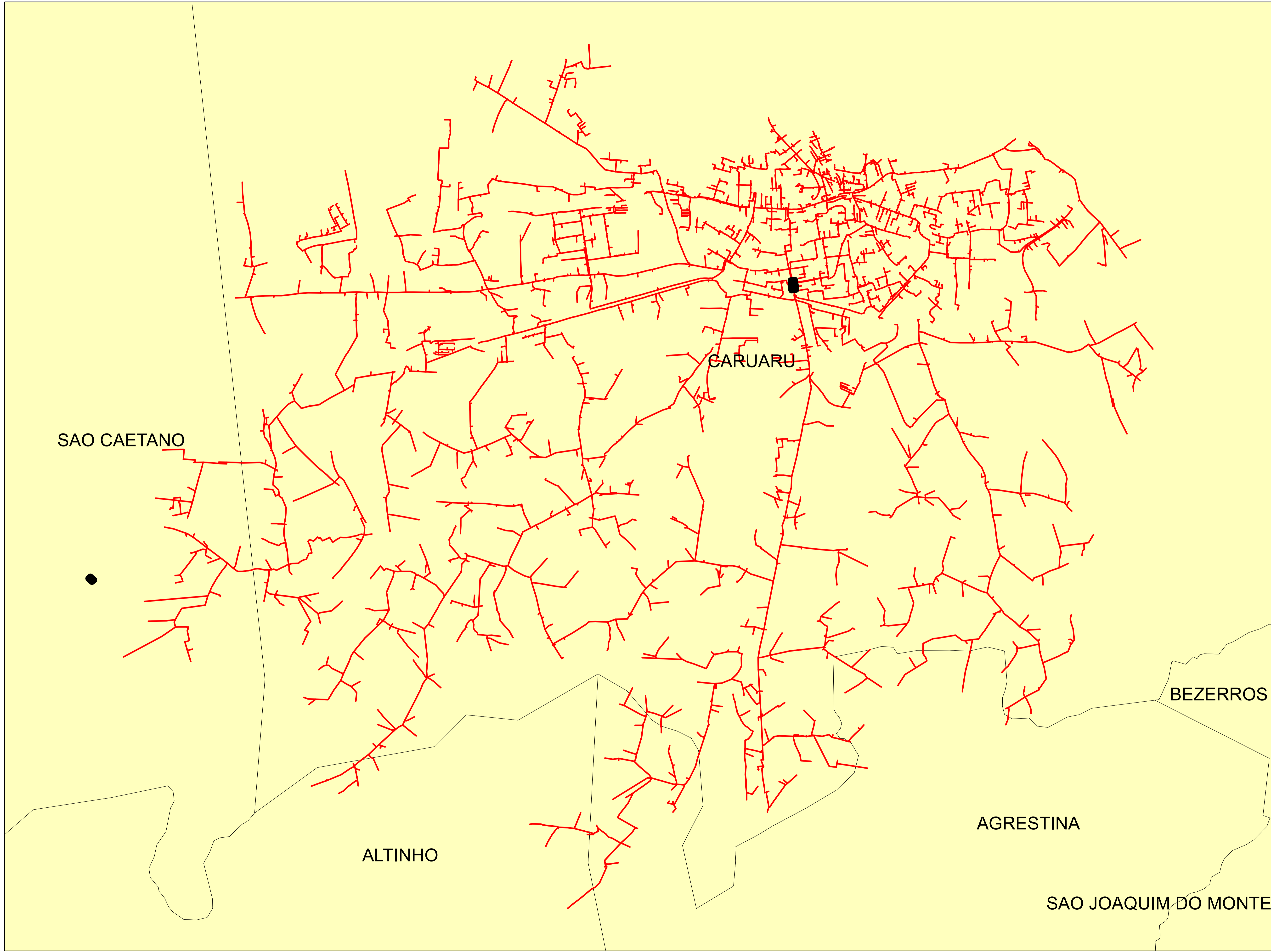

SAO CAETANO

CARUARU

BEZERROS

ALTINHO

AGRESTINA

SAO JOAQUIM DO MONTE

Legendas

- SUBESTAÇÃO
- ALIMENTADOR
- MUNICIPIO

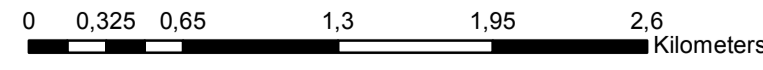

	Descrição:	
	CONJUNTO:	
	Elaborado por:	Setor:
Data:	RBBS	RBBS
28/07/2022	Fonte dos dados:	Escala:
	GSE	1:31.770

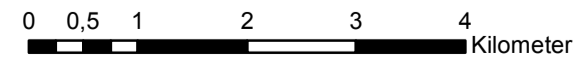
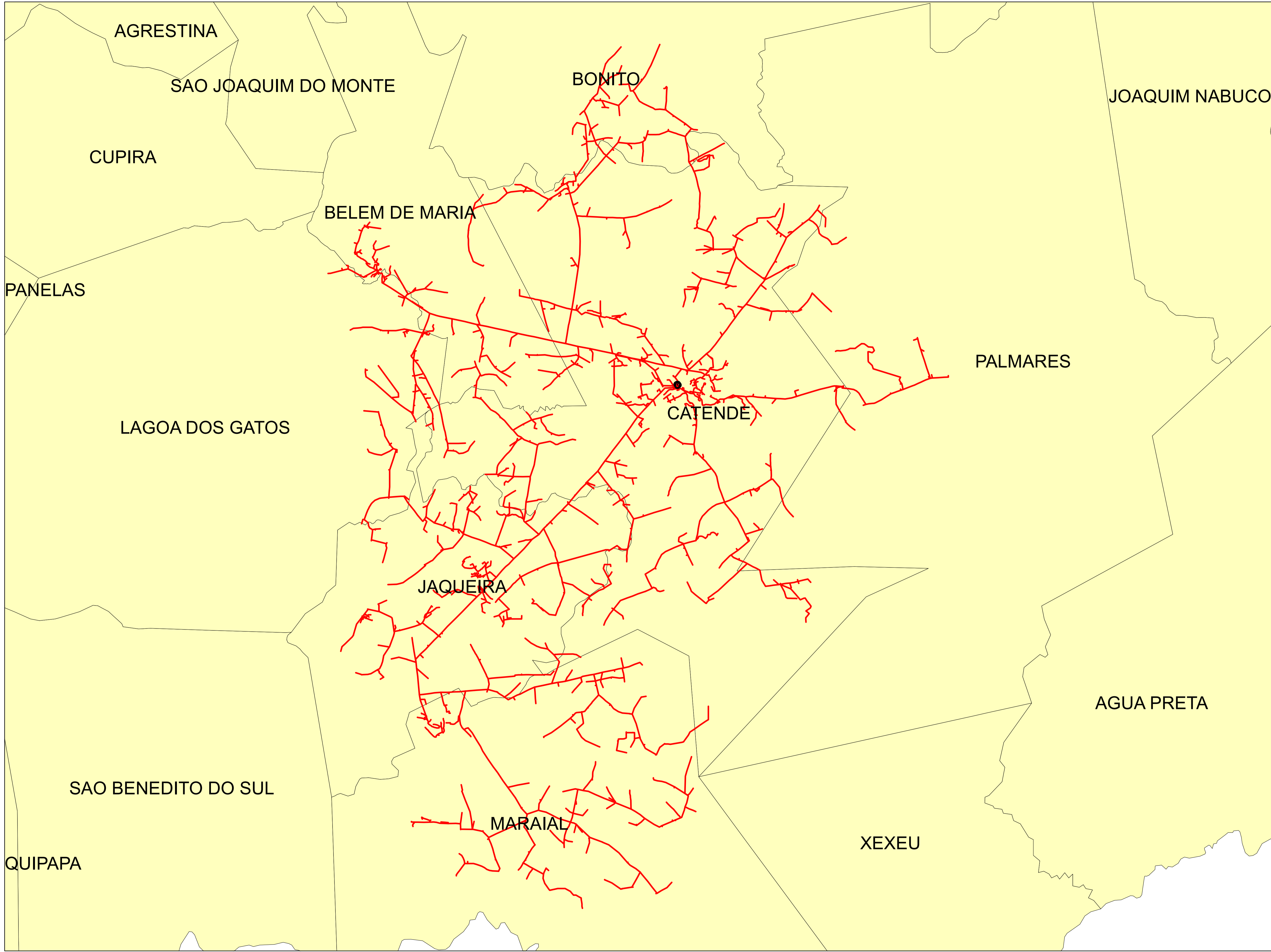

Legendas

- SUBESTAÇÃO
- ALIMENTADOR
- MUNICIPIO

	Descrição:	
	CONJUNTO:	
	Elaborado por:	Setor:
Data:	RBBS	RBBS
28/07/2022	Fonte dos dados:	Escala:
	GSE	1:69.240

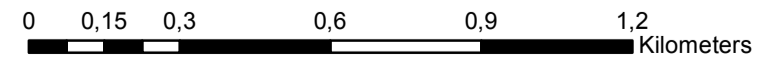
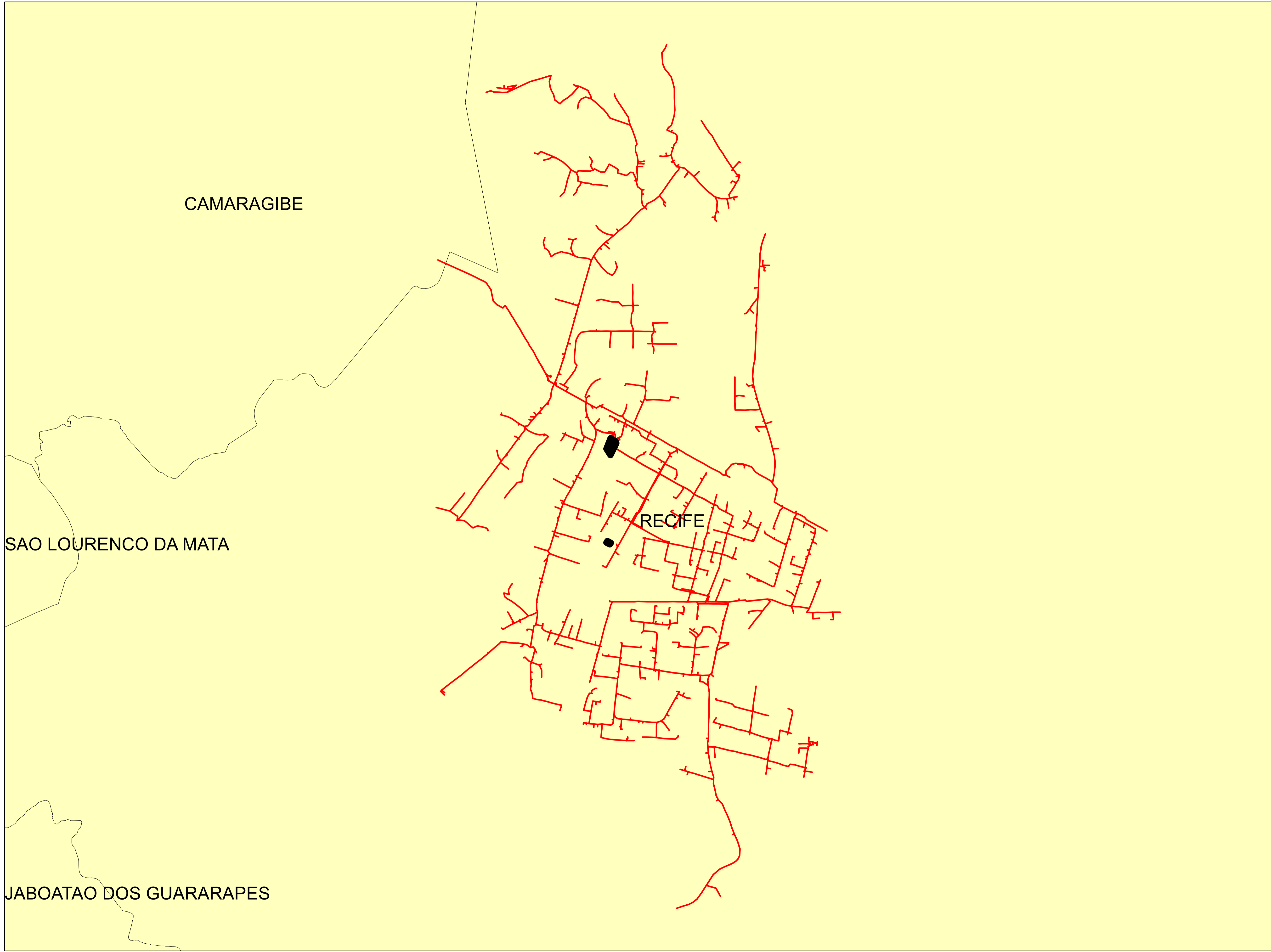

Legendas

- SUBESTAÇÃO
- ALIMENTADOR
- MUNICIPIO

	Descrição:	
	CONJUNTO:	
	Elaborado por:	Setor:
Data:	RBBS	RBBS
28/07/2022	Fonte dos dados:	Escala:
	GSE	1:15.020

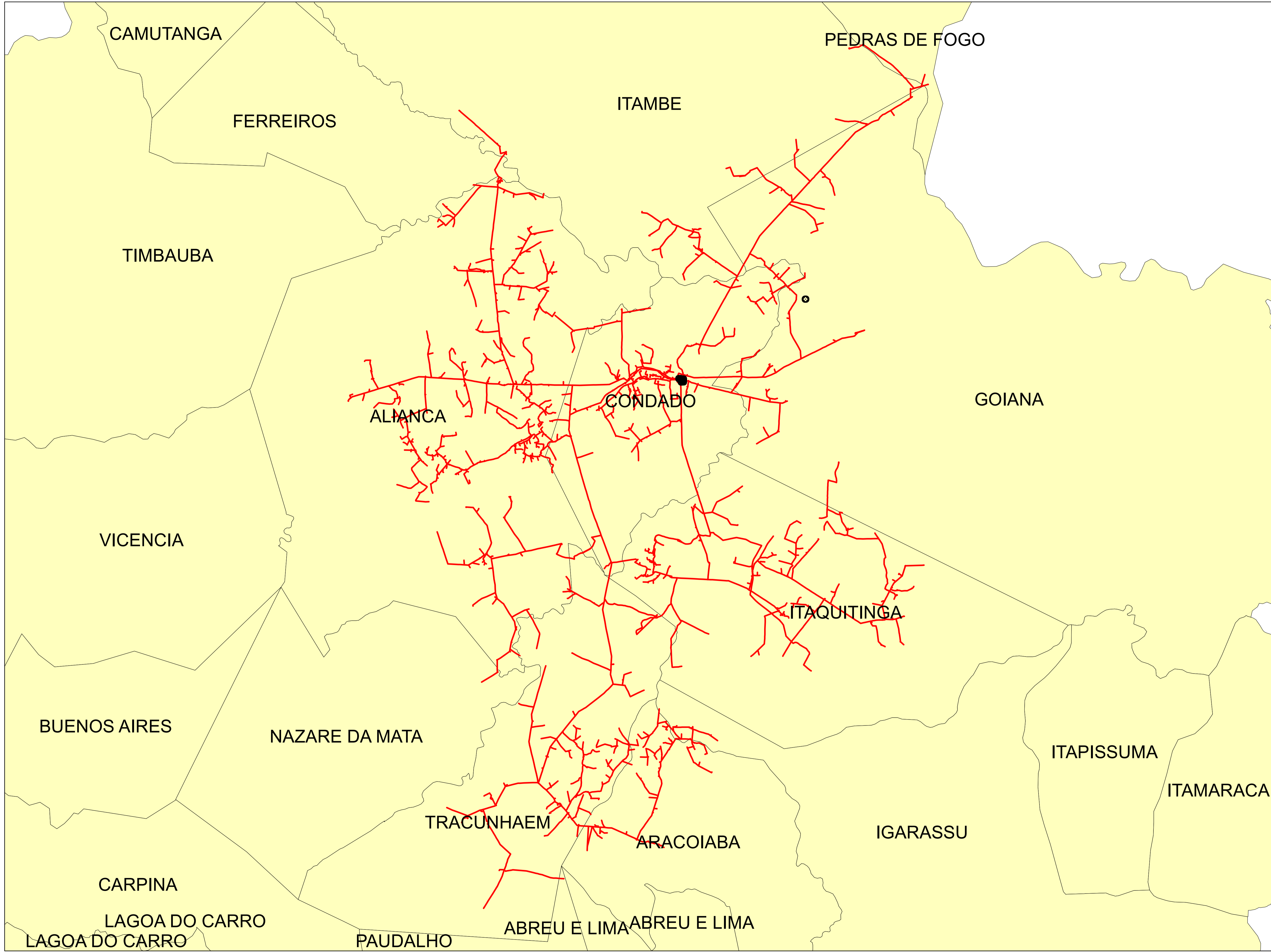

Legendas

- SUBESTAÇÃO
- ALIMENTADOR
- MUNICIPIO

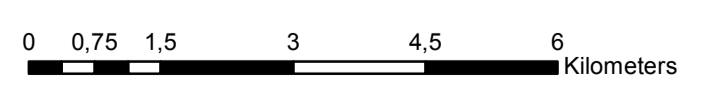

	Descrição:	
	CONJUNTO:	
	Elaborado por:	Setor:
Data:	RBBS	RBBS
28/07/2022	Fonte dos dados:	Escala:
	GSE	1:85.740

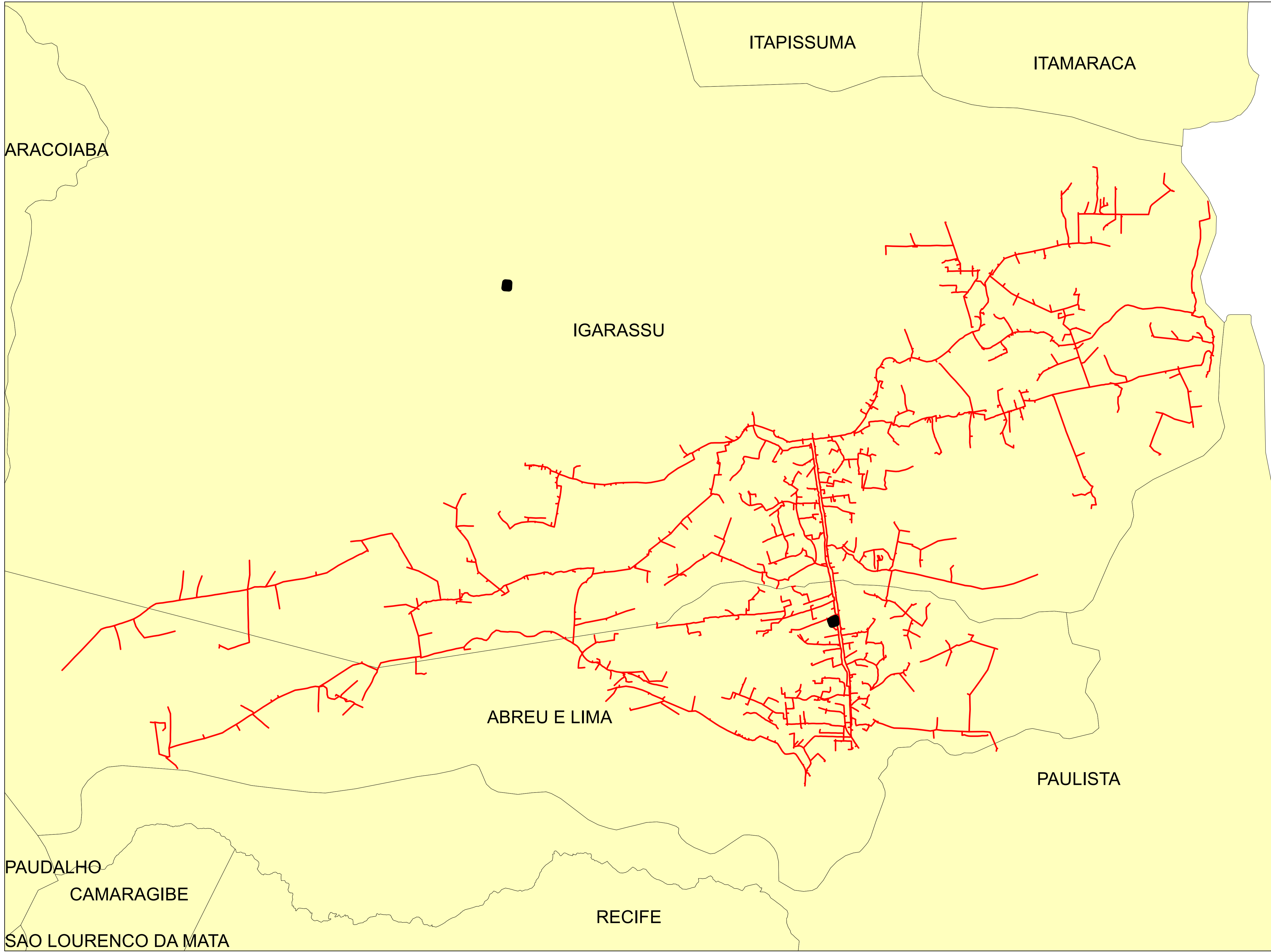

Legendas

- SUBESTAÇÃO
- ALIMENTADOR
- MUNICIPIO

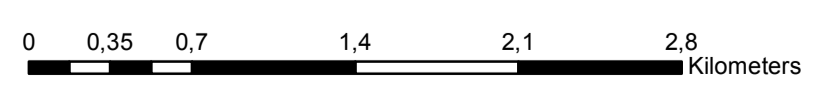

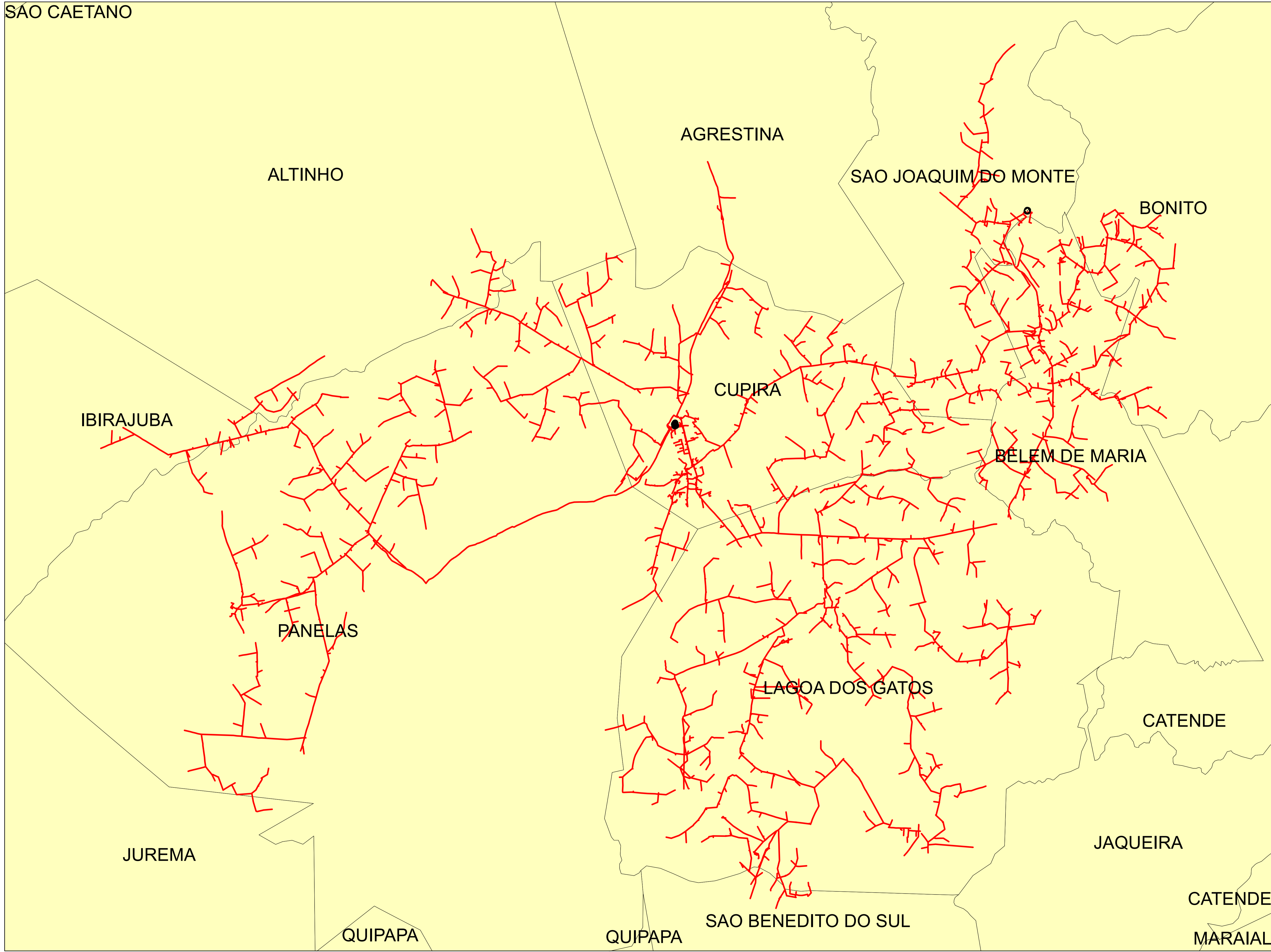

	Descrição:	
	CONJUNTO:	
	Elaborado por:	Setor:
Data:	RBBS	RBBS
28/07/2022	Fonte dos dados:	Escala:
	GSE	1:32.410

SÃO CAETANO



Legendas

-  SUBESTAÇÃO
-  ALIMENTADOR
-  MUNICIPIO

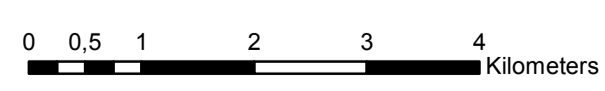

	Descrição:	
	CONJUNTO:	
	Elaborado por:	Setor:
Data:	RBBS	RBBS
28/07/2022	Fonte dos dados:	Escala:
	GSE	1:67.060

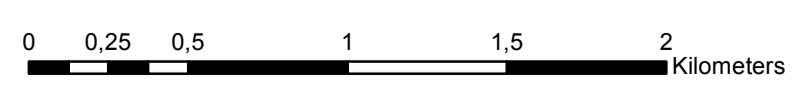
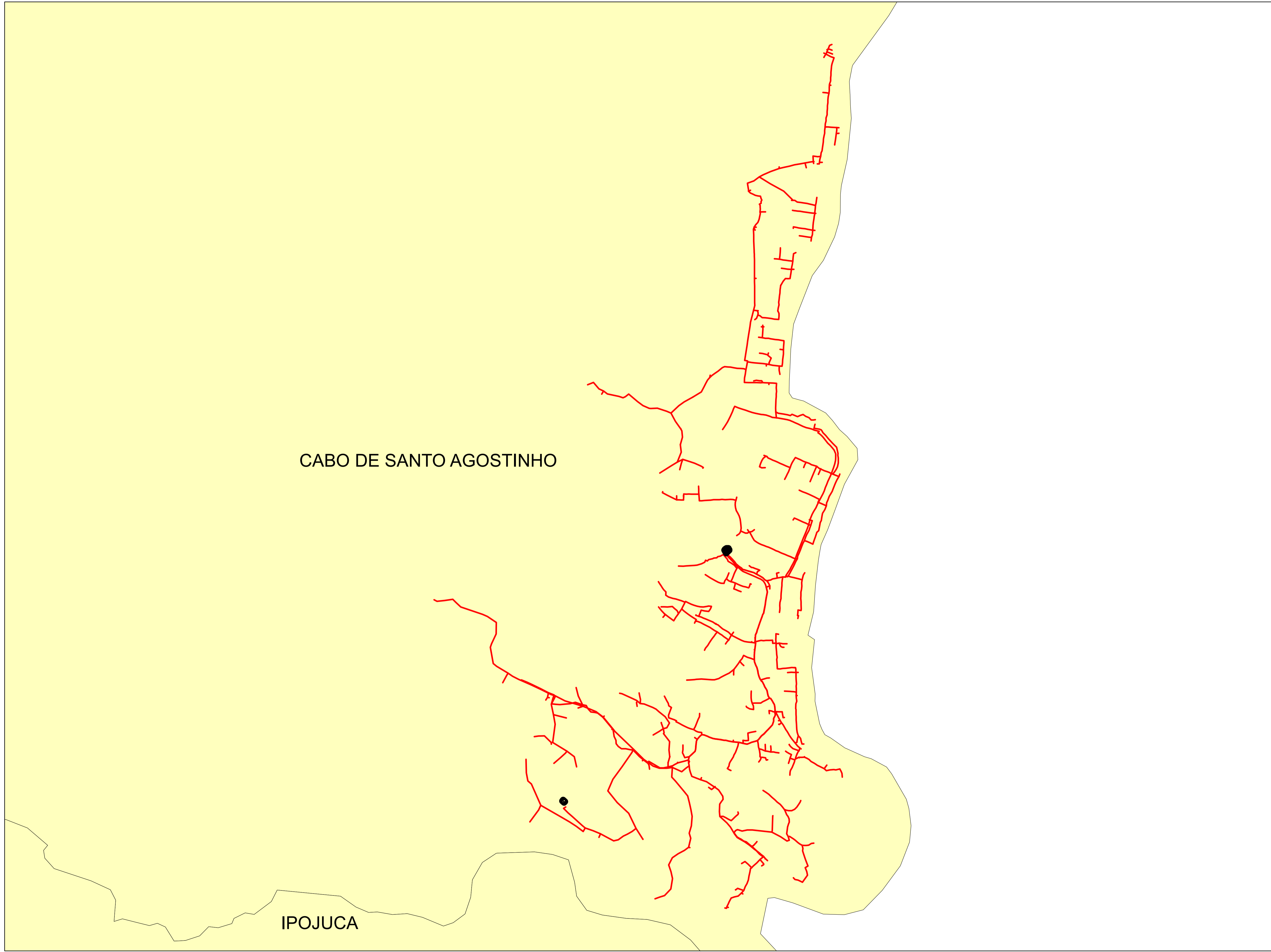



Legendas

- SUBESTAÇÃO
- ALIMENTADOR
- MUNICIPIO

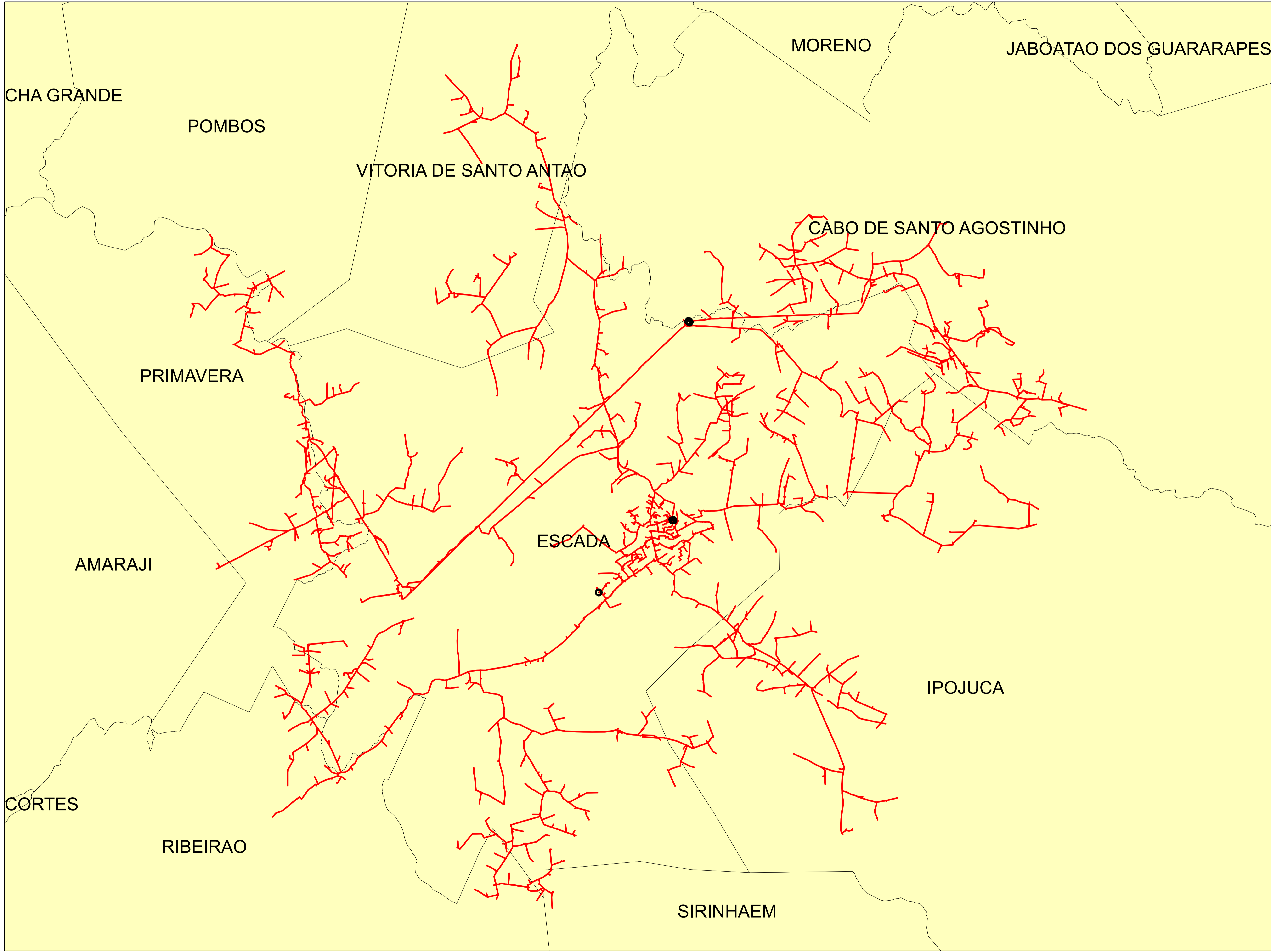
	Descrição:	
	CONJUNTO:	
	Elaborado por:	Setor:
Data:	RBBS	RBBS
28/07/2022	Fonte dos dados:	Escala:
	GSE	1:23.720



Legendas

-  SUBESTAÇÃO
-  ALIMENTADOR
-  MUNICIPIO

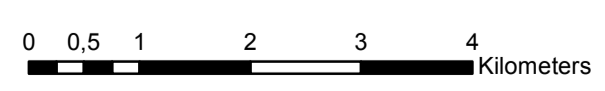

	Descrição:	
	CONJUNTO:	
	Elaborado por:	Setor:
Data:	RBBS	RBBS
28/07/2022	Fonte dos dados:	Escala:
	GSE	1:68.180

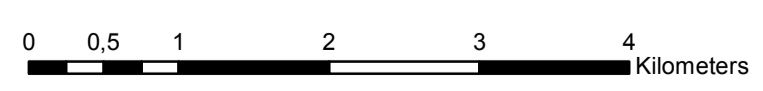
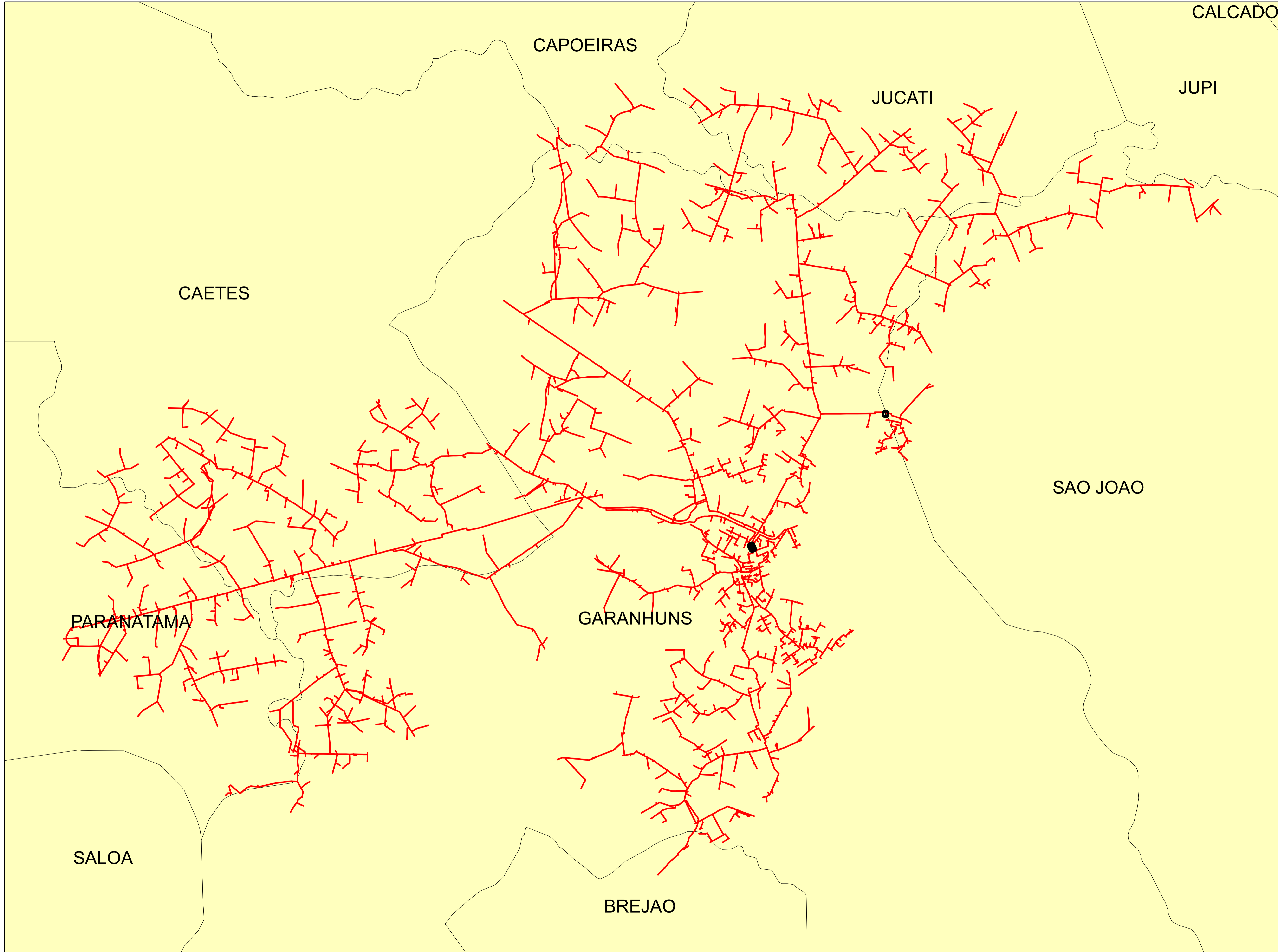



Legendas

- SUBESTAÇÃO
- ALIMENTADOR
- MUNICIPIO

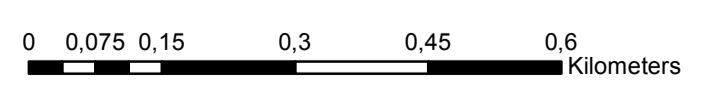
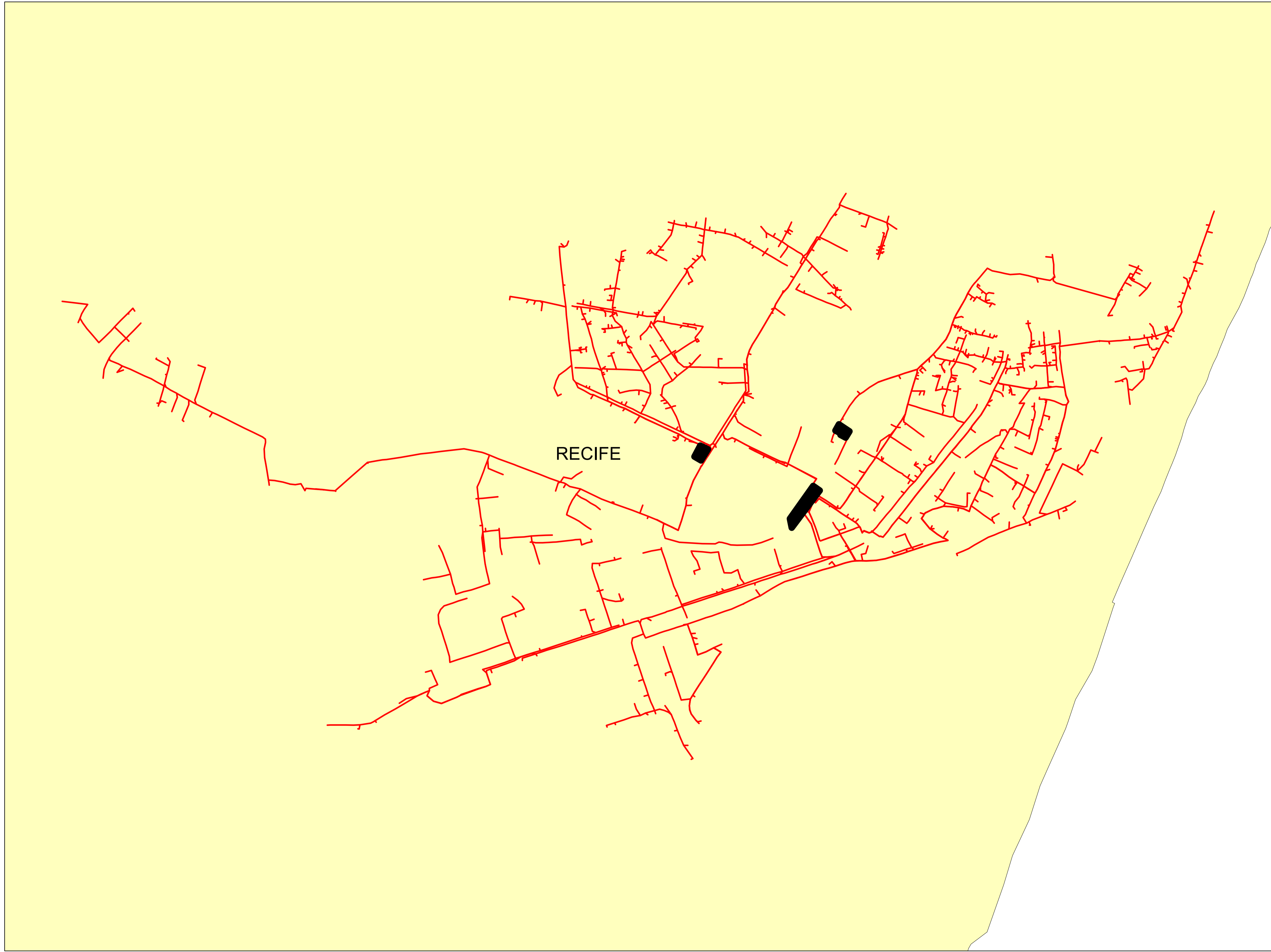
	Descrição:	
	CONJUNTO:	
	Elaborado por:	Setor:
Data:	RBBS	RBBS
28/07/2022	Fonte dos dados:	Escala:
	GSE	1:50.340



Legendas

-  SUBESTAÇÃO
-  ALIMENTADOR
-  MUNICIPIO

	Descrição:	
	CONJUNTO:	
	Elaborado por:	Setor:
Data:	RBBS	RBBS
28/07/2022	Fonte dos dados:	Escala:
	GSE	1:8.510

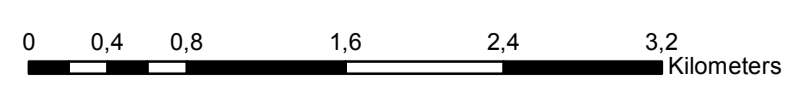
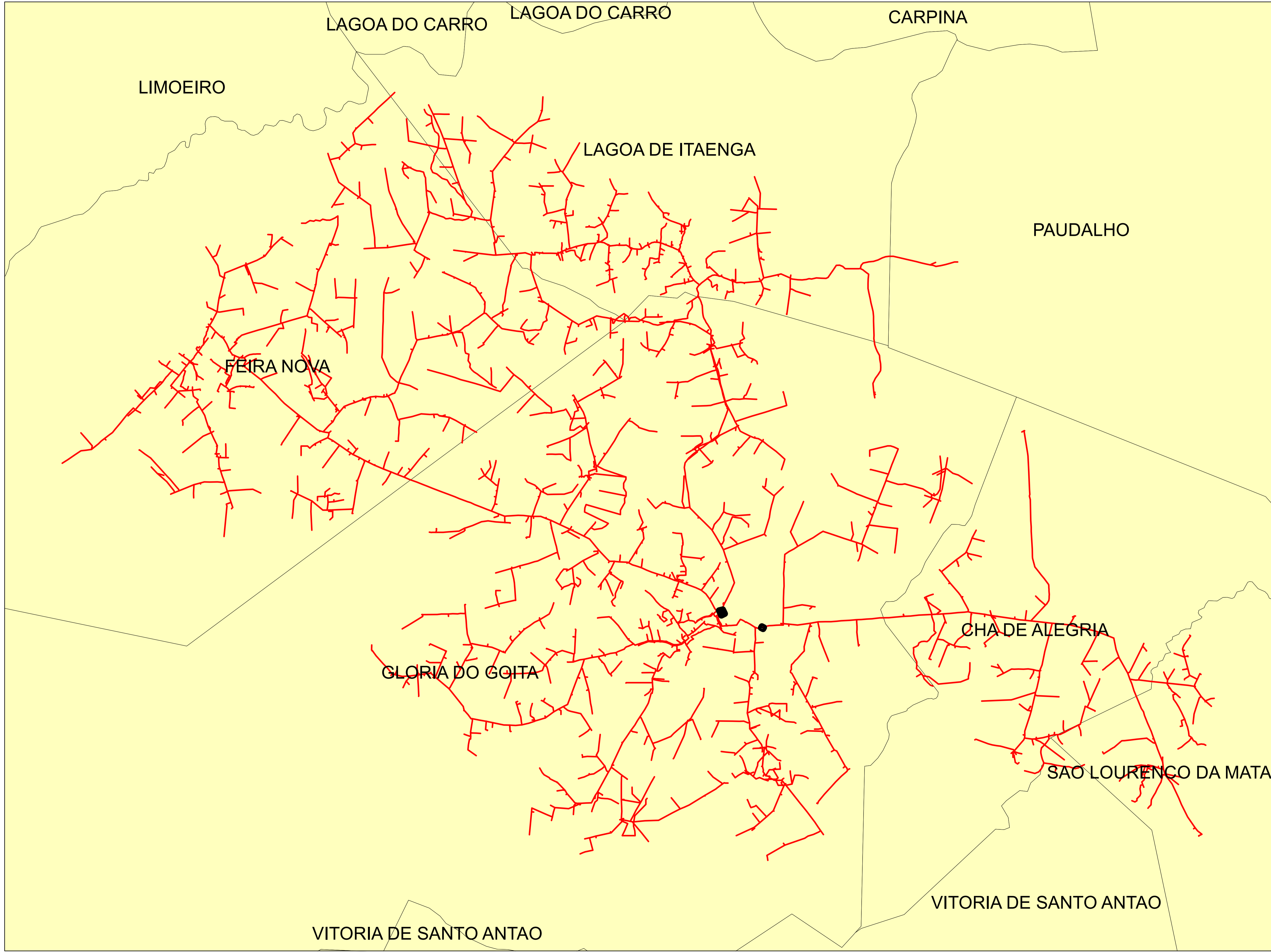

Legendas

- SUBESTAÇÃO
- ALIMENTADOR
- MUNICIPIO

	Descrição:	
	CONJUNTO:	
	Elaborado por:	Setor:
Data:	RBBS	RBBS
28/07/2022	Fonte dos dados:	Escala:
	GSE	1:38.190

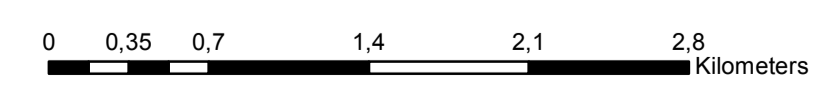
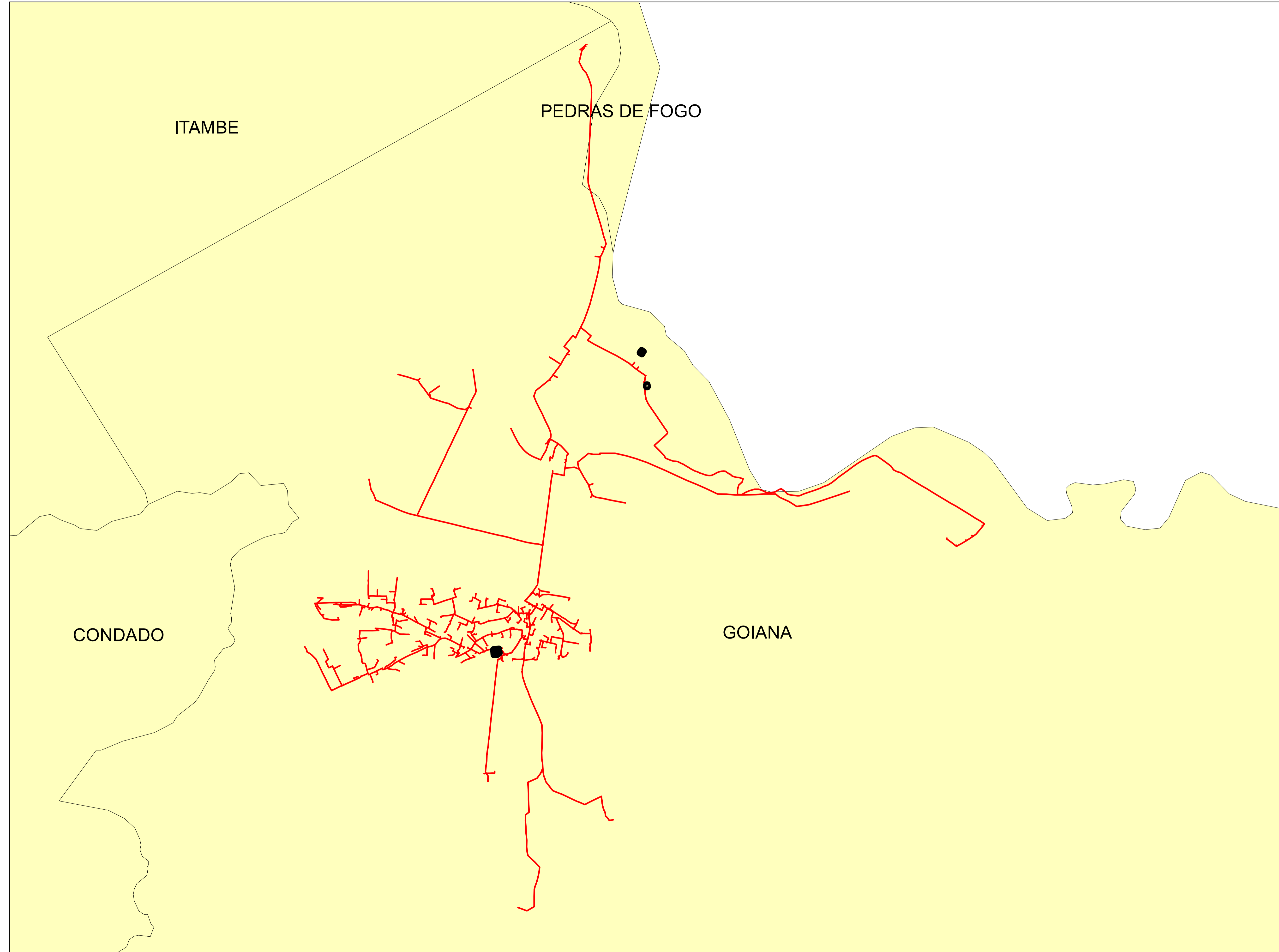

Legendas

- SUBESTAÇÃO
- ALIMENTADOR
- MUNICIPIO

	Descrição:	
	CONJUNTO:	
	Elaborado por:	Setor:
Data:	RBBS	RBBS
28/07/2022	Fonte dos dados:	Escala:
	GSE	1:33.050

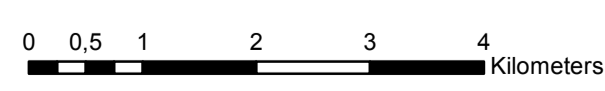
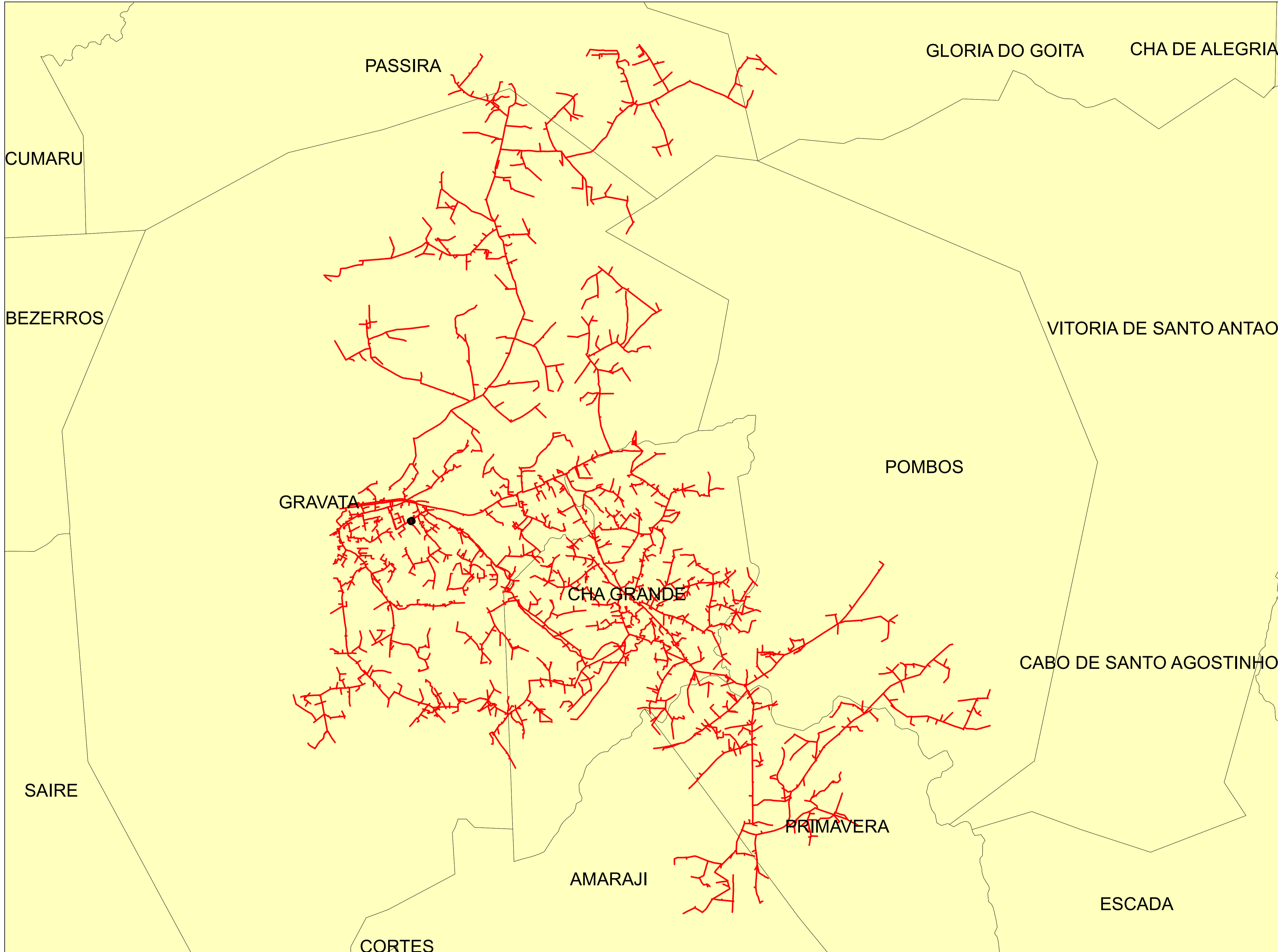



Legendas

- SUBESTAÇÃO
- ALIMENTADOR
- MUNICIPIO

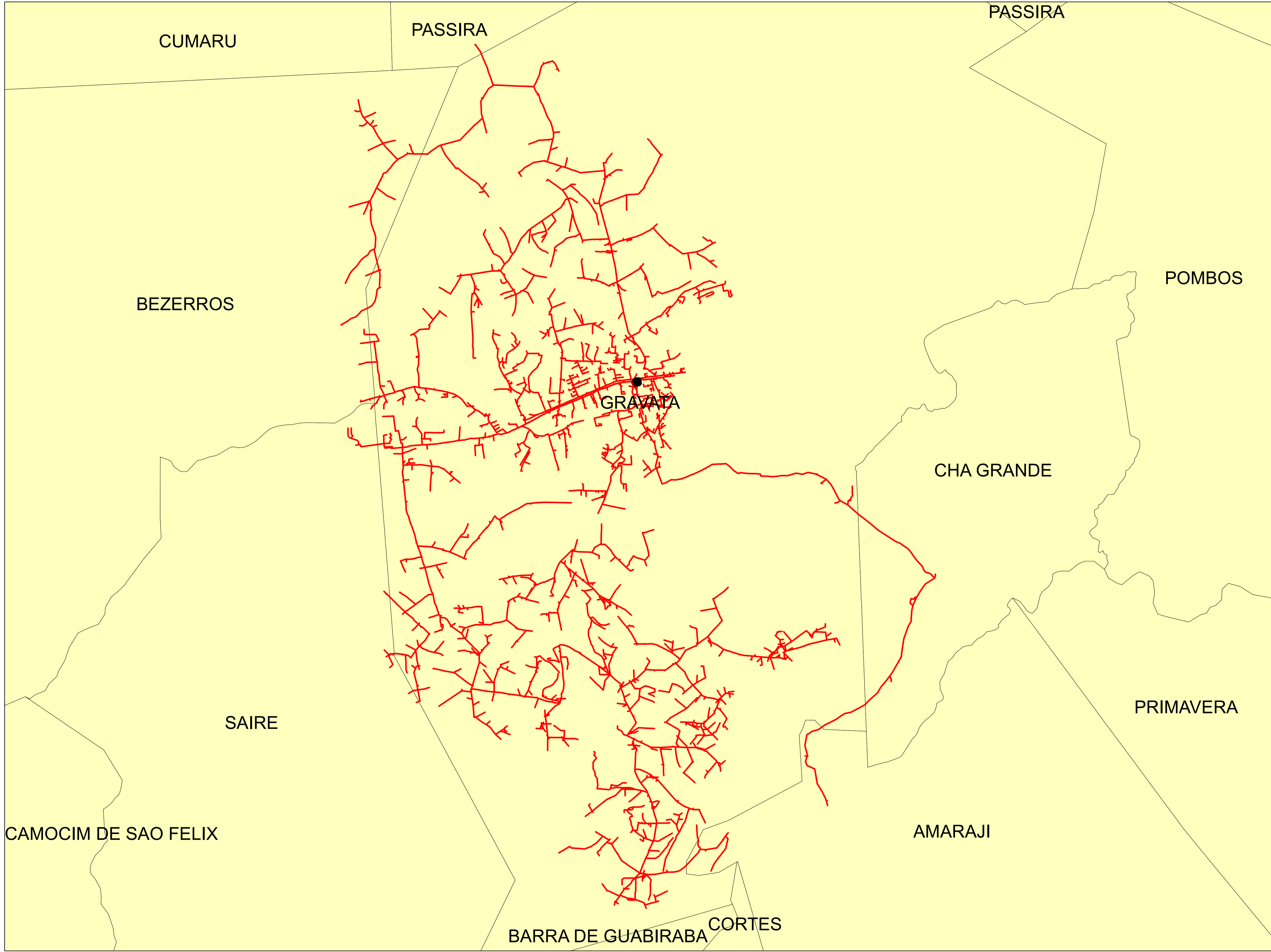
	Descrição:	
	CONJUNTO:	
	Elaborado por:	Setor:
Data:	RBBS	RBBS
28/07/2022	Fonte dos dados:	Escala:
	GSE	1:66.400



Legendas

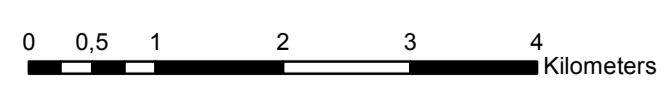

-  SUBESTAÇÃO
-  ALIMENTADOR
-  MUNICIPIO

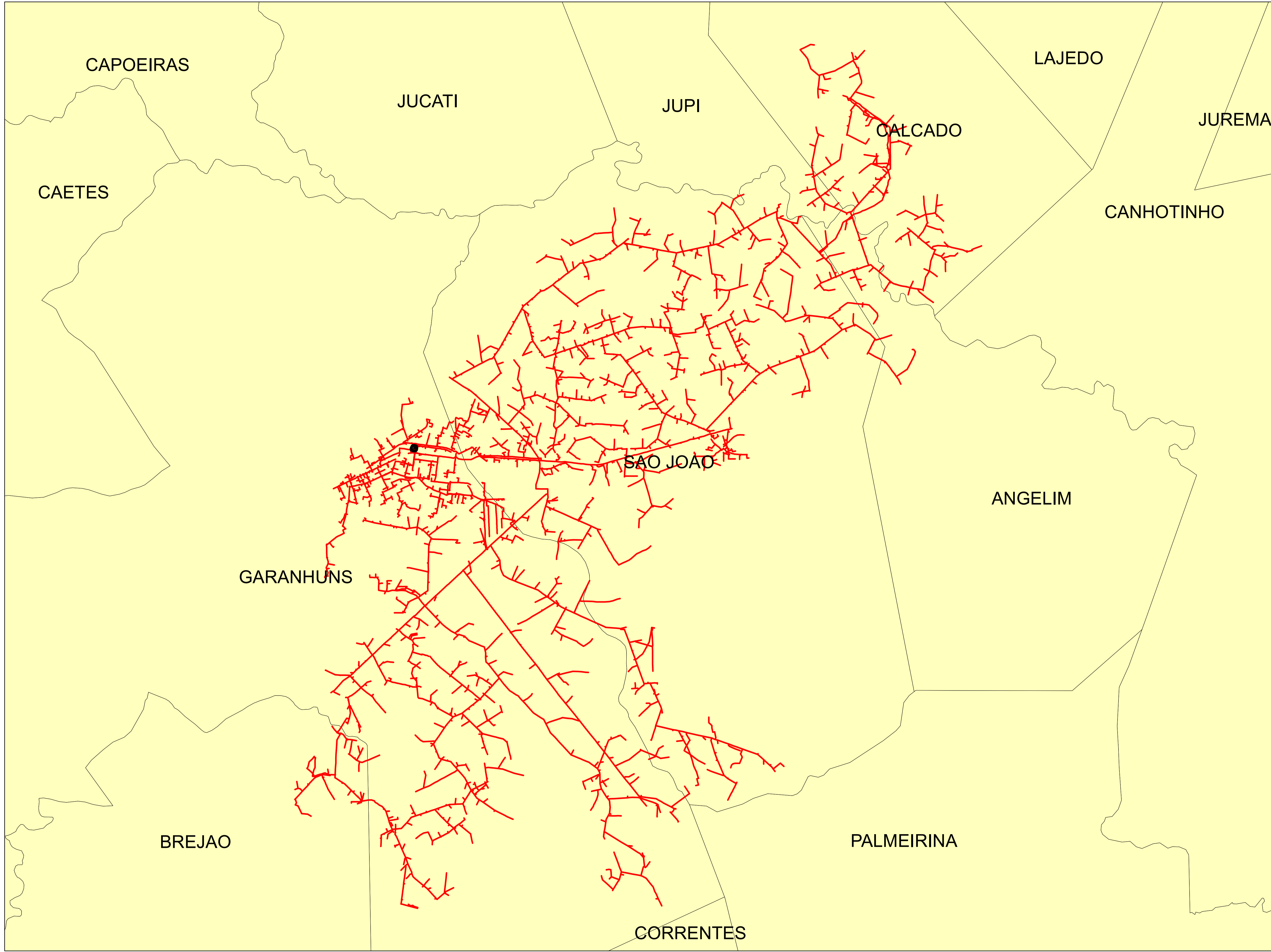

	Descrição:	
	CONJUNTO:	
	Elaborado por:	Setor:
Data:	RBBS	RBBS
28/07/2022	Fonte dos dados:	Escala:
	GSE	1:59.460



Legendas

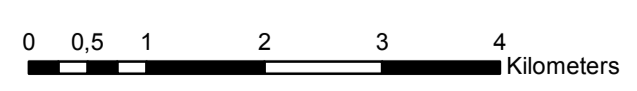

-  SUBESTAÇÃO
-  ALIMENTADOR
-  MUNICIPIO

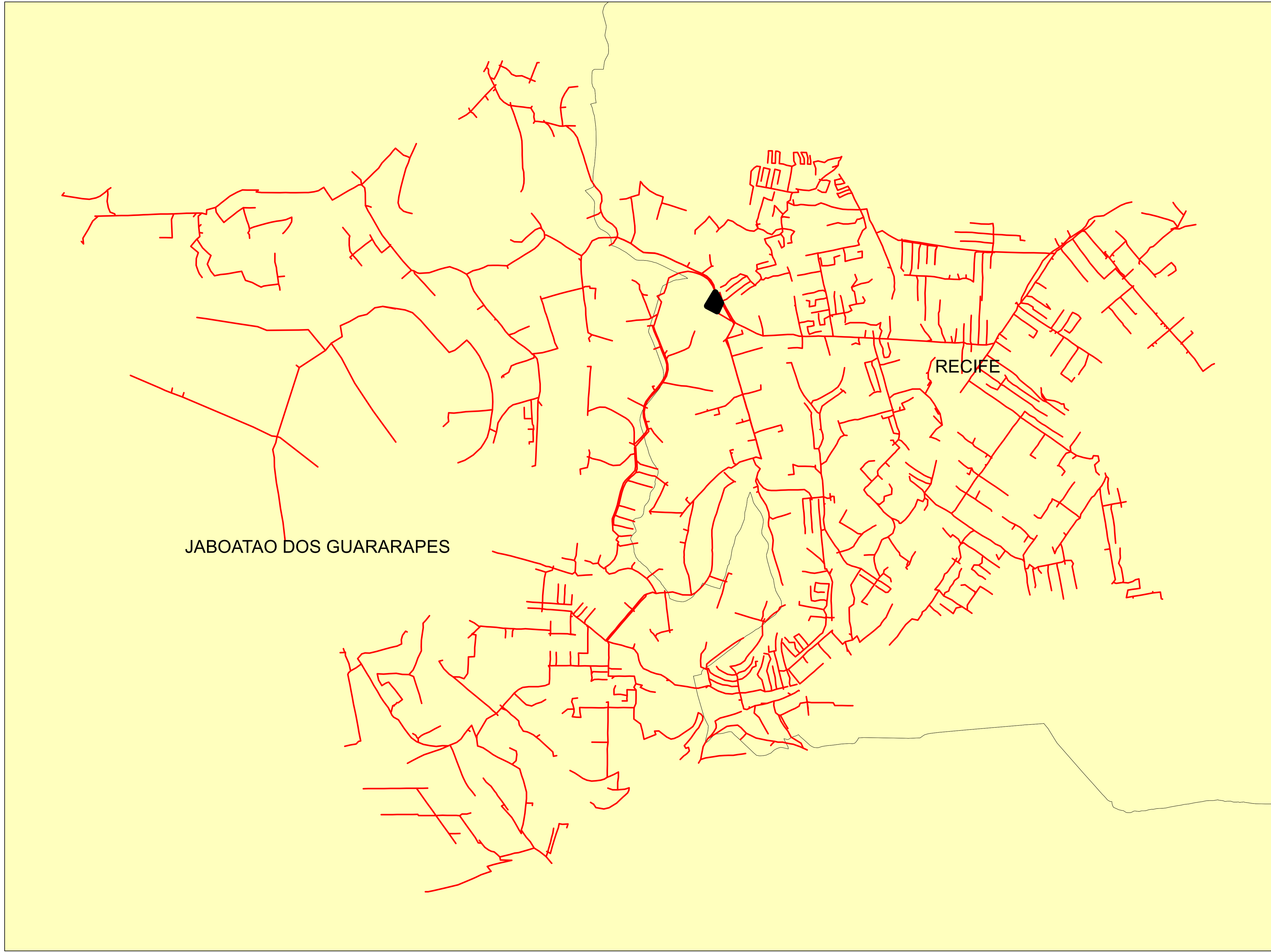

	Descrição:	
	CONJUNTO:	
	Elaborado por:	Setor:
Data:	RBBS	RBBS
28/07/2022	Fonte dos dados:	Escala:
	GSE	1:64.140



Legendas

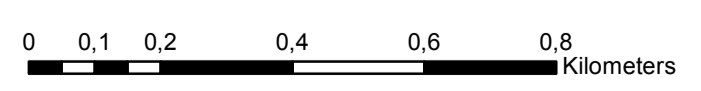

-  SUBESTAÇÃO
-  ALIMENTADOR
-  MUNICIPIO

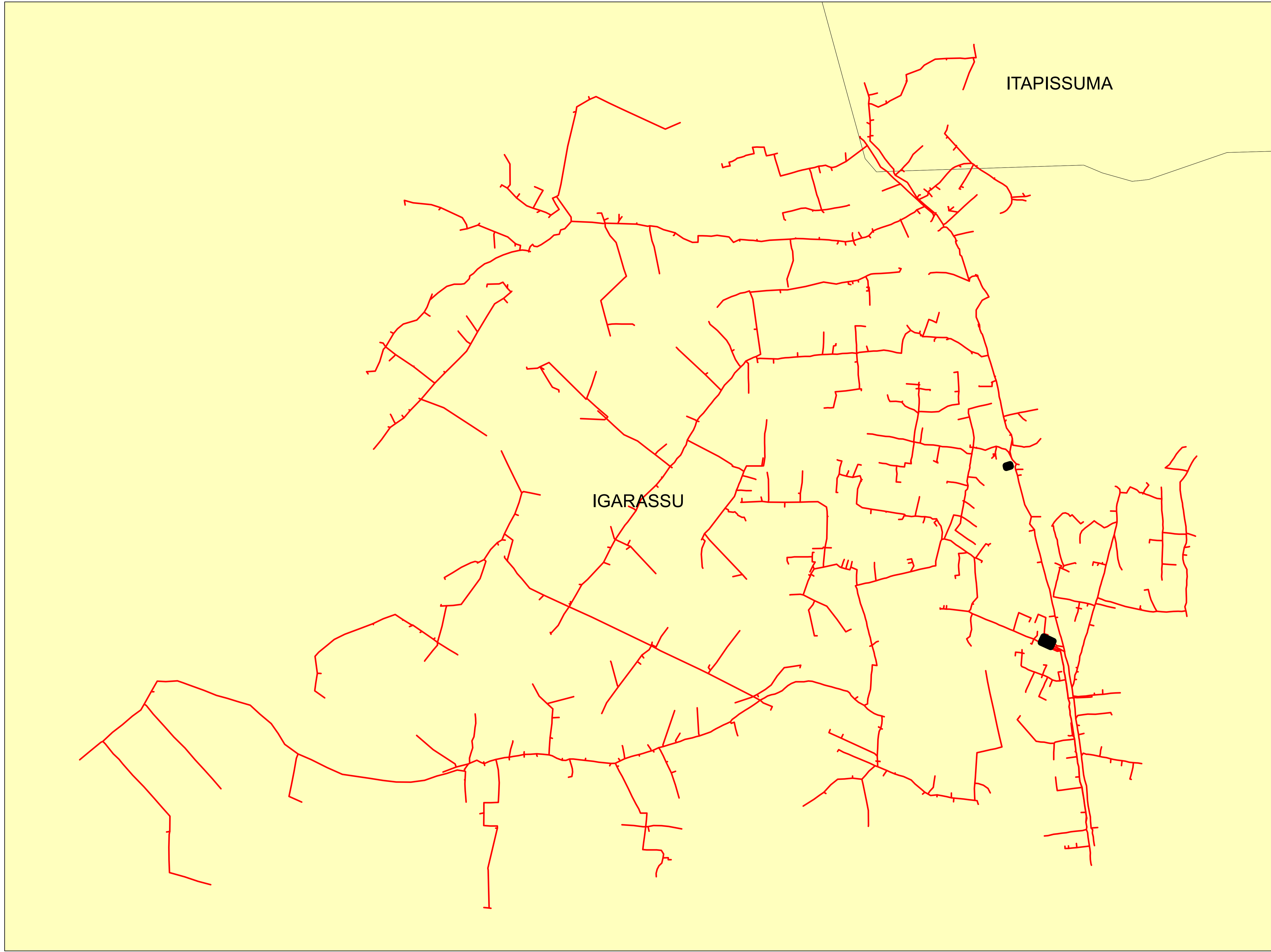

	Descrição:	
	CONJUNTO:	
	Elaborado por:	Setor:
Data:	RBBS	RBBS
28/07/2022	Fonte dos dados:	Escala:
	GSE	1:11.460



Legendas

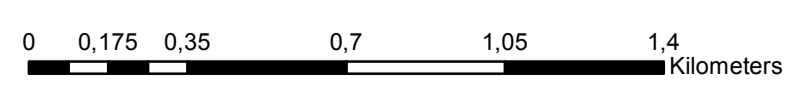

-  SUBESTAÇÃO
-  ALIMENTADOR
-  MUNICIPIO

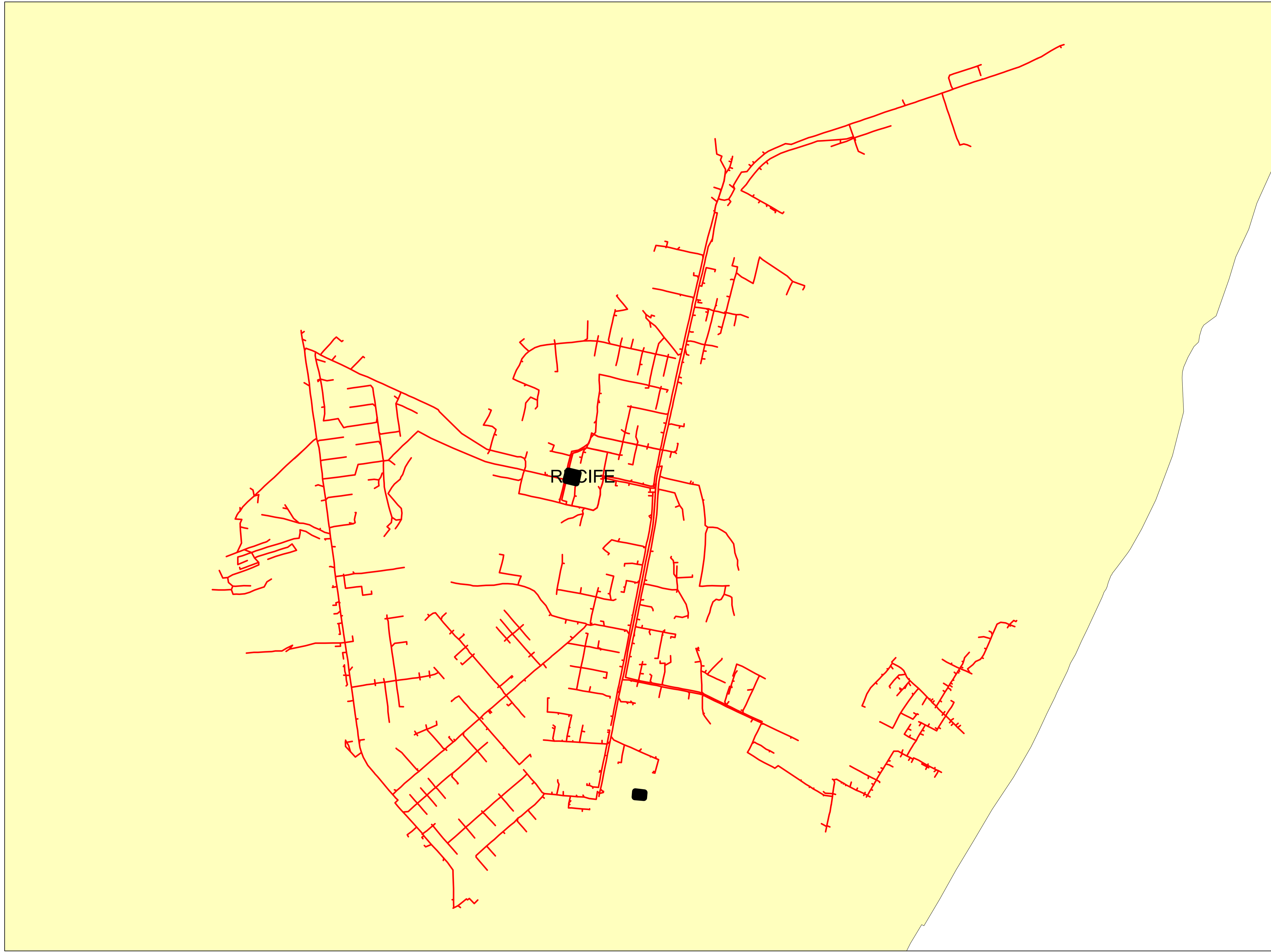

	Descrição:	
	CONJUNTO:	
	Elaborado por:	Setor:
Data:	RBBS	RBBS
28/07/2022	Fonte dos dados:	Escala:
	GSE	1:16.670



Legendas

-  SUBESTAÇÃO
-  ALIMENTADOR
-  MUNICIPIO

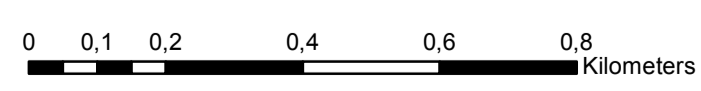

	Descrição:	
	CONJUNTO:	
	Elaborado por:	Setor:
Data:	RBBS	RBBS
28/07/2022	Fonte dos dados:	Escala:
	GSE	1:11.040

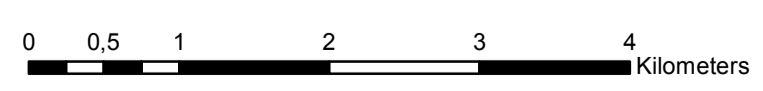
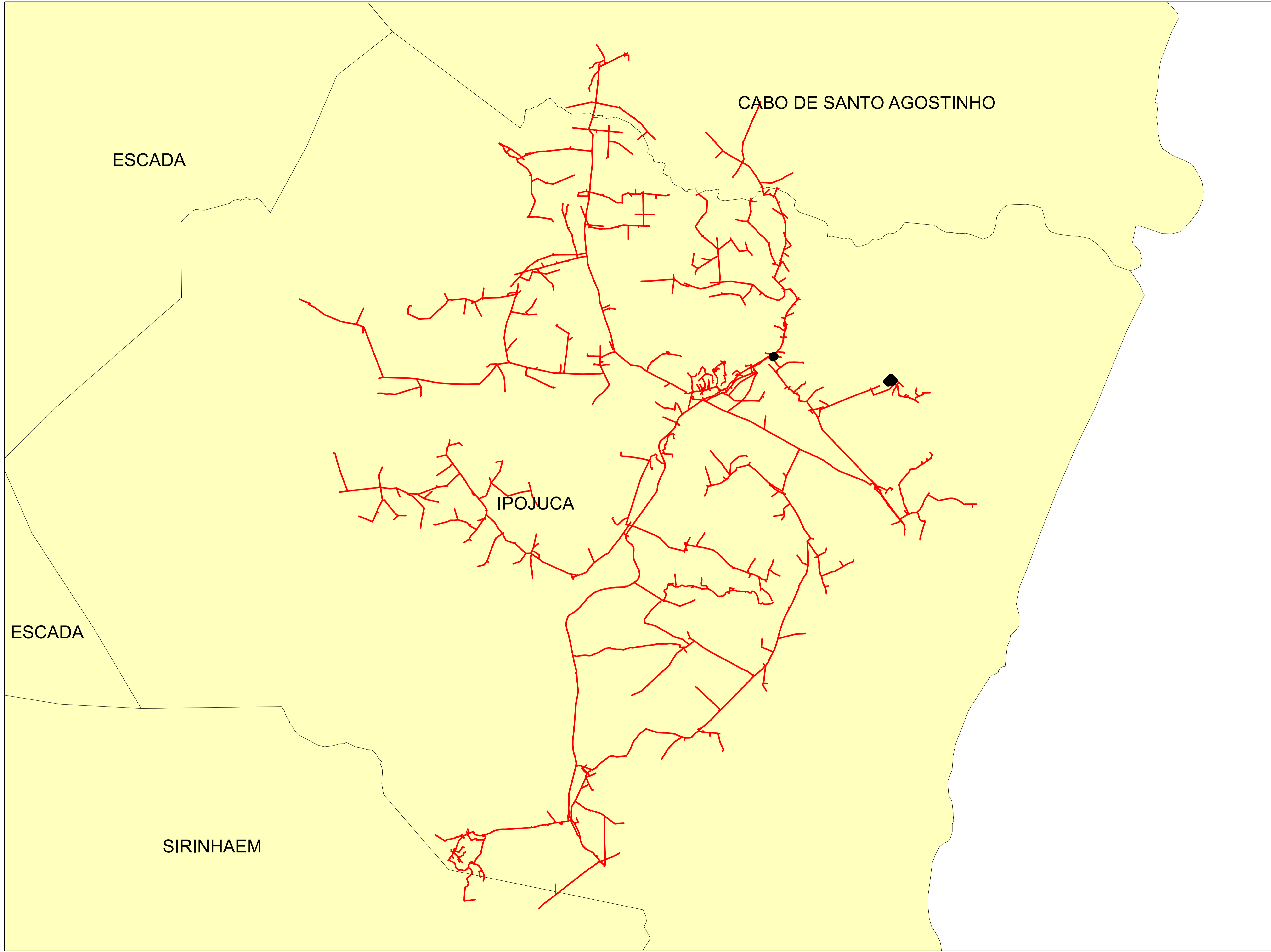

Legendas

- SUBESTAÇÃO
- ALIMENTADOR
- MUNICIPIO

	Descrição:	
	CONJUNTO:	
	Elaborado por:	Setor:
Data:	RBBS	RBBS
28/07/2022	Fonte dos dados:	Escala:
	GSE	1:50.290

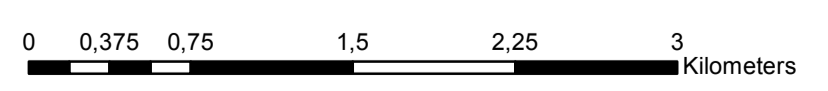
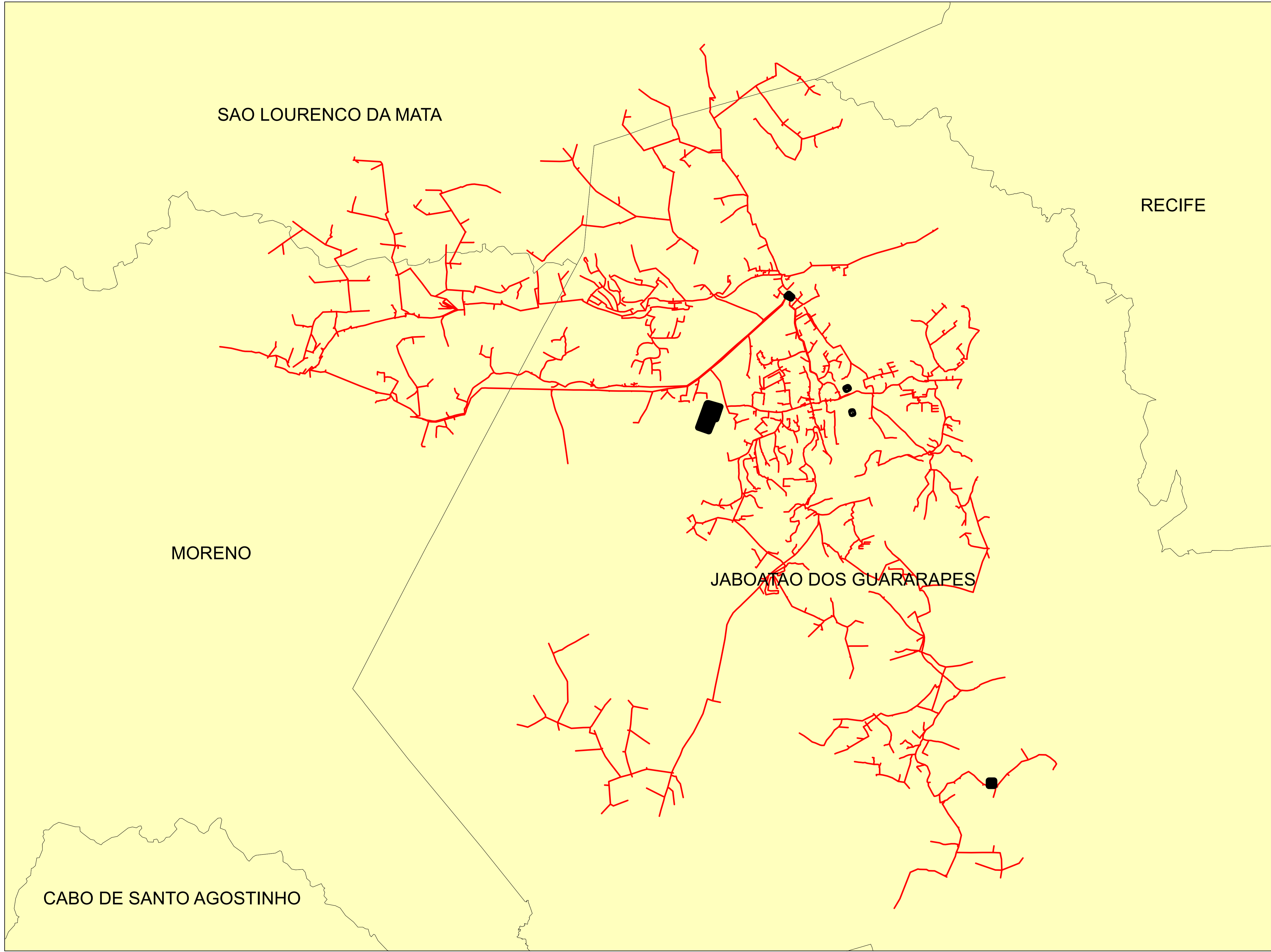



Legendas

- SUBESTAÇÃO
- ALIMENTADOR
- MUNICIPIO

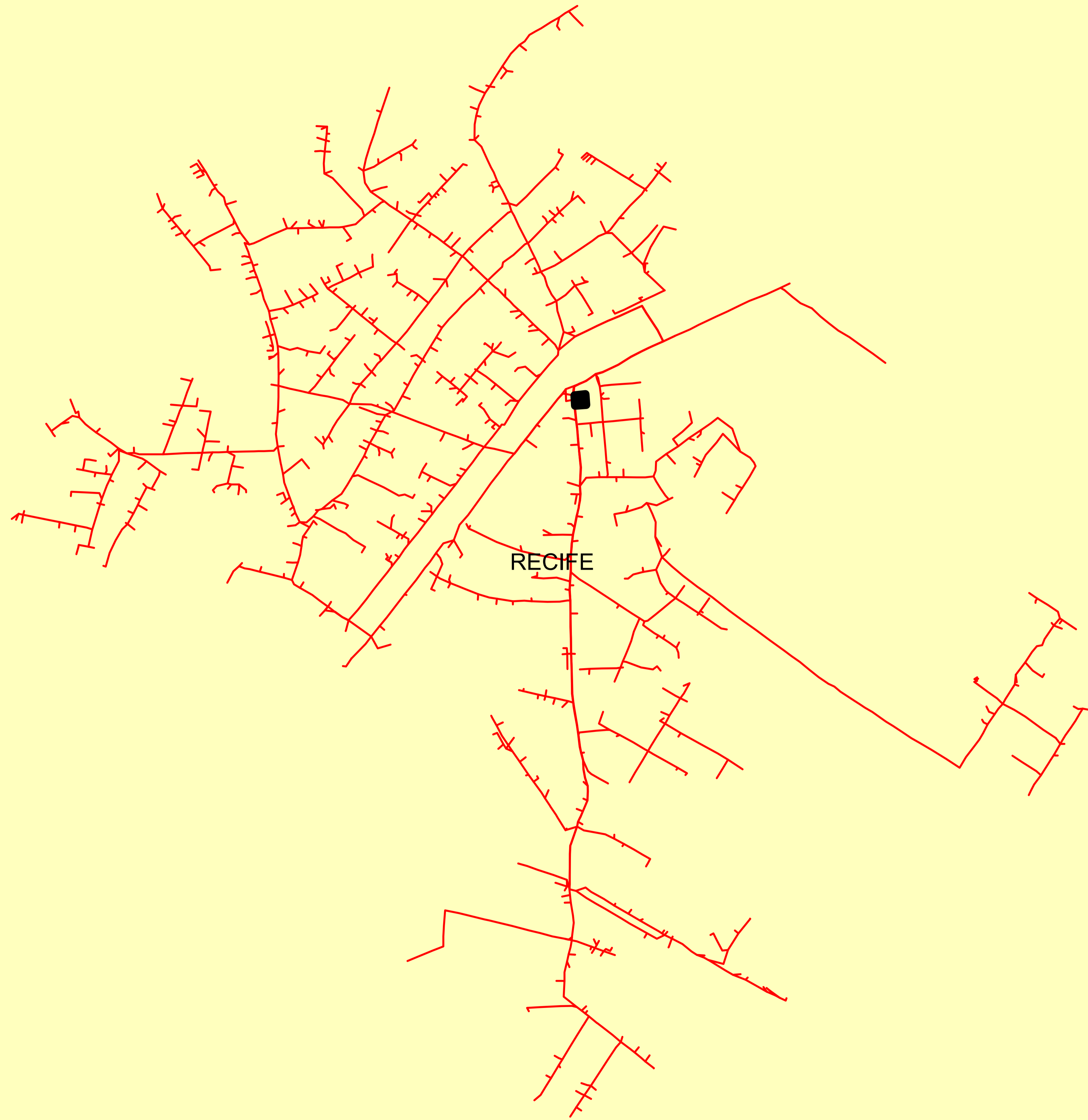
	Descrição:	
	CONJUNTO:	
	Elaborado por:	Setor:
Data:	RBBS	RBBS
28/07/2022	Fonte dos dados:	Escala:
	GSE	1:34.970



Legendas

-  SUBESTAÇÃO
-  ALIMENTADOR
-  MUNICIPIO

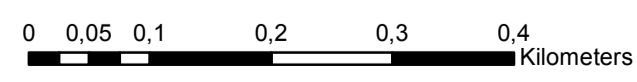

	Descrição:	
	CONJUNTO:	
	Elaborado por:	Setor:
Data:	RBBS	RBBS
28/07/2022	Fonte dos dados:	Escala:
	GSE	1:6.230

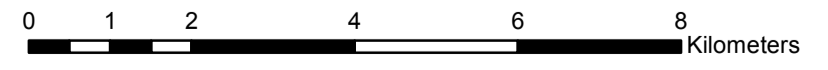
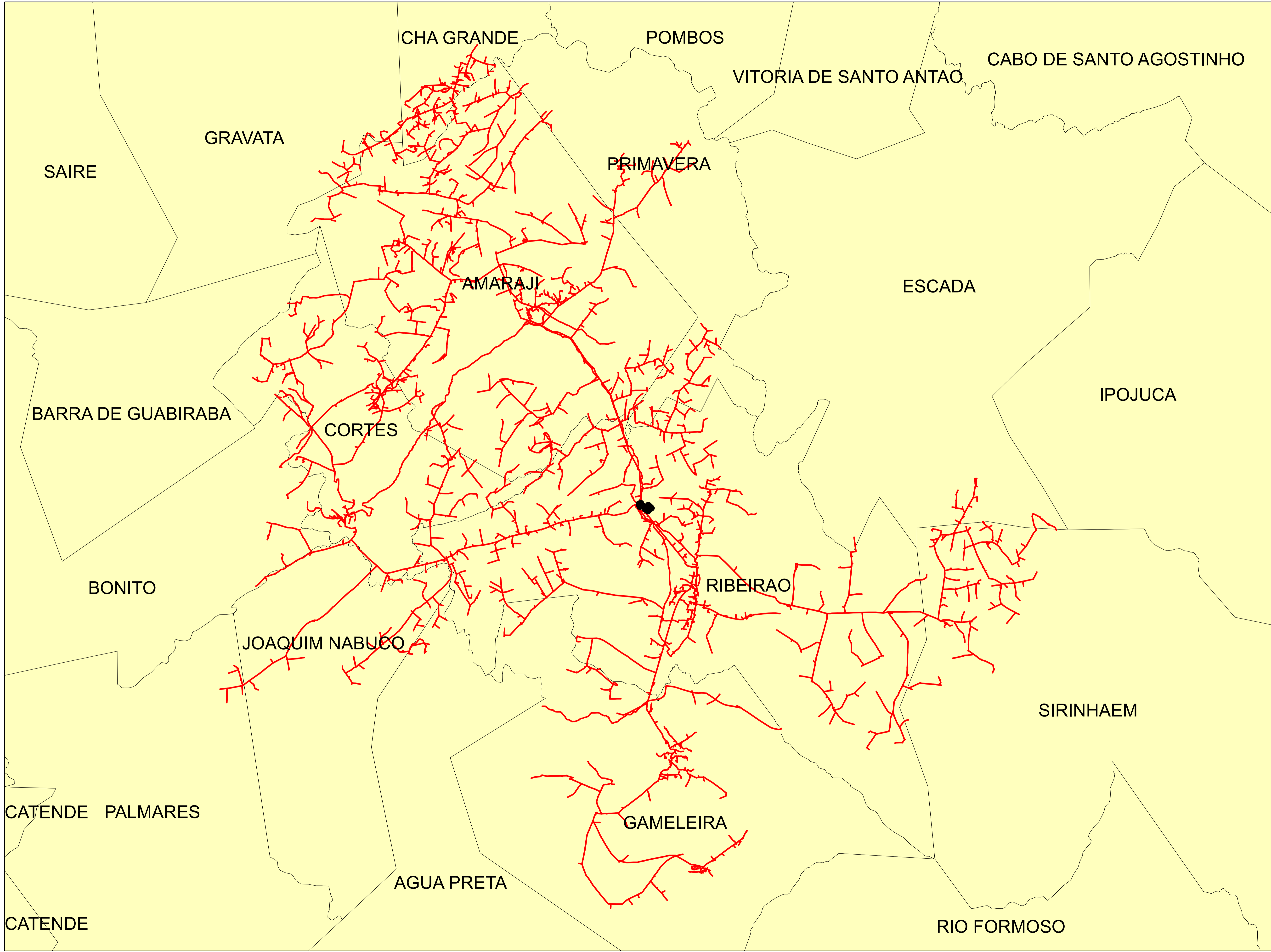



Legendas

- SUBESTAÇÃO
- ALIMENTADOR
- MUNICIPIO

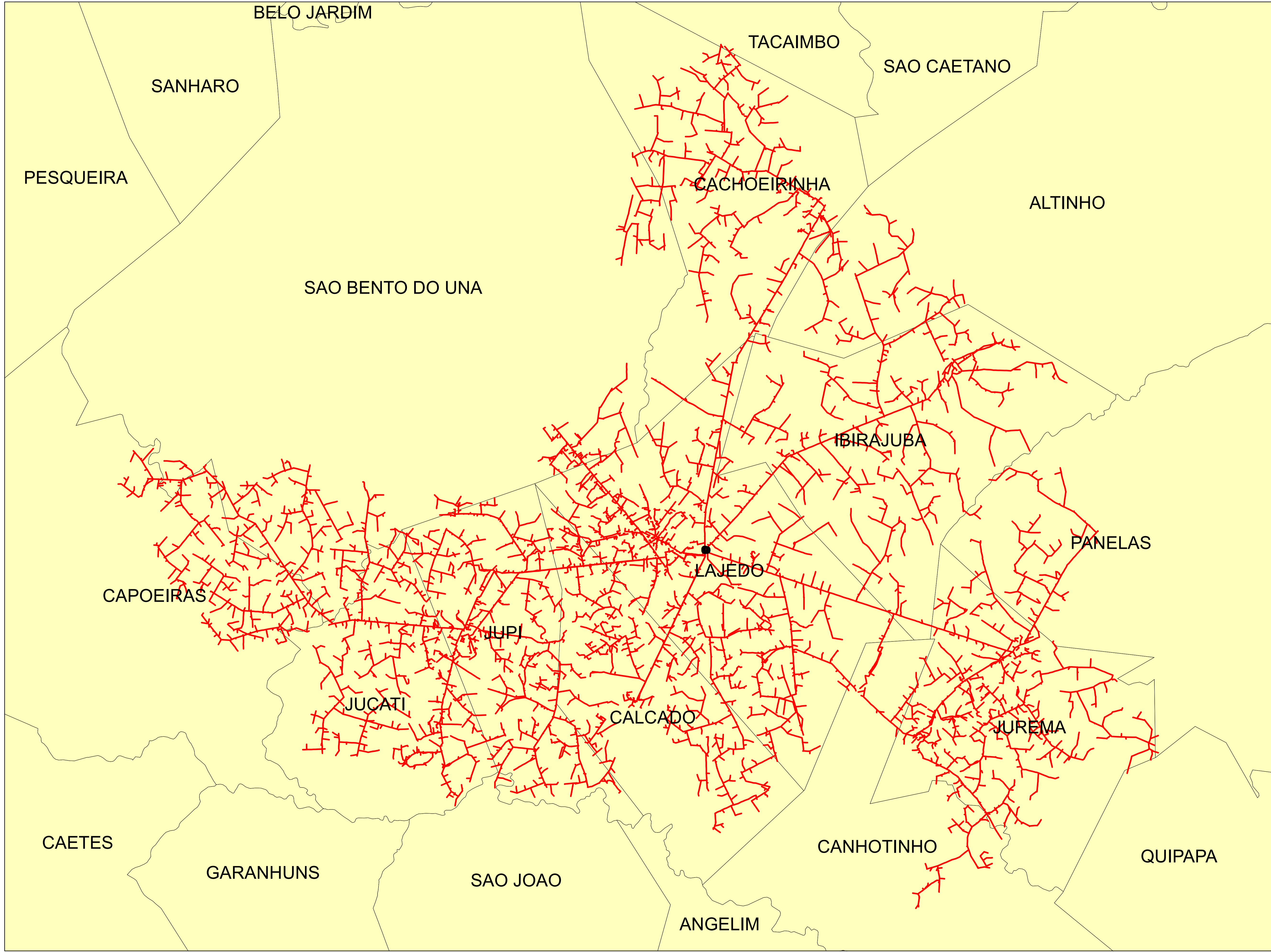
	Descrição:	
	CONJUNTO:	
	Elaborado por:	Setor:
Data:	RBBS	RBBS
28/07/2022	Fonte dos dados:	Escala:
	GSE	1:92.740



Legendas

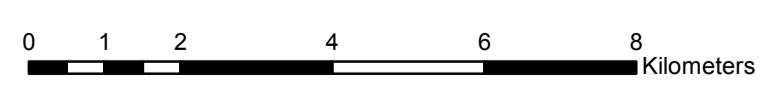

-  SUBESTAÇÃO
-  ALIMENTADOR
-  MUNICIPIO

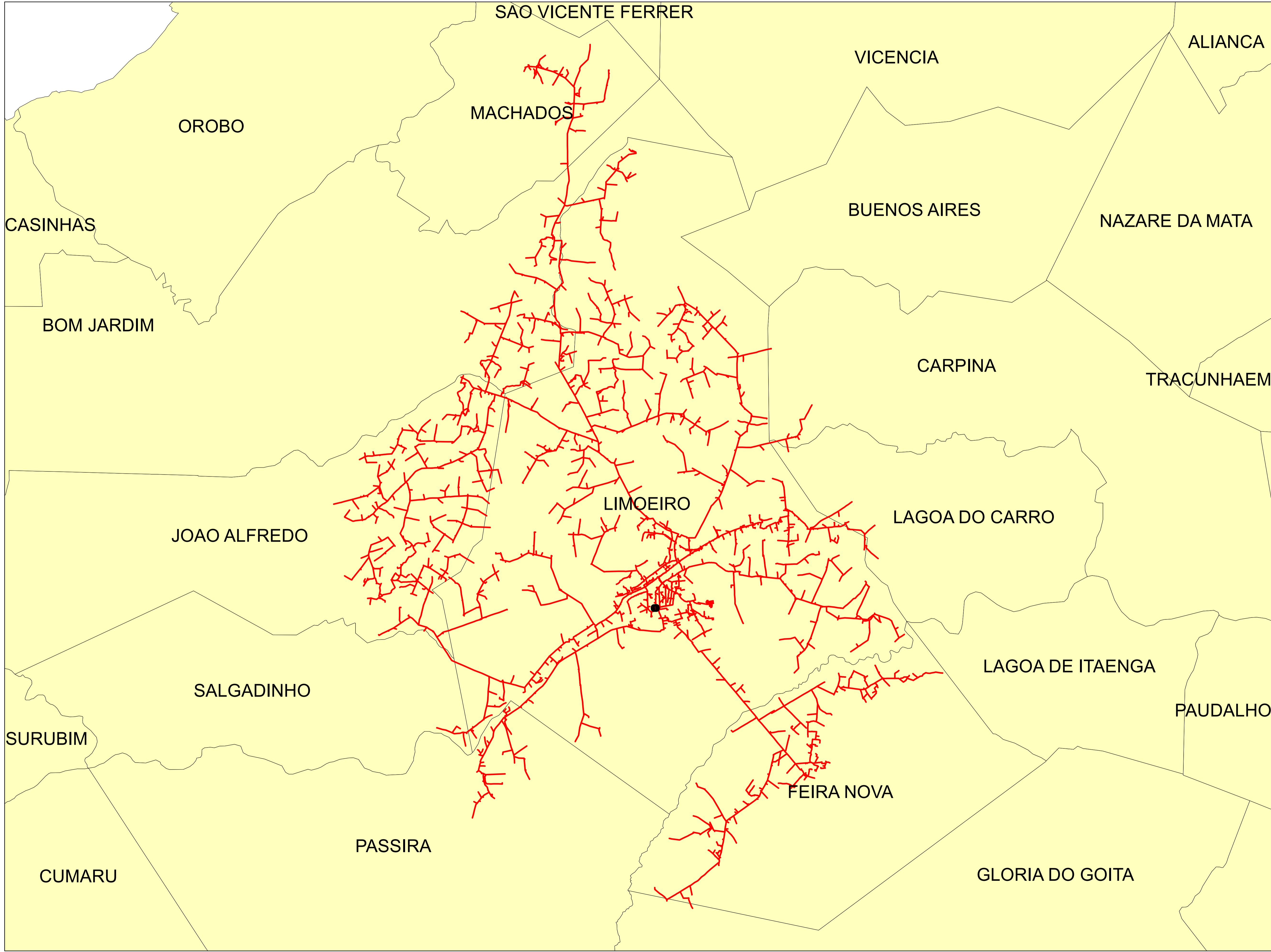

	Descrição:	
	CONJUNTO:	
	Elaborado por:	Setor:
Data:	RBBS	RBBS
28/07/2022	Fonte dos dados:	Escala:
	GSE	1:99.550



Legendas

-  SUBESTAÇÃO
-  ALIMENTADOR
-  MUNICIPIO

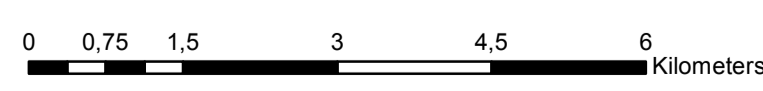

	Descrição:	
	CONJUNTO:	
	Elaborado por:	Setor:
Data:	RBBS	RBBS
28/07/2022	Fonte dos dados:	Escala:
	GSE	1:73.480

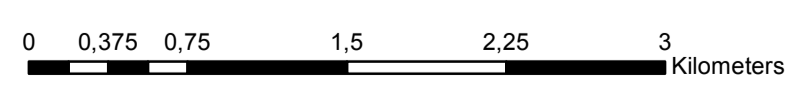
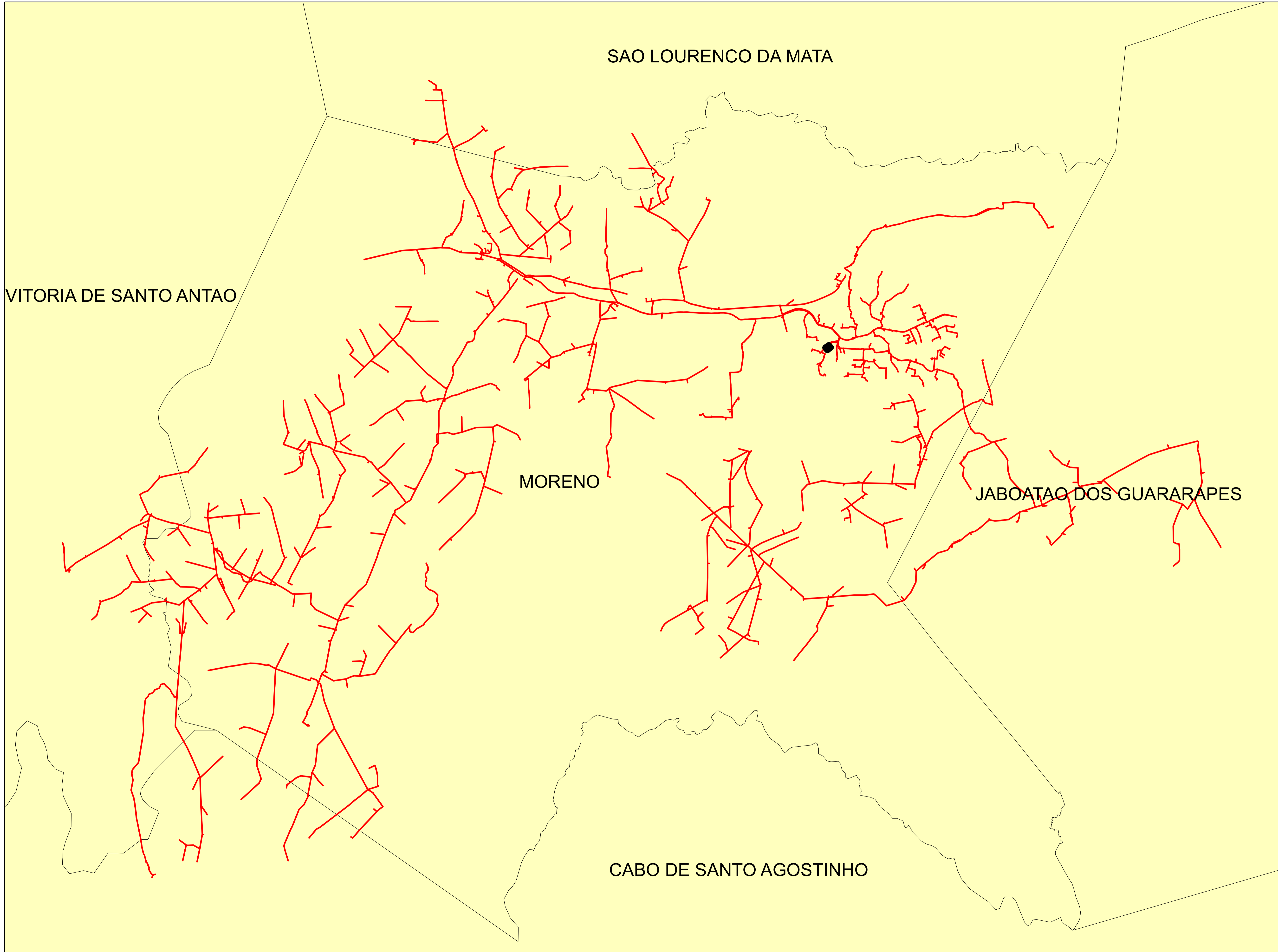

Legendas

- SUBESTAÇÃO
- ALIMENTADOR
- MUNICIPIO

	Descrição:	
	CONJUNTO:	
	Elaborado por:	Setor:
Data:	RBBS	RBBS
28/07/2022	Fonte dos dados:	Escala:
	GSE	1:35.620

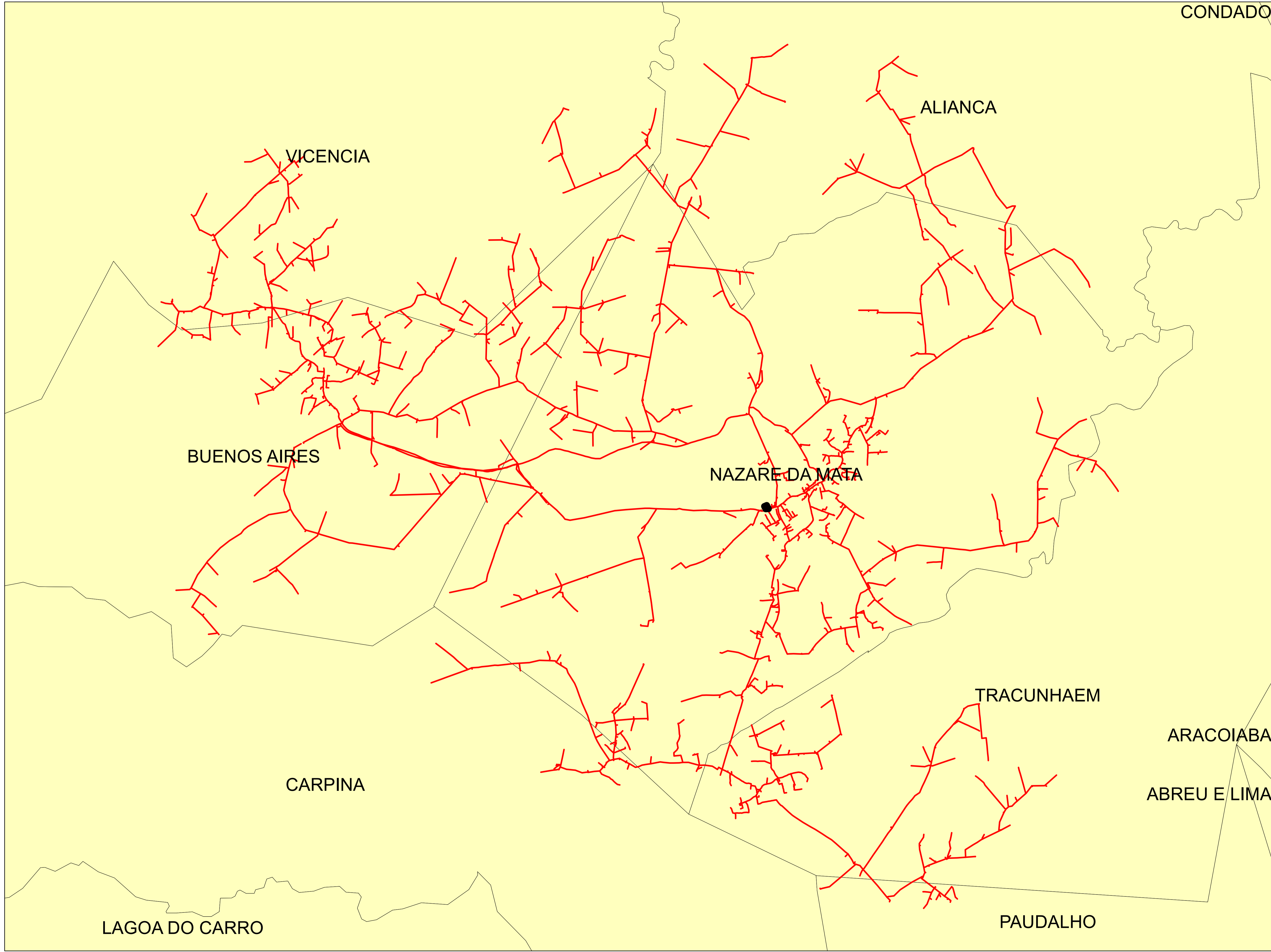

Legendas

- SUBESTAÇÃO
- ALIMENTADOR
- MUNICIPIO

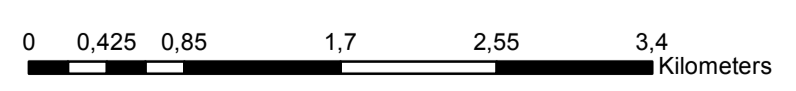

	Descrição:	
	CONJUNTO:	
	Elaborado por:	Setor:
Data:	RBBS	RBBS
28/07/2022	Fonte dos dados:	Escala:
	GSE	1:41.200

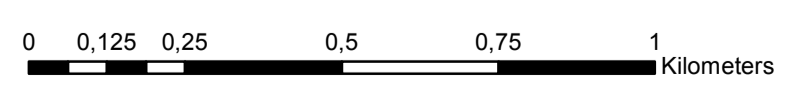
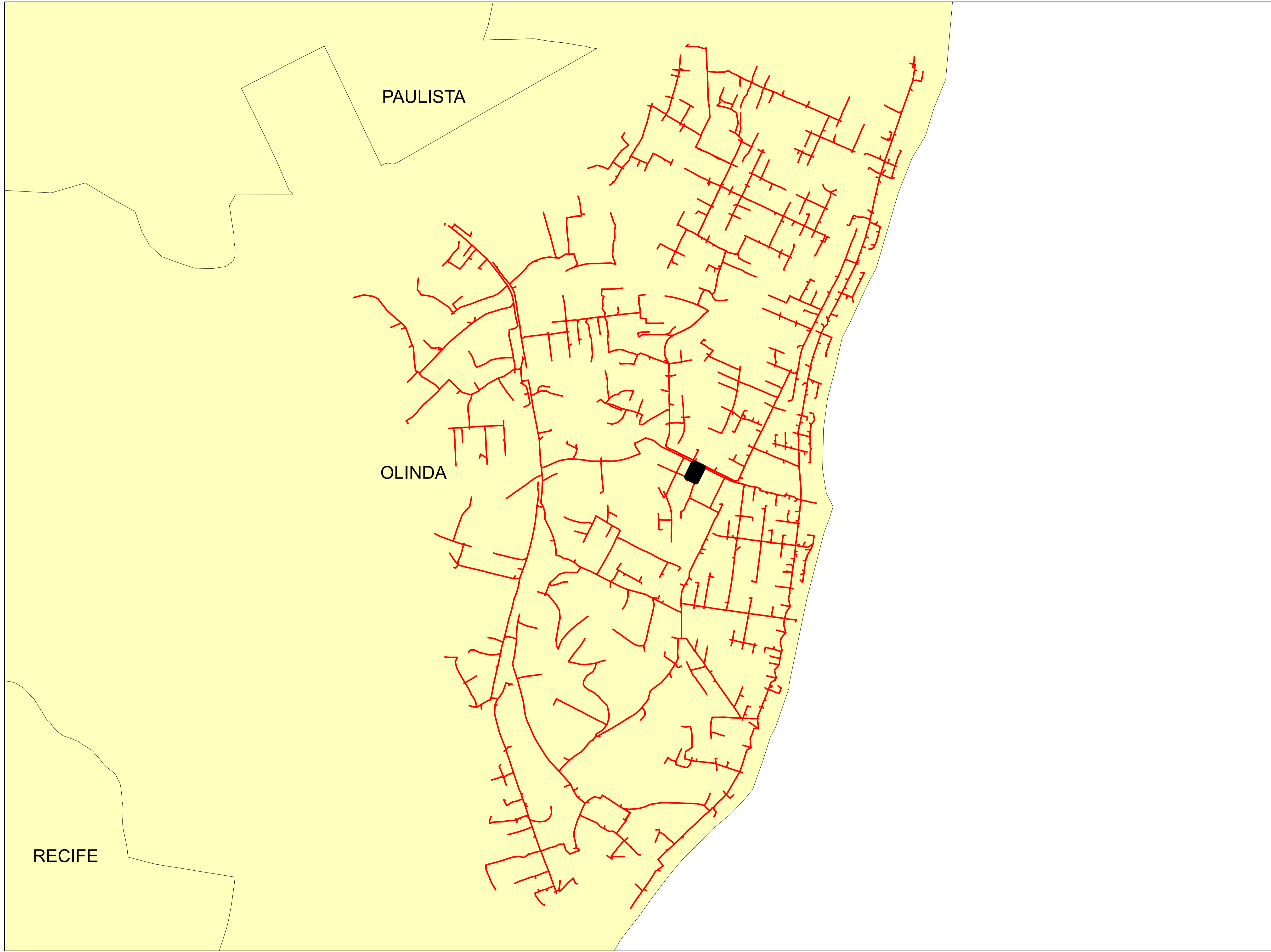

Legendas

- SUBESTAÇÃO
- ALIMENTADOR
- MUNICIPIO

	Descrição:	
	CONJUNTO:	
	Elaborado por:	Setor:
Data:	RBBS	RBBS
28/07/2022	Fonte dos dados:	Escala:
	GSE	1:12.070

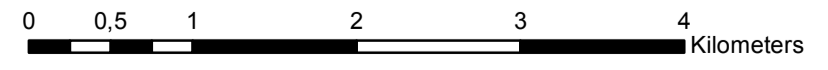
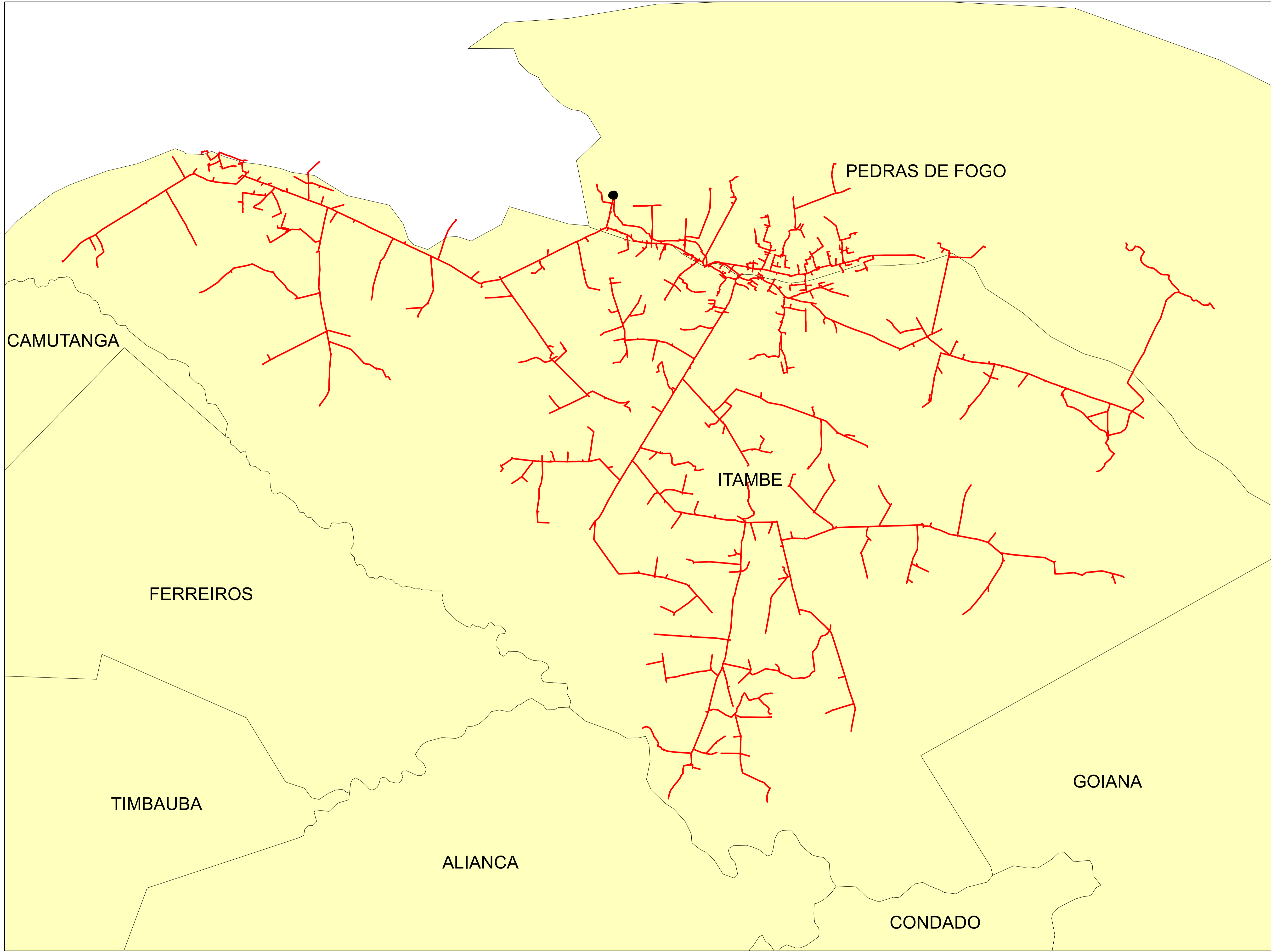

Legendas

- SUBESTAÇÃO
- ALIMENTADOR
- MUNICIPIO

	Descrição:	
	CONJUNTO:	
	Elaborado por:	Setor:
Data:	RBBS	RBBS
28/07/2022	Fonte dos dados:	Escala:
	GSE	1:46.100

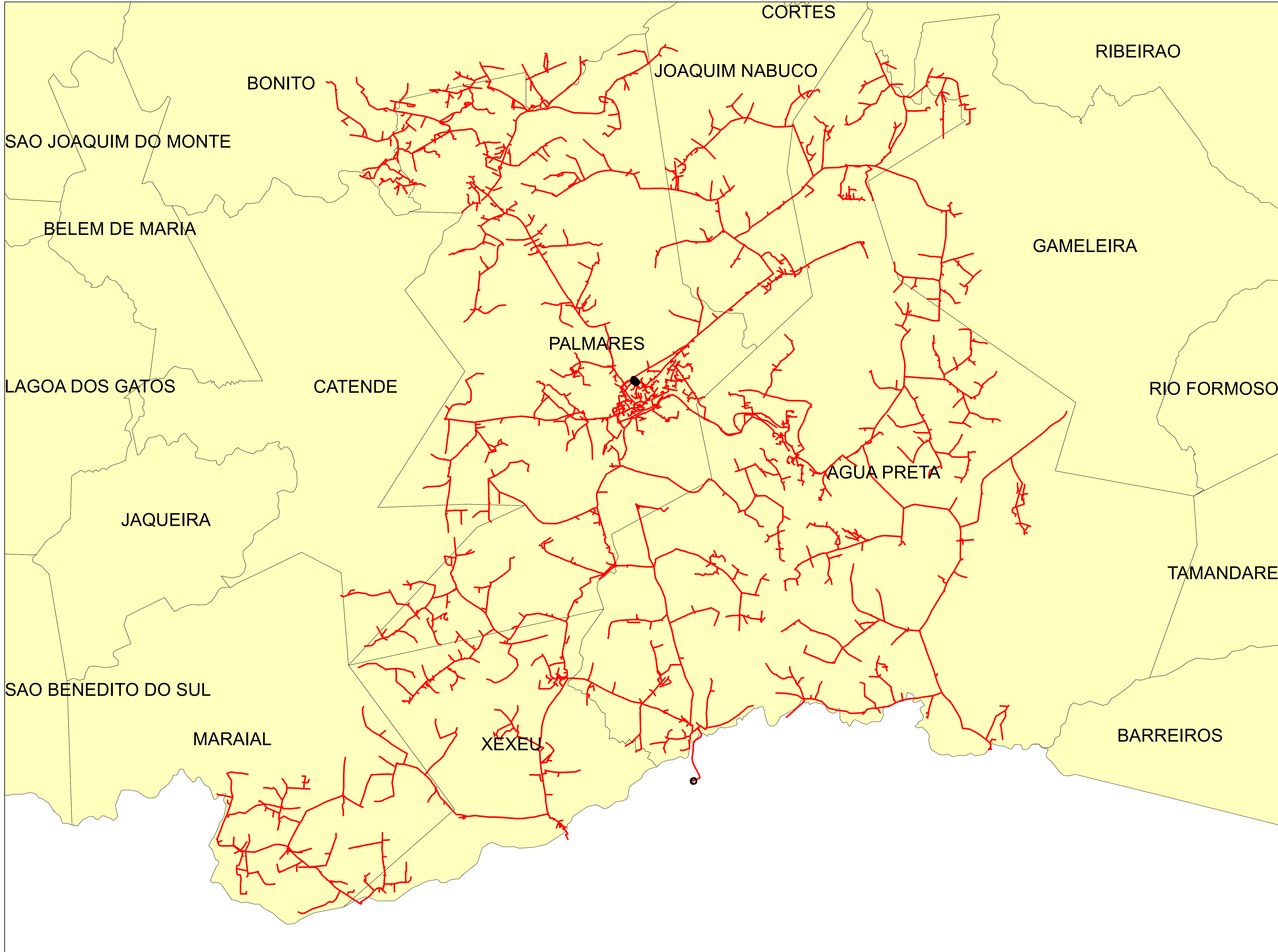

Legendas

- SUBESTAÇÃO
- ALIMENTADOR
- MUNICIPIO

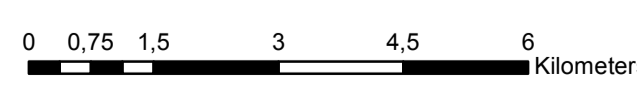

	Descrição:	
	CONJUNTO:	
	Elaborado por:	Setor:
Data:	RBBS	RBBS
28/07/2022	Fonte dos dados:	Escala:
	GSE	1:90.800

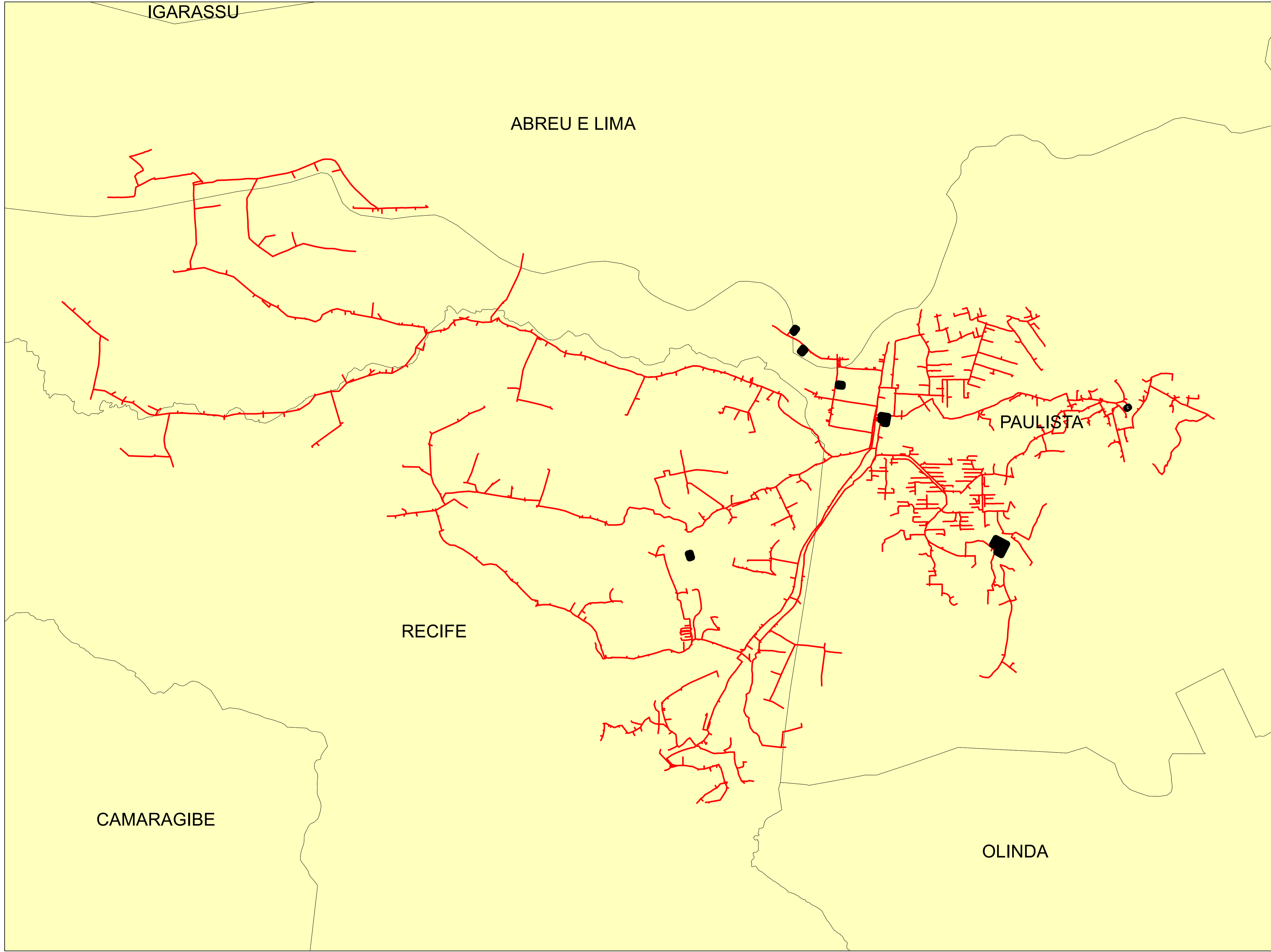

Legendas

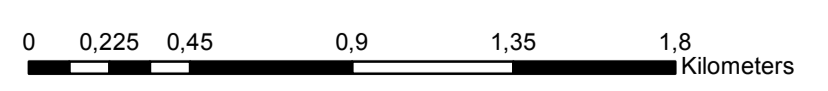

- SUBESTAÇÃO
- ALIMENTADOR
- MUNICIPIO

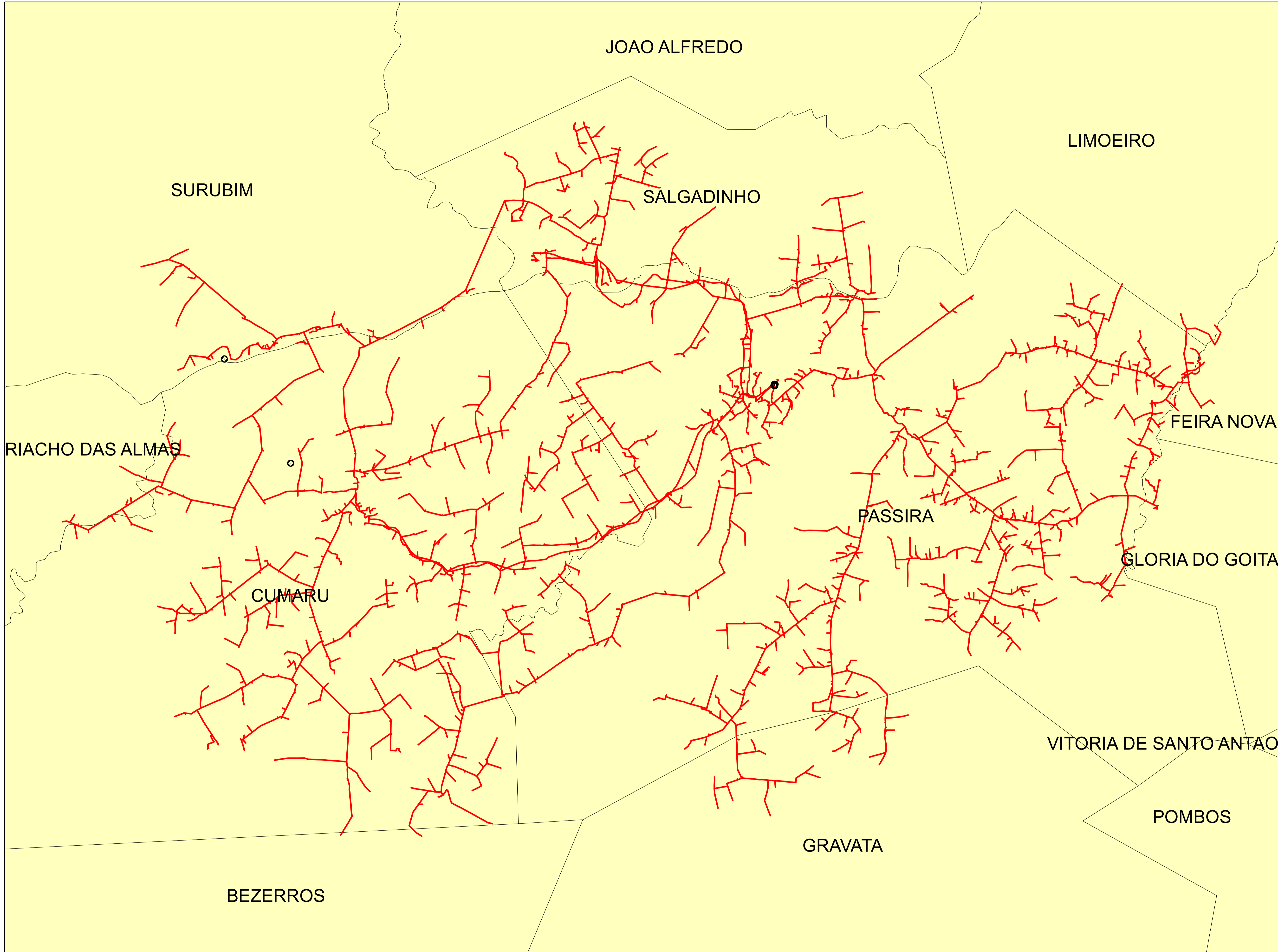

	Descrição:	
	CONJUNTO:	
	Elaborado por:	Setor:
Data:	RBBS	RBBS
28/07/2022	Fonte dos dados:	Escala:
	GSE	1:21.050



Legendas

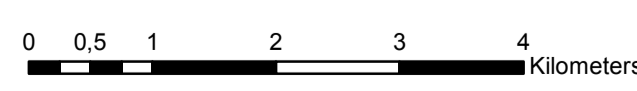

-  SUBESTAÇÃO
-  ALIMENTADOR
-  MUNICIPIO

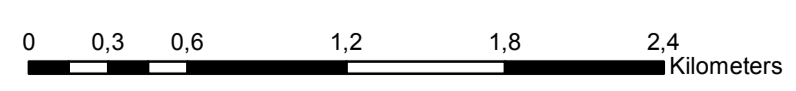
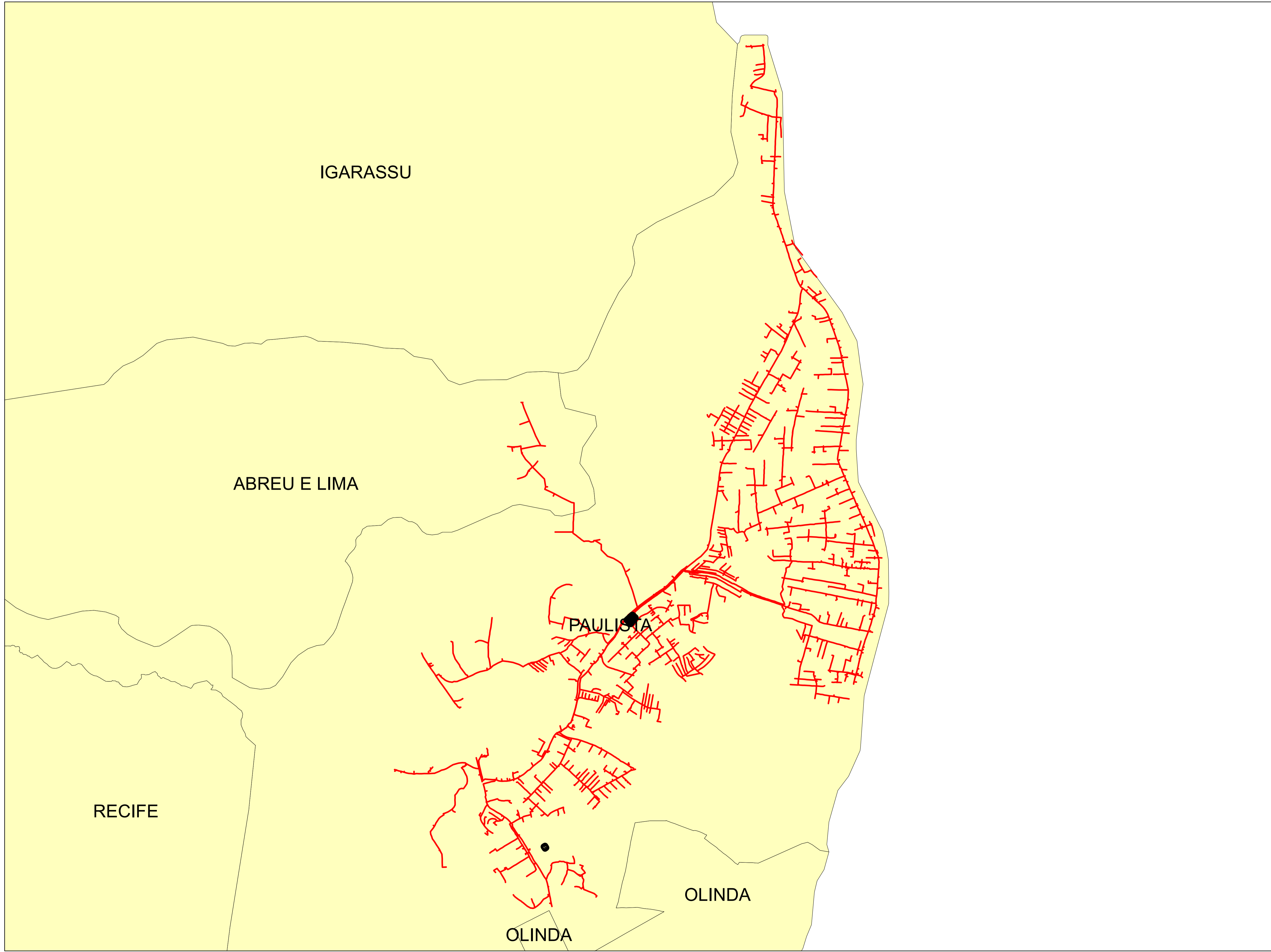

	Descrição:	
	CONJUNTO:	
	Elaborado por:	Setor:
Data:	RBBS	RBBS
28/07/2022	Fonte dos dados:	Escala:
	GSE	1:61.130





Legendas

-  SUBESTAÇÃO
-  ALIMENTADOR
-  MUNICIPIO

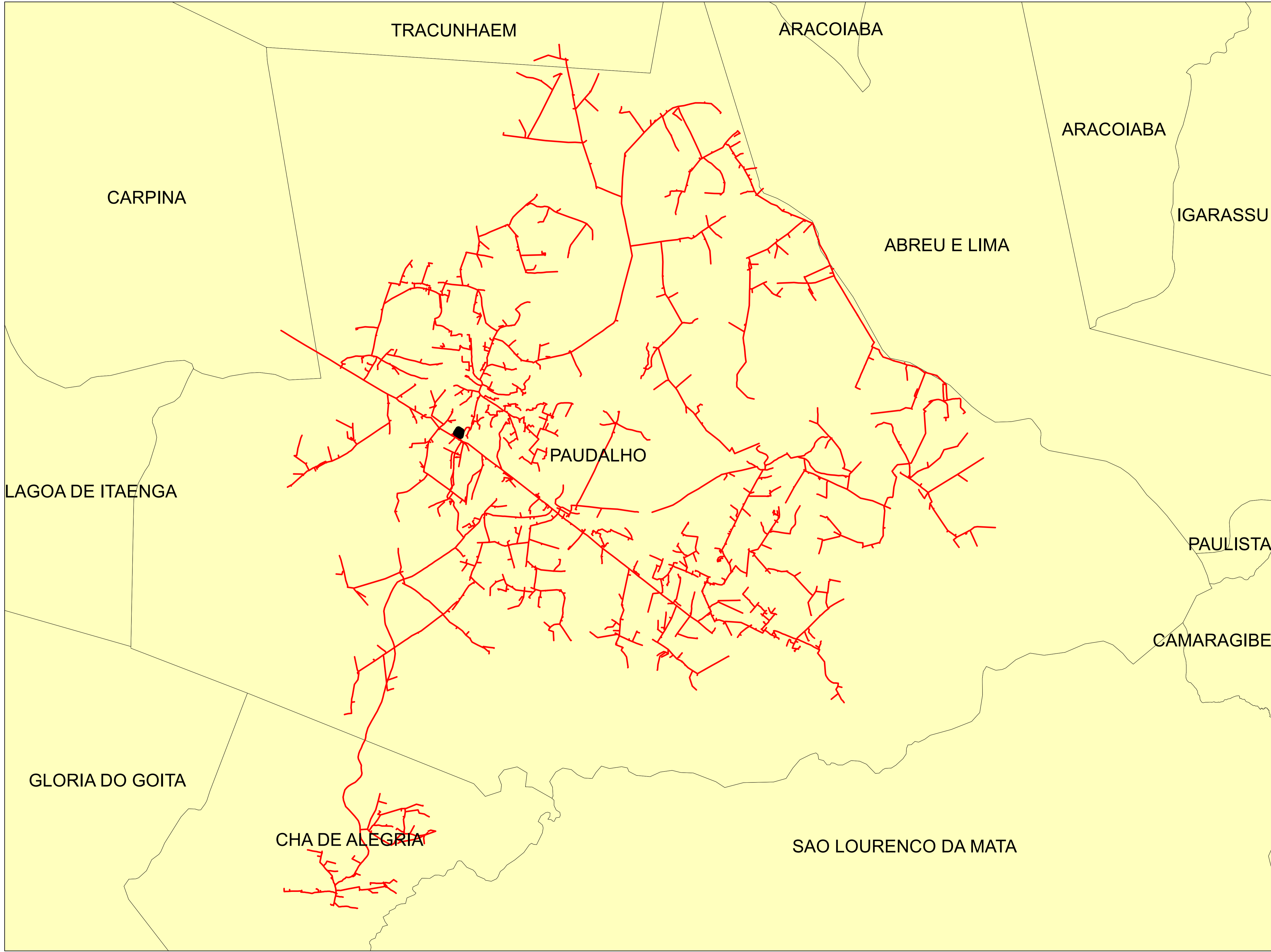
	Descrição:	
	CONJUNTO:	
	Elaborado por:	Setor:
Data:	RBBS	RBBS
28/07/2022	Fonte dos dados:	Escala:
	GSE	1:28.580



Legendas

-  SUBESTAÇÃO
-  ALIMENTADOR
-  MUNICIPIO

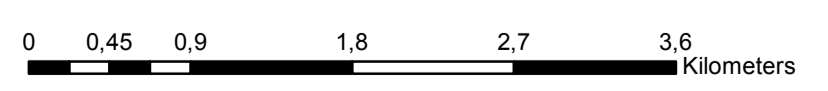

	Descrição:	
	CONJUNTO:	
	Elaborado por:	Setor:
Data:	RBBS	RBBS
28/07/2022	Fonte dos dados:	Escala:
	GSE	1:42.040

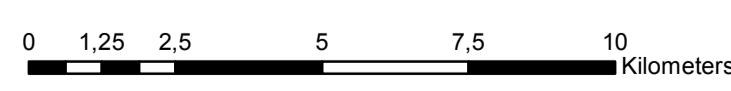
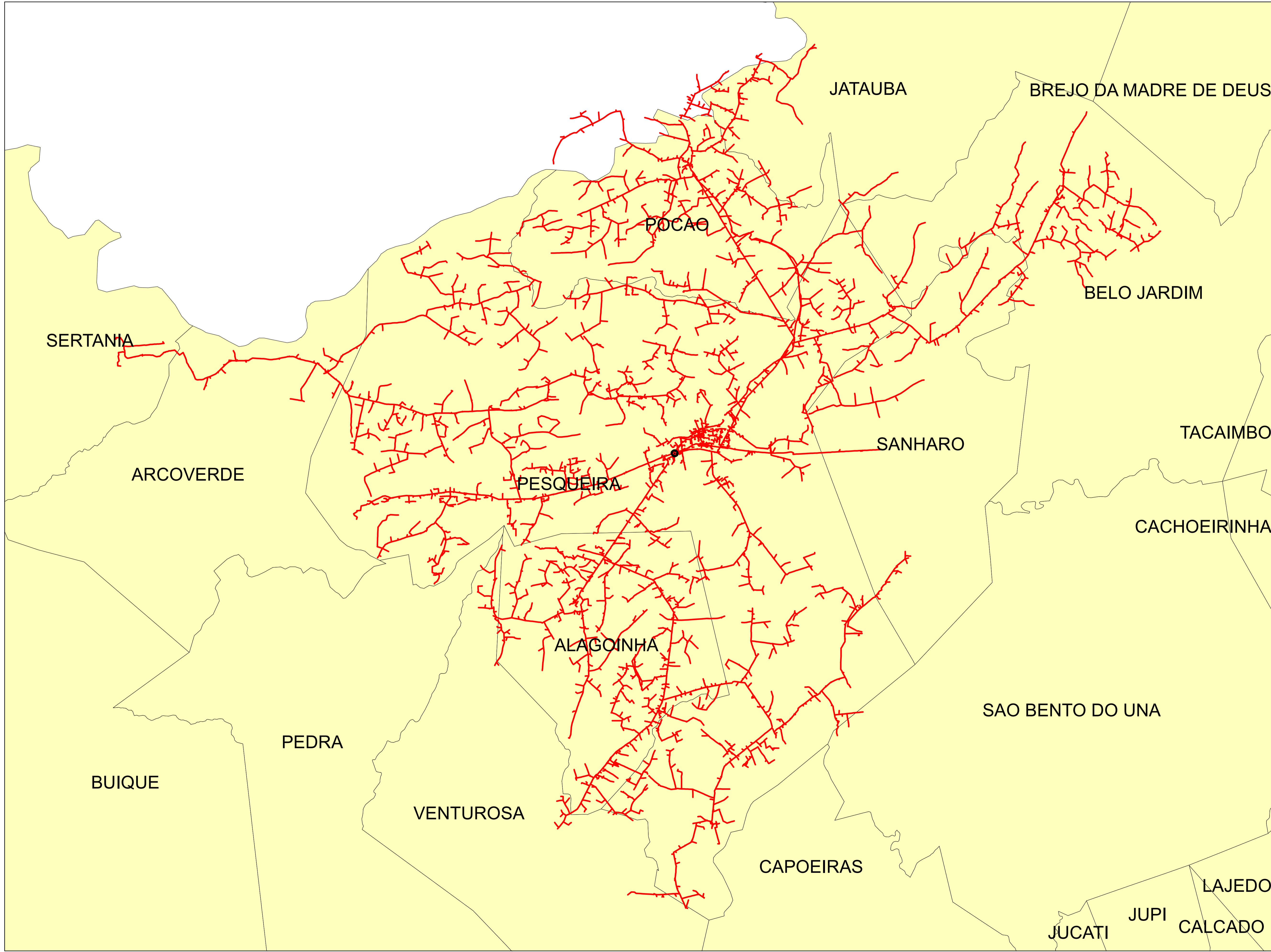



Legendas

- SUBESTAÇÃO
- ALIMENTADOR
- MUNICIPIO

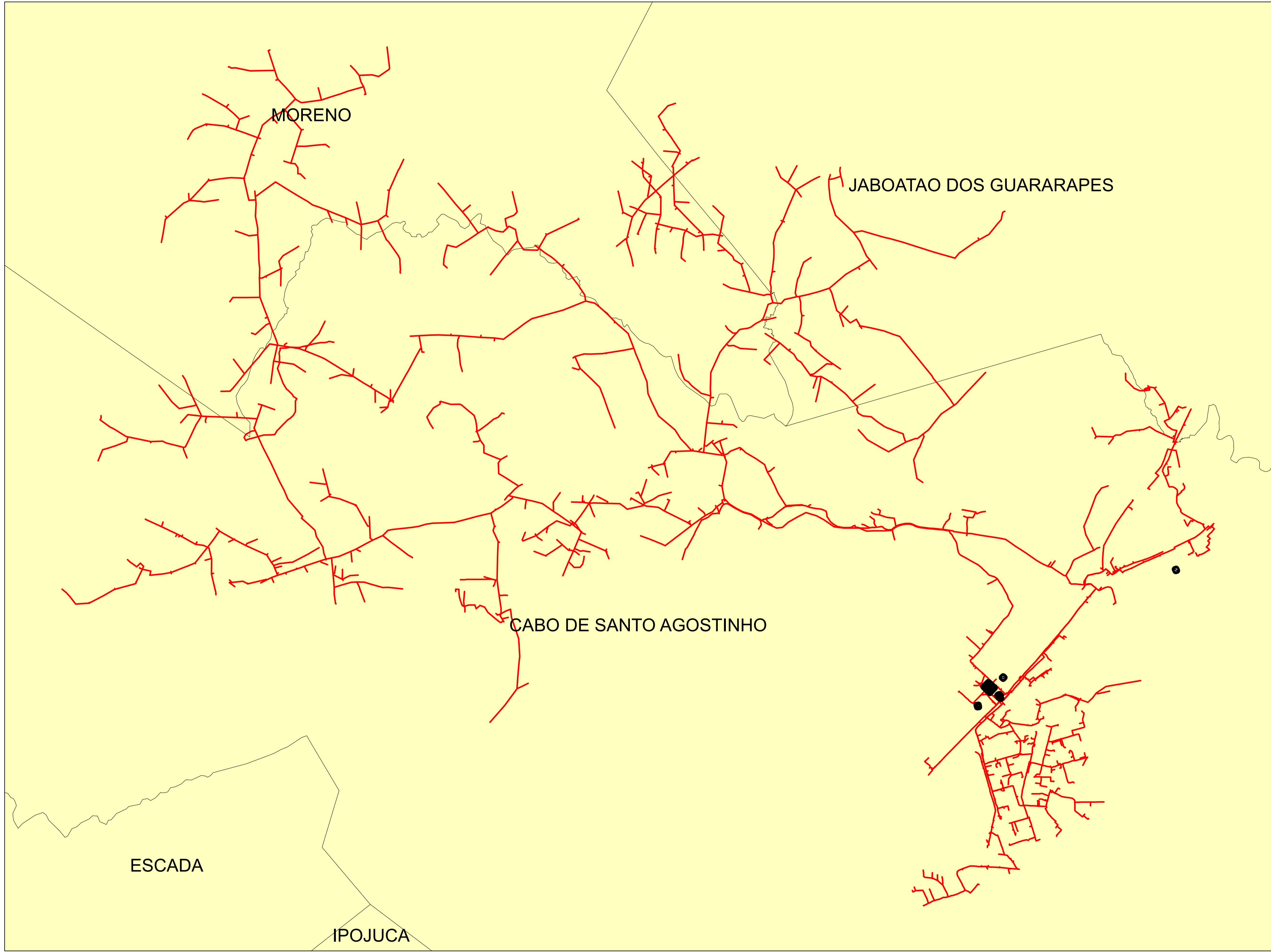
	Descrição:	
	CONJUNTO:	
	Elaborado por:	Setor:
Data:	RBBS	RBBS
28/07/2022	Fonte dos dados:	Escala:
	GSE	1:128.880



Legendas

-  SUBESTAÇÃO
-  ALIMENTADOR
-  MUNICIPIO

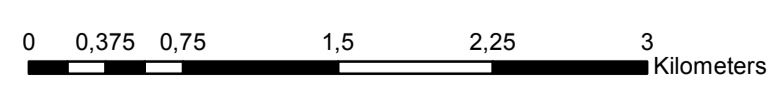

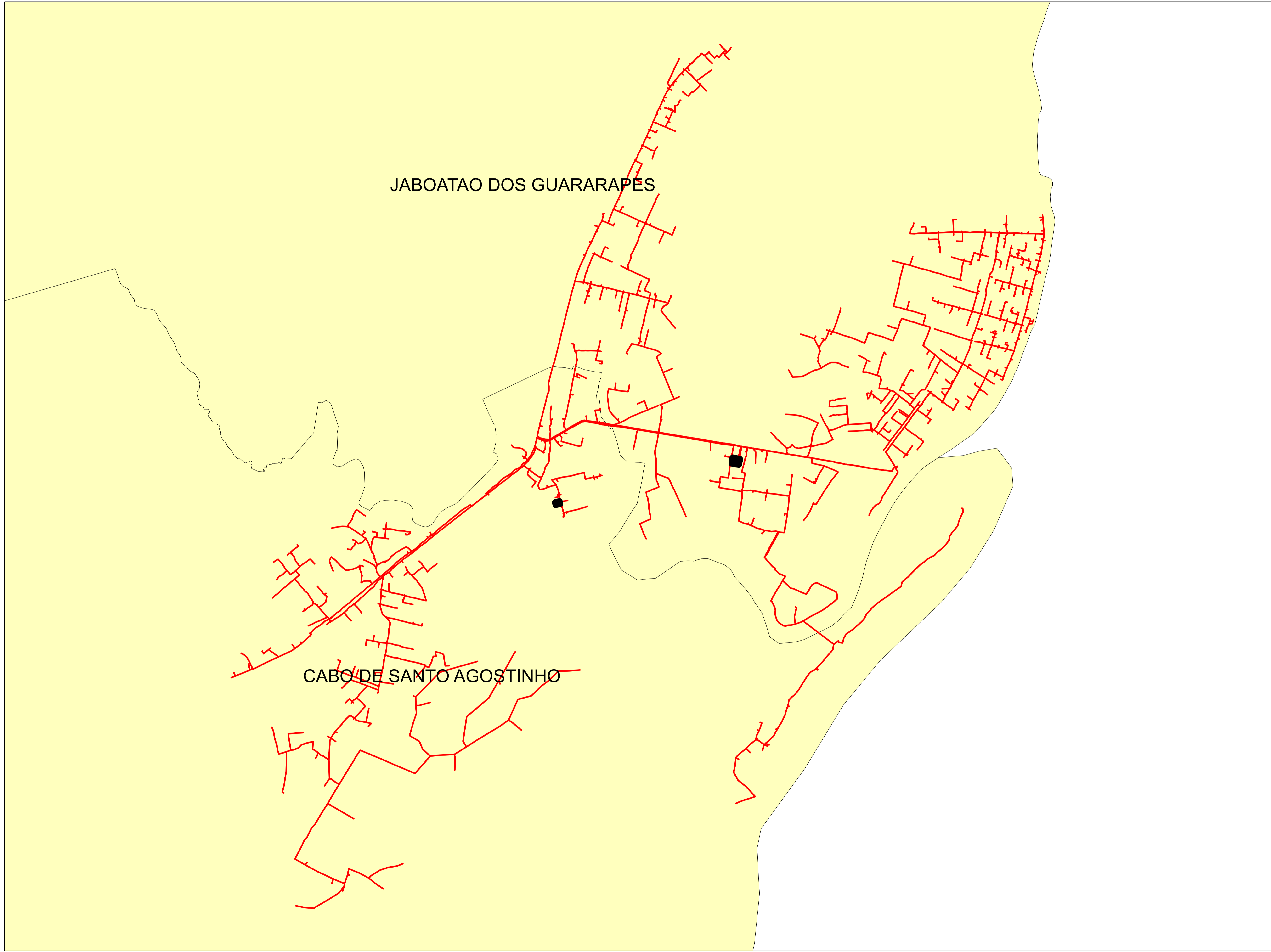

	Descrição:	
	CONJUNTO:	
	Elaborado por:	Setor:
Data:	RBBS	RBBS
28/07/2022	Fonte dos dados:	Escala:
	GSE	1:36.660



JABOATAO DOS GUARARAPES

CABO DE SANTO AGOSTINHO

Legendas

-  SUBESTAÇÃO
-  ALIMENTADOR
-  MUNICIPIO

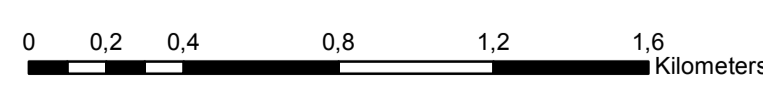

	Descrição:	
	CONJUNTO:	
	Elaborado por:	Setor:
Data:	RBBS	RBBS
28/07/2022	Fonte dos dados:	Escala:
	GSE	1:19.510

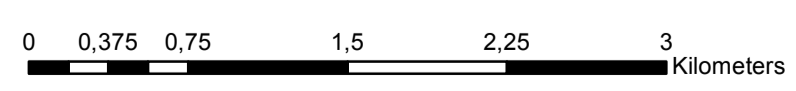

Legendas

- SUBESTAÇÃO
- ALIMENTADOR
- MUNICIPIO

	Descrição:	
	CONJUNTO:	
	Elaborado por:	Setor:
Data:	RBBS	RBBS
28/07/2022	Fonte dos dados:	Escala:
	GSE	1:35.570

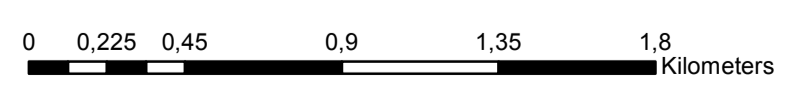
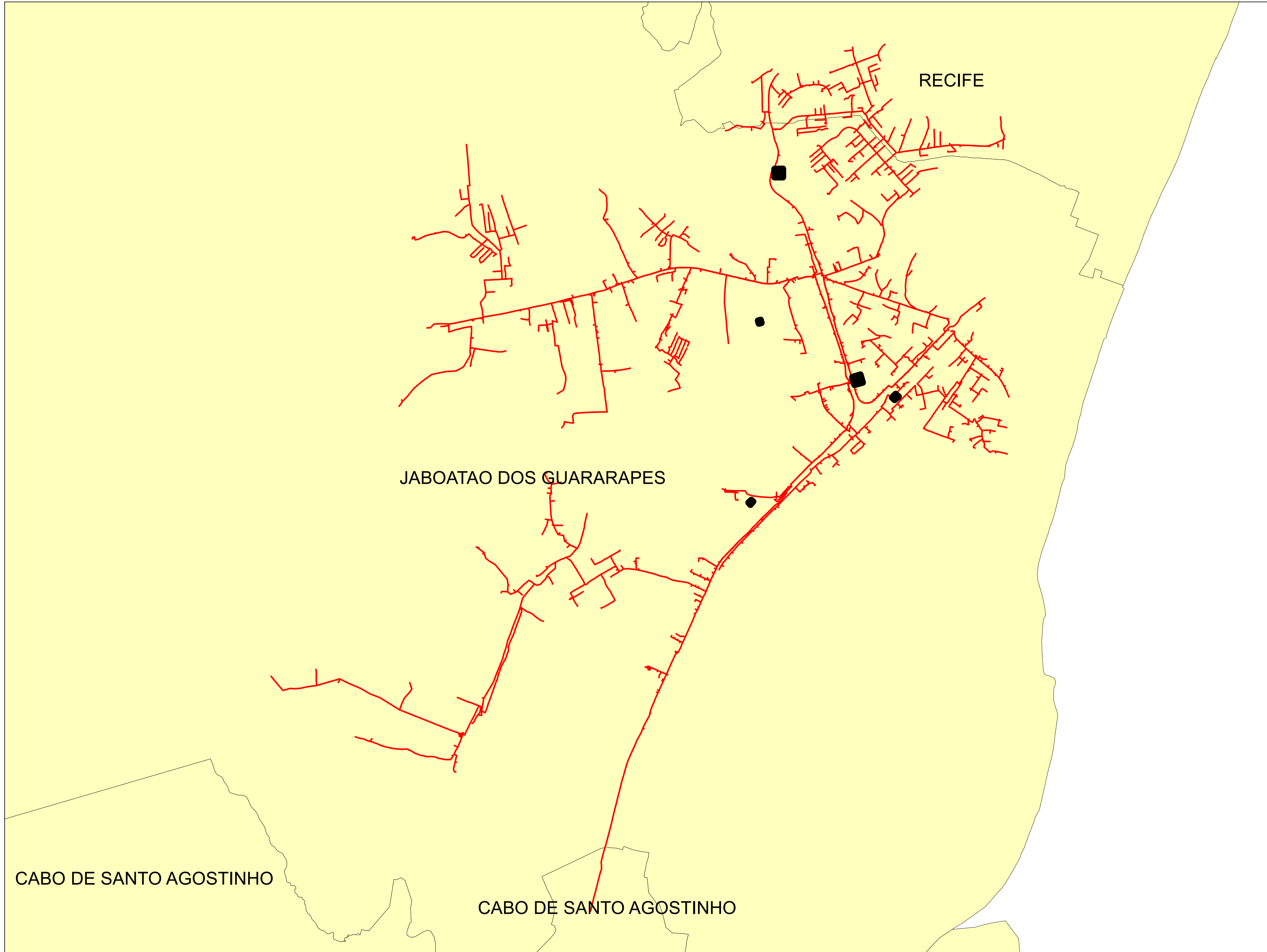

Legendas

- SUBESTAÇÃO
- ALIMENTADOR
- MUNICIPIO

	Descrição:	
	CONJUNTO:	
	Elaborado por:	Setor:
Data:	RBBS	RBBS
28/07/2022	Fonte dos dados:	Escala:
	GSE	1:21.710

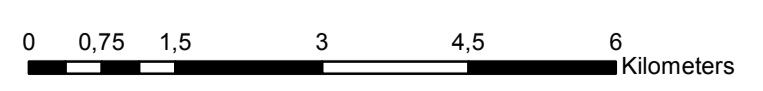
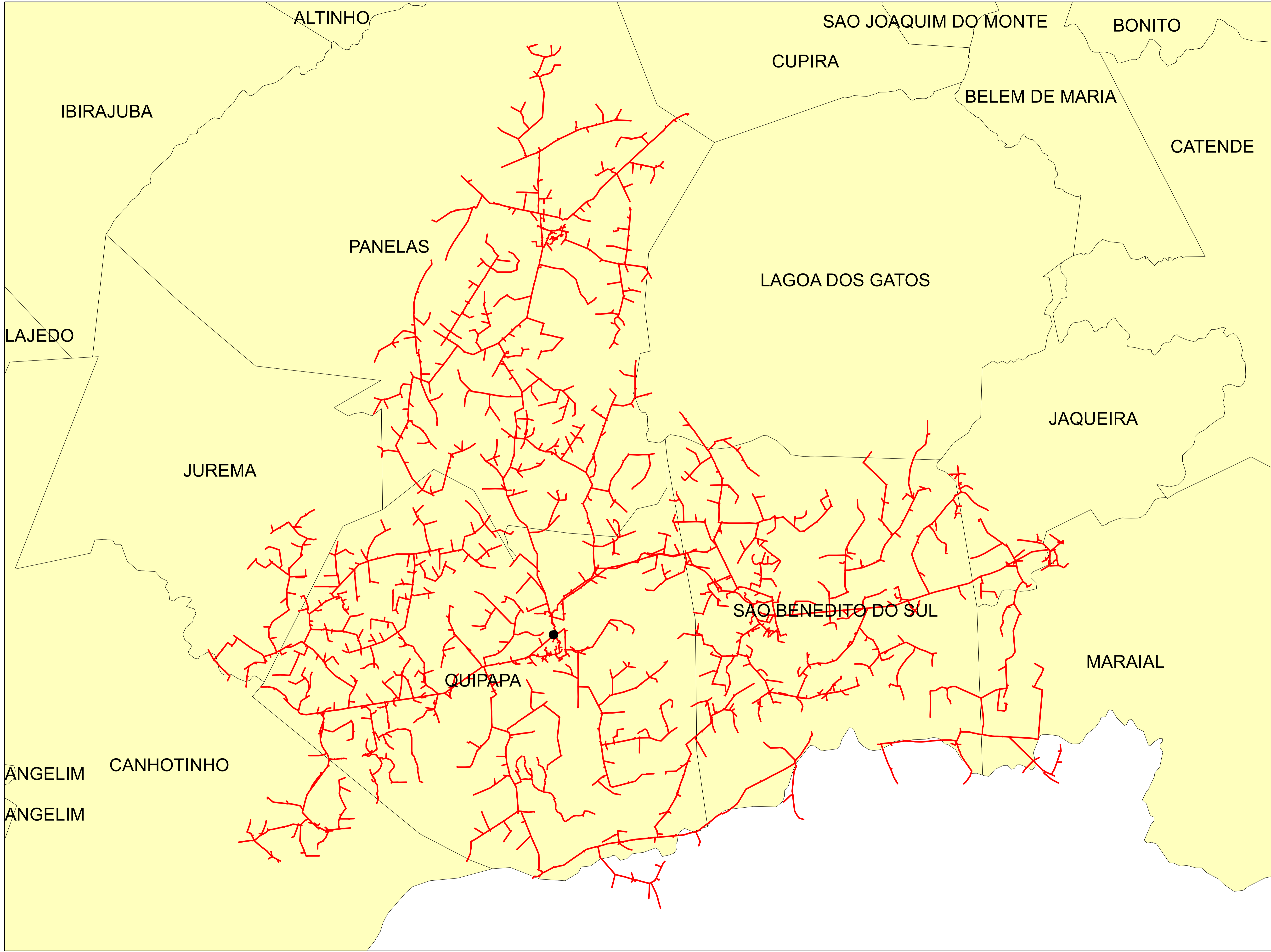

Legendas

- SUBESTAÇÃO
- ALIMENTADOR
- MUNICIPIO

	Descrição:	
	CONJUNTO:	
	Elaborado por:	Setor:
Data:	RBBS	RBBS
28/07/2022	Fonte dos dados:	Escala:
	GSE	1:77.290

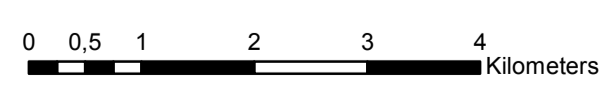
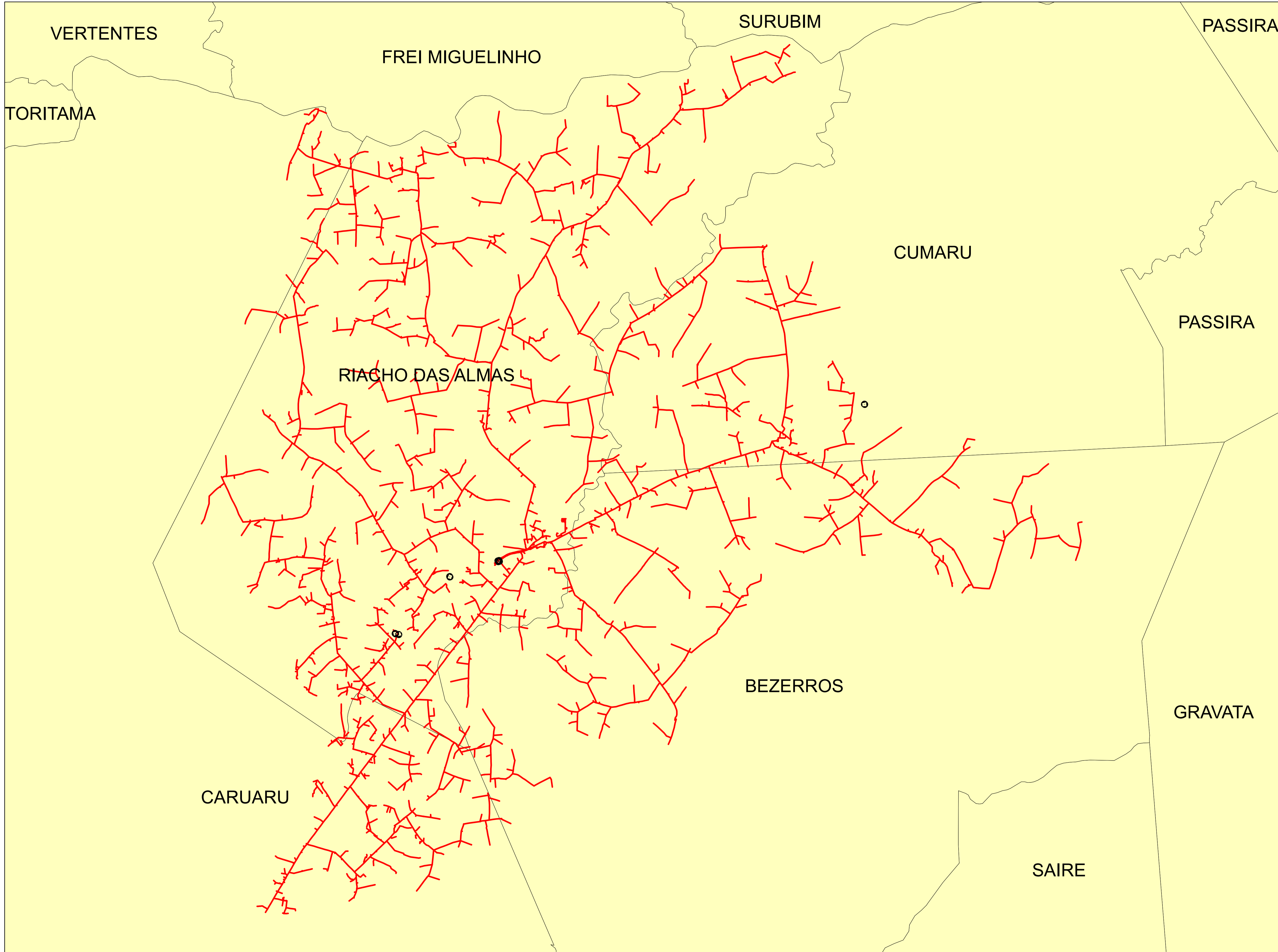



Legendas

- SUBESTAÇÃO
- ALIMENTADOR
- MUNICIPIO

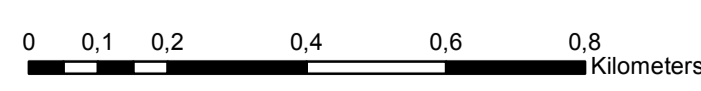
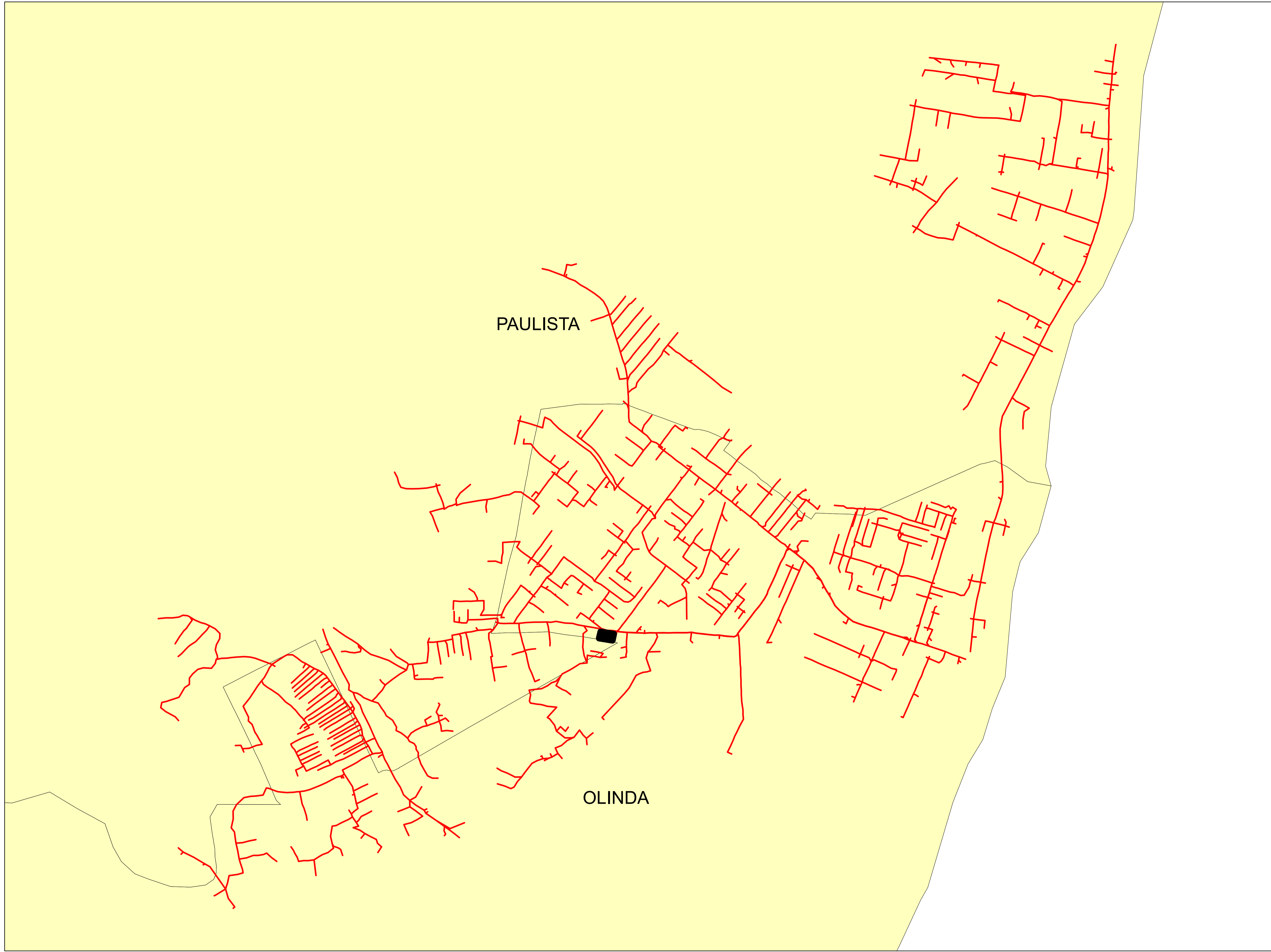
	Descrição:	
	CONJUNTO:	
	Elaborado por:	Setor:
Data:	RBBS	RBBS
28/07/2022	Fonte dos dados:	Escala:
	GSE	1:66.990



Legendas

-  SUBESTAÇÃO
-  ALIMENTADOR
-  MUNICIPIO

	Descrição:	
	CONJUNTO:	
	Elaborado por:	Setor:
Data:	RBBS	RBBS
28/07/2022	Fonte dos dados:	Escala:
	GSE	1:10.870

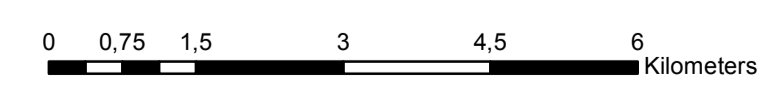
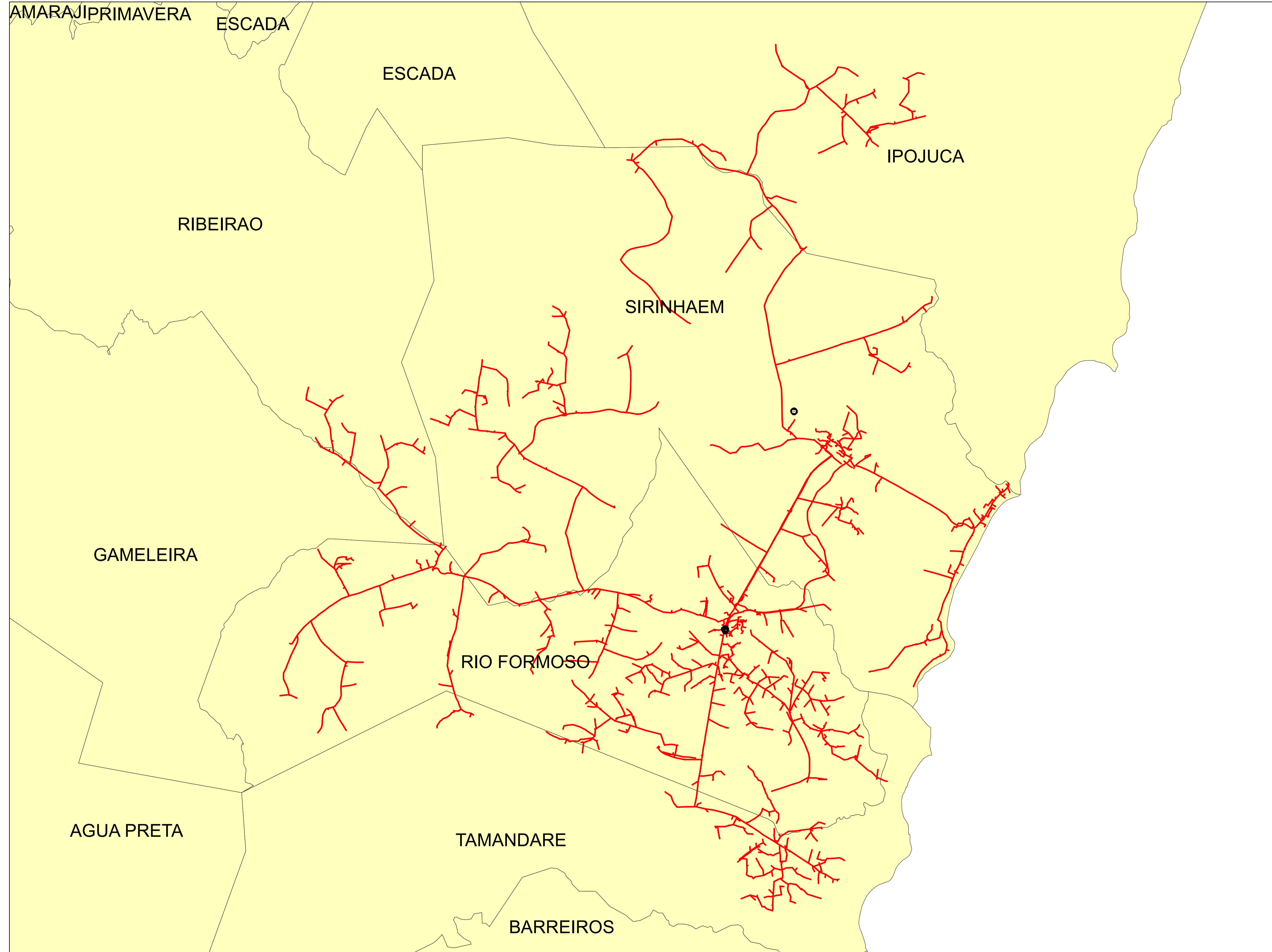



Legendas

- SUBESTAÇÃO
- ALIMENTADOR
- MUNICIPIO

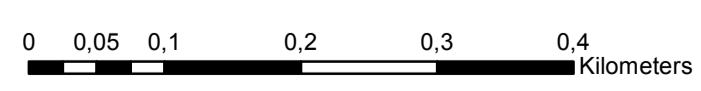
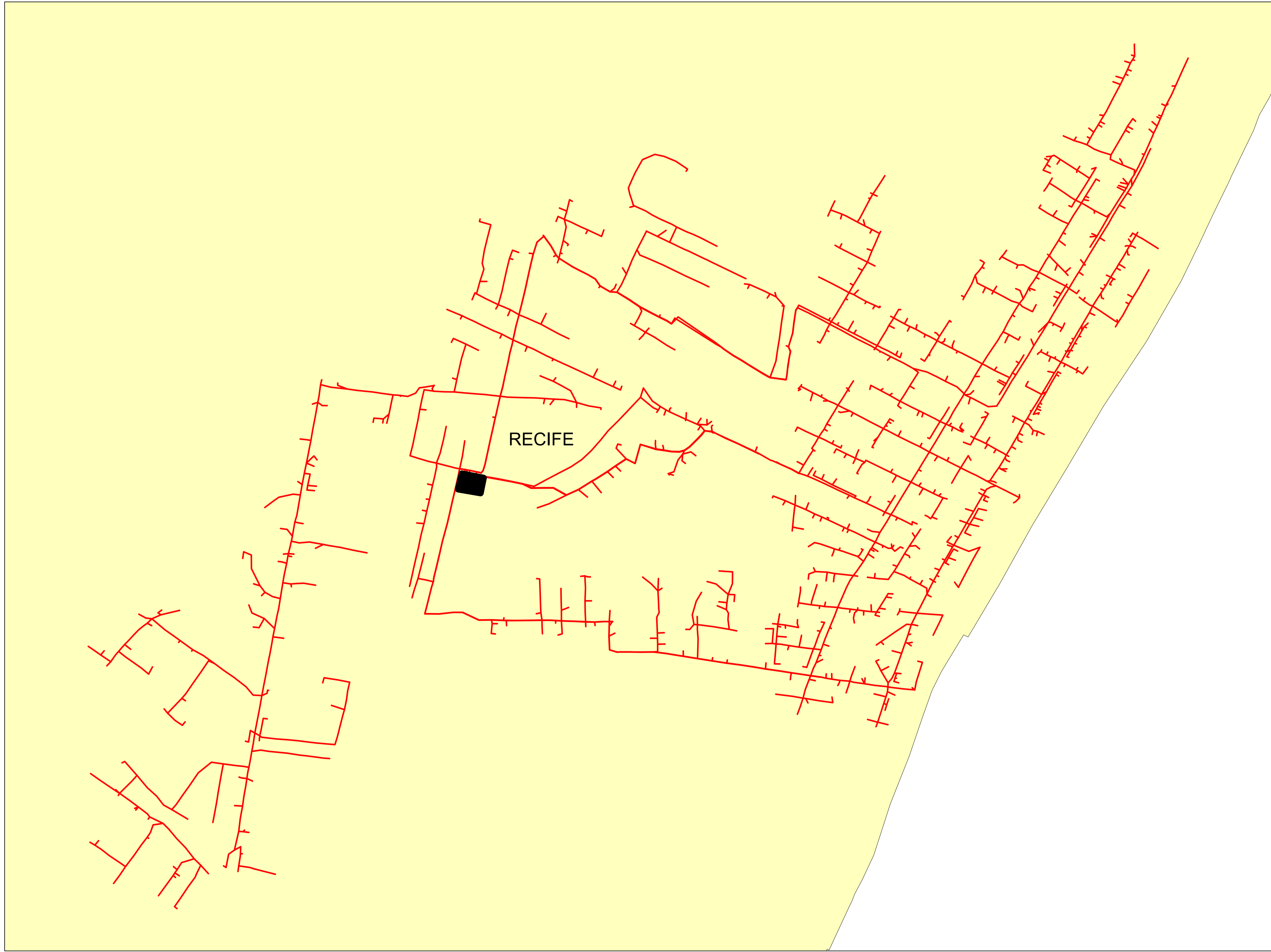
	Descrição:	
	CONJUNTO:	
	Elaborado por:	Setor:
Data:	RBBS	RBBS
28/07/2022	Fonte dos dados:	Escala:
	GSE	1:76.960





Legendas

-  SUBESTAÇÃO
-  ALIMENTADOR
-  MUNICIPIO

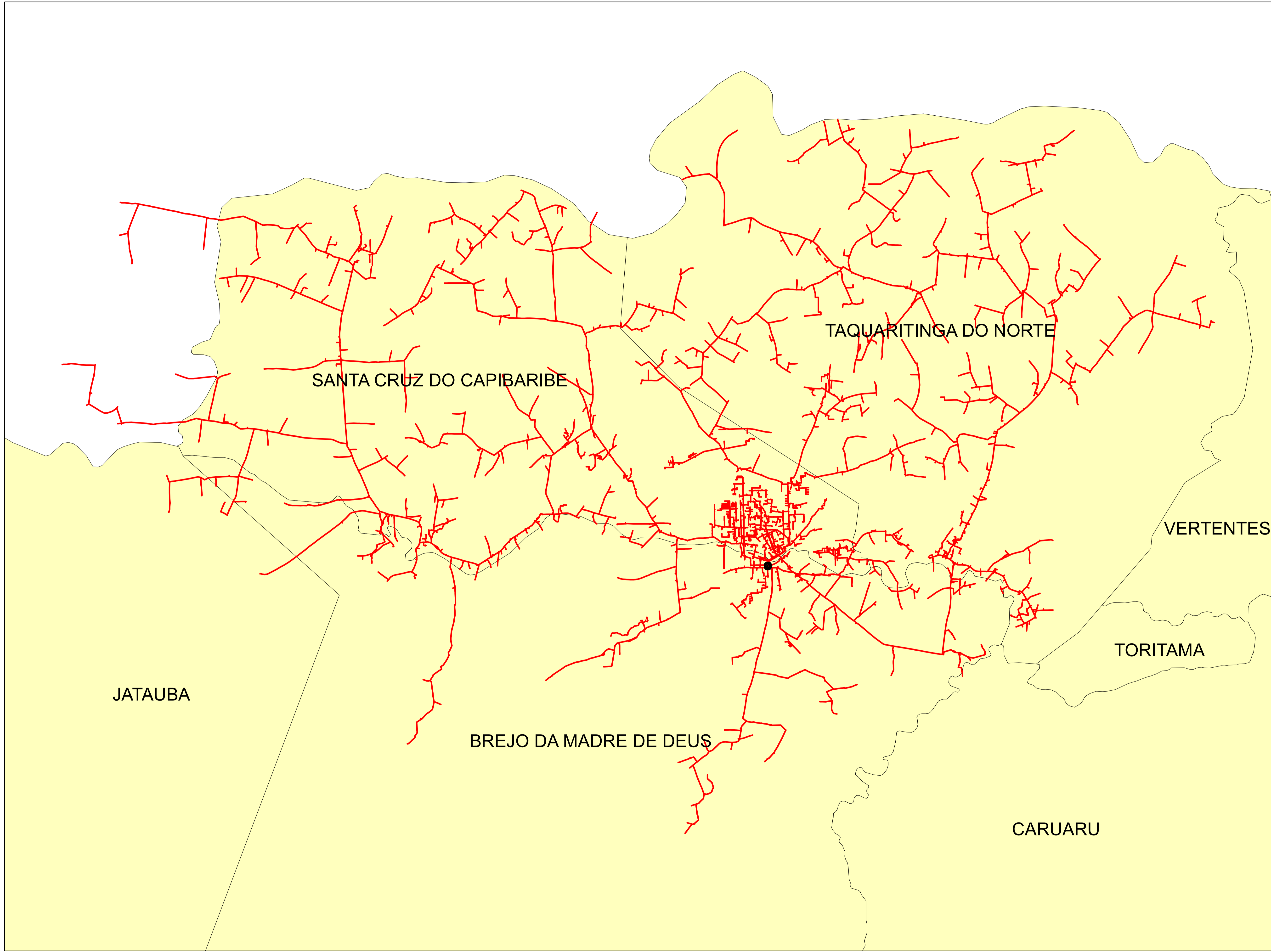
	Descrição:	
	CONJUNTO:	
	Elaborado por:	Setor:
Data:	RBBS	RBBS
28/07/2022	Fonte dos dados:	Escala:
	GSE	1:5.550



Legendas

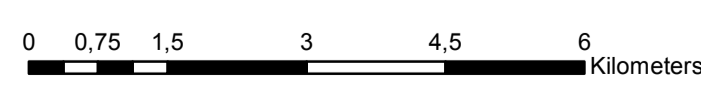

-  SUBESTAÇÃO
-  ALIMENTADOR
-  MUNICIPIO

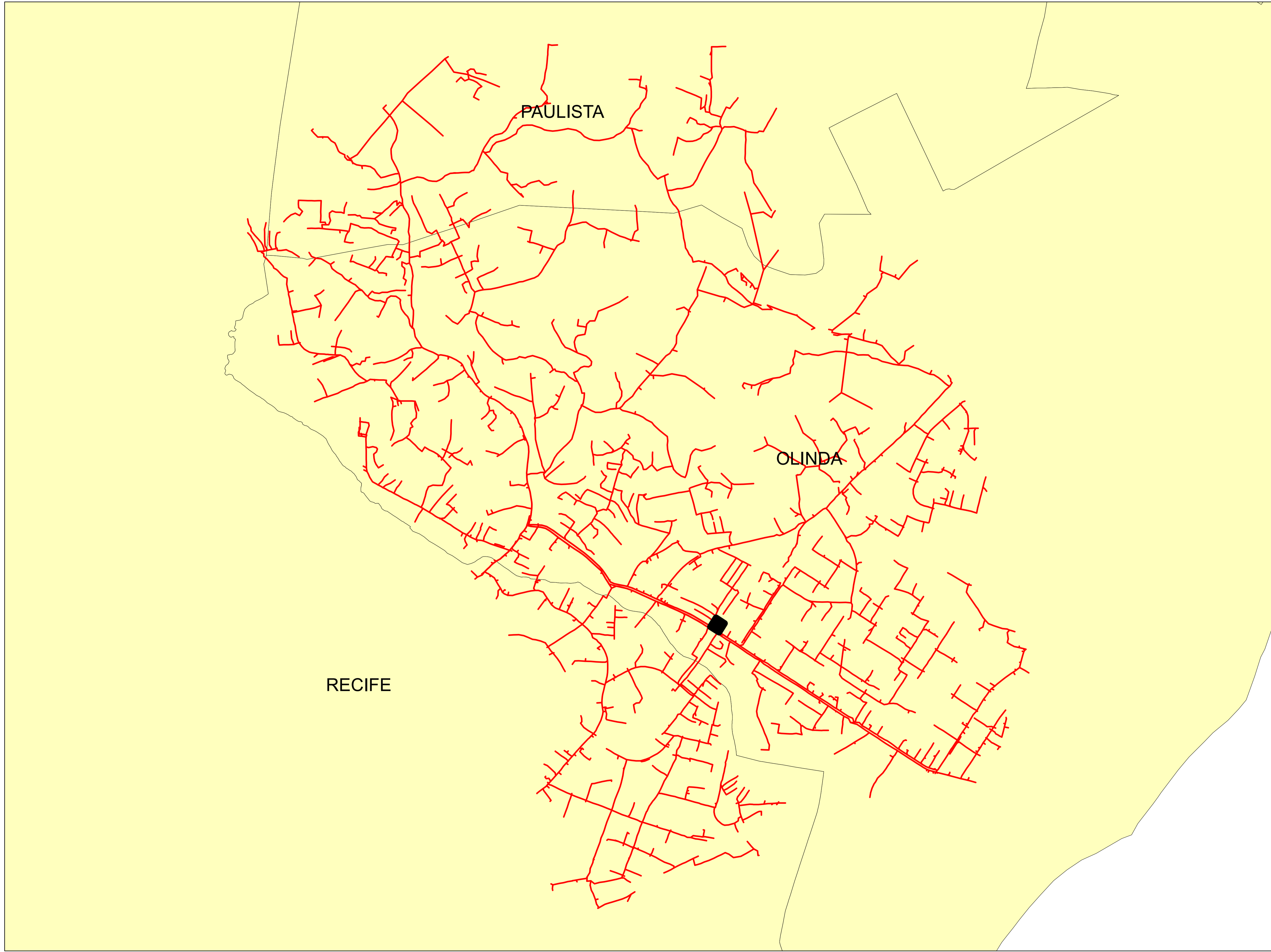

	Descrição:	
	CONJUNTO:	
	Elaborado por:	Setor:
Data:	RBBS	RBBS
28/07/2022	Fonte dos dados:	Escala:
	GSE	1:81.610



Legendas

-  SUBESTAÇÃO
-  ALIMENTADOR
-  MUNICIPIO

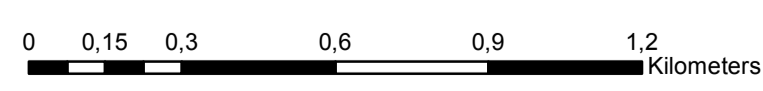

	Descrição:	
	CONJUNTO:	
	Elaborado por:	Setor:
Data:	RBBS	RBBS
28/07/2022	Fonte dos dados:	Escala:
	GSE	1:14.790

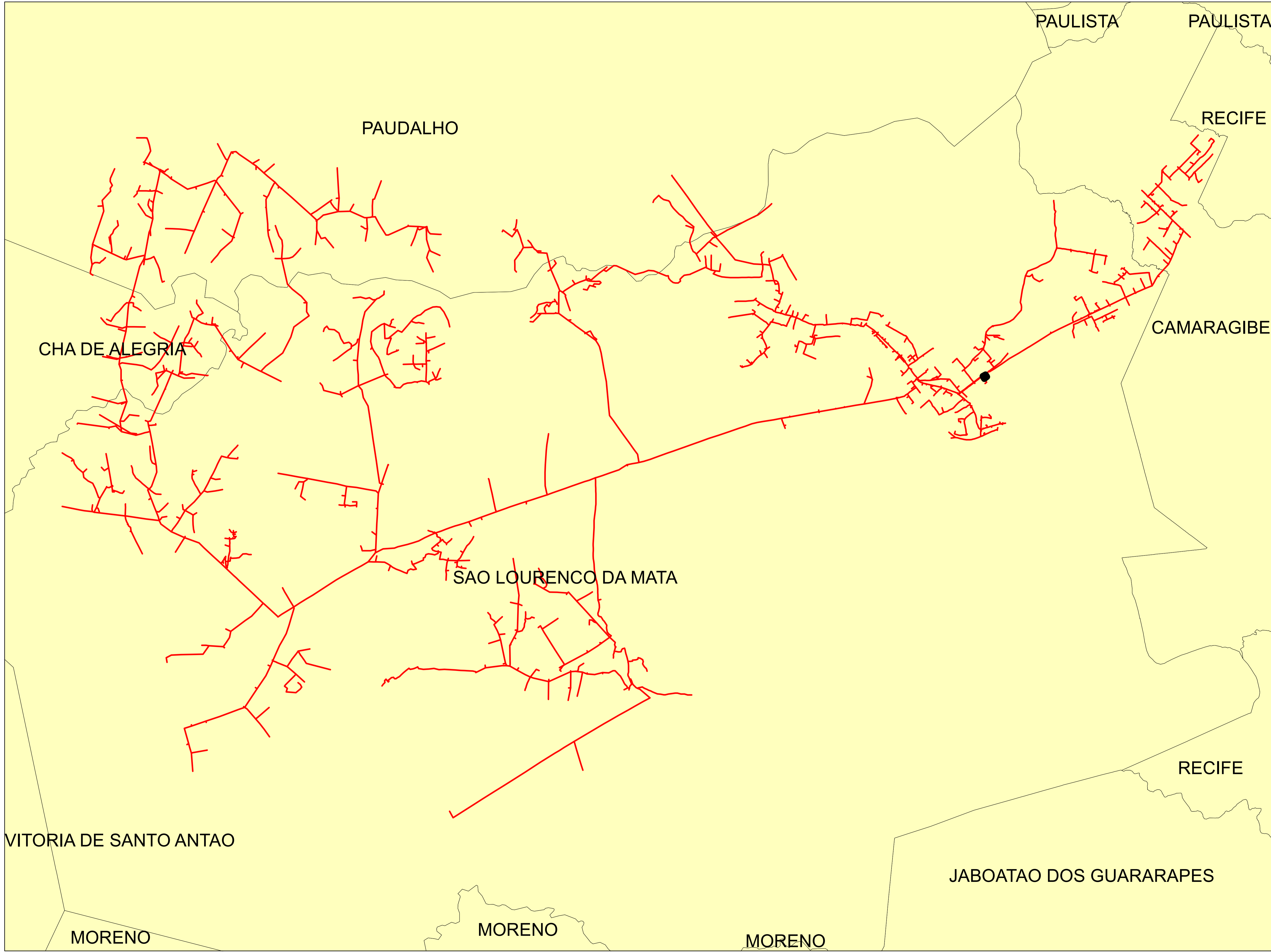

Legendas

- SUBESTAÇÃO
- ALIMENTADOR
- MUNICIPIO

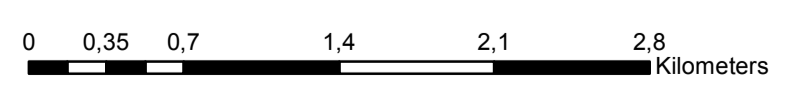

	Descrição:	
	CONJUNTO:	
	Elaborado por:	Setor:
Data:	RBBS	RBBS
28/07/2022	Fonte dos dados:	Escala:
	GSE	1:34.090

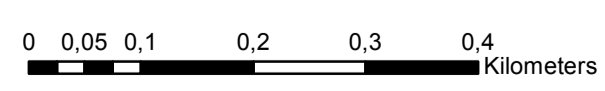

Legendas

- SUBESTAÇÃO
- ALIMENTADOR
- MUNICIPIO

	Descrição:	
	CONJUNTO:	
	Elaborado por:	Setor:
Data:	RBBS	RBBS
28/07/2022	Fonte dos dados:	Escala:
	GSE	1:6.730

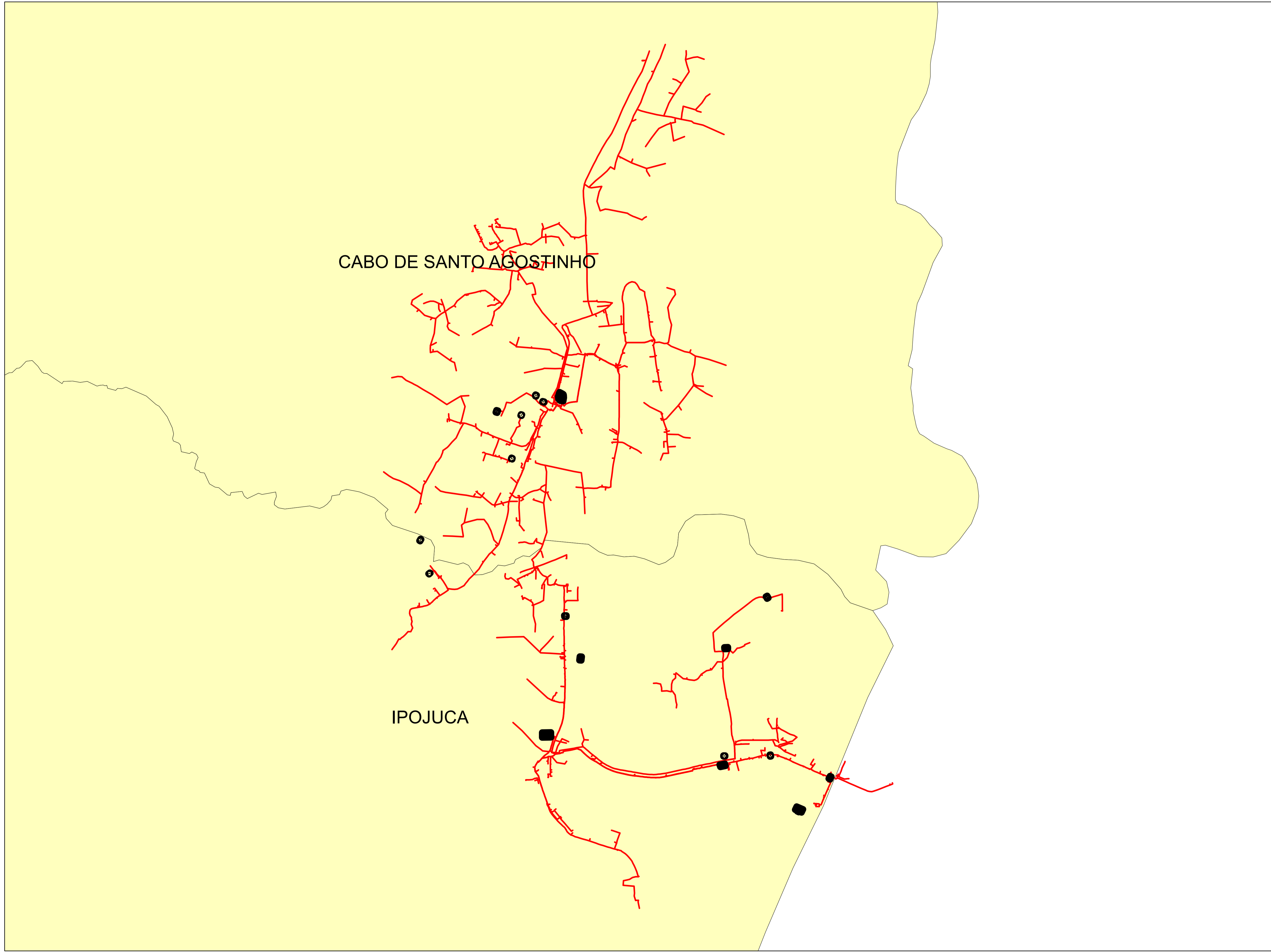

Legendas

- SUBESTAÇÃO
- ALIMENTADOR
- MUNICIPIO

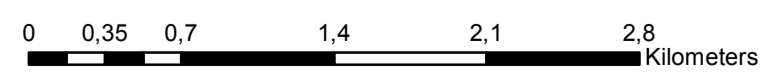

	Descrição:	
	CONJUNTO:	
	Elaborado por:	Setor:
Data:	RBBS	RBBS
28/07/2022	Fonte dos dados:	Escala:
	GSE	1:34.670

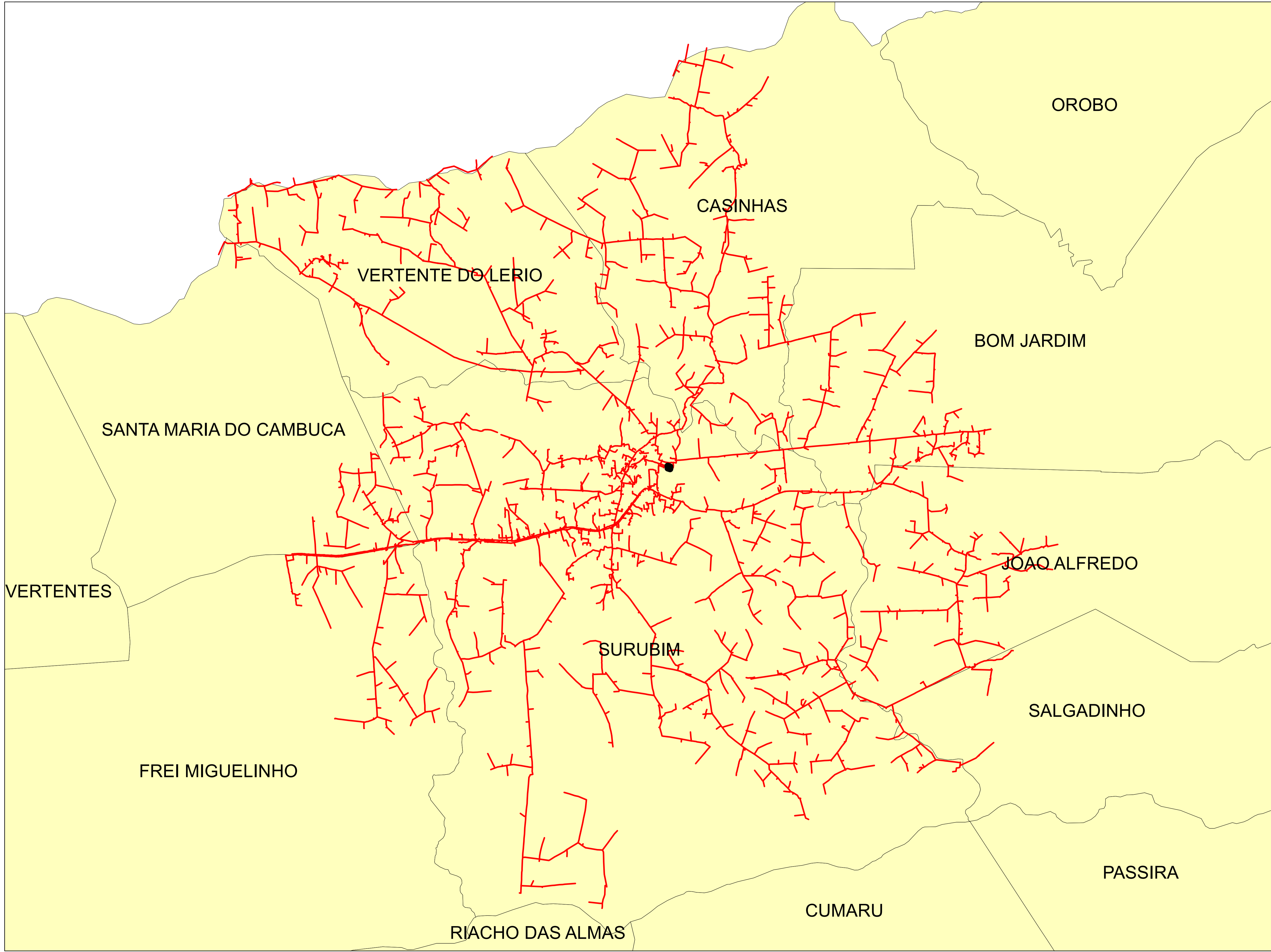

Legendas

- SUBESTAÇÃO
- ALIMENTADOR
- MUNICIPIO

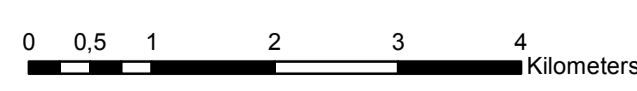

	Descrição:	
	CONJUNTO:	
	Elaborado por:	Setor:
Data:	RBBS	RBBS
28/07/2022	Fonte dos dados:	Escala:
	GSE	1:61.410

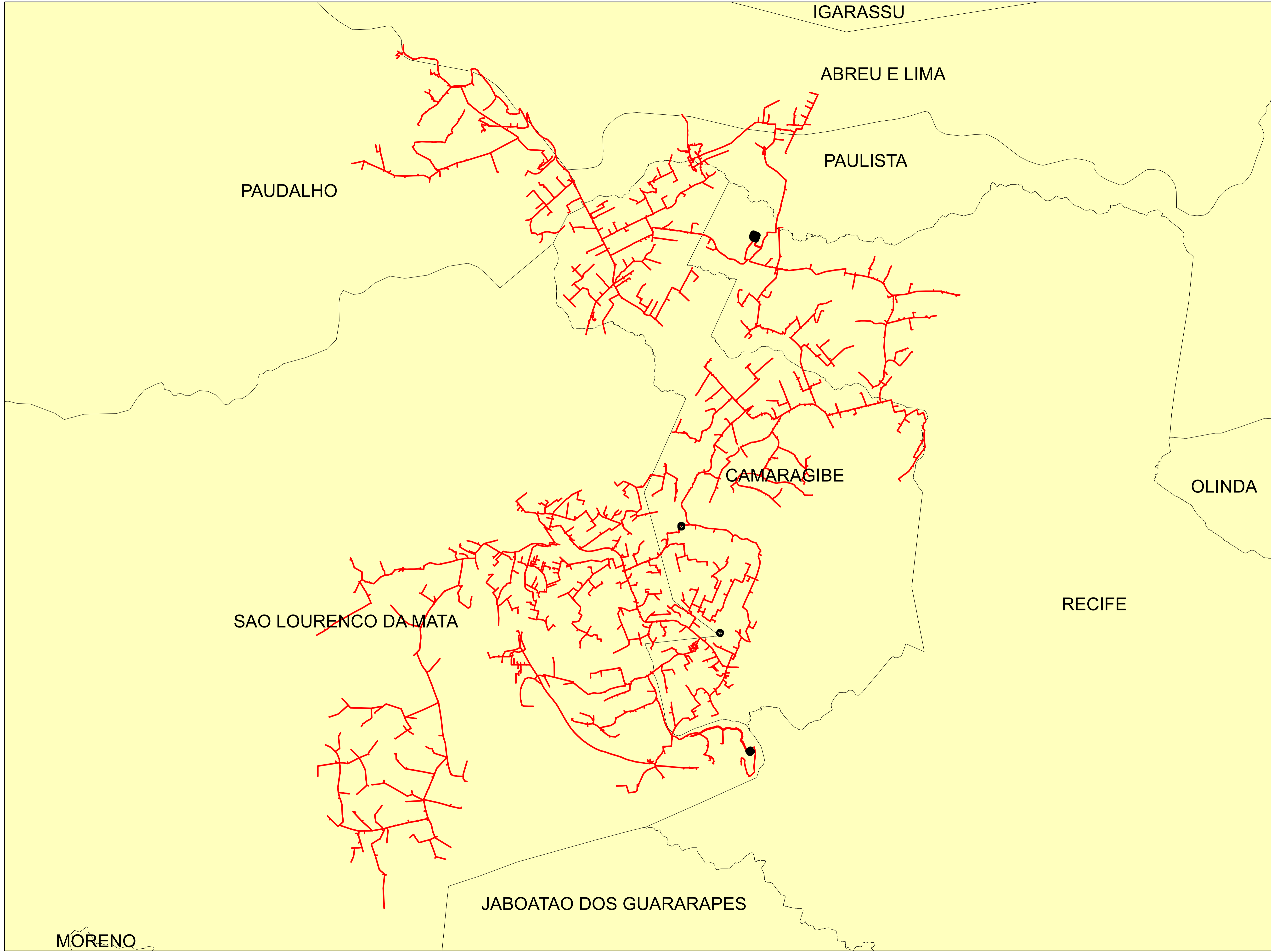

Legendas

- SUBESTAÇÃO
- ALIMENTADOR
- MUNICIPIO

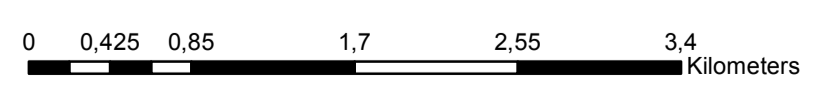

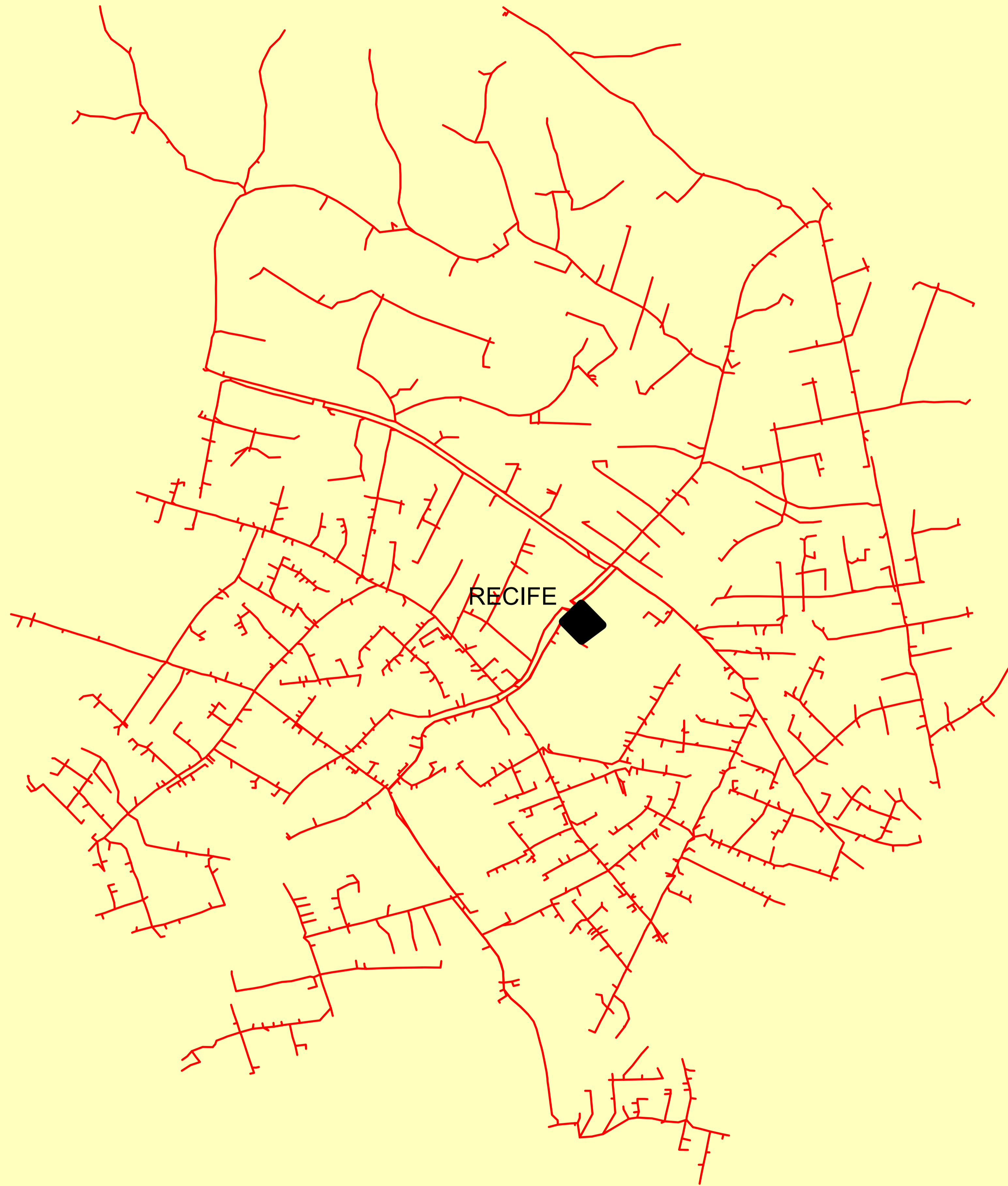

	Descrição:	
	CONJUNTO:	
	Elaborado por:	Setor:
Data:	RBBS	RBBS
28/07/2022	Fonte dos dados:	Escala:
	GSE	1:39.410

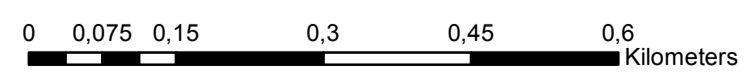

OLINDA





Legendas

-  SUBESTAÇÃO
-  ALIMENTADOR
-  MUNICIPIO

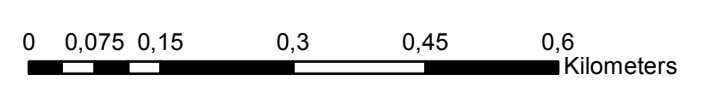
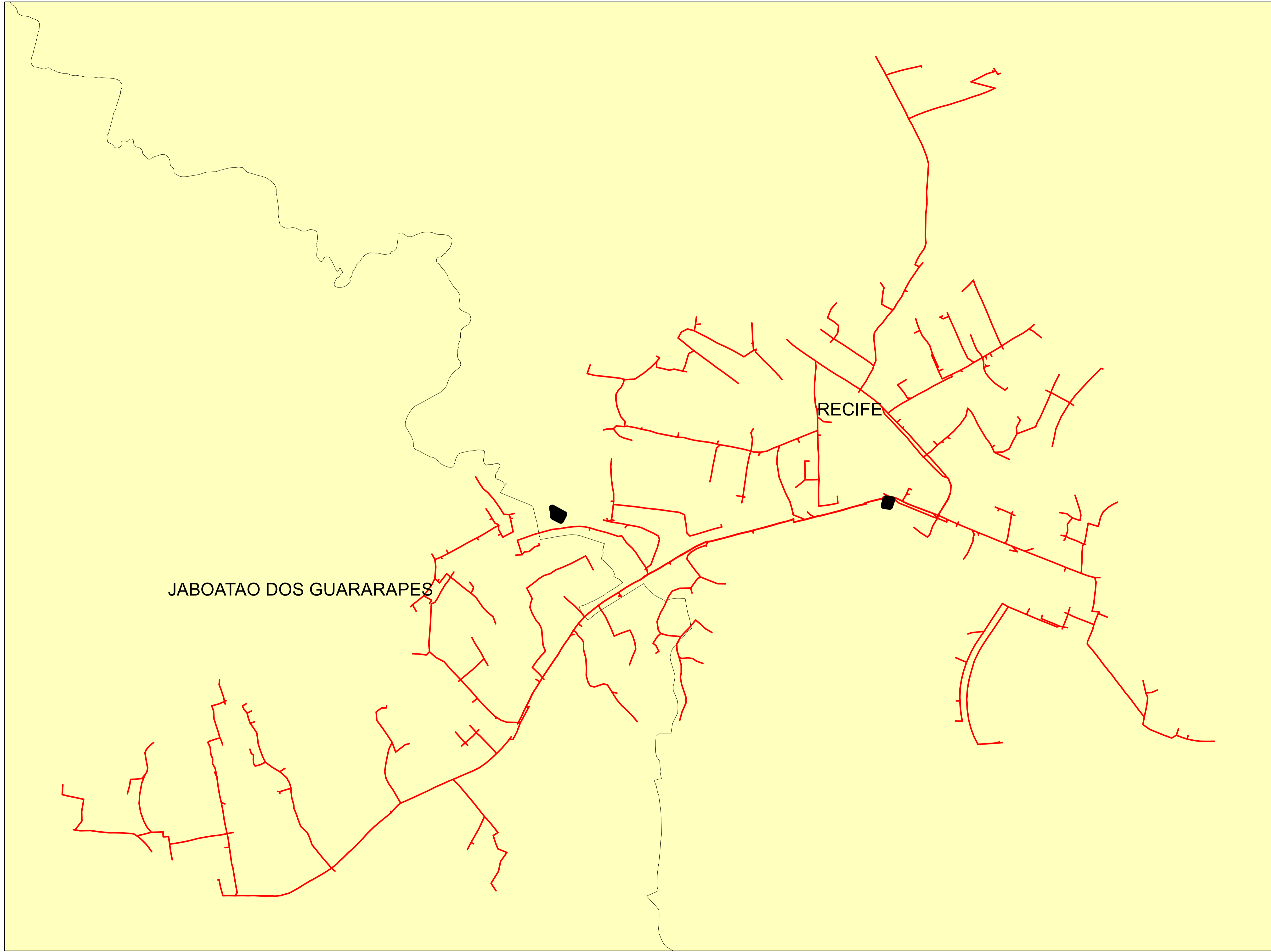
	Descrição:	
	CONJUNTO:	
	Elaborado por:	Setor:
Data:	RBBS	RBBS
28/07/2022	Fonte dos dados:	Escala:
	GSE	1:7.690



Legendas

-  SUBESTAÇÃO
-  ALIMENTADOR
-  MUNICIPIO

	Descrição:	
	CONJUNTO:	
	Elaborado por:	Setor:
Data:	RBBS	RBBS
28/07/2022	Fonte dos dados:	Escala:
	GSE	1:8.570