



RELATÓRIO DE SITUAÇÃO DE EMERGÊNCIA

EVENTO CLIMÁTICO

24 a 30 de novembro de 2022

Data documento 26/01/2023



Índice

1. Objetivo	2
2. NEOENERGIA Pernambuco	2
3. Resumo do evento climático	2
4. Premissas	3
5. Quadro resumo- Item 5.12.1 Módulo 8 do PRODIST	4
I. Código único do relatório	4
II. Decreto de calamidade pública ou situação de emergência (se houver)	4
III. Descrição detalhada do evento, incluindo mapa geoeletrico e diagrama unifilar da região afetada	5
IV. Descrição dos danos causados ao sistema elétrico, incluindo a relação dos equipamentos danificados e sua importância para o sistema	5
V. Relato técnico sobre a intervenção realizada com as ações da distribuidora para restabelecimento do sistema, incluindo o contingente de técnicos utilizados nos serviços	6
VI. Tempo médio de preparação, de deslocamento e de execução das equipes	6
VII. Número de unidades consumidoras atingidos	6
VIII. Municípios atingidos	7
IX. Subestações atingidas	7
X. Quantidade de interrupções associadas ao evento	7
XI. Data e hora do início da primeira interrupção	7
XII. Data e hora do término da última interrupção	7
XIII. Média de duração das interrupções	7
XIV. Duração da interrupção mais longa	8
XV. Soma do chi das interrupções associadas ao evento	8
XVI. Registros diversos que evidenciem a classificação das interrupções no inciso iii do item 5.6.2.2, permitindo identificar a causa, a abrangência e os danos causados pelo evento à rede e às áreas atingidas, como imagens fotográficas, boletins meteorológicos e matérias jornalísticas	8
Anexo I - Laudo de evento meteorológico (CLIMATEMPO)	18
Anexo II - Diagramas Unifilares dos Conjuntos	53
Anexo III - Diagramas Unifilares das Regionais	125
Anexo IV - Lista de interrupções expurgadas	130

1. Objetivo

Esse relatório tem por objetivo apresentar o expurgo por interrupção em situação de emergência (ISE) na contabilização dos indicadores de qualidade de energia da Neoenergia Pernambuco, conforme determina a revisão 13 do módulo 8 do PRODIST, homologada pela Resolução Normativa ANEEL nº 956/2021, vigente na data de elaboração deste relatório.

O expurgo foi motivado por um fenômeno climático que atingiu o estado de Pernambuco entre os dias 24 e 30 de novembro de 2022. Foi solicitado laudo meteorológico à entidade terceira (CLIMATEMPO) indicando descrição do Evento Meteorológico que provocou interrupções no fornecimento de energia elétrica, observadas na área de concessão da Neoenergia Pernambuco, disponível para consulta no Anexo I deste documento.

Foram analisadas todas as ocorrências, causas, origens e danos causados nos equipamentos, bem como os impactos causados aos clientes durante e após o evento para caracterização de interrupção em situação de emergência, onde couber, em observância as definições estabelecidas na revisão 11 do módulo 1 do PRODIST, homologada pela Resolução Normativa ANEEL nº 956/2021.

2. NEOENERGIA Pernambuco

Empresa do Grupo Neoenergia que distribui energia para mais de 3,7 milhões de clientes em 184 municípios abrangendo todo o estado de Pernambuco, o distrito de Fernando de Noronha e o município de Pedras de Fogo, na divisa com a Paraíba.

3. Resumo do evento climático

A presença de um cavalo em altos níveis da atmosfera associado à entrada de umidade do oceano em direção ao estado de Pernambuco contribuiu para formação de uma zona de convergência sobre o estado de Pernambuco, no período de 24 a 30 de novembro, causando chuvas intensas, raios e fortes rajadas de vento. Neste período foi registrada chuva extrema (acima de 50 mm/dia) em todas as regiões. No dia 28 de novembro houve registro de 148 mm de chuva em apenas 24 horas na regional Agreste, valor que representa cerca de 3 vezes a média climatológica da chuva para o mês de dezembro na região.

Baseado nos dados analisados no laudo meteorológico, o evento ocorrido na área de concessão da Neoenergia Pernambuco entre os dias 24 e 30 de novembro de 2022 foi classificado como Zona de Convergência (Código 1.3.1.2.0) e Chuvas intensas (Código 1.3.2.1.4). Nesse contexto, foram registradas 913 ocorrências, impossibilitando o pronto atendimento de todas as solicitações. Mesmo mobilizando-se ativamente para garantir o restabelecimento das cargas interrompidas, as condições climáticas foram desfavoráveis para o atendimento em campo.

4. Premissas

- **Laudo Meteorológico;**
- **Período:** Início em 24/11/2022 – 21h00min e Fim em 30/11/2022 – 23h59min.
- **Áreas de abrangência:** Área de concessão da NEOENERGIA Pernambuco;
- Datas em que o limite de CHI Neoenergia Pernambuco foi ultrapassado (**521.749 - referência 2022**);
- Período de **mobilização de equipes** acima da média;
- **Causas** registradas no período e relacionadas ao evento;

De acordo com o módulo 1 do PRODIST, são caracterizadas como interrupção em situação de emergência aquelas que foram originadas no sistema de distribuição, resultantes de eventos que comprovadamente impossibilitem a atuação imediata da distribuidora e que não tenham sido provocadas ou agravadas por esta e que sejam:

- i. Decorrentes de Evento associado a Decreto de Declaração de Situação de Emergência ou Estado de Calamidade Pública emitido por órgão competente; ou
- ii. Decorrentes de Evento cuja soma do CHI das interrupções ocorridas no sistema de distribuição seja superior ao limite calculado.

$$CHI = 2.612 \cdot N^{0,35}$$

Onde:

CHI = Cliente Hora Interrompido

N = Número de Unidades Consumidoras faturadas e atendidas em BT ou MT do mês de outubro do ano anterior ao período de apuração.

Considerando o número de unidades consumidoras faturadas em outubro de 2021, o limite de CHI da Neoenergia Pernambuco no ano de 2022 é 521.749.

O gráfico abaixo apresenta o CHI e a quantidade de ocorrências por dia no mês de novembro de 2022 nos municípios abrangidos pelo evento, onde identificamos um período de extrapolação do limite superior nos últimos dias do mês.



Figura 1 – Somatório de CHI e quantidade de ocorrências por dia durante o mês de novembro de 2022 nos municípios abrangidos pelo evento.

5. Quadro resumo– Item 5.12.1 Módulo 8 do PRODIST

ITEM	RESUMO
h)	as evidências do evento que tenha gerado interrupções de que trata o inciso iii do item 5.6.2.2 também deverão ser armazenadas por meio de relatório digital, que deve ser disponibilizado no sítio eletrônico da distribuidora em local de livre e fácil acesso, devendo conter as informações mínimas a seguir:
i.	Código único do relatório
ii.	Informações sobre o Decreto de Calamidade Pública ou Situação de Emergência (se houver)
iii.	Descrição detalhada do evento, incluindo mapa geoelétrico e diagrama unifilar da região afetada.
iv.	Descrição dos danos causados ao sistema elétrico, incluindo a relação dos equipamentos danificados e sua importância para o sistema.
v.	Relato técnico sobre a intervenção realizada com as ações da distribuidora para restabelecimento do sistema, incluindo o contingente técnico utilizado nos serviços.
vi.	Tempo médio de preparação, de deslocamento e de execução das equipes.
vii.	Número de unidades consumidoras atingidas.
viii.	Municípios atingidos.
ix.	Subestações atingidas.
x.	Quantidade de interrupções associadas ao evento.
xi.	Data e hora do início da primeira interrupção.
xii.	Data e hora do término da última interrupção.
xiii.	Média da duração das interrupções.
xiv.	Duração da interrupção mais longa.
xv.	Soma do CHI das interrupções associadas ao evento
xvi.	Registros diversos que evidenciem a classificação das interrupções no inciso iii do item 5.6.2.2, permitindo identificar a causa, a abrangência e os danos causados pelo evento à rede e às áreas atingidas, como imagens fotográficas, boletins meteorológicos e matérias jornalísticas.

I. Código único do relatório

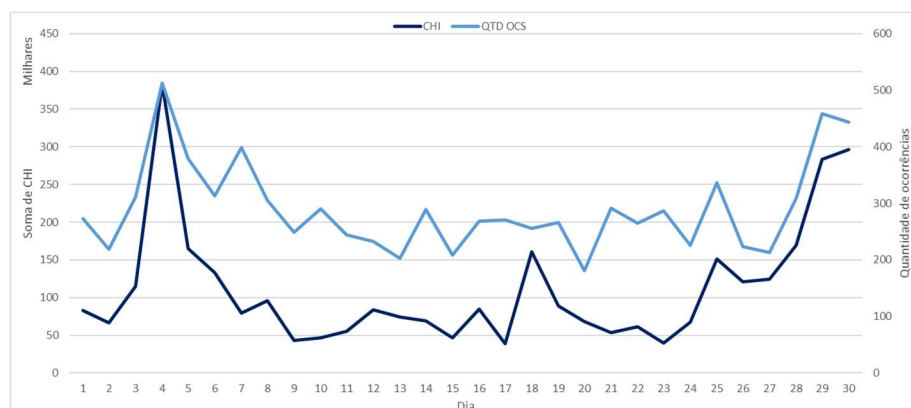
Todas as ocorrências expurgadas estão associadas ao evento através do ID de número 843 registrado no GSE - sistema utilizado pela Neoenergia Pernambuco para gestão e operação do sistema elétrico desta distribuidora.

II. Decreto de calamidade pública ou situação de emergência (se houver)

Não foram emitidos decretos de calamidade pública ou situação de emergência por parte das prefeituras dos municípios pernambucanos.

III. Descrição detalhada do evento, incluindo mapa geométrico e diagrama unifilar da região afetada

A Neoenergia Pernambuco é dividida em 6 Setores e 30 Unidades Territoriais de Distribuição (UTD) abrangendo todo o estado de Pernambuco, o município de Pedra de Fogo-PB e o arquipélago de Fernando de Noronha.

O evento impactou 3 Setores da Neoenergia Pernambuco – Centro, Centro-Oeste e Oeste.



Figura 2 – Municípios em destaque atingidos pelo evento na área de concessão da Neoenergia Pernambuco

Os mapas geométricos dos conjuntos do sistema elétrico da Neoenergia Pernambuco com interrupções de causas relacionadas ao evento climático em decorrência do evento climático estão dispostos no Anexo II deste documento.

Os diagramas unifilares das regionais do sistema elétrico da Neoenergia Pernambuco com destaque para as subestações com ocorrências de causas relacionadas ao evento climático com interrupções em suas redes de distribuição ou redes secundárias estão dispostos no Anexo III deste documento.

IV. Descrição dos danos causados ao sistema elétrico, incluindo a relação dos equipamentos danificados e sua importância para o sistema

O evento atingiu a área de concessão impactando o sistema elétrico de diferentes formas. Dentre as principais causas destacamos altos índices de precipitação, descargas atmosféricas, objetos lançados à rede elétrica além de árvores que atingiram a rede em sua queda. A seguir, lista de equipamentos avariados em ocorrências relativas ao evento.

EQUIPAMENTO	QUANTIDADE
Elo fusível	1454
Isoladores	280
Chave fusível	10
Transformador de Distribuição	7
Para-raios	1
Poste	1

V. Relato técnico sobre a intervenção realizada com as ações da distribuidora para restabelecimento do sistema, incluindo o contingente de técnicos utilizados nos serviços

As ações da distribuidora foram tomadas com suporte de ferramentas desenvolvidas para acompanhamento em tempo real das ocorrências pelo Centro de Operações, permitindo gerenciar as regiões com demanda superior à sua capacidade e mobilizando em tempo hábil equipes adicionais para o atendimento emergencial.

O trabalho realizado foi de manutenção e, principalmente, de restabelecimento do sistema elétrico afetado. A prioridade foi dada às localidades que interferiam diretamente em serviços essenciais de saúde, abastecimento de água, mobilidade urbana, telecomunicações e áreas com maior concentração populacional.

Para reestabelecimento do sistema entre os dias 25 e 30 de novembro de 2022, equipes adicionais de serviços de rede foram acionadas, conforme Figura 3.



Figura 3 – Quantidade diária de equipes em novembro de 2022 nos municípios atingidos pelo evento

VI. Tempo médio de preparação, de deslocamento e de execução das equipes

TEMPO MÉDIO DE PREPARAÇÃO (MIN)	TEMPO MÉDIO DE DESLOCAMENTO (MIN)	TEMPO MÉDIO DE EXECUÇÃO (MIN)
317,56	59,13	326,63

VII. Número de unidades consumidoras atingidos

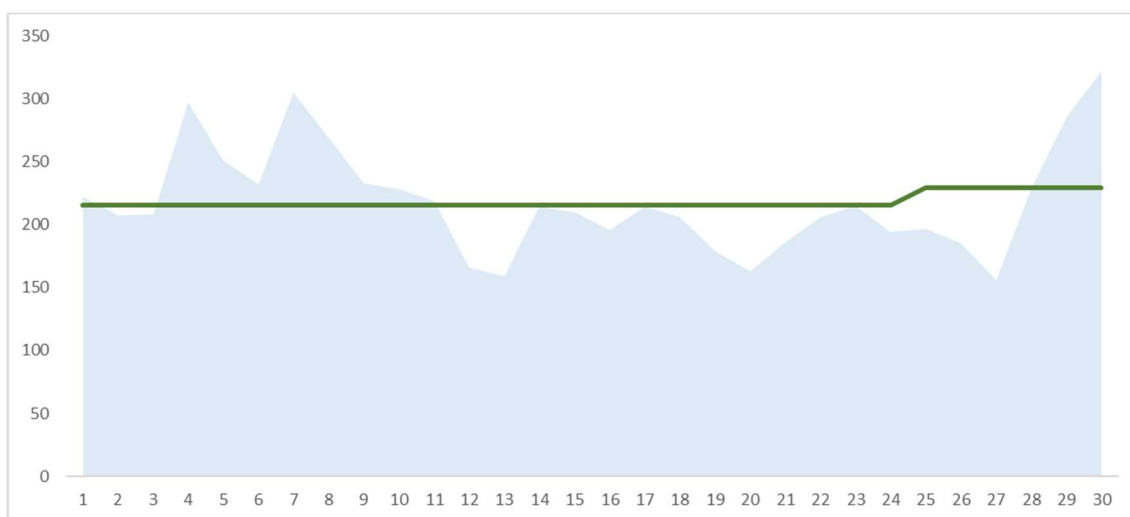
146.620 clientes interrompidos

VIII. Municípios atingidos

Afogados da Ingazeira, Afrânio, Agrestina, Água Preta, Águas Belas, Alagoinha, Altinho, Amaraji, Angelim, Araripina, Arcoverde, Barra de Guabiraba, Belém de Maria, Belém de São Francisco, Belo Jardim, Betânia, Bezerros, Bodocó, Bom Conselho, Bom Jardim, Bonito, Brejão, Brejo da Madre de Deus, Buíque, Cabrobó, Cachoeirinha, Caetés, Calçado, Calumbi, Camocim de São Félix, Canhotinho, Capoeiras, Carnaíba, Carnaubeira da Penha, Caruaru, Casinhas, Catende, Cedro, Chã Grande, Correntes, Custódia, Dormentes, Exu, Flores, Floresta, Frei Miguelinho, Garanhuns, Granito, Gravatá, Iati, Ibimirim, Ibirajuba, Igaraci, Inajá, Ingazeira, Ipubi, Itacuruba, Itaiba, Itapetim, Jaqueira, Jatauba, Jatobá, João Alfredo, Jucati, Jupí, Jurema, Lagoa do Ouro, Lagoa dos Gatos, Lagoa Grande, Lajedo, Machados, Manari, Maraial, Mirandiba, Moreilândia, Orobó, Orocó, Ouricuri, Palmares, Palmeirina, Panelas, Paranatama, Parnamirim, Pedra, Pesqueira, Petrolândia, Petrolina, Poção, Primavera, Quipapá, Quixaba, Riacho dos Almas, Salgadinho, Salgueiro, Saloá, Sanharó, Santa Cruz, Santa Cruz da Baixa Verde, Santa Cruz do Capibaribe, Santa Filomena, Santa Maria da Boa Vista, Santa Maria do Cambuca, Santa Terezinha, São Benedito do Sul, São Bento do Una, São Caetano, São João, São Joaquim do Monte, São José do Belmonte, São José do Egito, Serra Talhada, Serrita, Sertânia, Solidão, Surubim, Tabira, Tacaimbó, Tacaratu, Taquaritinga do Norte, Terezinha, Terra Nova, Toritama, Trindade, Triunfo, Tupanatinga, Tuparetama, Venturosa, Verdejante, Vertentes, Xexéu.

IX. Subestações atingidas

Não foram interrompidas subestações em decorrência deste evento.

X. Quantidade de interrupções associadas ao evento

Foram abertas 913 ocorrências e registrados 1353 eventos de interrupções associadas ao evento climático em redes de distribuição e redes secundárias.

XI. Data e hora do início da primeira interrupção

Início: 24/11/2022 21:12:48

XII. Data e hora do término da última interrupção

Fim: 01/12/2022 15:35:00

XIII. Média de duração das interrupções

09h25m

XIV. Duração da interrupção mais longa

152h12m

XV. Soma do chi das interrupções associadas ao evento

A soma de CHI de todo o evento é de 653.352, extrapolando o limite superior de CHI da Neoenergia Pernambuco.

XVI. Registros diversos que evidenciem a classificação das interrupções no inciso iii do item 5.6.2.2, permitindo identificar a causa, a abrangência e os danos causados pelo evento à rede e às áreas atingidas, como imagens fotográficas, boletins meteorológicos e matérias jornalísticas

<https://g1.globo.com/pe/caruaru-regiao/noticia/2022/11/30/video-moto-e-levada-por-correnteza-durante-chuva-em-santa-cruz-do-capibaribe.ghtml>

VÍDEO: Moto é levada por correnteza durante chuva em Santa Cruz do Capibaribe

Caso aconteceu na noite de terça-feira (29). Motociclista precisou de ajuda para recuperar o veículo.

Por g1 Caruaru

30/11/2022 12h08 · Atualizado há um mês



Moto é leva pela chuva em Santa Cruz do Capibaribe — Foto: WhatsApp/Reprodução

Segundo a Agência Pernambucana de Águas e Clima (APAC), a previsão para o Agreste de Pernambuco é de tempo nublado a parcialmente nublado, com pancadas de chuva de forma isolada ao longo do dia com intensidade moderada a forte.

<https://g1.globo.com/pe/caruaru-regiao/noticia/2022/11/29/video-hospital-e-invadido-pela-agua-durante-chuvas-em-bom-conselho.ghtml>

VÍDEO: Hospital é invadido pela água durante chuvas em Bom Conselho

Imagens mostram que os corredores do Hospital Monsenhor Alfredo Damaso ficaram inundados.

Por g1 Caruaru

29/11/2022 10h06 · Atualizado há um mês



Na última segunda-feira (28), a força das chuvas registradas na cidade de **Bom Conselho**, no Agreste de Pernambuco, provocaram um alagamento no Hospital Monsenhor Alfredo Damaso. Uma das pessoas que estava no local filmou a situação do hospital, que ficou com os corredores tomados pela água.

A Secretaria de Infraestrutura do município informou que o alagamento foi provocado pelo rompimento de uma calha, que não suportou o volume da água e rompeu.

"O rompimento foi provocado por causa de um entupimento provocados por folhas de uma árvore que caiu na calha, devido à chuva e a força do vento", explicou o secretário Felipe Tuna. O secretário esclareceu que, apesar do susto, a água não chegou a atingir áreas do hospital que estavam com pacientes.

<https://tvjornal.ne10.uol.com.br/noticias/2022/11/15130749-chuva-em-pernambuco-inmet-emite-alerta-de-fortes-chuvas-ate-esta-terca-feira-29.html>

CHUVA EM PERNAMBUCO





CHUVA EM PERNAMBUCO: INMET emite alerta de fortes chuvas até esta terça-feira (29)

Confira o alerta de fortes chuvas emitido pelo Instituto Nacional de Meteorologia (INMET)



Paloma Xavier

Publicado em 28/11/2022 às 22:56

COMPARTILHE:    



CIDADES SOB RISCO DE CHUVA FORTE EM PERNAMBUCO

- Afrânio
- Araripina
- Bodocó
- Cabrobó
- Dormentes
- Exu
- Granito
- Ipubi
- Lagoa Grande
- Moreilândia
- Orocó
- Ouricuri
- Parnamirim
- Petrolina
- Santa Cruz
- Santa Filomena
- Santa Maria da Boa Vista
- Serrita
- Terra Nova
- Trindade

<https://www.carlosbritto.com/produtores-de-uvras-de-petrolina-enfrentam-prejuizos-por-conta-das-chuvas/>

Produtores de uvas de Petrolina enfrentam prejuízos por conta das chuvas

por Carlos Britto // 30 de novembro de 2022 às 20:30



Foto: CLAS Mk/divulgação

Produtores de uva em Petrolina relataram grandes prejuízos por conta das chuvas intensas que caíram por mais de três horas na última segunda (28) e na tarde de terça-feira (29) na região, causando a derrubada de parreiras.

Além das parreiras caídas, outra preocupação dos produtores é com a quantidade de frutas perecendo, sem ter como serem colhidas ou apodrecendo por conta das pragas e doenças que se estabelecem no período chuvoso.

De acordo com o presidente do Sindicato dos Produtores Rurais de Petrolina (SPR), Jailson Lira, cerca de 2 mil fruticultores, somente em Petrolina, contabilizaram prejuízos com as últimas chuvas. *"Além do aumento das pulverizações para o combate de pragas e doenças, e a execução do serviço de drenagem, o produtor de uva tem ainda que investir em cobertura dos parreiras e comprometer boa parte dos ganhos com as despesas de pessoal e os aumentos constantes do preço dos insumos agrícolas"*, informou.

<https://www.blogdorobertoararipina.com.br/chuva-causa-alagamento-no-sertao-de-pernambuco/>

Chuva causa alagamento no Sertão de Pernambuco

Por **Roberto Gonçalves** - 30 de novembro de 2022  122



Foto: reprodução

O Instituto Nacional de Meteorologia (Inmet) emitiu nesta terça-feira (29), um alerta para perigo de chuvas intensas em diferentes áreas de Pernambuco, com Cabrobó – Sertão do São Francisco- na lista.

Por volta das 14:40h começou a chover na cidade, com fortes ventos e grande quantidade de água. Internautas das mais diferentes localidades registraram os transtornos causados pela chuva.

<https://g1.globo.com/pe/caruaru-regiao/noticia/2022/11/30/cidades-do-agreste-e-sertao-registraram-maior-indice-de-chuvas-das-ultimas-24h-apac-explica-o-fenomeno.ghtml>

Cidades do Agreste e Sertão registraram maior índice de chuvas das últimas 24h; Apac explica o fenômeno

Arcoverde, Buíque e Pedra lideram o ranking das cidades que mais choveram.

Por g1 Caruaru

30/11/2022 12h03 · Atualizado há um mês



Diversas cidades do Agreste, Sertão e Mata Sul de Pernambuco registraram chuvas desde a última terça-feira (29). As precipitações foram provocadas por uma Zona de Confluência de Umidade. A Agência Pernambucana de Águas e Clima (Apac) divulgou a lista das cidades com maior registro de chuvas das últimas 24 horas.

De acordo com o **aviso meteorológico emitido pela Apac**, a previsão é de que as chuvas sejam registradas até esta quarta-feira (30). Segundo o levantamento, as cidades do Agreste e Sertão tiveram maior índice de chuvas. Confira a lista:

- **ARCOVERDE** 154mm
- **BUÍQUE** 143mm
- **PEDRA** 104mm
- **CABROBÓ** 99mm
- **IATI** 99mm
- **LAGOA DO OURO** 92mm
- **SANHARÓ** 90mm
- **JUCATI** 84mm

<https://g1.globo.com/pe/caruaru-regiao/noticia/2022/11/30/chuvas-sao-registradas-em-cidades-do-agreste-e-sertao-de-pe.shtml>

Chuvas são registradas em cidades do Agreste e Sertão de PE

Cidades como Jataúba, Buíque, Canhotinho e Arcoverde ficaram com vias alagadas.

Por g1 Caruaru

30/11/2022 10h18 · Atualizado há um mês



Chuvas foram registradas no Agreste de Pernambuco — Foto: Reprodução/WhatsApp

Várias cidades do Agreste e Sertão de Pernambuco registraram chuvas na terça-feira (29) e na manhã desta quarta-feira (30). **Jataúba, Buíque, Canhotinho e Arcoverde** foram alguns dos municípios que ficaram com vias alagadas. A água chegou a invadir residências e estabelecimentos comerciais.

O município de Buíque, no Agreste de Pernambuco, foi o que mais registrou chuvas, chegando a 143,04mm. A cidade registrou chuva até o início da manhã desta quarta-feira (30).

<https://www.cbnrecife.com/artigo/sertao-pernambucano-registra-fortes-chuvas-arcoverde-registra-154mm-de-precipitacao>

Sertão pernambucano registra fortes chuvas; Arcoverde registra 154mm de precipitação

 Ouvir

 **POR: REDAÇÃO PORTAL**

Além de Arcoverde, Buíque e Pedra registraram precipitações de 143mm e 104mm, respectivamente

 30/11/2022

Compartilhe:    

A Agência Pernambucana de Águas e Clima (APAC) divulgou uma lista dos municípios pernambucanos que registraram os maiores acumulados de chuvas nas últimas 24 horas, até as 9 horas da manhã desta quarta (30).

Arcoverde e Cabrobó, cidades do Sertão, registraram, respectivamente, 154mm e 99mm de precipitação. Já no Agreste, os municípios de Buíque (143mm), Pedra (104mm), Iati (99mm), Lagoa do Ouro (92mm), Sanharó (90mm) e Jucati (84mm) foram os que tiveram os maiores volumes de chuva.

Na tarde desta terça (29), a APAC havia divulgado um Aviso Meteorológico determinando Estado de Atenção em Pernambuco. Segundo a Agência, uma Zona de Confluência de Umidade deixa o tempo nublado e com ocorrência de chuva com intensidade de moderada a forte nas regiões do Sertão, Agreste e Mata Sul, principalmente na noite desta terça-feira (29), madrugada e manhã de quarta-feira (30).

Anexo I – Laudo de evento meteorológico (CLIMATEMPO)



Climatempo Energia

LAUDO METEOROLÓGICO DE EVENTO CLIMÁTICO 24 de novembro a 06 de dezembro de 2022

Produzido por:

CLIMATEMPO

Cliente:

CELPE-Pernambuco

Dezembro, 2022

Sumário

1	Análise de Evento Meteorológico	2
1.1	Região de Estudo	2
1.2	Descrição do Evento	2
1.3	Abrangência do Evento	3
2	Classificação COBRADE	28
2.1	Resumo do Evento	28
3	Referências	31
4	Anexos	32

1 Análise de Evento Meteorológico

1.1 Região de Estudo

Na figura a seguir é apresentada a área de concessão da CELPE-PE, dividida em regionais, a serem analisadas neste relatório.

Figura 1: Regionais do estado do Pernambuco atendidas pela CELPE-PE.



1.2 Descrição do Evento

No período de 24 de novembro a 06 de dezembro de 2022 foram identificados 3 eventos meteorológicos sobre o estado de Pernambuco.

O primeiro evento meteorológico observado foi causado pela presença de um cavado em altos níveis da atmosfera associado à entrada de umidade do oceano em direção à costa de Pernambuco. Esta combinação contribuiu para formação de uma zona de convergência, causando tempestades sobre o estado no período da manhã do 24 de novembro até a madrugada do dia 03 de dezembro.

O segundo evento meteorológico foi causado pela formação do Vórtice Ciclônico de Altos Níveis (VCAN) do Nordeste. Este sistema estava centrado sobre o oceano adjacente a costa do Nordeste, tendo suas bordas sobre o estado de Pernambuco, contribuindo para ascensão de ar e formação de tempestades convectivas na região no período da tarde do dia 03 de dezembro até a madrugada do dia 04 de dezembro.

O terceiro evento meteorológico foi causado pela entrada de umidade do oceano em direção à costa, associado presença de um cavado em baixos níveis da atmosfera, o que causou a formação de tempestades locais com chuva forte, raios e fortes rajadas de vento no período de 04 de dezembro a 06 de dezembro.

1.3 Abrangência do Evento

A fim de identificar núcleos de chuva atuantes na atmosfera e visualizar o desenvolvimento e posição de sistemas meteorológicos são utilizadas imagens de satélite. A partir dessas análises, é possível inferir a abrangência do evento e também determinar o horário de início e fim do evento.

As Figuras 2 e 14 apresentam as imagens do satélite GOES 16 (Canal 13) a cada 3 horas para cada dia do evento, durante o período de 24 de novembro a 06 de dezembro de 2022. Os tons mais quentes (amarelo, vermelho e rosa) indicam a presença de nuvens de grande desenvolvimento vertical, geralmente associadas à ocorrência de tempo severo.

Na madrugada do dia 24 de novembro verifica-se o surgimento das primeiras nuvens rasas sobre o estado. Às 21 BRT a nebulosidade aumenta e se expande por todas as áreas de Pernambuco. Nos dias 25 de novembro a 01 de dezembro (Figuras 3-9) nota-se a presença de nebulosidade com grande desenvolvimento vertical por todo o estado, com grande potencial para causar chuvas fortes e raios. Durante a madrugada e manhã do dia 02 de dezembro (Figura 10) ainda é possível observar nuvens profundas sobre todo o estado, associadas a chuva forte. Durante a tarde, a nebulosidade no estado é predominantemente rasa, associada a chuva fraca. Na madrugada do dia 03 de dezembro até o início da tarde (Figura 11) não havia presença de nebulosidade sobre o estado de Pernambuco.

Durante o meio da tarde do dia 03 de dezembro (Figura 11) a nebulosidade voltou a aumentar sobre o estado e permaneceu até o período da noite. Na madrugada do dia 04 de dezembro (Figura 12) ainda há presença de nebulosidade associada a chuva até as 03 BRT. A partir do início da manhã, a nebulosidade diminuiu.

À tarde do dia 04 de dezembro a nebulosidade voltou a aumentar, estando associada a chuva convectiva sobre o estado. Na madrugada do dia 05 de dezembro (Figura 13) as nuvens com maior desenvolvimento vertical ficaram sobre as regionais Mata Pernambucana e Recife. Durante a tarde e noite do dia 05 de dezembro a nebulosidade aumenta sobre todo estado, associada a presença de chuva forte. No dia 06 de dezembro (Figura 14) há presença de nebulosidade associada a chuva durante todo o dia. Às 21 BRT, as nuvens dissipam e a chuva cessa.

Figura 2: Imagens realçadas do satélite GOES-16 das 00 BRT até 21 BRT (a cada 3 horas) para o dia 24 de novembro.



Figura 3: Imagens realçadas do satélite GOES-16 das 00 BRT até 21 BRT (a cada 3 horas) para o dia 25 de novembro.



Figura 4: Imagens realçadas do satélite GOES-16 das 00 BRT até 21 BRT (a cada 3 horas) para o dia 26 de novembro.

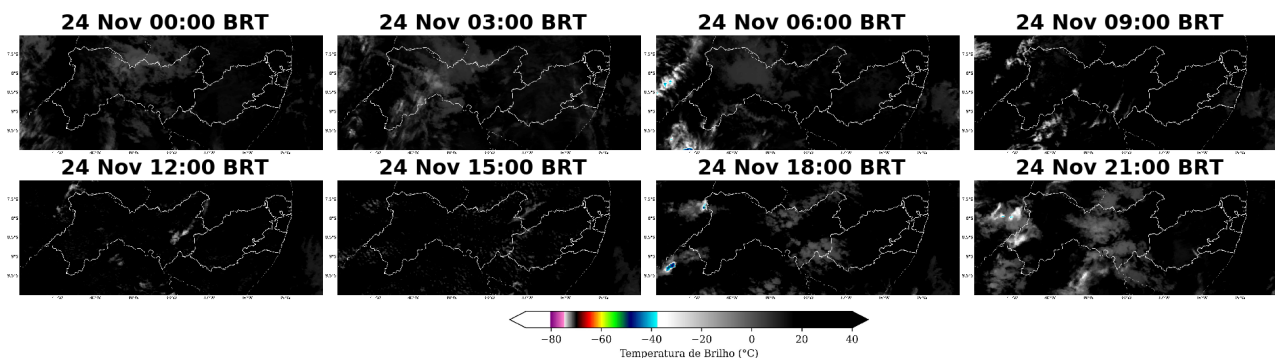

Figura 5: Imagens realçadas do satélite GOES-16 das 00 BRT até 21 BRT (a cada 3 horas) para o dia 27 de novembro.

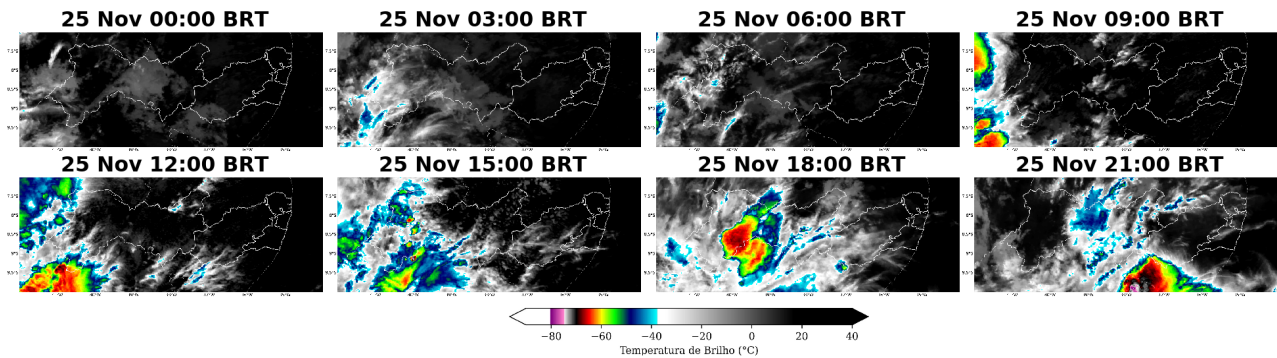

Figura 6: Imagens realçadas do satélite GOES-16 das 00 BRT até 21 BRT (a cada 3 horas) para o dia 28 de novembro.

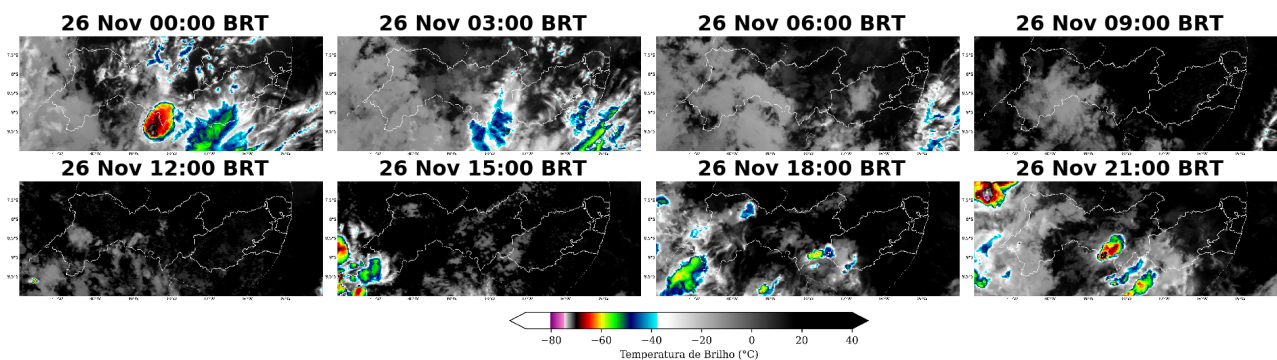

Figura 7: Imagens realçadas do satélite GOES-16 das 00 BRT até 21 BRT (a cada 3 horas) para o dia 28 de novembro.

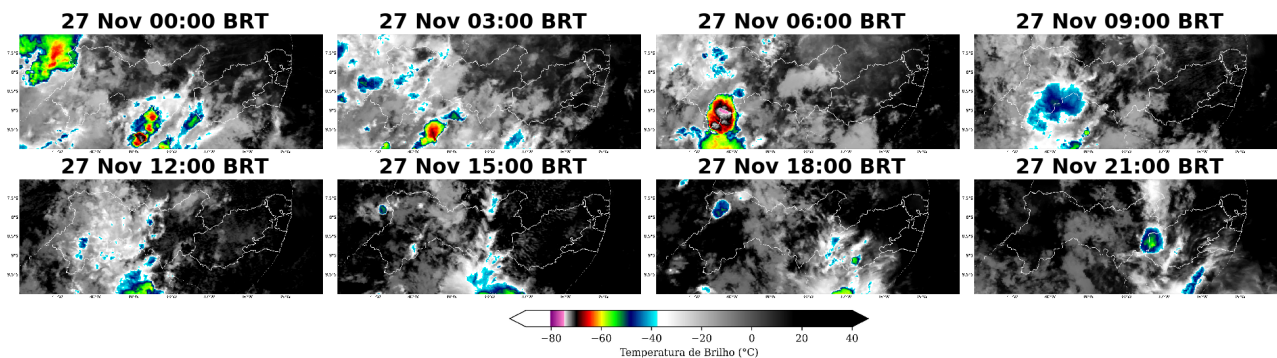

Figura 8: Imagens realçadas do satélite GOES-16 das 00 BRT até 21 BRT (a cada 3 horas) para o dia 30 de novembro.

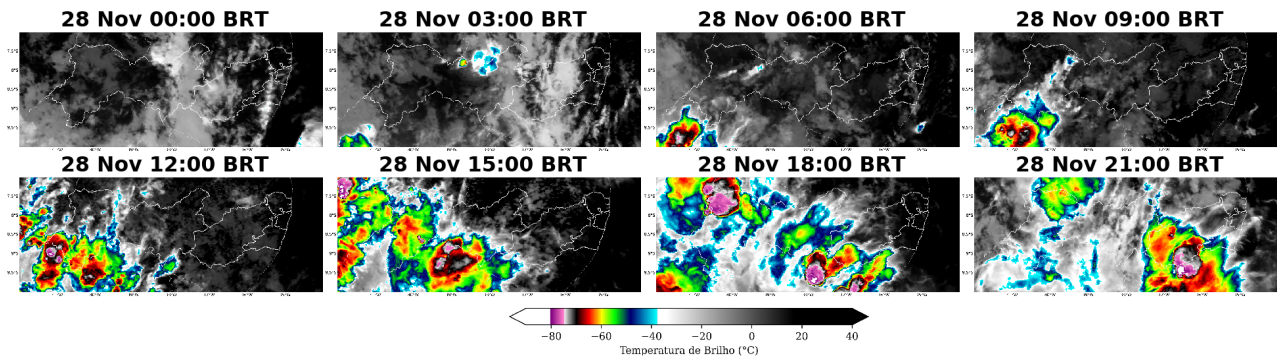

Figura 9: Imagens realçadas do satélite GOES-16 das 00 BRT até 21 BRT (a cada 3 horas) para o dia 01 de dezembro.

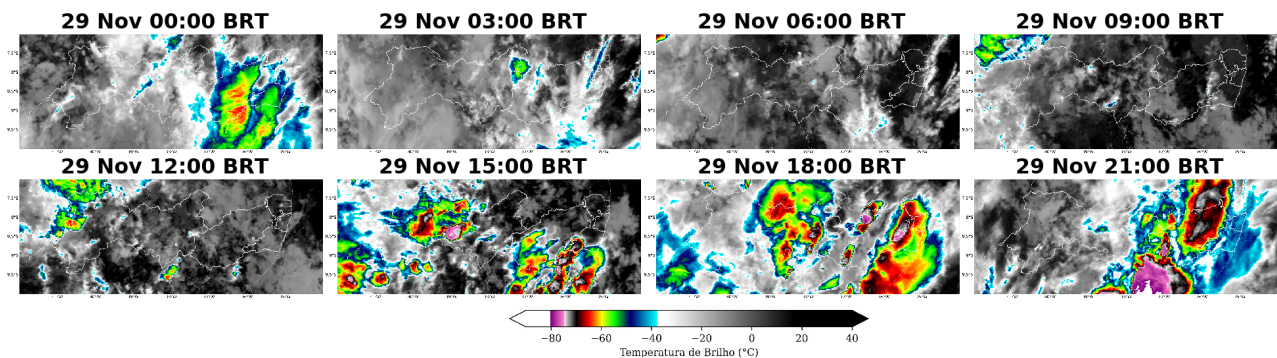

Figura 10: Imagens realçadas do satélite GOES-16 das 00 BRT até 21 BRT (a cada 3 horas) para o dia 02 de dezembro.

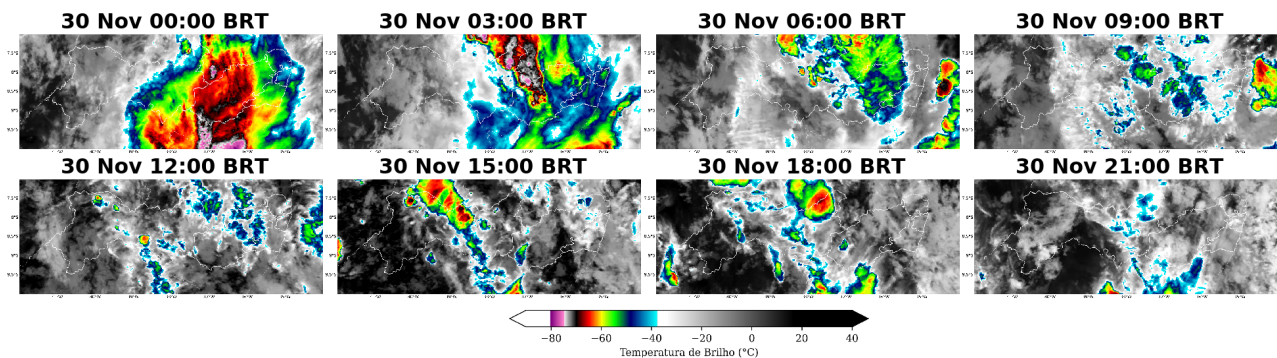

Figura 11: Imagens realçadas do satélite GOES-16 das 00 BRT até 21 BRT (a cada 3 horas) para o dia 03 de dezembro.

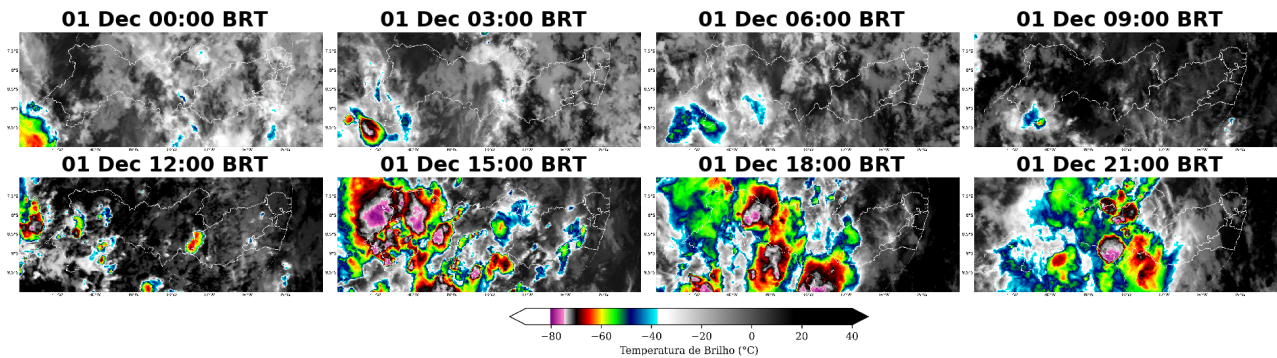

Figura 12: Imagens realçadas do satélite GOES-16 das 00 BRT até 21 BRT (a cada 3 horas) para o dia 04 de dezembro.

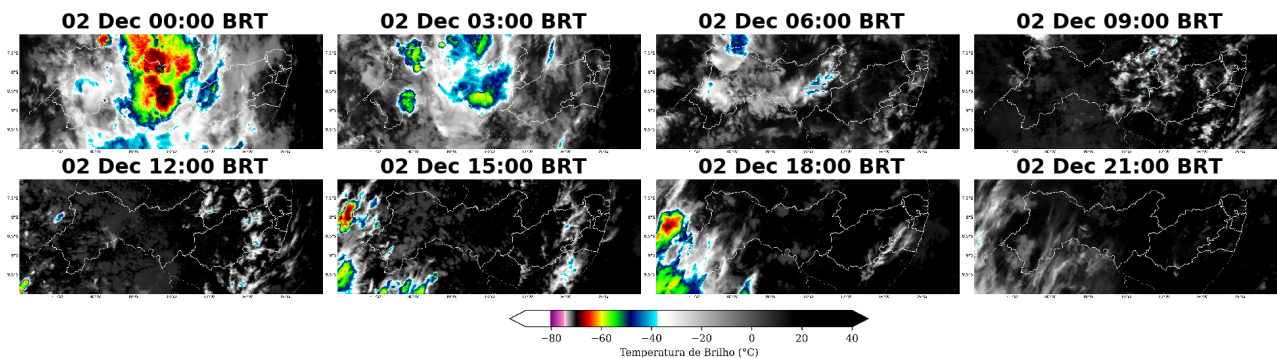

Figura 13: Imagens realçadas do satélite GOES-16 das 00 BRT até 21 BRT (a cada 3 horas) para o dia 05 de dezembro.

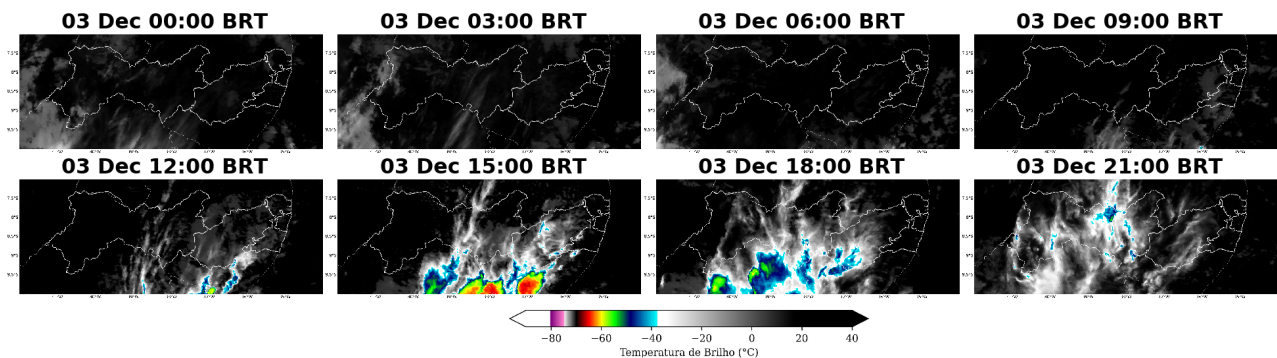

Figura 14: Imagens realçadas do satélite GOES-16 das 00 BRT até 21 BRT (a cada 3 horas) para o dia 06 de dezembro.

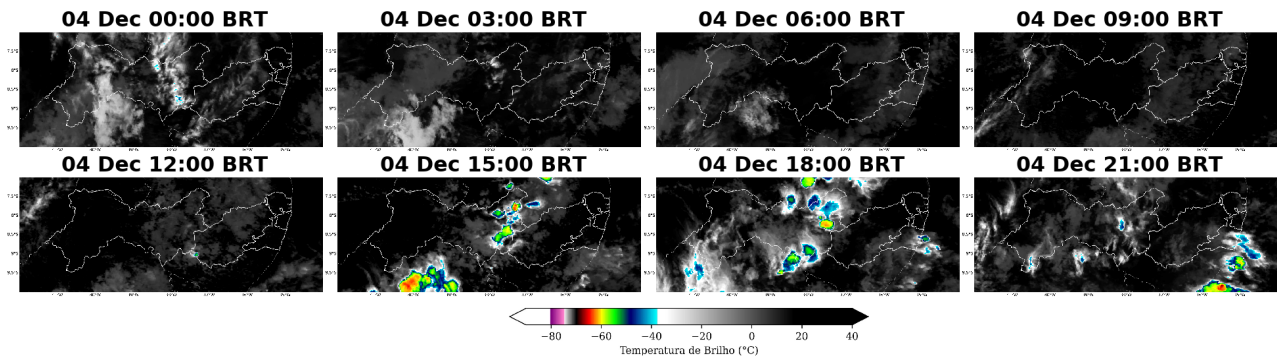

Para facilitar a compreensão espacial dos volumes de chuva registrados em Pernambuco, as figuras
Sede Climatempo – Avenida Paulista, 302 – 5º andar | Sala 63 – Bela Vista – São Paulo/SP – CEP 01310-000 – Tel. (11) 3736-4591

à seguir mostram os acumulados diários de chuva (Figuras 15-27) registrada pelas estações meteorológicas do INMET e do CEMADEN. Os tons mais frios (verde, azul e roxo) indicam chuvas mais intensas. A classificação da intensidade da chuva acumulada diária é apresentada na referência [4].

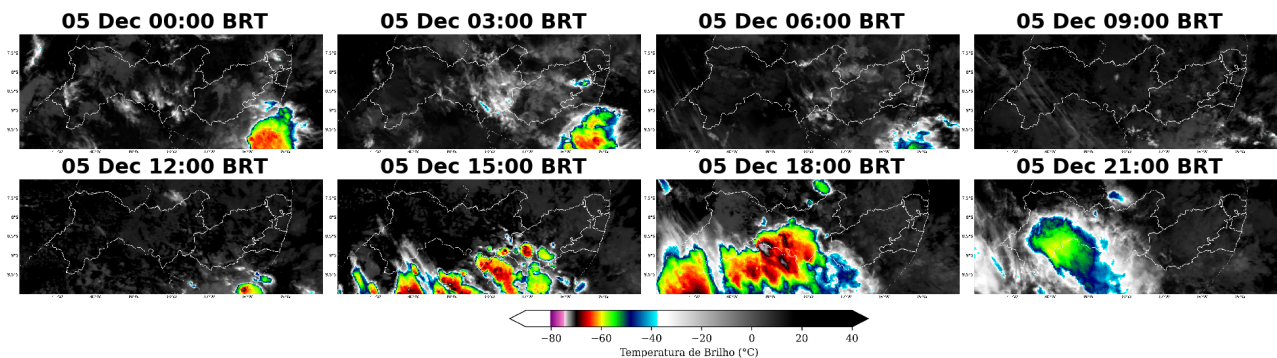
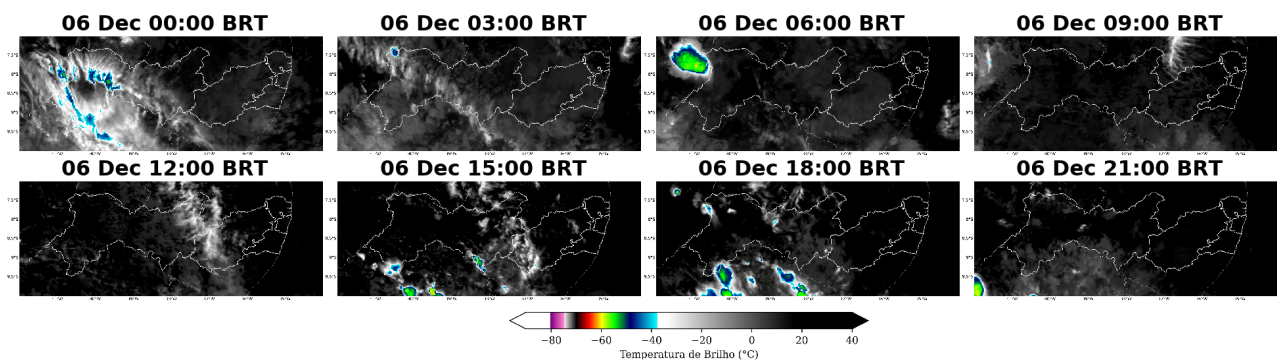
As estações meteorológicas realizam medições pontuais, porém, esses valores são representativos de toda a área em seu entorno. Além disso, essa análise pode ser combinada com as imagens de satélite a fim de se obter uma maior confiabilidade da ocorrência de chuva na região.

No dia 24 de novembro (Figura 15) a chuva ocorreu de forma pontual sobre o Sertão Pernambucano, Mata Pernambucana e Recife. A intensidade variou de intensidade moderada a forte.

No dia 25 de novembro (Figura 16) houve registro de chuva moderada de forma pontual no Sertão Pernambucano e Mata Pernambucana. Destaca-se que na Mata Pernambucana houve registro de chuva forte.

No dia 26 de novembro (Figura 17) a chuva se intensificou no Sertão Pernambucano e ocorreu de forma pontual sobre o Agreste Pernambucano e Mata Atlântica.

No dia 27 de novembro (Figura 18) houve registro de chuva moderada a forte sobre o Sertão Pernambucano.

No dia 28 de novembro (Figura 19) foi registrada de chuva moderada a forte intensidade sobre o Sertão Pernambucano, Agreste Pernambucano e Mata Atlântica. Destaca-se que a regional Agreste registrou chuva extrema, com valor superior a 100 mm.

No dia 29 de novembro (Figura 20) a chuva se tornou mais abrangente e intensa sobre todo o estado. Os maiores acumulados foram superiores a 50 mm na regional Agreste Pernambucano, indicando a ocorrência de chuva extrema.

No dia 30 de novembro (Figura 21) a chuva permaneceu com intensidade moderada a forte sobre todo o estado. Houve chuva extrema sobre as regionais Sertão e Agreste Pernambucano.

No dia 01 de dezembro (Figura 22) a chuva foi predominantemente de intensidade fraca a moderada sobre as regionais Agreste Pernambucano, Mata Atlântica e Recife. Na regional Sertão, ainda houve registro de chuvas fortes.

No dia 02 de dezembro (Figura 23), a chuva enfraqueceu e ocorreu de forma mais pontual. Na regional Sertão, houve registro pontual de chuva moderada a forte.

No dia 03 de dezembro (Figura 24), a chuva ficou mais concentrada nas regionais Recife, Mata Atlântica e Agreste Pernambucano com intensidade moderada.

Nos dias 04 de dezembro e 05 de dezembro (Figuras 25 - 26), a chuva permaneceu concentrada nas regionais Recife, Mata Atlântica e Agreste Pernambucano com intensidade moderada a forte, com alguns pontos registrando chuva extrema.

No dia 06 de dezembro (Figura 27), a chuva enfraqueceu e foi predominantemente de intensidade fraca a moderada sobre todo o estado.

Figura 15: Acumulado diário de precipitação sobre o estado de Pernambuco para o dia 24 de novembro, baseado nas estações meteorológicas do INMET e CEMADEN



Figura 16: Acumulado diário de precipitação sobre o estado de Pernambuco para o dia 25 de novembro, baseado nas estações meteorológicas do INMET e CEMADEN



Figura 17: Acumulado diário de precipitação sobre o estado de Pernambuco para o dia 26 de novembro, baseado nas estações meteorológicas do INMET e CEMADEN

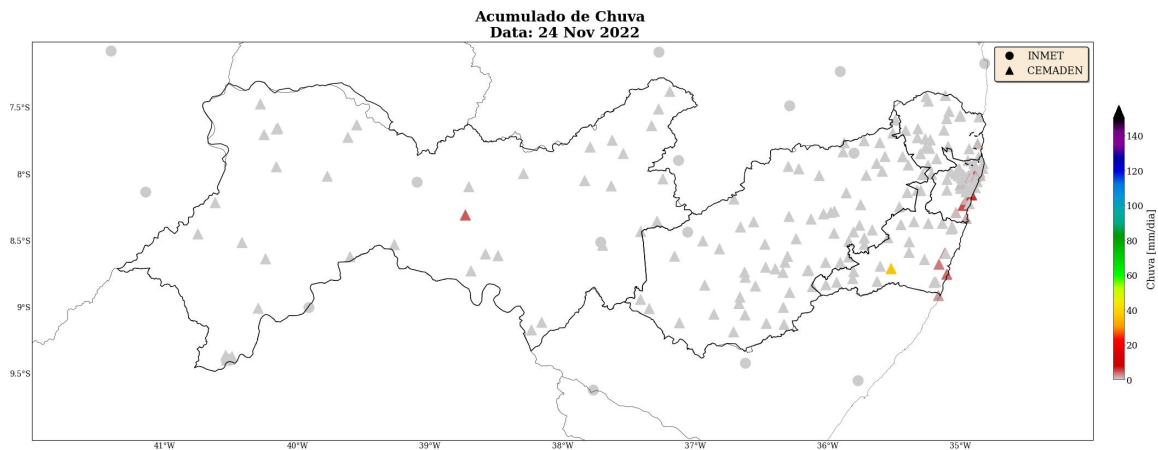

Figura 18: Acumulado diário de precipitação sobre o estado de Pernambuco para o dia 27 de novembro, baseado nas estações meteorológicas do INMET e CEMADEN

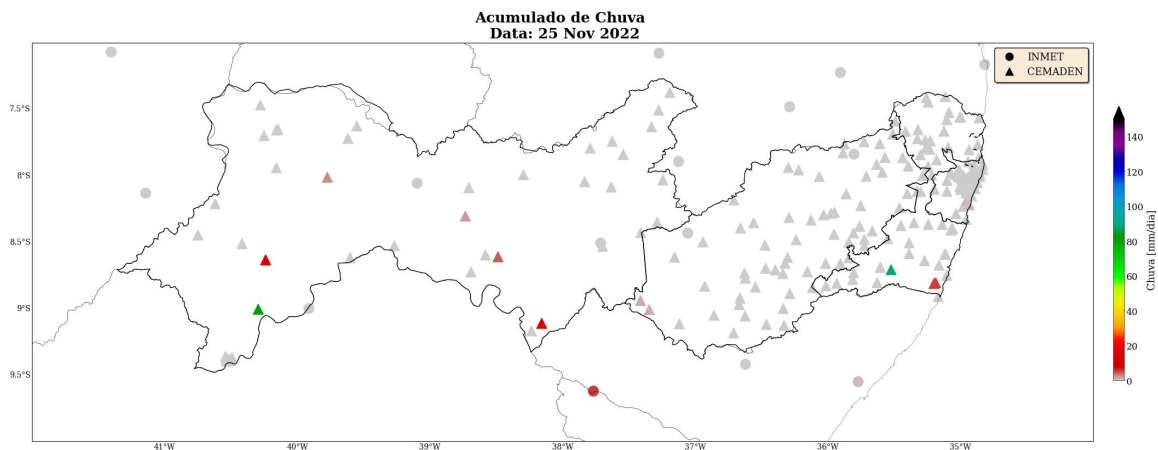

Figura 19: Acumulado diário de precipitação sobre o estado de Pernambuco para o dia 28 de novembro, baseado nas estações meteorológicas do INMET e CEMADEN

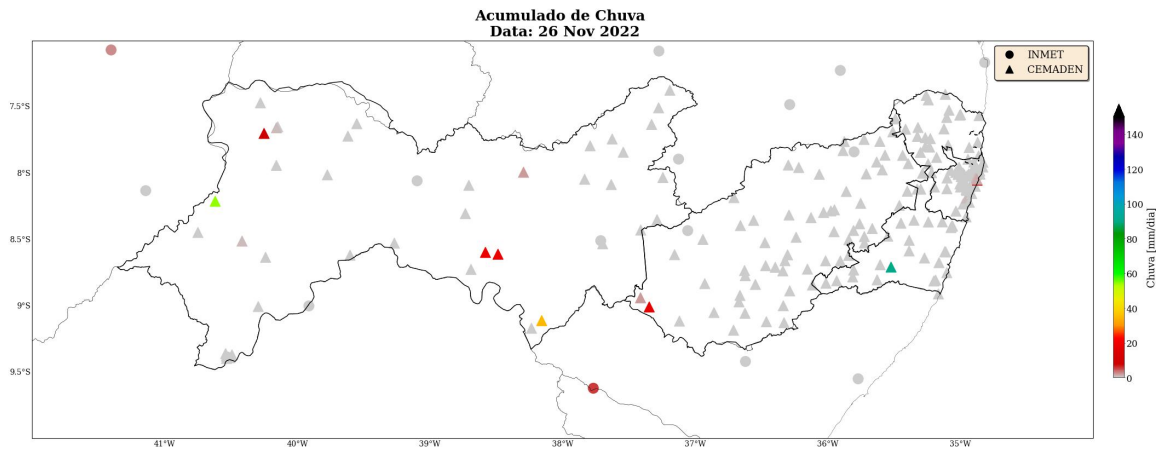

Figura 20: Acumulado diário de precipitação sobre o estado de Pernambuco para o dia 29 de novembro, baseado nas estações meteorológicas do INMET e CEMADEN

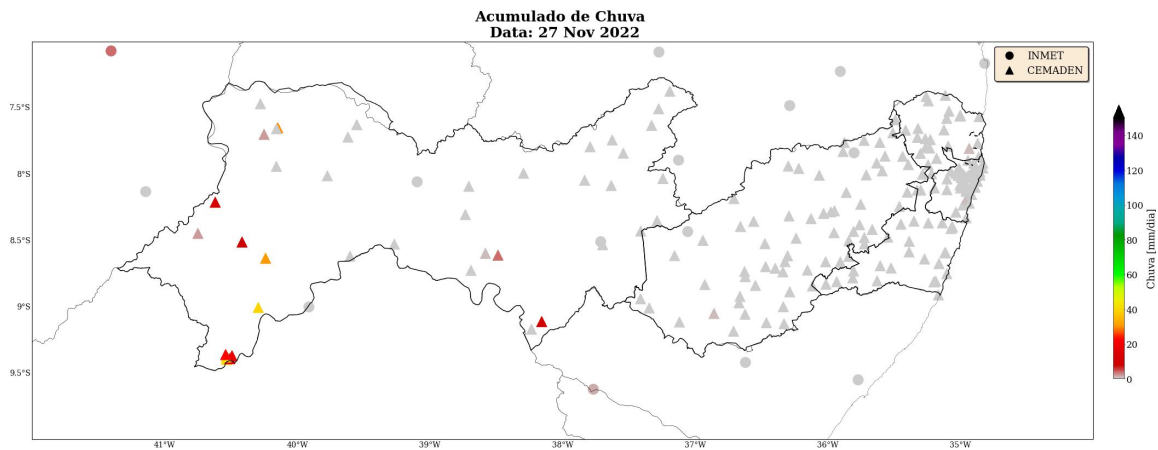

Figura 21: Acumulado diário de precipitação sobre o estado de Pernambuco para o dia 30 de novembro, baseado nas estações meteorológicas do INMET e CEMADEN

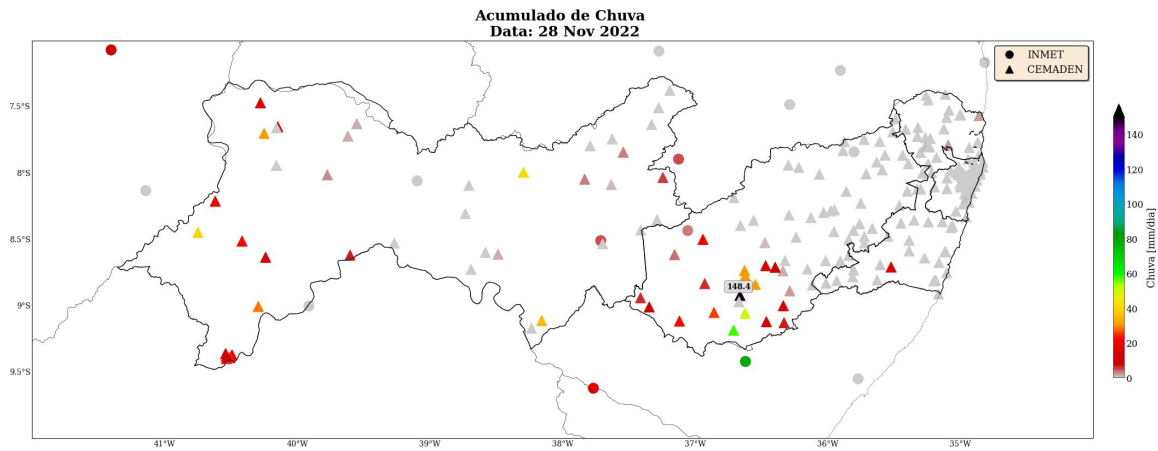

Figura 22: Acumulado diário de precipitação sobre o estado de Pernambuco para o dia 01 de dezembro, baseado nas estações meteorológicas do INMET e CEMADEN

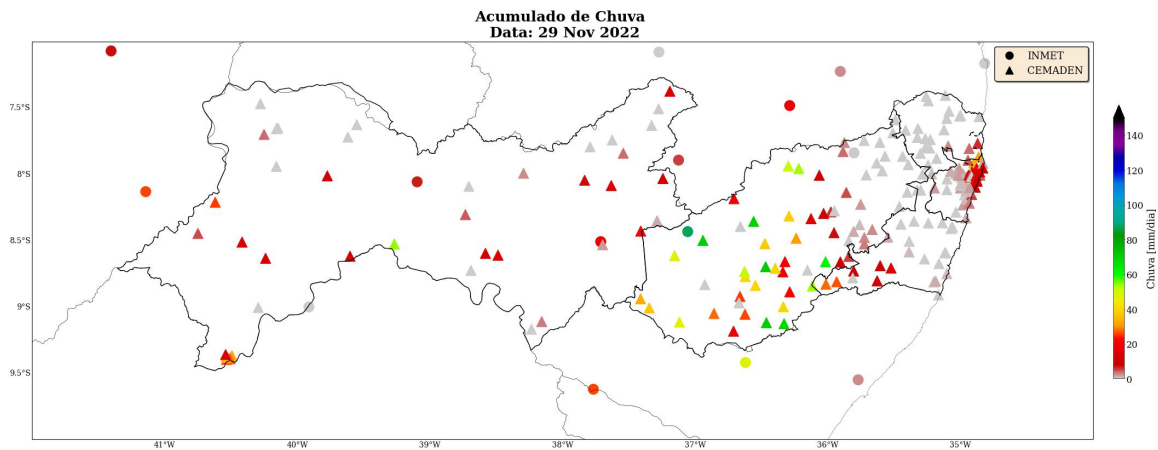

Figura 23: Acumulado diário de precipitação sobre o estado de Pernambuco para o dia 02 de dezembro, baseado nas estações meteorológicas do INMET e CEMADEN

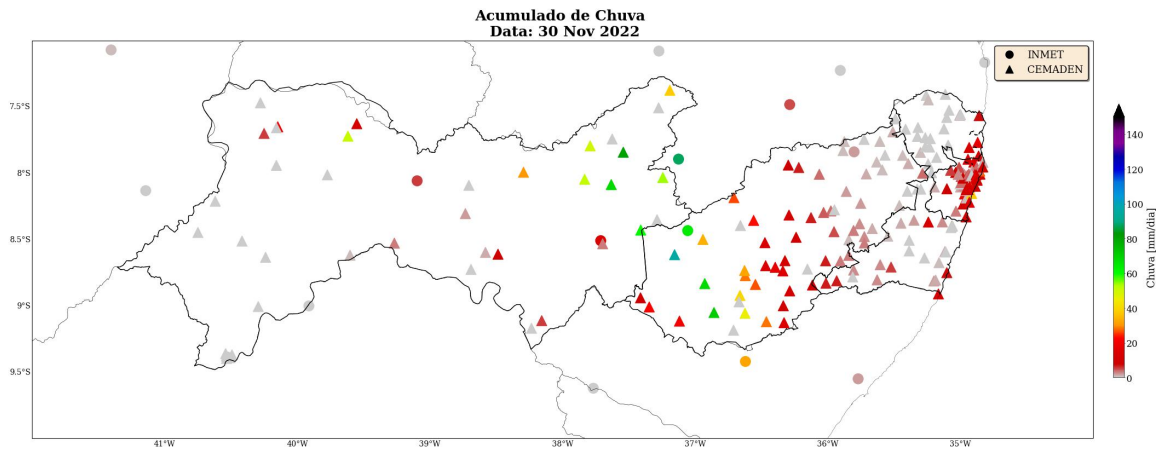

Figura 24: Acumulado diário de precipitação sobre o estado de Pernambuco para o dia 03 de dezembro, baseado nas estações meteorológicas do INMET e CEMADEN

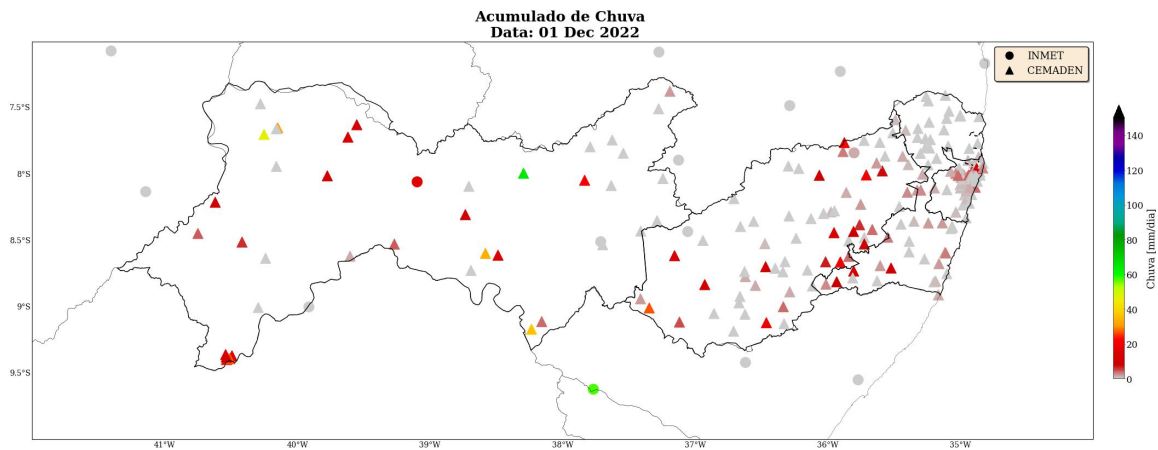

Figura 25: Acumulado diário de precipitação sobre o estado de Pernambuco para o dia 04 de dezembro, baseado nas estações meteorológicas do INMET e CEMADEN

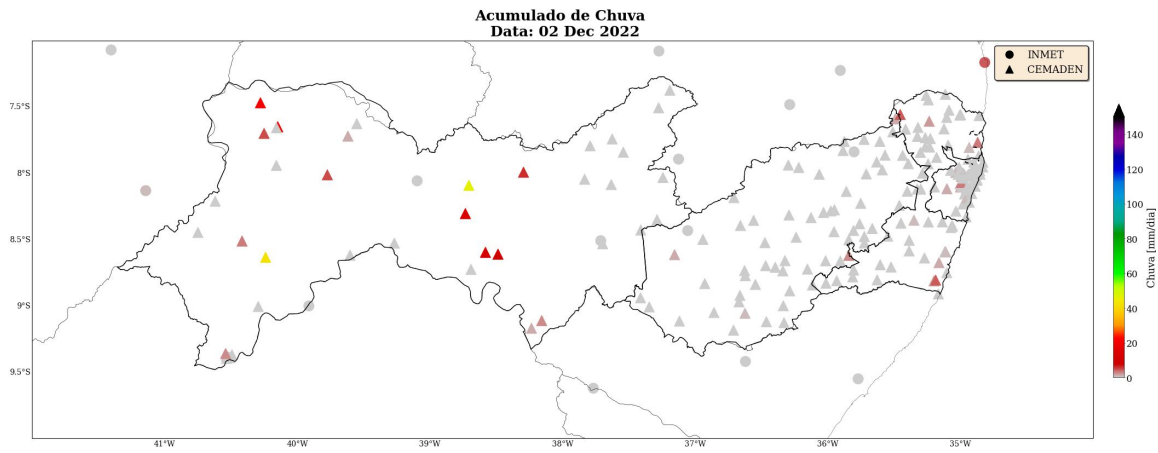

Figura 26: Acumulado diário de precipitação sobre o estado de Pernambuco para o dia 05 de dezembro, baseado nas estações meteorológicas do INMET e CEMADEN

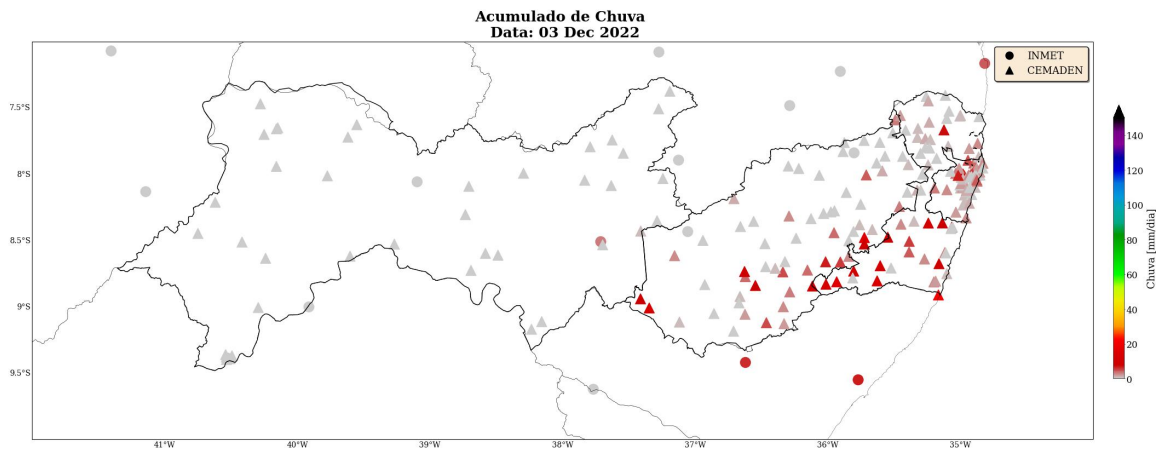

Figura 27: Acumulado diário de precipitação sobre o estado de Pernambuco para o dia 06 de dezembro, baseado nas estações meteorológicas do INMET e CEMADEN

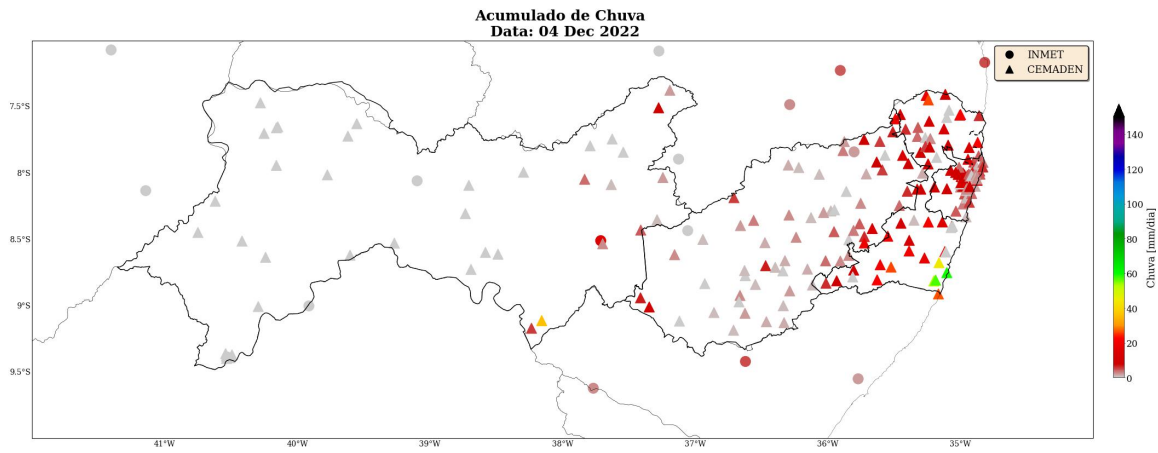

Para os dados de descargas atmosféricas, utiliza-se a base de dados da rede Earth Networks, sendo esta uma rede global que apresenta melhoria ano após ano em sua detecção de qualquer tipo de raios, seja nuvem-solo, nuvem-nuvem e solo-nuvem. Para o propósito deste trabalho, utiliza-se apenas os raios nuvem-solo em suas quantidades totais diárias, os quais apresentam o maior impacto à infraestrutura e vida humana. Dessa maneira, de agora em diante sempre que mencionado a palavra raios, será referido à nuvem-solo.

No dia 24 de novembro não houve registro de descargas atmosféricas no estado. Nos dias 25 de novembro a 27 de novembro e 01 de dezembro a 02 de dezembro (Figuras 28-30 e 34-35) houve ocorrência de raios apenas na regional Sertão. Nos dias 28 de novembro, 30 de novembro e 05 de dezembro (Figuras 31, 33 e 37) houve registro de raios nas regionais Sertão e Agreste Pernambucano. Nos dias 29 de novembro (Figura 32) houve registro de raios nas regionais Sertão, Agreste e Mata Pernambucana. No dia 04 de dezembro (Figura 36) houve registro de raios nas regionais Sertão e Mata Pernambucana.

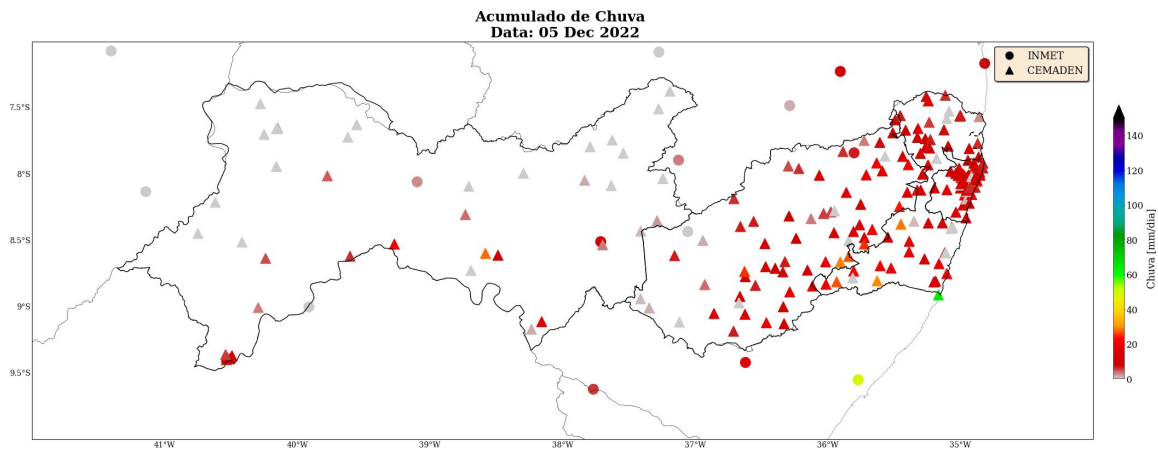
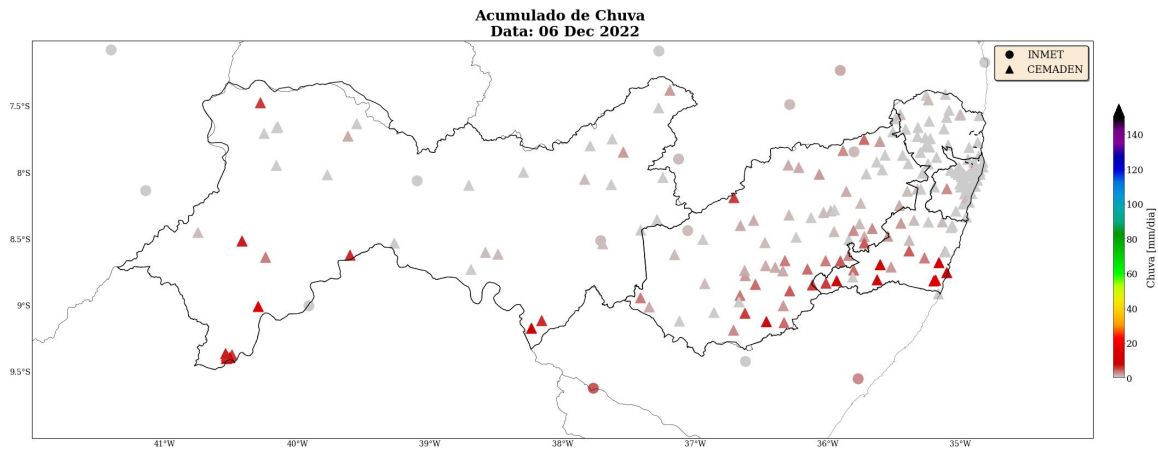
Figura 28: Densidade de descargas atmosféricas nuvem-solo detectadas pelo sistema Earth Networks para o dia 25 de novembro sobre a área de concessão da CELPE-PE.

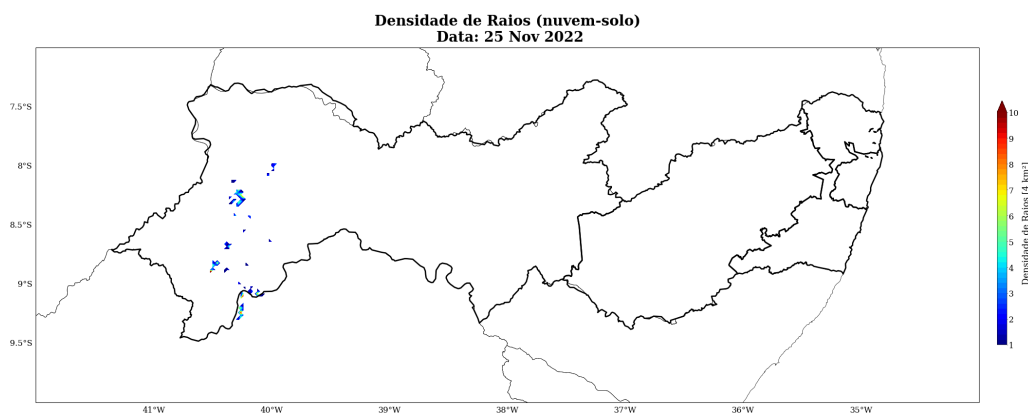

Sede Climatempo – Avenida Paulista, 302 – 5º andar | Sala 63 – Bela Vista – São Paulo/SP - CEP 01310-000 - Tel. (11) 3736-4591

Figura 29: Densidade de descargas atmosféricas nuvem-solo detectadas pelo sistema Earth Networks para o dia 26 de novembro sobre a área de concessão da CELPE-PE.



Figura 30: Densidade de descargas atmosféricas nuvem-solo detectadas pelo sistema Earth Networks para o dia 27 de novembro sobre a área de concessão da CELPE-PE.



Figura 31: Densidade de descargas atmosféricas nuvem-solo detectadas pelo sistema Earth Networks para o dia 28 de novembro sobre a área de concessão da CELPE-PE.

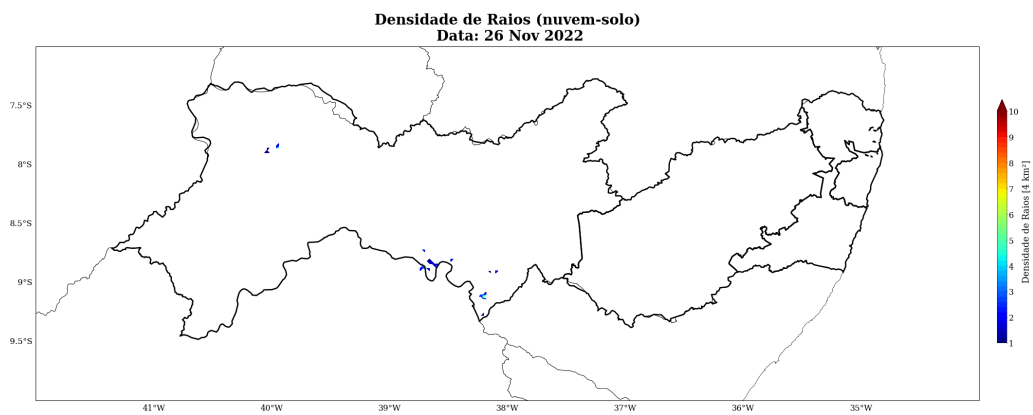

Figura 32: Densidade de descargas atmosféricas nuvem-solo detectadas pelo sistema Earth Networks para o dia 29 de novembro sobre a área de concessão da CELPE-PE.

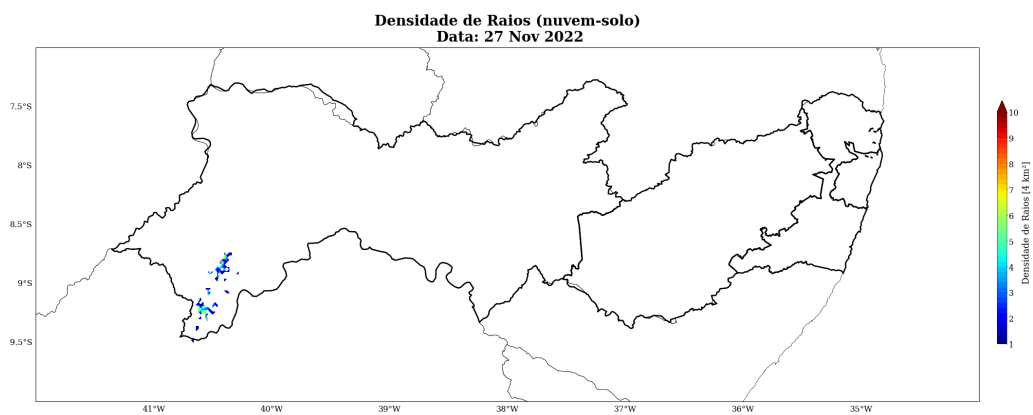

Figura 33: Densidade de descargas atmosféricas nuvem-solo detectadas pelo sistema Earth Networks para o dia 30 de novembro sobre a área de concessão da CELPE-PE.

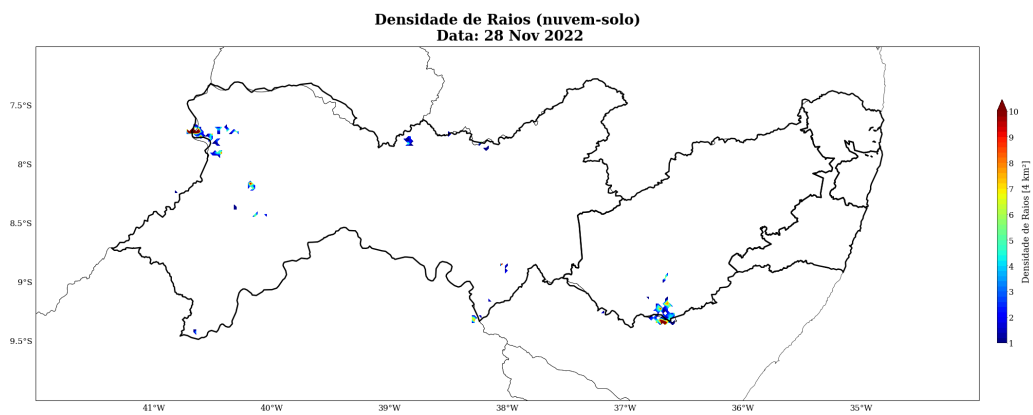

Figura 34: Densidade de descargas atmosféricas nuvem-solo detectadas pelo sistema Earth Networks para o dia 01 de dezembro sobre a área de concessão da CELPE-PE.

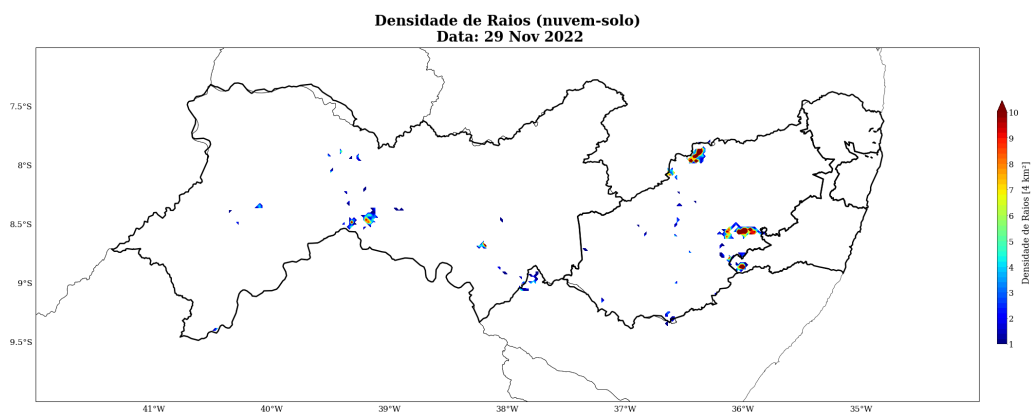

Figura 35: Densidade de descargas atmosféricas nuvem-solo detectadas pelo sistema Earth Networks para o dia 02 de dezembro sobre a área de concessão da CELPE-PE.

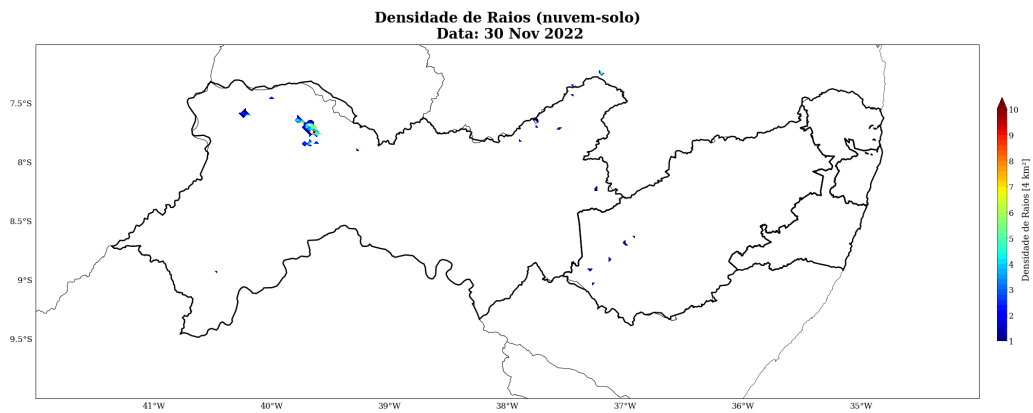

Figura 36: Densidade de descargas atmosféricas nuvem-solo detectadas pelo sistema Earth Networks para o dia 04 de dezembro sobre a área de concessão da CELPE-PE.

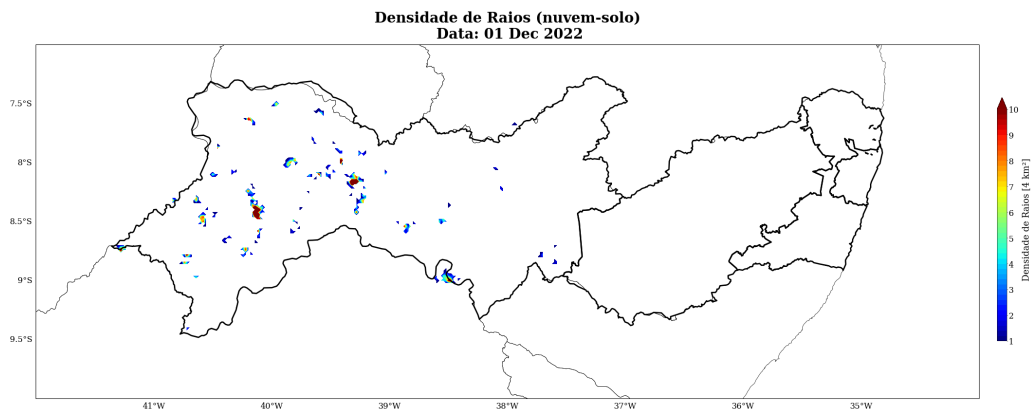

Figura 37: Densidade de descargas atmosféricas nuvem-solo detectadas pelo sistema Earth Networks para o dia 05 de dezembro sobre a área de concessão da CELPE-PE.

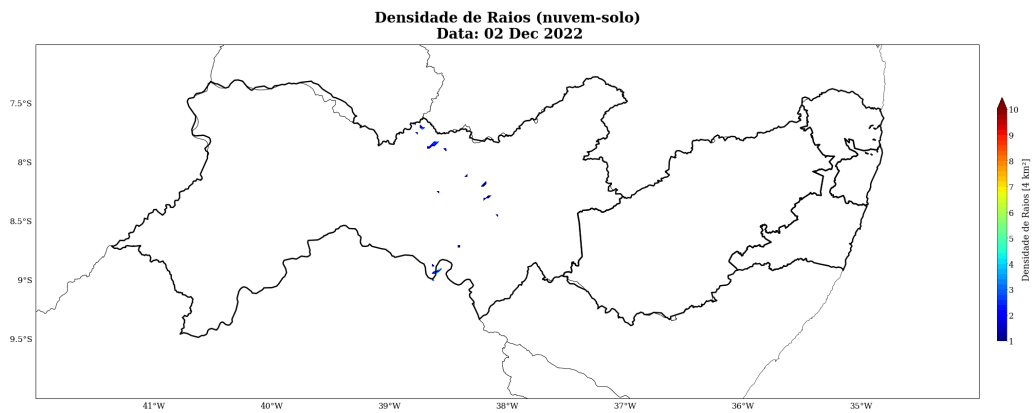

As figuras a seguir mostram para cada dia (Figuras 38-50) do evento, a rajada máxima de vento a 10 m registrada pelas estações meteorológicas do INMET. Os tons mais quentes (amarelo e vermelho) indicam uma maior intensidade do vento. Acima do ponto das estações meteorológicas são mostrados os valores registrados das rajadas de vento.

No dia 24 de novembro (Figura 38) os ventos mais intensos ficaram em torno de 40 km/h sobre a regional Agreste. No dia 25 de novembro (Figura 39) a máxima rajada de vento foi em torno de 52 km/h ainda no Agreste Pernambucano. No dia 26 de novembro (Figura 40), os ventos variaram novamente em torno de 40 km/h na regional Agreste. No dia 28 de novembro (Figura 42), houve registro de 42 km/h na regional Sertão. No dia 02 de dezembro (Figura 46) a máxima rajada de vento foi igual a 40 km/h na regional Agreste. No dia 03 de dezembro (Figura 47), os ventos se intensificaram nesta área e houve registro de 47,5 km/h. No dia 05 de dezembro (Figura 49), as máximas rajadas ficaram próximas de 45 km/h ainda na regional Agreste. Nos demais dias e nas demais áreas, não ocorreram registros significativos de rajadas de vento.

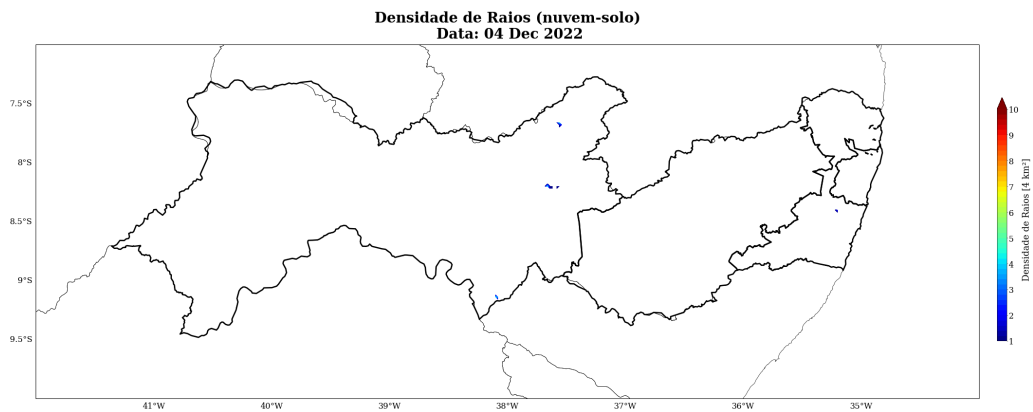
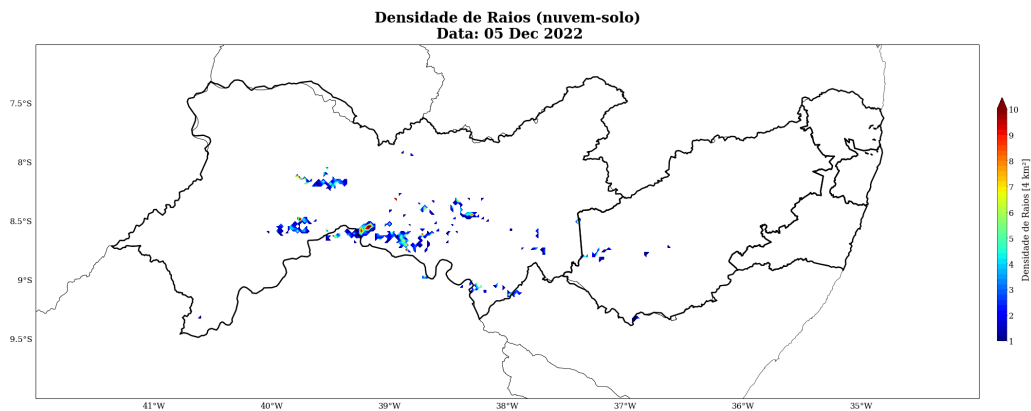
De acordo com a Escala Beaufort (4), ventos entre 40 e 52 km/h são classificados como vento fresco a forte e estão associados a efeitos como a movimentação de ramos de árvores e grandes árvores. A Escala Beaufort é uma escala de intensidade dos ventos associada aos efeitos resultantes das ventanias sobre o mar e a terra.

Figura 38: Rajada de vento sobre o estado de Pernambuco para o dia 24 de novembro, baseado nas estações meteorológicas do INMET



Figura 39: Rajada de vento sobre o estado de Pernambuco para o dia 25 de novembro, baseado nas estações meteorológicas do INMET



Figura 40: Rajada de vento sobre o estado de Pernambuco para o dia 26 de novembro, baseado nas estações meteorológicas do INMET

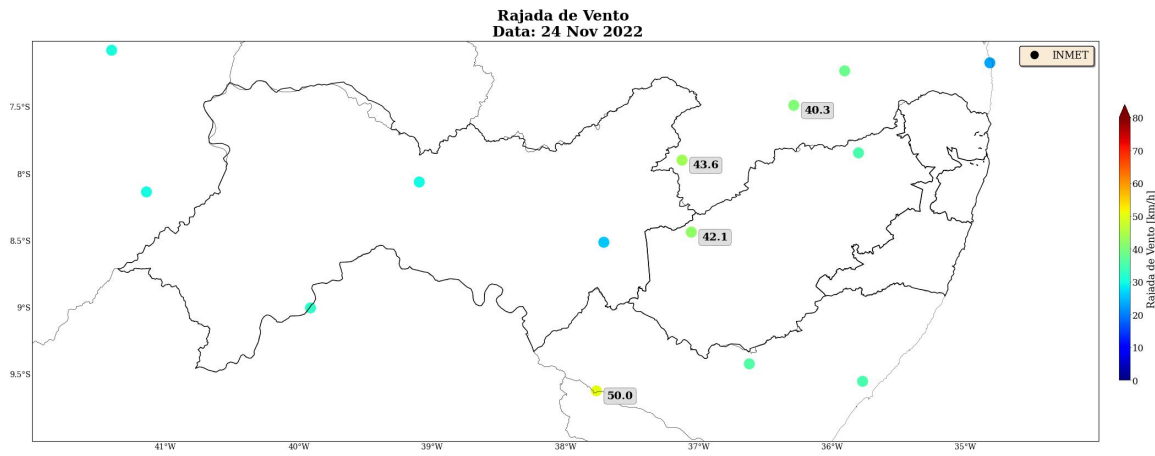

Figura 41: Rajada de vento sobre o estado de Pernambuco para o dia 27 de novembro, baseado nas estações meteorológicas do INMET

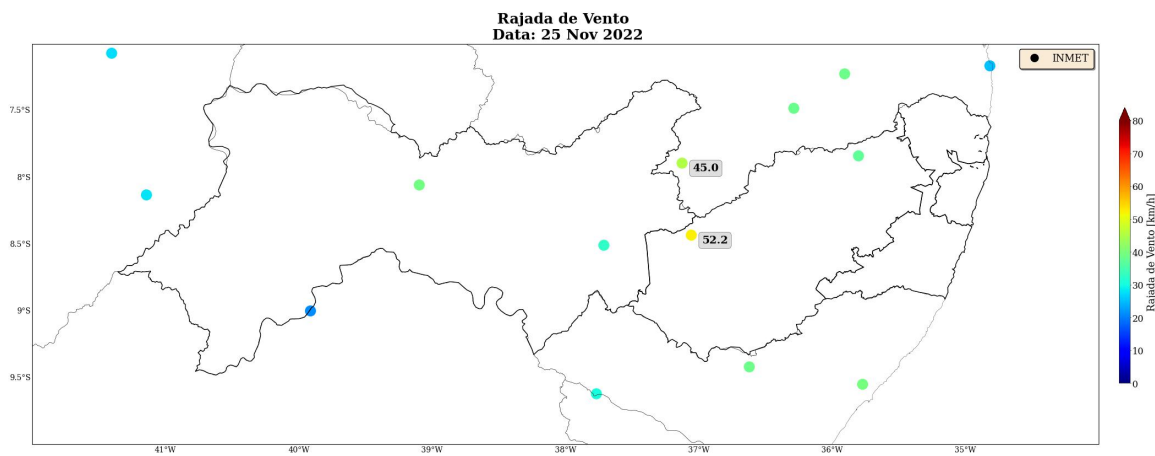

Figura 42: Rajada de vento sobre o estado de Pernambuco para o dia 28 de novembro, baseado nas estações meteorológicas do INMET

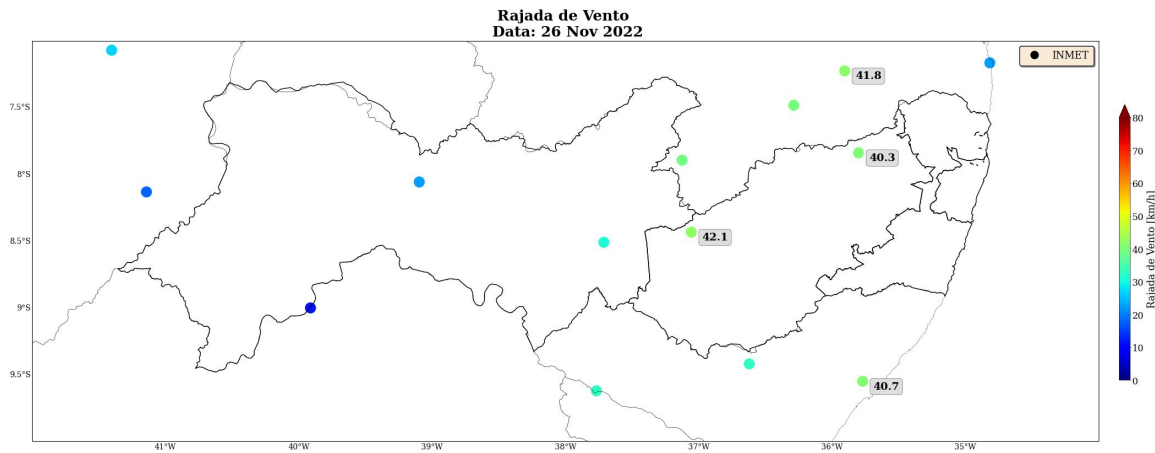

Figura 43: Rajada de vento sobre o estado de Pernambuco para o dia 29 de novembro, baseado nas estações meteorológicas do INMET

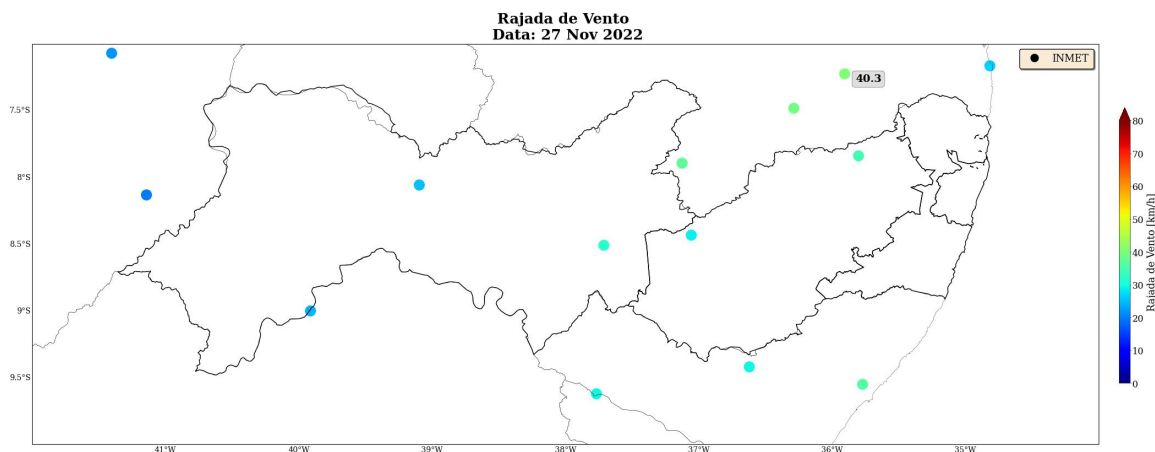

Figura 44: Rajada de vento sobre o estado de Pernambuco para o dia 30 de novembro, baseado nas estações meteorológicas do INMET

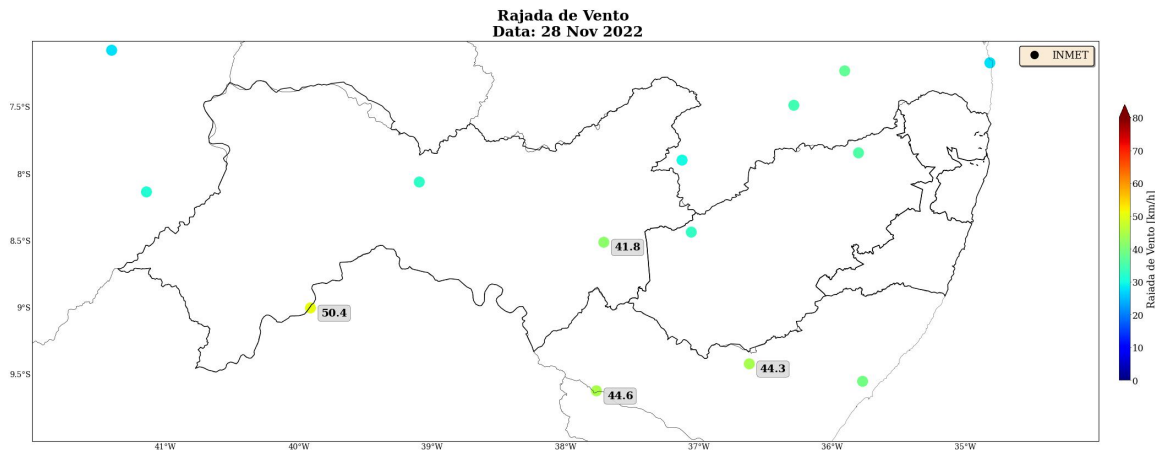

Figura 45: Rajada de vento sobre o estado de Pernambuco para o dia 01 de dezembro, baseado nas estações meteorológicas do INMET

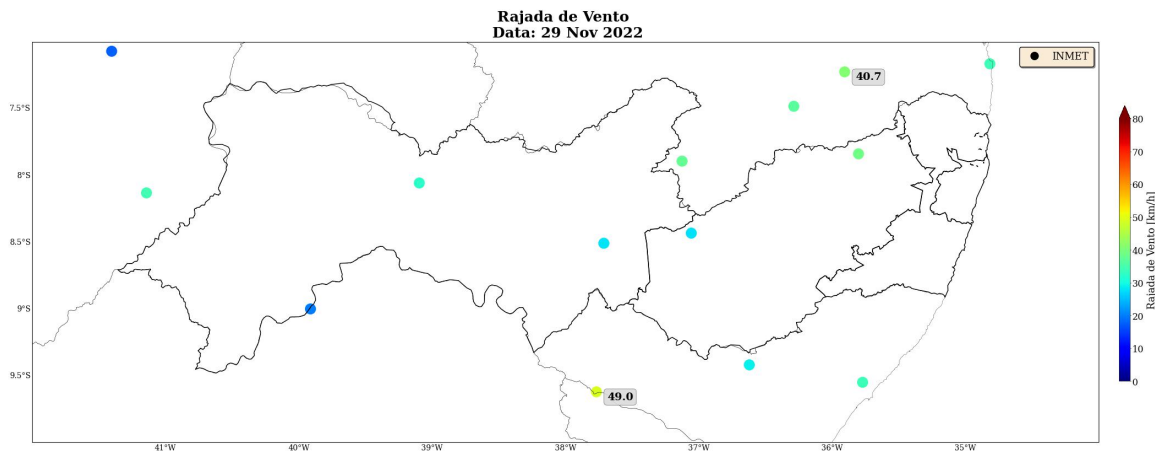

Figura 46: Rajada de vento sobre o estado de Pernambuco para o dia 02 de dezembro, baseado nas estações meteorológicas do INMET

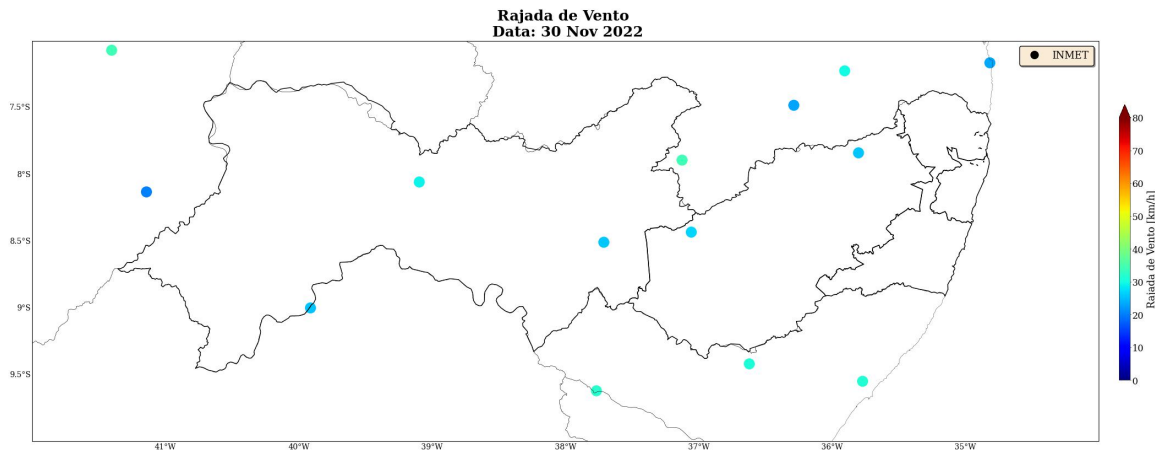

Figura 47: Rajada de vento sobre o estado de Pernambuco para o dia 03 de dezembro, baseado nas estações meteorológicas do INMET

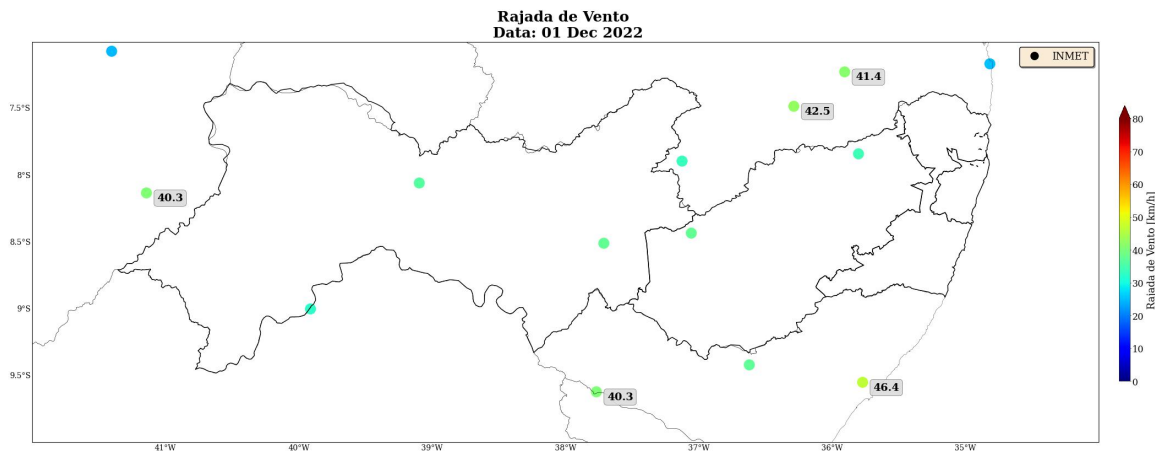

Figura 48: Rajada de vento sobre o estado de Pernambuco para o dia 04 de dezembro, baseado nas estações meteorológicas do INMET

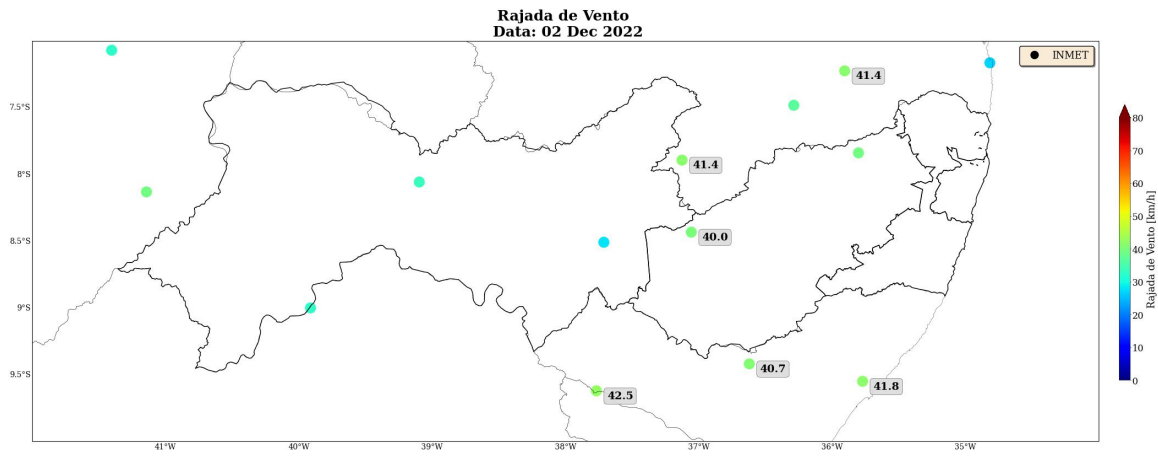

Figura 49: Rajada de vento sobre o estado de Pernambuco para o dia 05 de dezembro, baseado nas estações meteorológicas do INMET

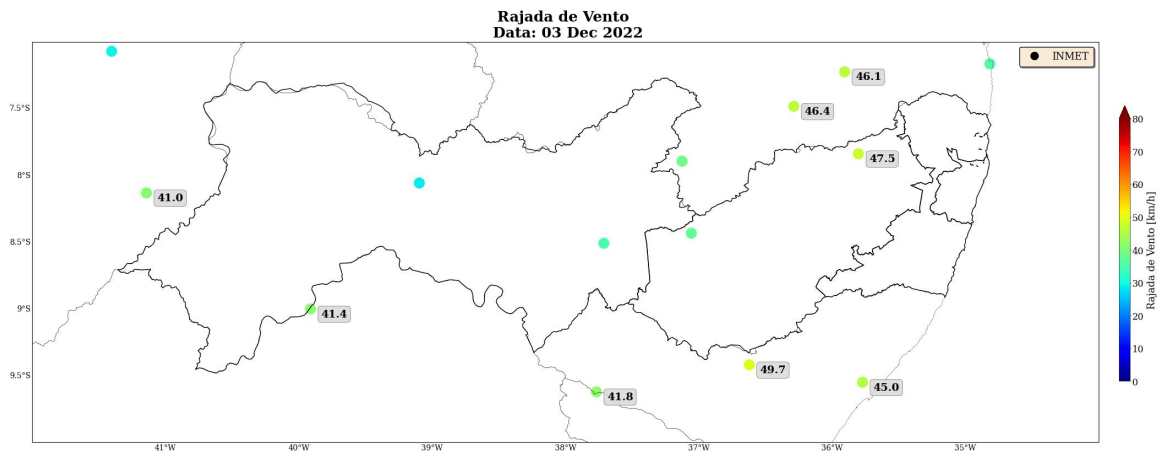

Figura 50: Rajada de vento sobre o estado de Pernambuco para o dia 06 de dezembro, baseado nas estações meteorológicas do INMET

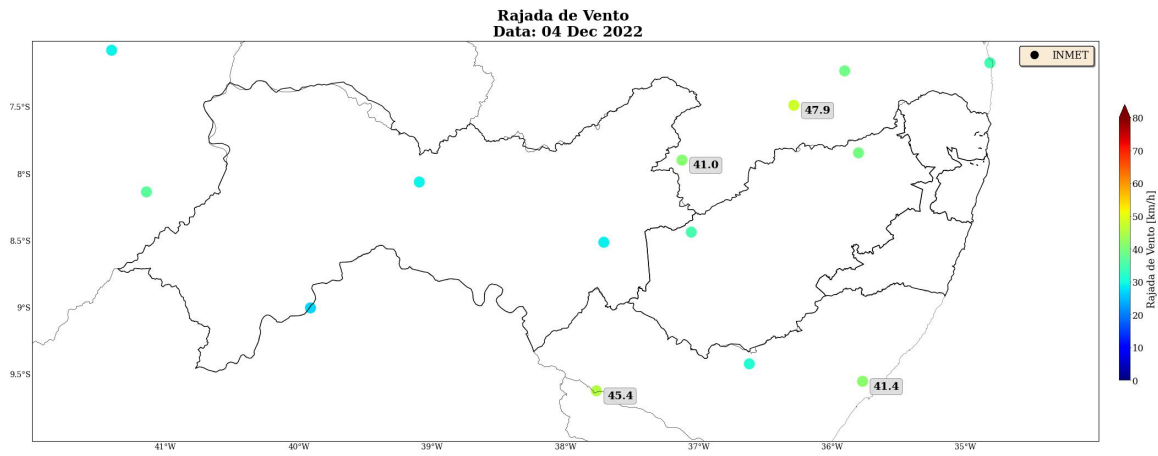

2 Classificação COBRADE

O COBRADE (Classificação e Codificação Brasileira de Desastres) foi criado com o intuito de adequar a classificação brasileira às especificações utilizadas pela ONU na categorização de desastres e nivelar o país aos demais organismos de gerenciamento de desastres do mundo.

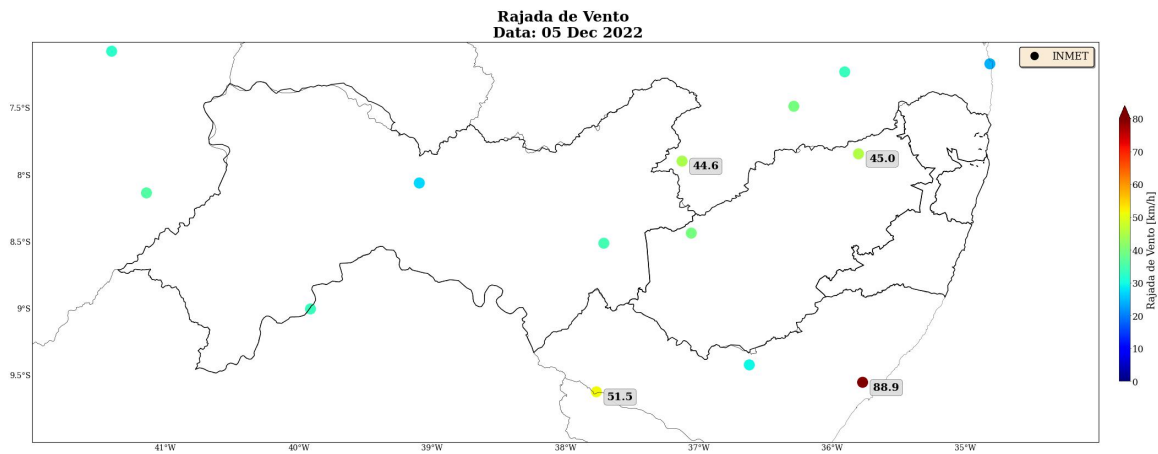
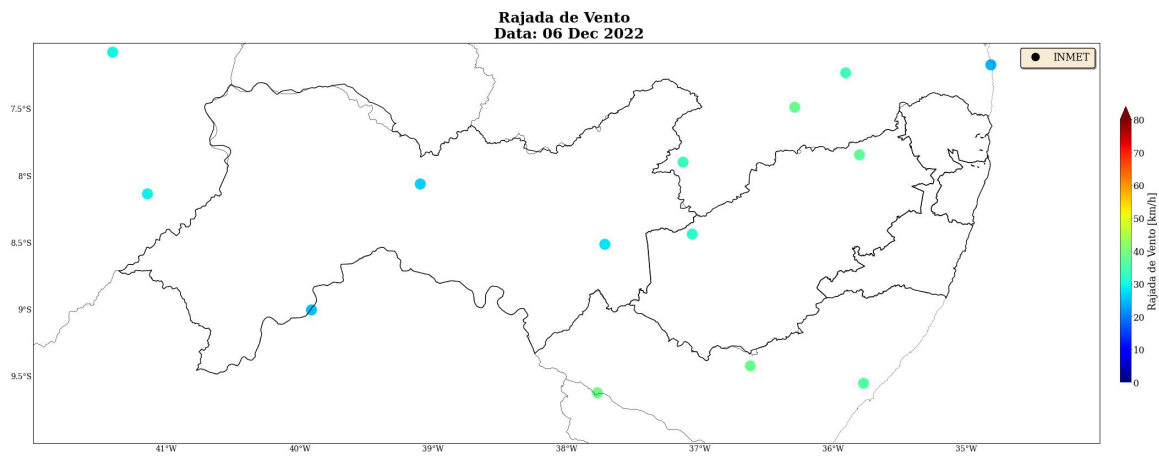
Baseado nas análises dos dados apresentados, foi possível identificar a ocorrência de três eventos sobre a área de concessão da CELPE-PE.

O primeiro evento, entre o dia 24 de novembro e a madrugada do dia 03 de dezembro pode ser classificado como uma Zona de Convergência (1.3.1.2.0) associada a chuvas intensas (1.3.2.1.4).

O segundo evento, a partir da tarde do dia 03 de dezembro até a madrugada do dia 04 de dezembro é classificado como tempestade local (1.3.2.1).

O terceiro evento, entre a tarde do dia 04 de dezembro até a madrugada do dia 06 de dezembro pode ser classificado como uma tempestade convectiva (1.3.2.1) associada a chuvas intensas (1.3.2.1.4).

2.1 Resumo do Evento

Neste estudo, foram analisados o período dos dias 24 de novembro a 06 de dezembro de 2022 a fim de identificar e caracterizar os eventos ocorridos durante esse período que causaram transtornos às atividades operacionais da CELPE-PE. No período analisado, foram identificados três eventos meteorológicos.

O primeiro evento meteorológico, do dia 24 de novembro até a madrugada do dia 03 de dezembro foi causado pela formação de uma zona de convergência sobre o estado, o que causou chuvas intensas, raios e fortes rajadas de vento. Neste período foi registrada chuva extrema (acima de 50 mm/dia) em todas as regiões. No dia 28 de novembro houve registro de 148 mm de chuva em apenas 24 horas na regional Agreste, valor que representa cerca de 3 vezes a média climatológica da chuva para o mês de dezembro na região.

O segundo evento, ocorrido no período da tarde do dia 03 de dezembro até a madrugada do dia 04 de dezembro foi causado pela presença de um Vórtice Ciclônico de Altos Níveis do Nordeste. Este fator favoreceu a ascensão de ar sobre o estado de Pernambuco, formando tempestades locais que provocaram chuva moderada a forte e rajadas de vento, causando impactos sobre o estado.

O terceiro evento, ocorrido no período da tarde do dia 04 de dezembro até a madrugada do dia 06 de dezembro foi causado pela entrada de umidade do oceano em direção à costa associado a presença de cavados na baixa atmosfera. Esta combinação foi responsável pela formação de tempestades convectivas, provocando chuvas intensas, raios e fortes rajadas de vento no estado. No dia 04 de dezembro houve registro de chuva extrema sobre a regional Mata Pernambucana, com volumes de chuva que ultrapassaram os 70 mm em 24 horas, evidenciando a severidade do evento analisado.

Tabela 1: Resumo do evento 1 de acordo com a classificação COBRADE.

Resumo do Evento	
Número/Código do Evento Número/Código do Relatório	
Descrição	Região com tempestades formadas pela presença de uma zona de convergência, que provocou chuvas intensas, raios e fortes rajadas de vento.
Código COBRADE	1.3.1.2.0 - Zona de convergência 1.3.2.1.4 - Chuvas intensas
Hora de início	24/11/2022 - 21:00
Hora do término	03/12/2022 - 00:00
Abrangência espacial	Áreas das regionais Sertão Pernambucano, Agreste Pernambucano, Mata Pernambucana e Recife, sob concessão da cliente.

Tabela 2: Resumo do evento 2 de acordo com a classificação COBRADE.

Resumo do Evento	
Número/Código do Evento Número/Código do Relatório	
Descrição	Tempestades locais formadas por um vórtice ciclônico de altos níveis, que provocou chuvas intensas, raios e fortes rajadas de vento.
Código COBRADE	1.3.2.1 - Tempestade local
Hora de início	03/12/2022 - 12:00
Hora do término	04/12/2022 - 03:00
Abrangência espacial	Áreas das regionais Agreste Pernambucano, Mata Pernambucana e Recife, sob concessão da cliente.

Tabela 3: Resumo do evento 3 de acordo com a classificação COBRADE.

Resumo do Evento	
Número/Código do Evento	
Número/Código do Relatório	
Descrição	Região com tempestades convectivas formadas pela entrada de umidade do oceano e pela presença de cavados em baixos níveis da atmosfera que provocaram chuvas intensas, raios e fortes rajadas de vento.
Código COBRADE	1.3.2.1 - Tempestade Convectiva
Hora de início	1.3.2.1.4 - Chuvas intensas
Hora do término	04/12/2022 - 14:00
Abrangência espacial	06/12/2022 - 19:00
	Áreas das regionais Sertão Pernambucano, Agreste Pernambucano, Mata Pernambucana e Recife, sob concessão da cliente.

3 Referências

1 - Instituto Nacional de Meteorologia (INMET) - <http://www.inmet.gov.br>

2 - Centro Nacional de Monitoramento e Alertas de Desastres Naturais (CEMADEN) - <http://www2.cemaden.gov.br/>

3 - Guide to Meteorological Instruments and Methods of Observation - <https://www.posmet.ufv.br/wp-content/uploads/2016/09/MET-474-WMO-Guide.pdf>

4 - CALVETTI, L., BENETI, C., GONÇALVES, J. E., MOREIRA, I. A., DUQUIA, C., BREDÁ, Â., & ALVES, T. A. (2006, August). Definição de classes de precipitação para utilização em previsões por categoria e hidrológica. In XIV Congresso Brasileiro de Meteorologia.

4 Anexos

Tabela 4: Escala Beaufort que apresenta as características do vento associadas a impactos dependendo do seu grau de intensidade.

Escala Beaufort			
Grau	Designação	Intensidade do Vento (km/h)	Efeitos sobre o continente
0	Calmo	<1	Fumaça sobe na vertical.
1	Aragem	1 – 5	Fumaça indica direção do vento.
2	Brisa leve	6 – 11	Sente o vento no rosto; As folhas das árvores movem; os moinhos começam a trabalhar.
3	Brisa fraca	12 – 19	As folhas agitam-se e as bandeiras desfraldam ao vento.
4	Brisa moderada	20 – 28	Poeira e pequenos papéis levantados; movem-se os galhos das árvores.
5	Brisa forte	29 – 38	Movimentação de grandes galhos e árvores pequenas.
6	Vento fresco	39 – 49	Movem-se os ramos das árvores; dificuldade em manter um guarda chuva aberto; assobio em fios de postes.
7	Vento forte	50 – 61	Movem-se as árvores grandes; dificuldade em andar contra o vento.
8	Ventania	62 – 74	Quebram-se galhos de árvores; dificuldade em andar contra o vento; barcos permanecem nos portos.
9	Ventania forte	75 – 88	Danos em árvores e pequenas construções; impossível andar contra o vento.
10	Tempestade	89 – 102	Árvores arrancadas; danos estruturais em construções.
11	Tempestade violenta	103 – 117	Estragos generalizados em construções.
12	Furacão	>118	Estragos graves e generalizados em construções.

Tabela 5: Escala de intensidade da chuva de acordo com Calvetti et al. (2006), referência [4].

Intensidade	Intervalo em mm/dia
Chuvisco	até 2,5 mm/dia
Chuva fraca	2,5 - 10 mm/dia
Chuva moderada	10 - 25 mm/dia
Chuva forte	25 - 50 mm/dia
Chuva extrema	maior que 50 mm/dia



Ana Clara Marques

Meteorologista

CREA 2019112290

Anexo II – Diagramas Unifilares dos Conjuntos

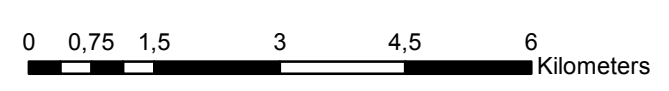
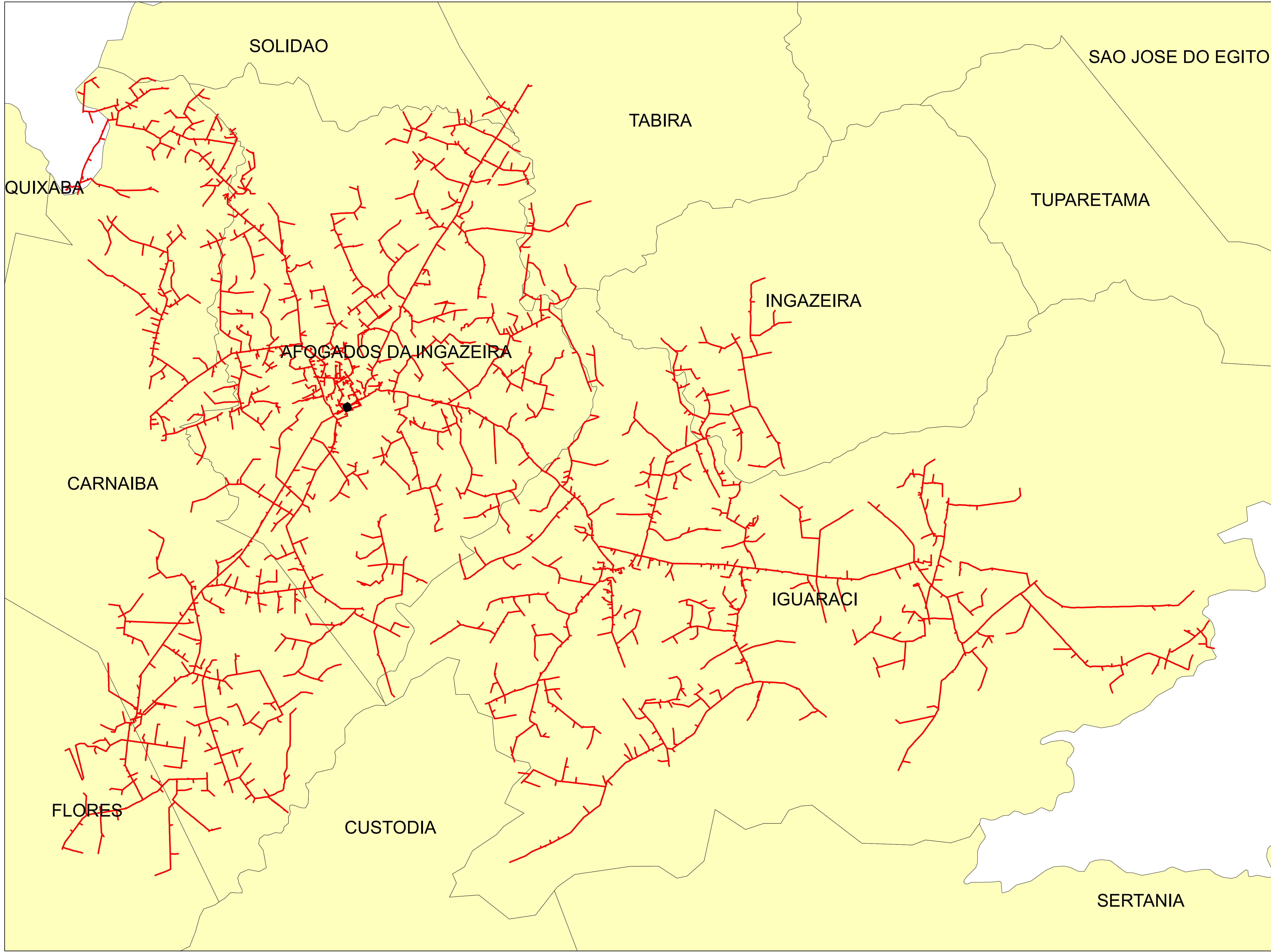

Legendas

- SUBESTAÇÃO
- ALIMENTADOR
- MUNICIPIO

	Descrição:	
	CONJUNTO:	
	Elaborado por:	Setor:
Data:	RBBS	RBBS
28/07/2022	Fonte dos dados:	Escala:
	GSE	1:90.270

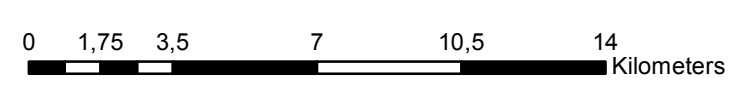
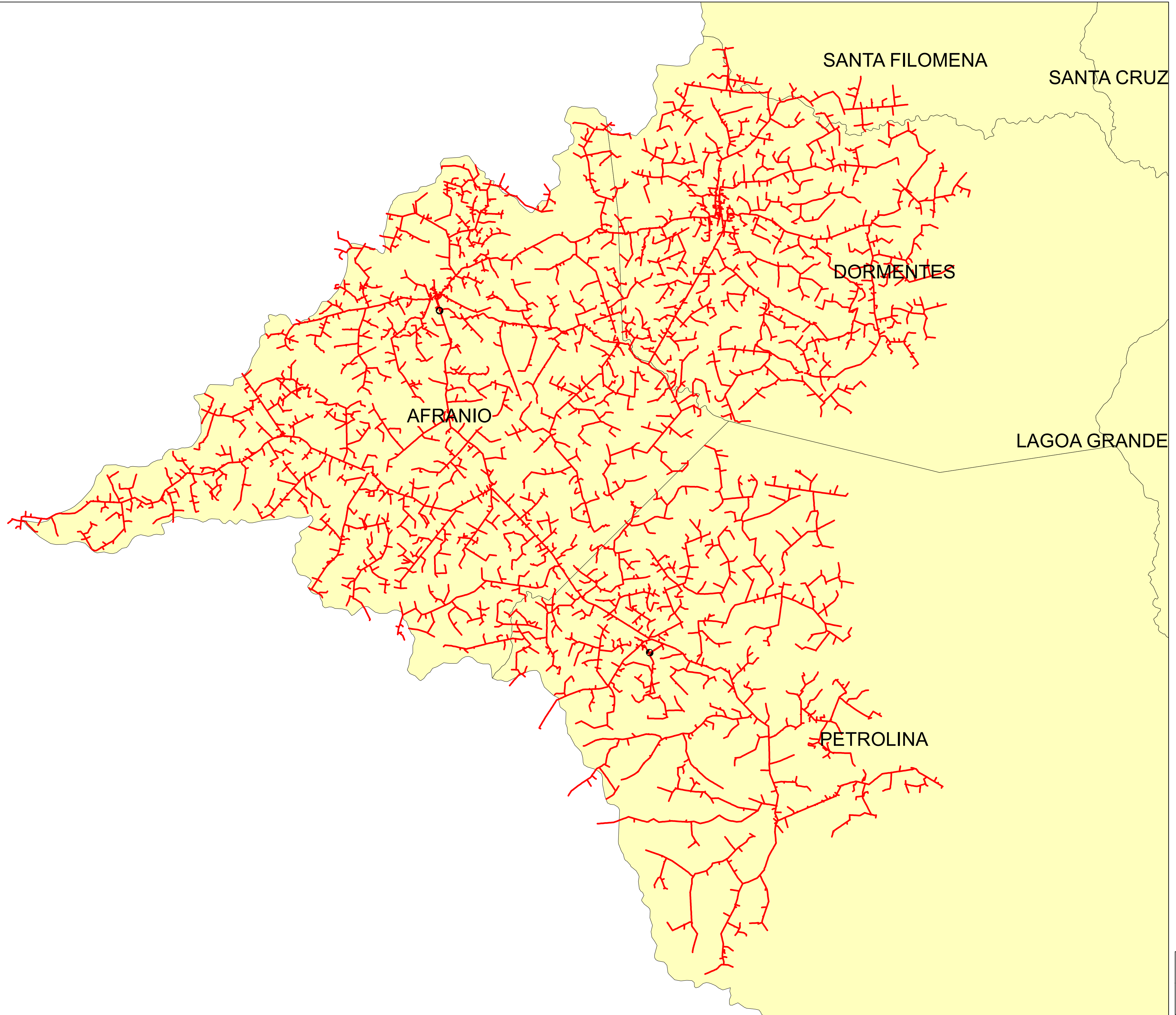

Legendas

- SUBESTAÇÃO
- ALIMENTADOR
- MUNICIPIO

	Descrição:	
	CONJUNTO:	
	Elaborado por:	Setor:
Data:	RBBS	RBBS
28/07/2022	Fonte dos dados:	Escala:
	GSE	1:183.410

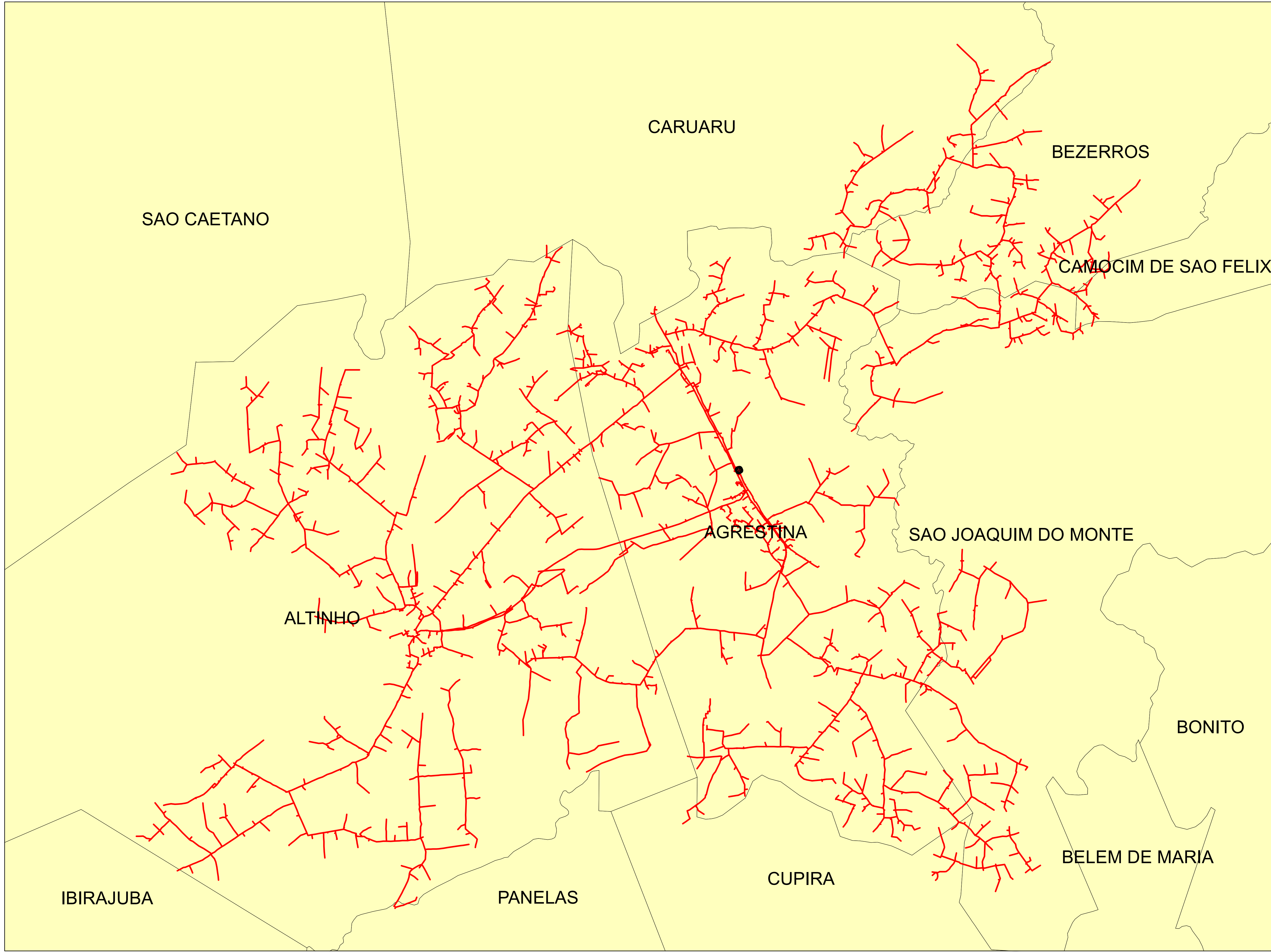

Legendas

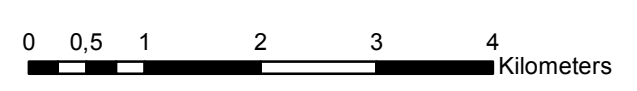

-  SUBESTAÇÃO
-  ALIMENTADOR
-  MUNICIPIO

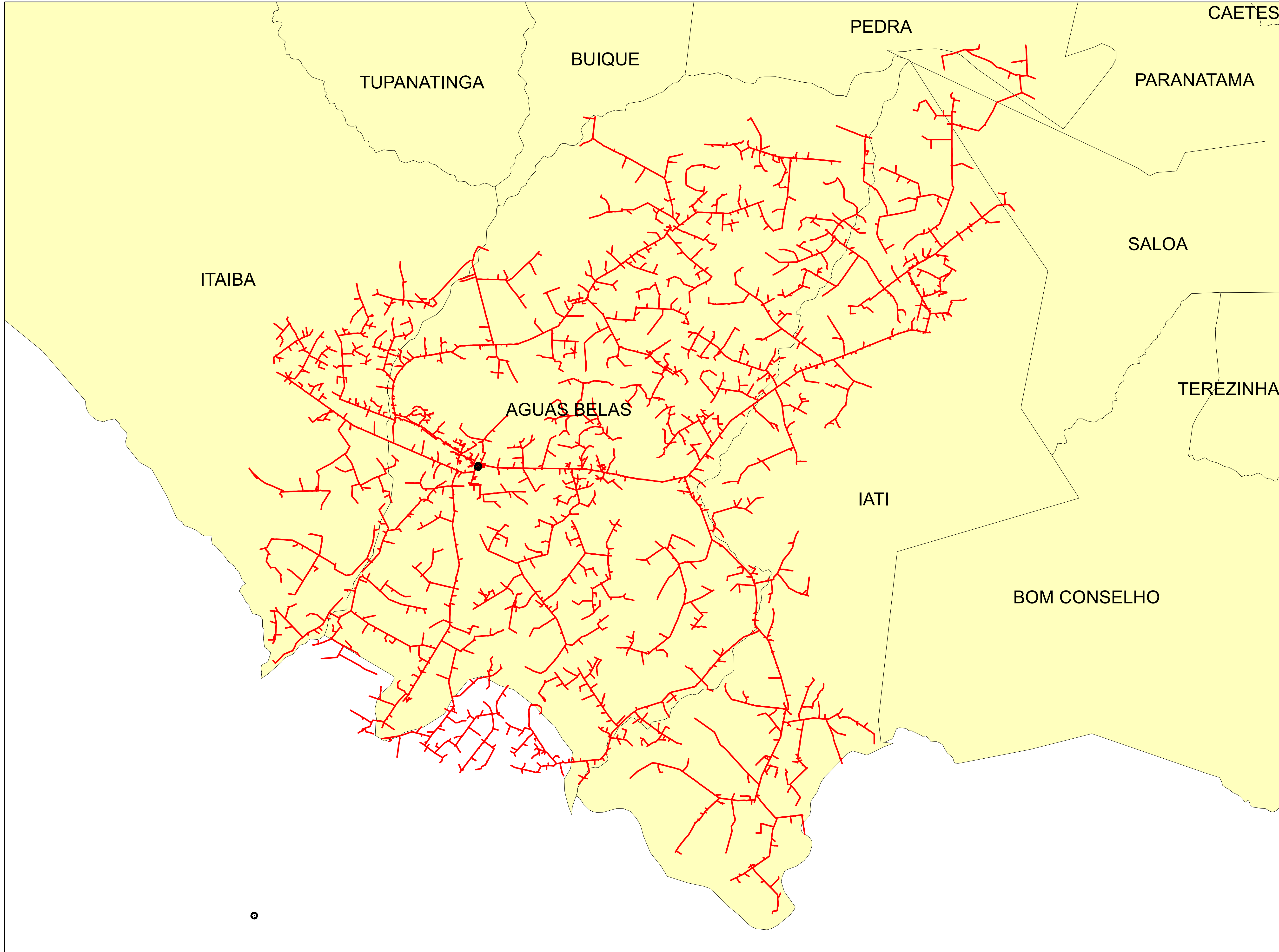

	Descrição:	
	CONJUNTO:	
	Elaborado por:	Setor:
Data:	RBBS	RBBS
28/07/2022	Fonte dos dados:	Escala:
	GSE	1:65.180



Legendas

-  SUBESTAÇÃO
-  ALIMENTADOR
-  MUNICIPIO

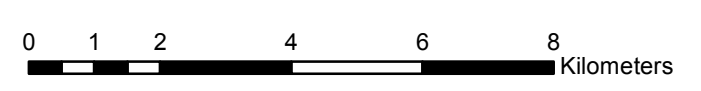

	Descrição:	
	CONJUNTO:	
	Elaborado por:	Setor:
Data:	RBBS	RBBS
28/07/2022	Fonte dos dados:	Escala:
	GSE	1:115.170

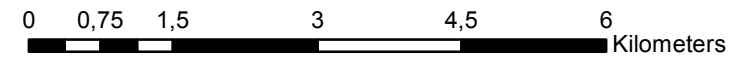
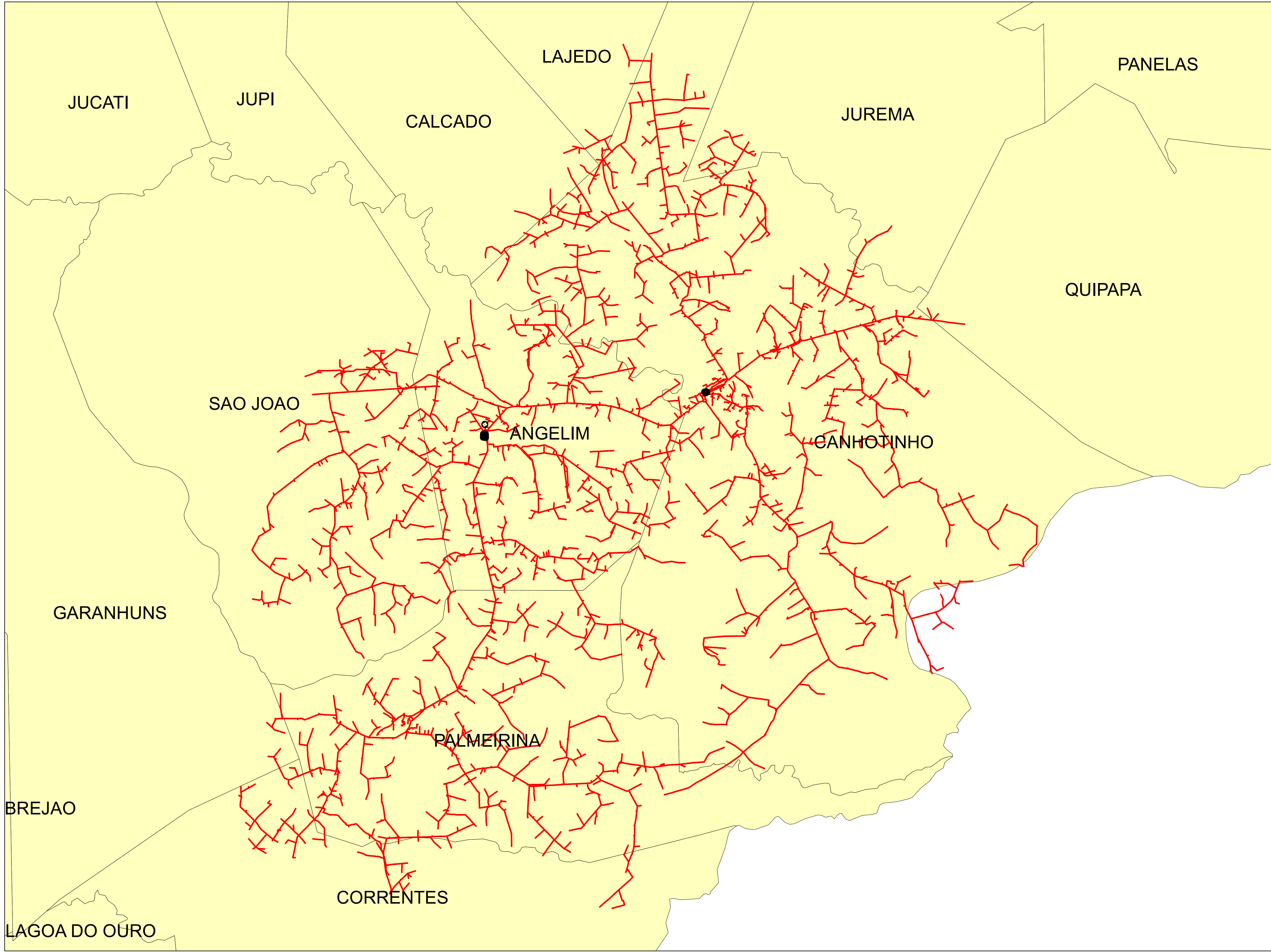

Legendas

- SUBESTAÇÃO
- ALIMENTADOR
- MUNICIPIO

	Descrição:	
	CONJUNTO:	
	Elaborado por:	Setor:
Data:	RBBS	RBBS
28/07/2022	Fonte dos dados:	Escala:
	GSE	1:78.530

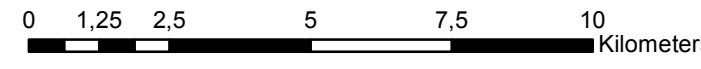
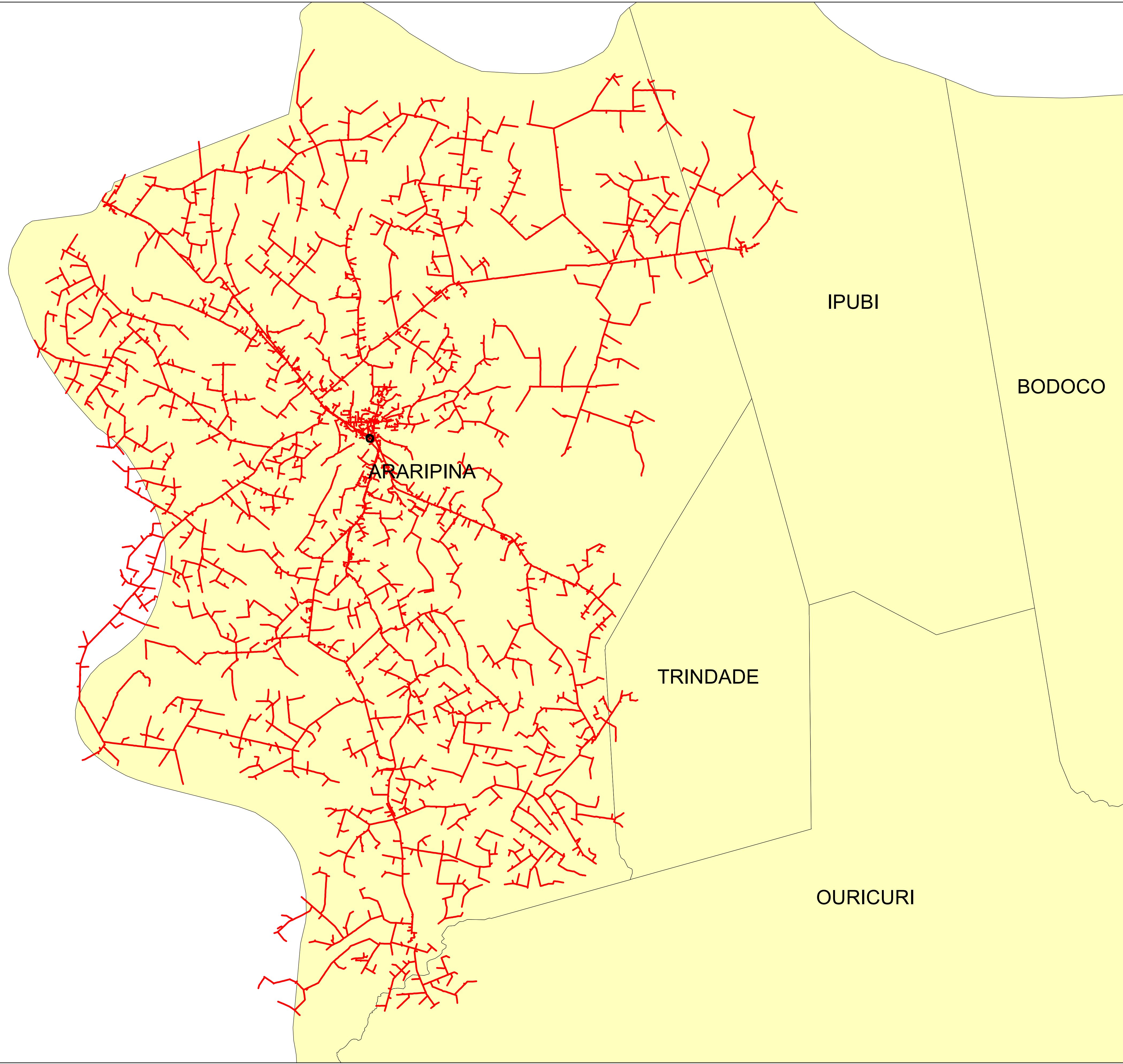

Legendas

- SUBESTAÇÃO
- ALIMENTADOR
- MUNICIPIO

	Descrição:	
	CONJUNTO:	
	Elaborado por:	Setor:
Data:	RBBS	RBBS
28/07/2022	Fonte dos dados:	Escala:
	GSE	1:134.010



Legendas

- SUBESTAÇÃO
- ALIMENTADOR
- MUNICIPIO

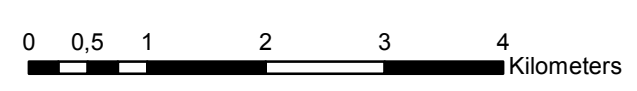

	Descrição:	
	CONJUNTO:	
	Elaborado por:	Setor:
Data:	RBBS	RBBS
28/07/2022	Fonte dos dados:	Escala:
	GSE	1:63.730

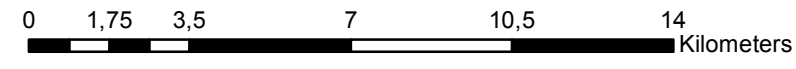
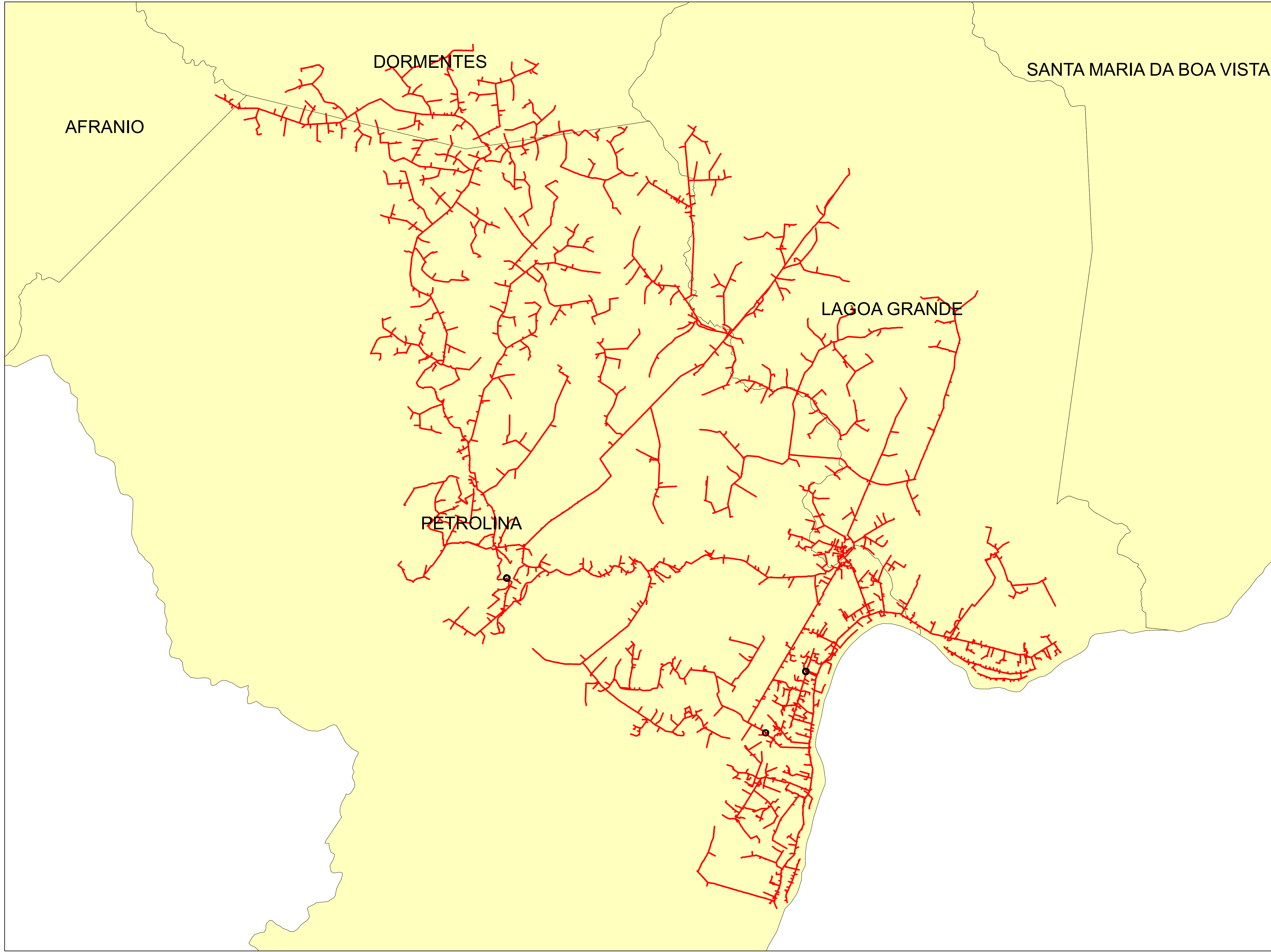

Legendas

- SUBESTAÇÃO
- ALIMENTADOR
- MUNICIPIO

	Descrição:	
	CONJUNTO:	
	Elaborado por:	Setor:
Data:	RBBS	RBBS
28/07/2022	Fonte dos dados:	Escala:
	GSE	1:164.230

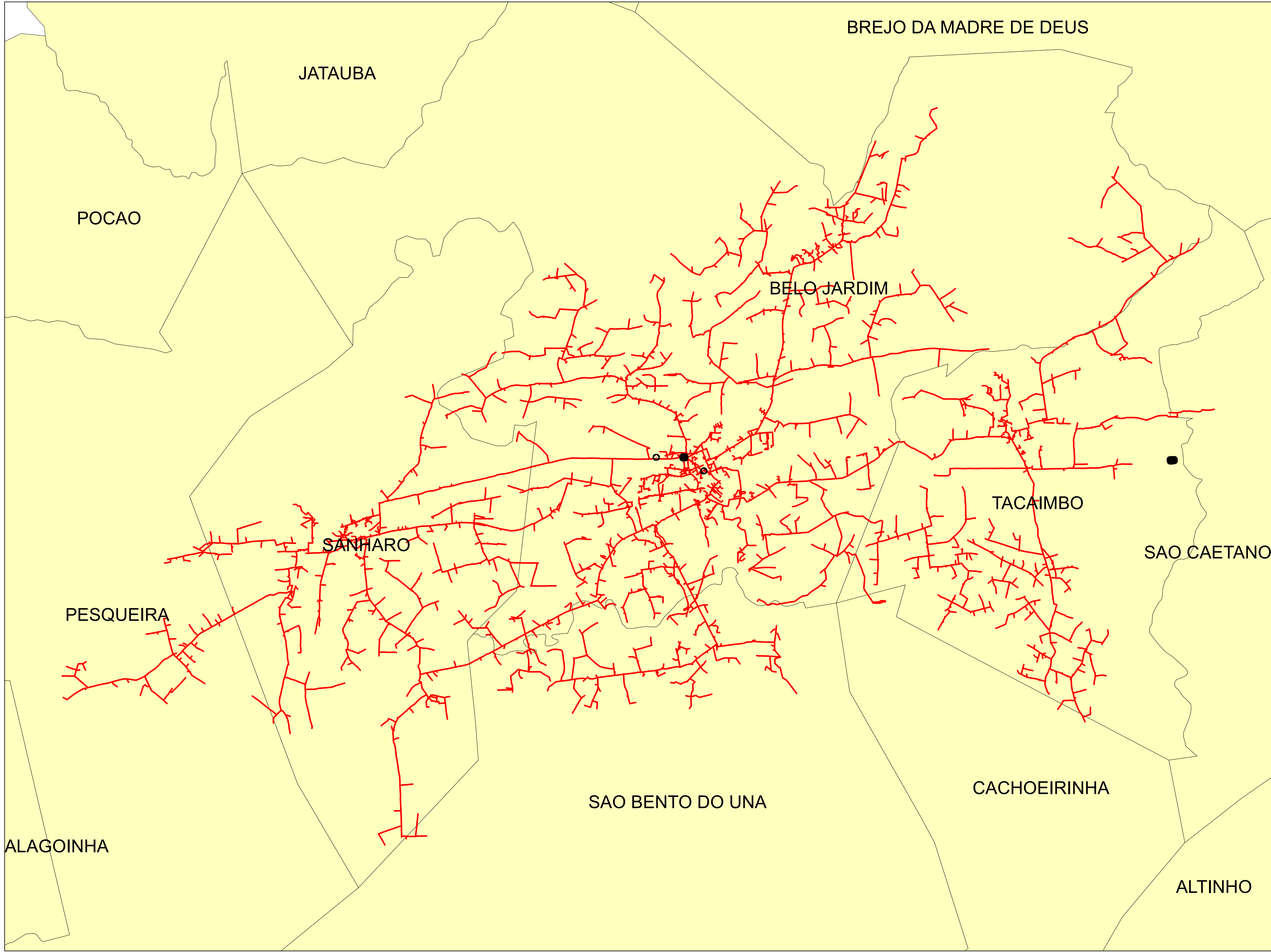

Legendas

-  SUBESTAÇÃO
-  ALIMENTADOR
-  MUNICIPIO

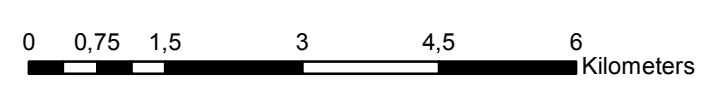

	Descrição:	
	CONJUNTO:	
	Elaborado por:	Setor:
Data:	RBBS	RBBS
28/07/2022	Fonte dos dados:	Escala:
	GSE	1:82.890

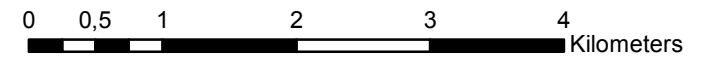
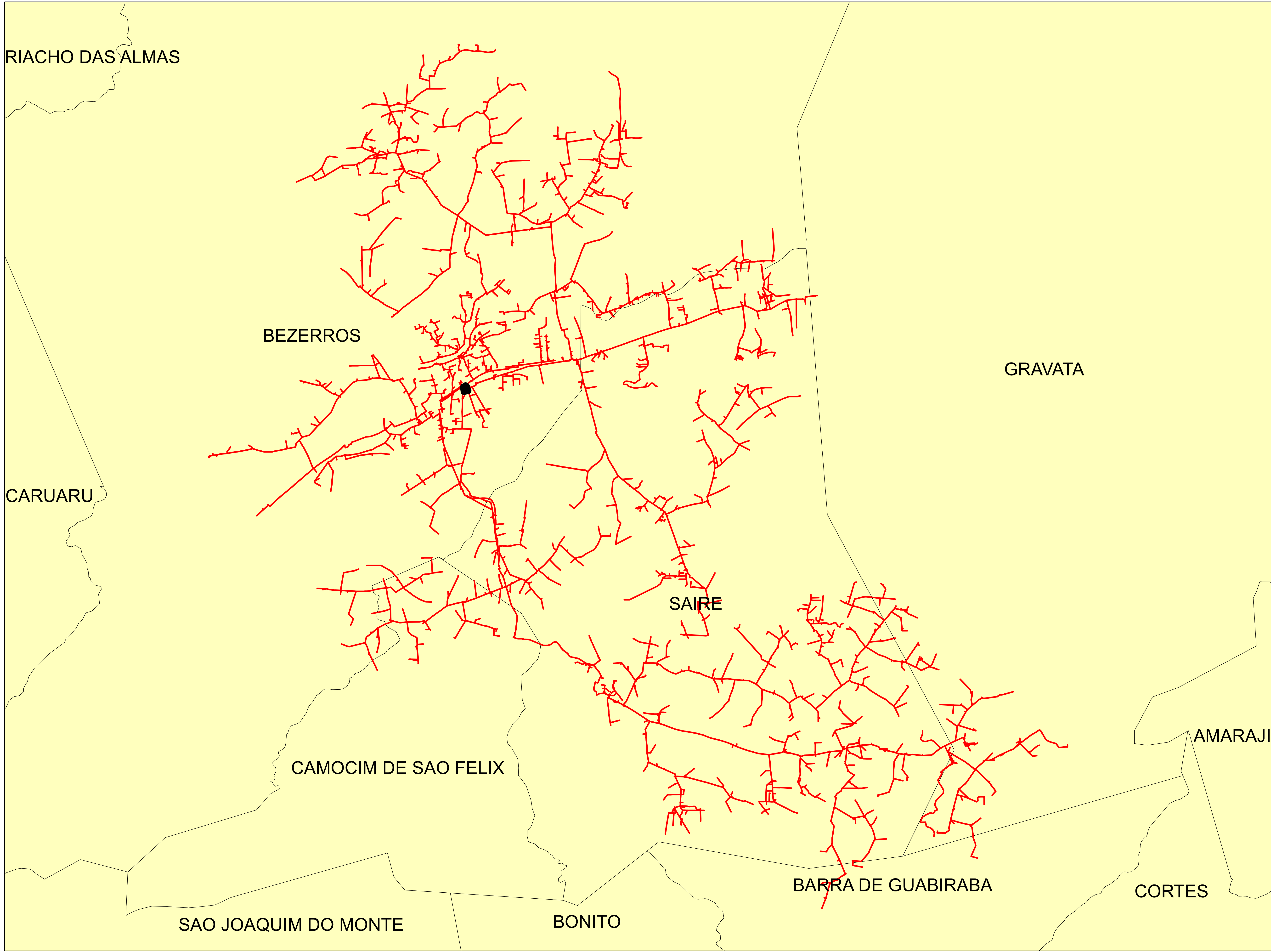

Legendas

- Subestação
- Alimentador
- Município

	Descrição:	
	CONJUNTO:	
	Elaborado por:	Setor:
Data:	RBBS	RBBS
28/07/2022	Fonte dos dados:	Escala:
	GSE	1:56.500

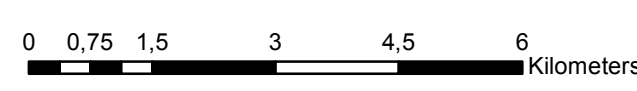
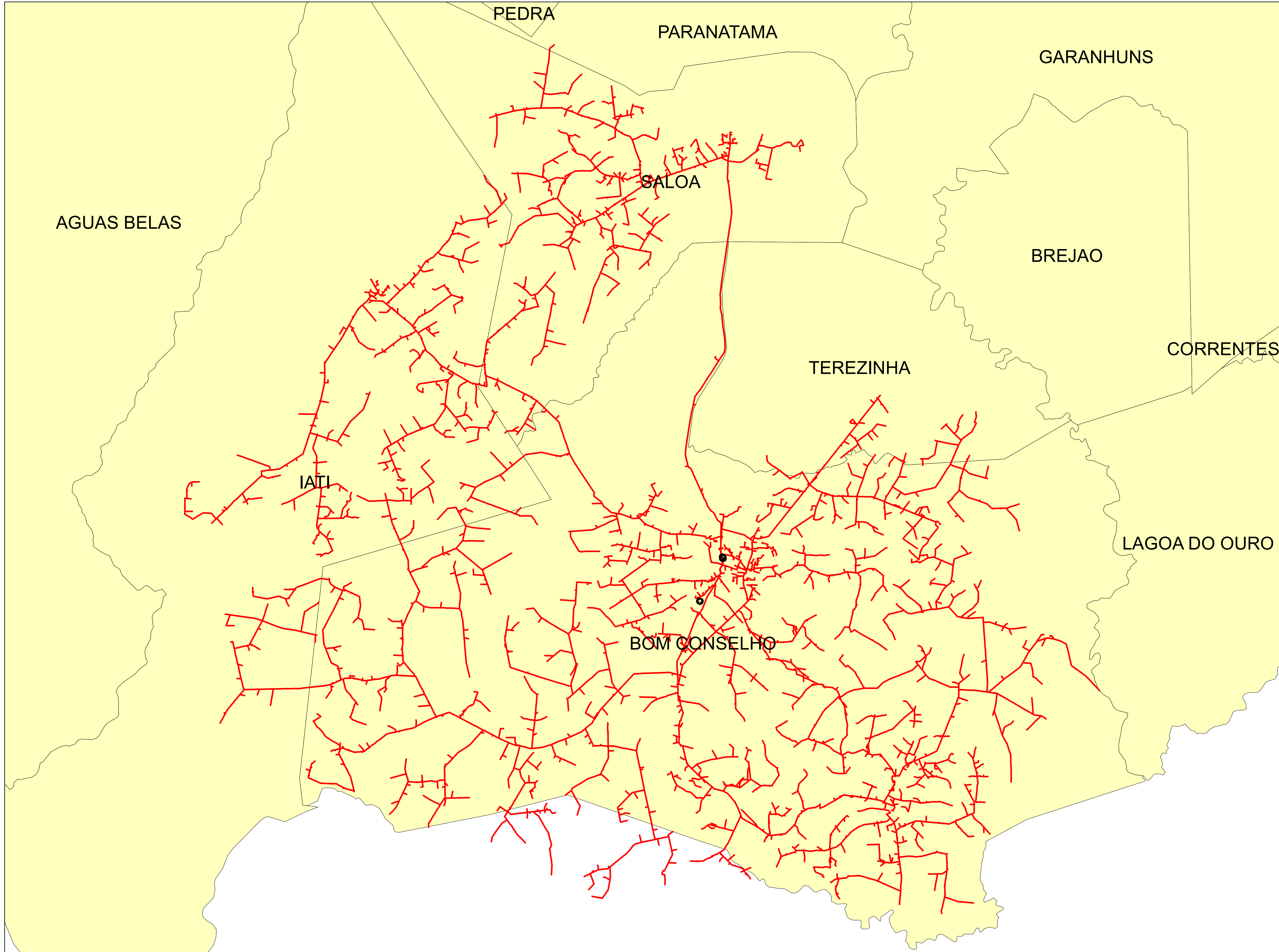

Legendas

- SUBESTAÇÃO
- ALIMENTADOR
- MUNICIPIO

	Descrição:	
	CONJUNTO:	
	Elaborado por:	Setor:
Data:	RBBS	RBBS
28/07/2022	Fonte dos dados:	Escala:
	GSE	1:91.870

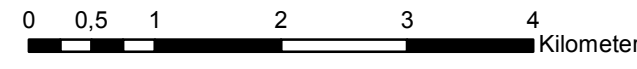
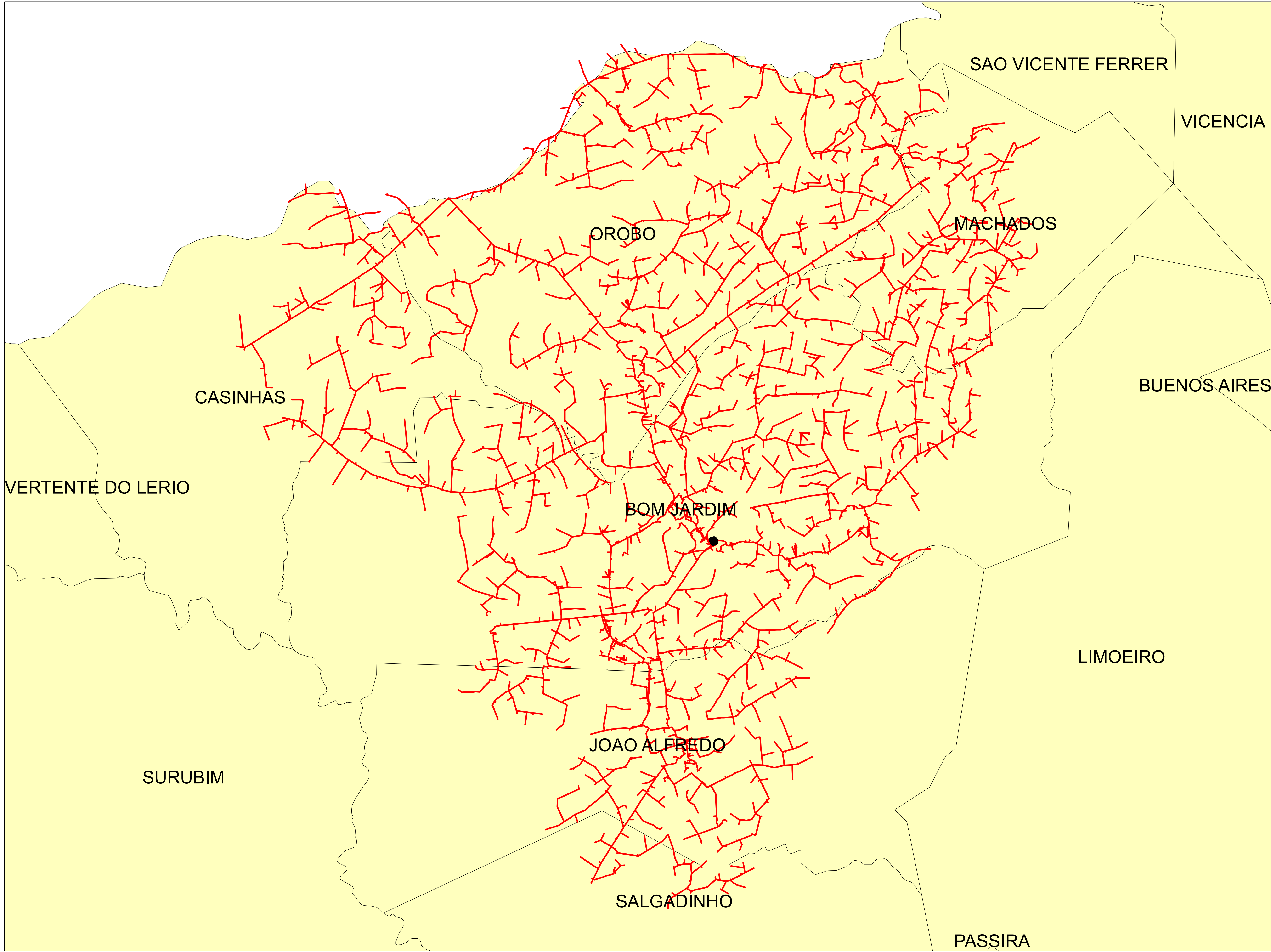

Legendas

- SUBESTAÇÃO
- ALIMENTADOR
- MUNICIPIO

	Descrição:	
	CONJUNTO:	
	Elaborado por:	Setor:
Data:	RBBS	RBBS
28/07/2022	Fonte dos dados:	Escala:
	GSE	1:59.950

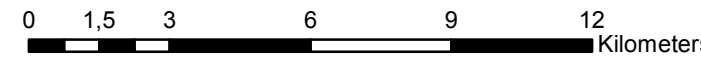
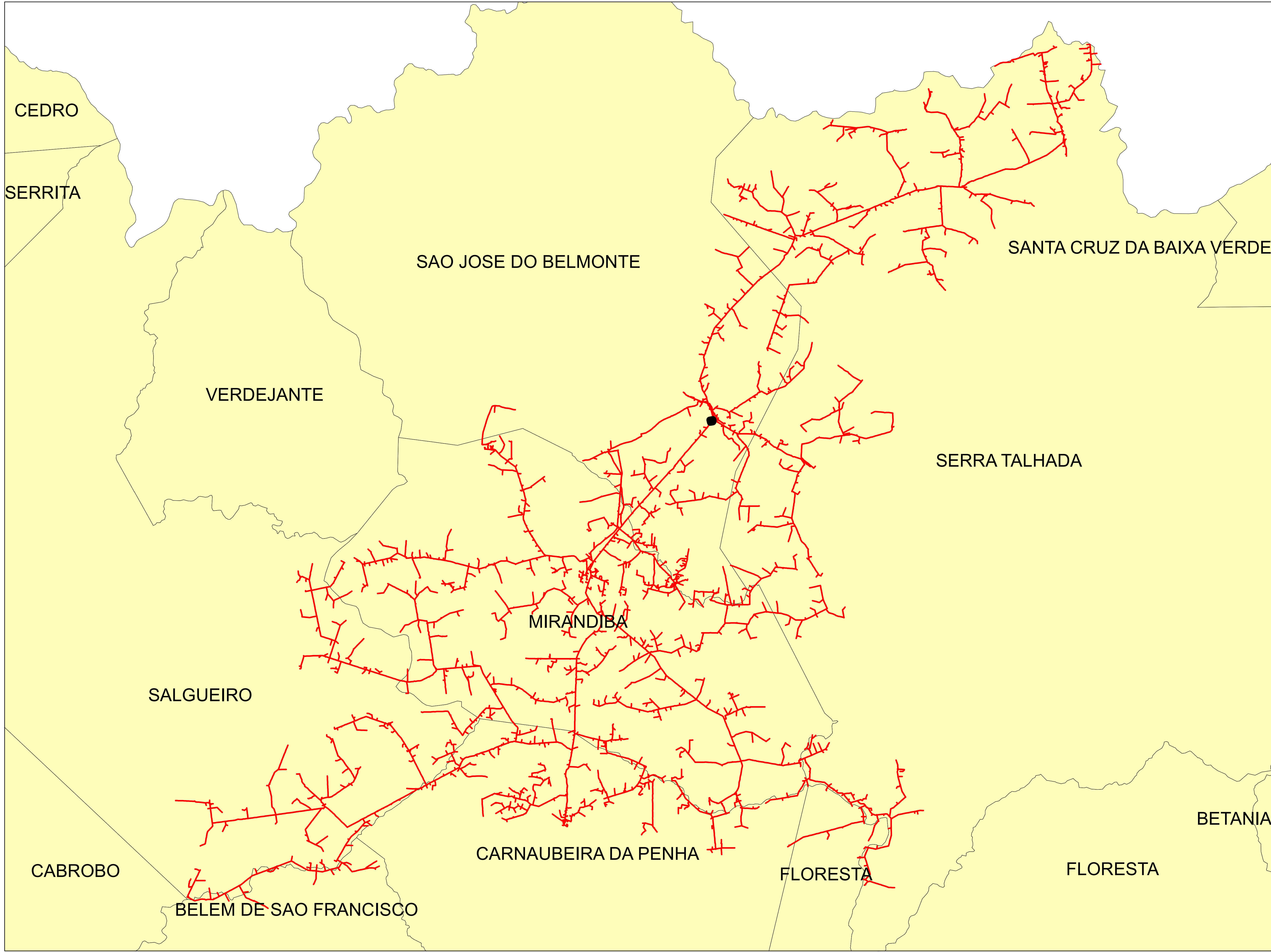



Legendas

- SUBESTAÇÃO
- ALIMENTADOR
- MUNICIPIO

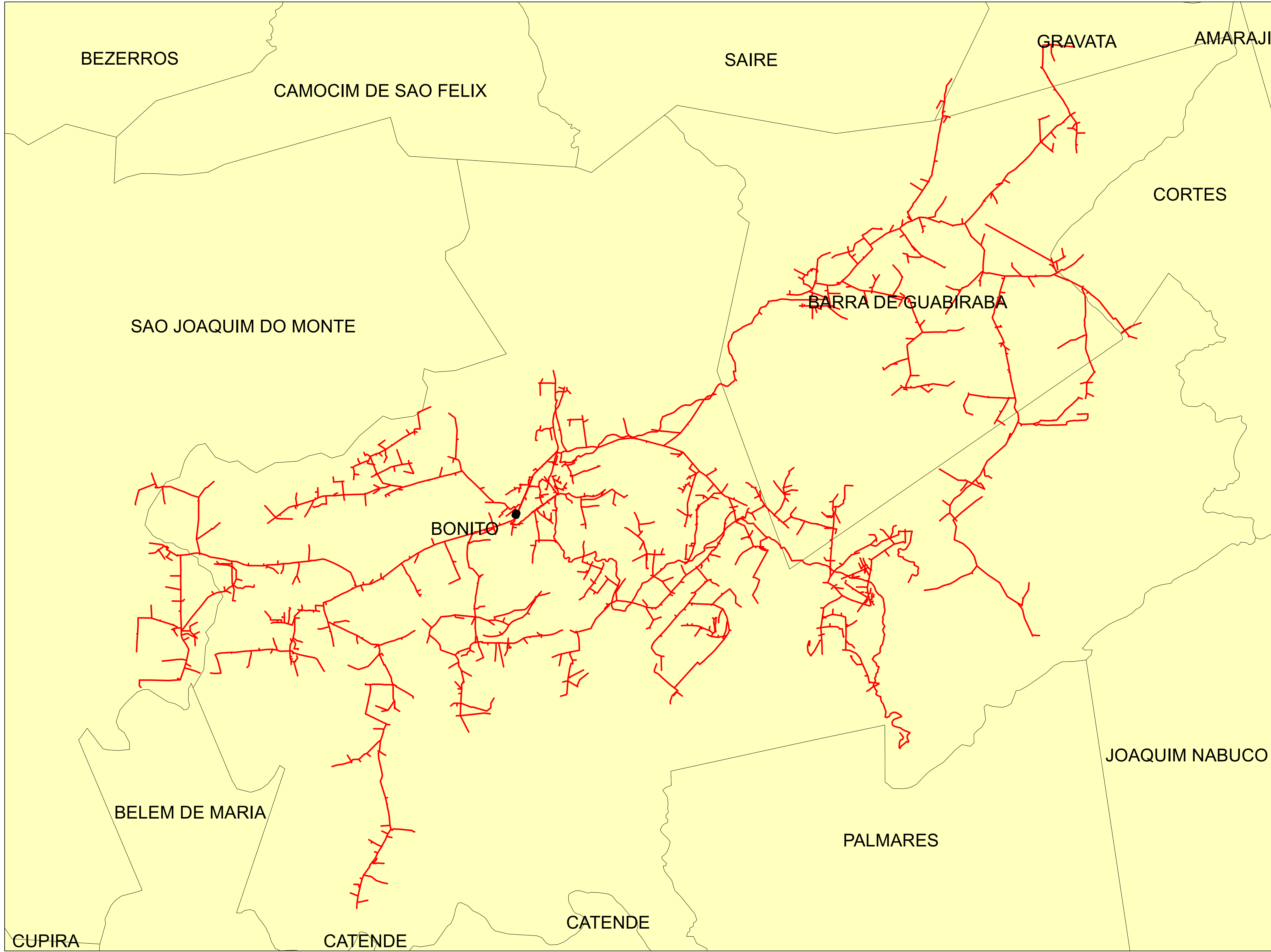
	Descrição:	
	CONJUNTO:	
	Elaborado por:	Setor:
Data:	RBBS	RBBS
28/07/2022	Fonte dos dados:	Escala:
	GSE	1:161.030



Legendas

-  SUBESTAÇÃO
-  ALIMENTADOR
-  MUNICIPIO

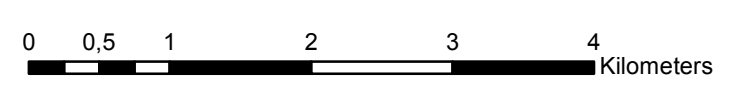

	Descrição:	
	CONJUNTO:	
	Elaborado por:	Setor:
Data:	RBBS	RBBS
28/07/2022	Fonte dos dados:	Escala:
	GSE	1:53.500

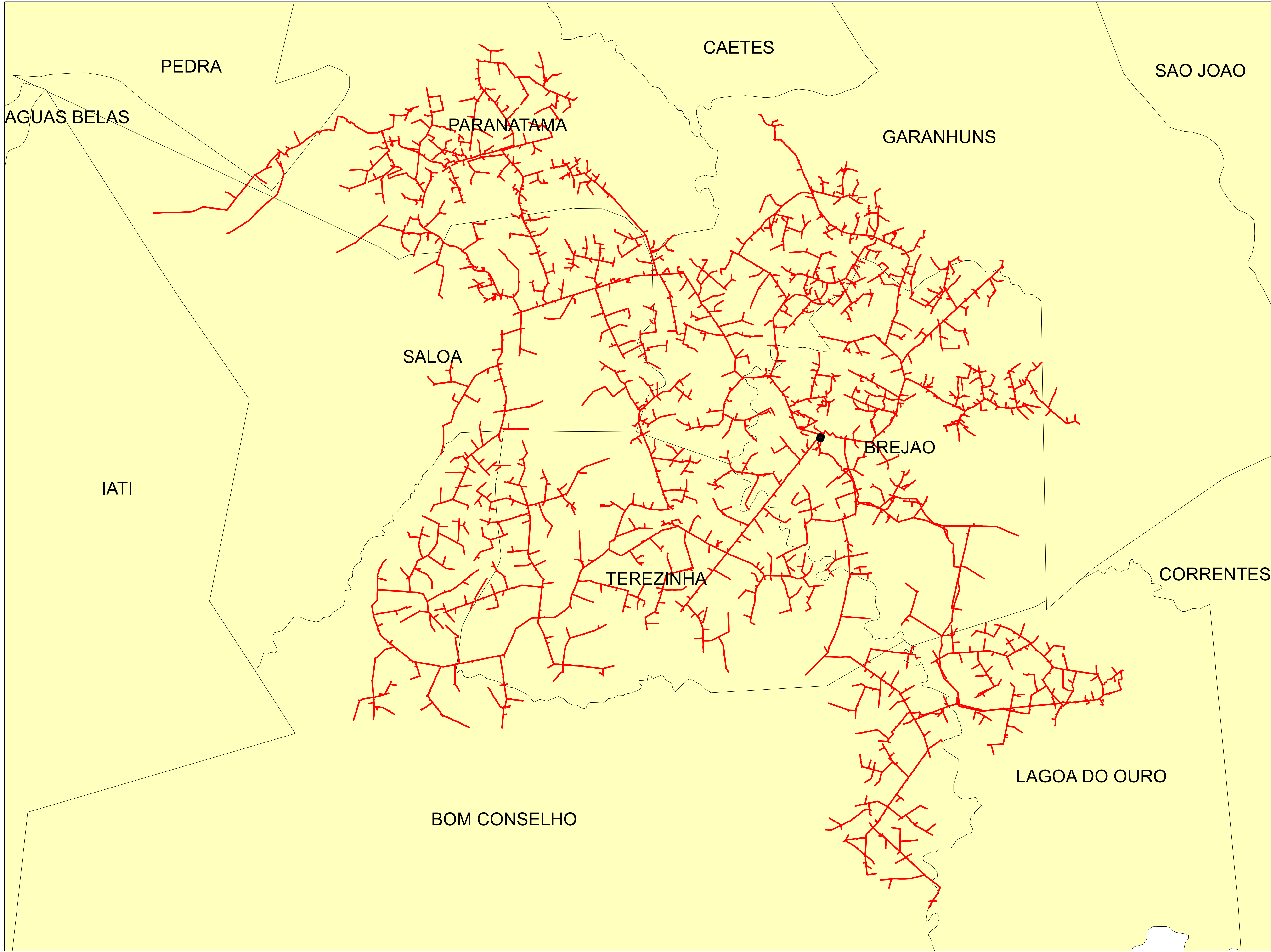

Legendas

-  SUBESTAÇÃO
-  ALIMENTADOR
-  MUNICIPIO

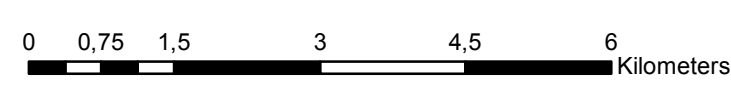

	Descrição:	
	CONJUNTO:	
	Elaborado por:	Setor:
Data:	RBBS	RBBS
28/07/2022	Fonte dos dados:	Escala:
	GSE	1:77.870

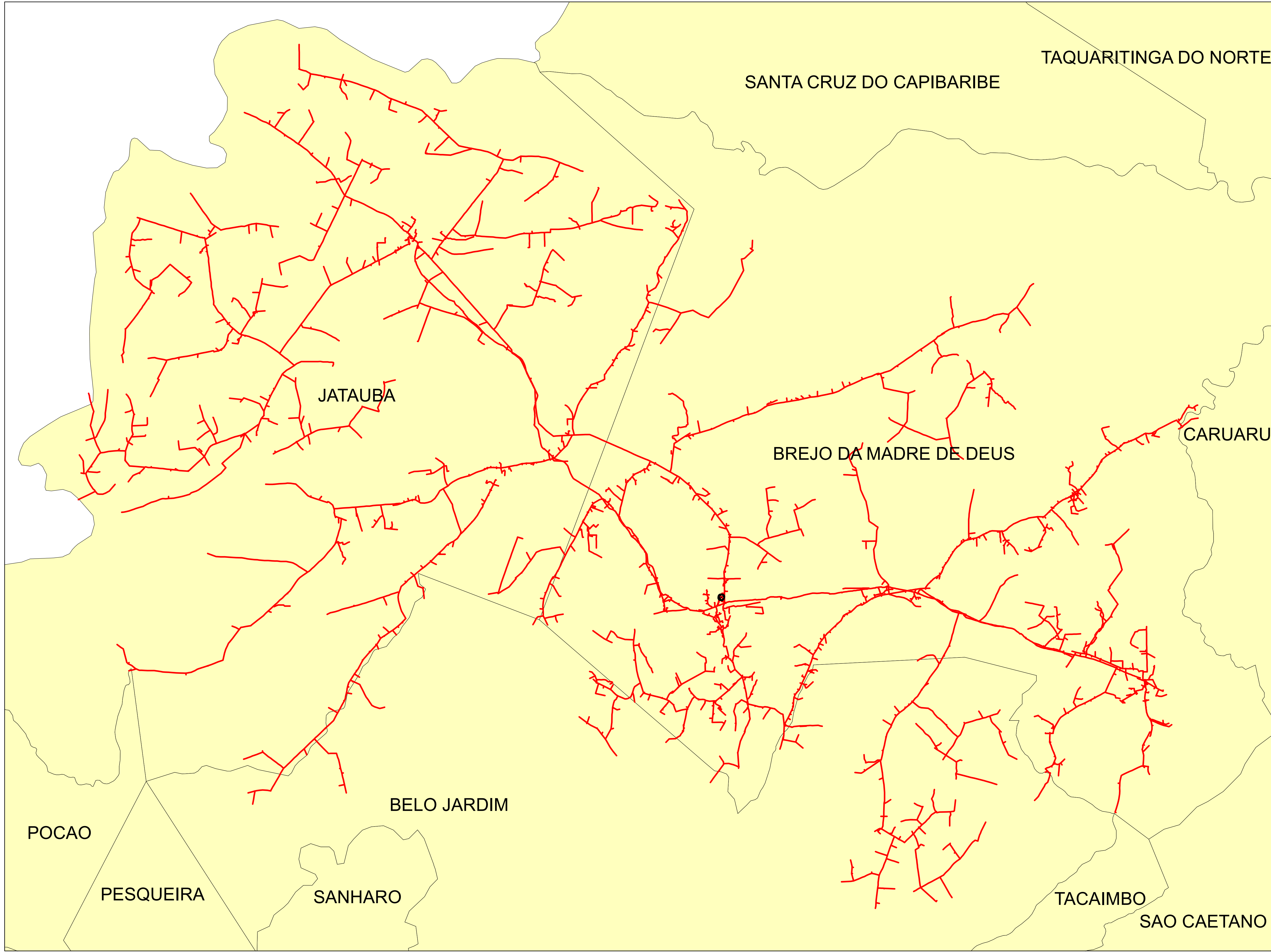

Legendas

- SUBESTAÇÃO
- ALIMENTADOR
- MUNICIPIO

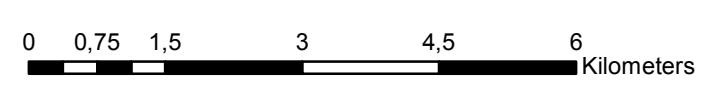

	Descrição:	
	CONJUNTO:	
	Elaborado por:	Setor:
Data:	RBBS	RBBS
28/07/2022	Fonte dos dados:	Escala:
	GSE	1:82.880

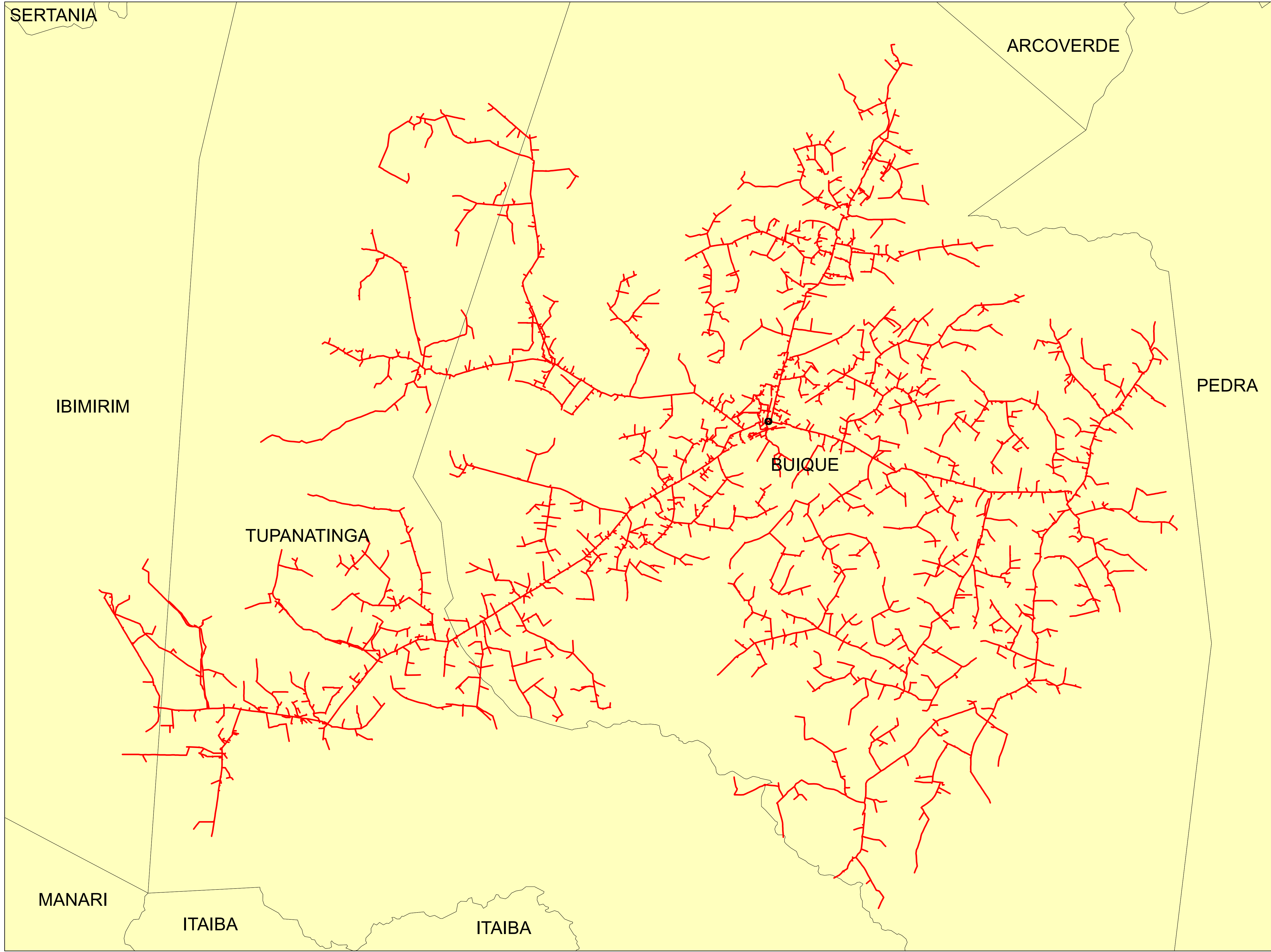

Legendas

-  SUBESTAÇÃO
-  ALIMENTADOR
-  MUNICIPIO

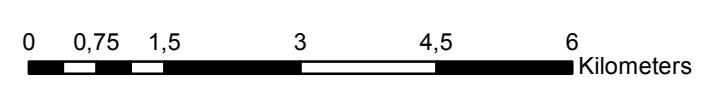

	Descrição:	
	CONJUNTO:	
	Elaborado por:	Setor:
Data:	RBBS	RBBS
28/07/2022	Fonte dos dados:	Escala:
	GSE	1:83.420

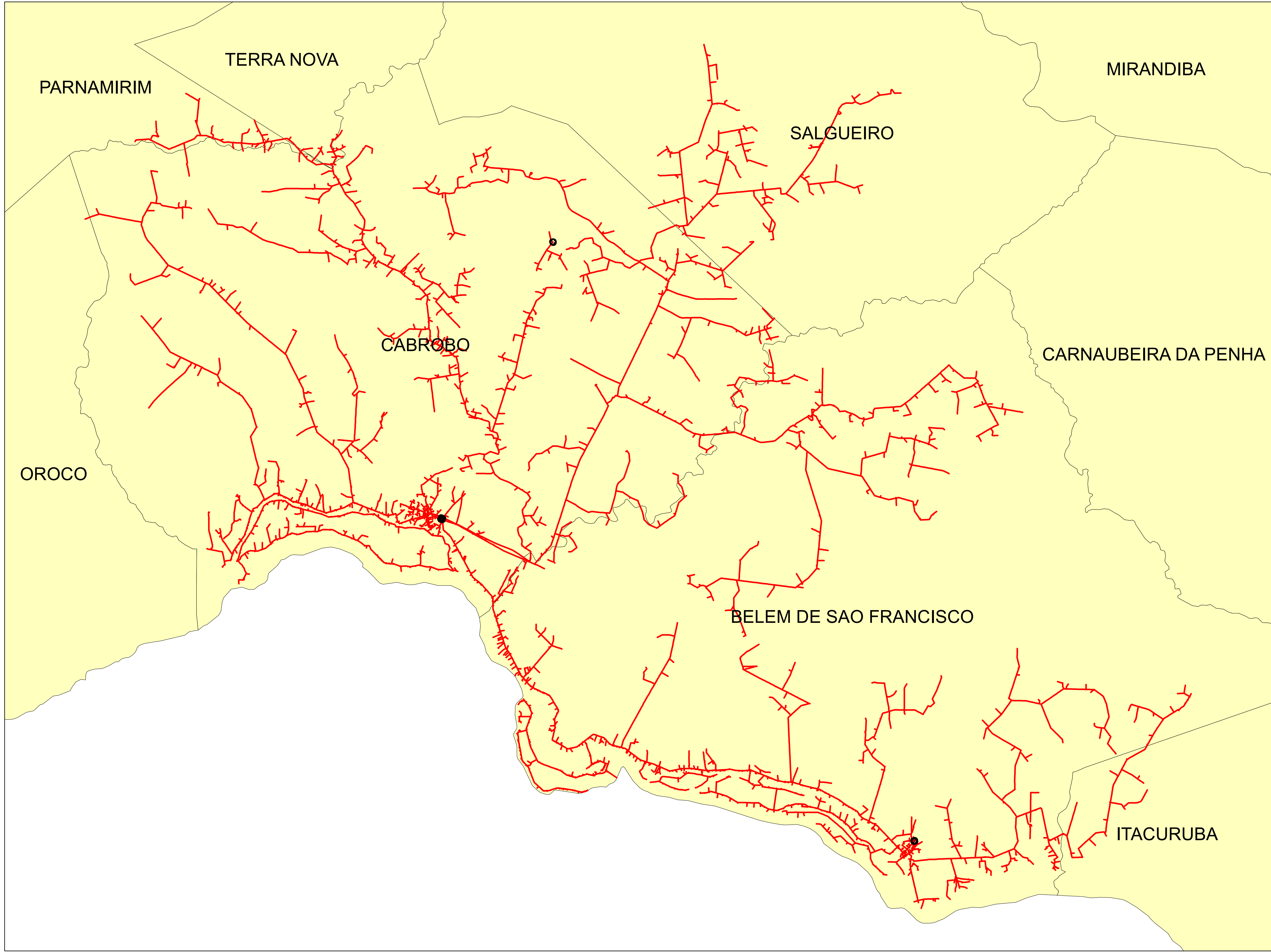

Legendas

- SUBESTAÇÃO
- ALIMENTADOR
- MUNICIPIO

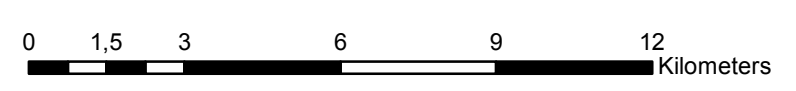

	Descrição:	
	CONJUNTO:	
	Elaborado por:	Setor:
Data:	RBBS	RBBS
28/07/2022	Fonte dos dados:	Escala:
	GSE	1:145.620

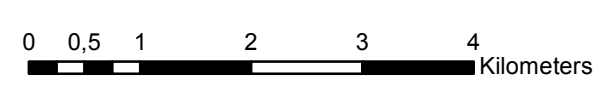
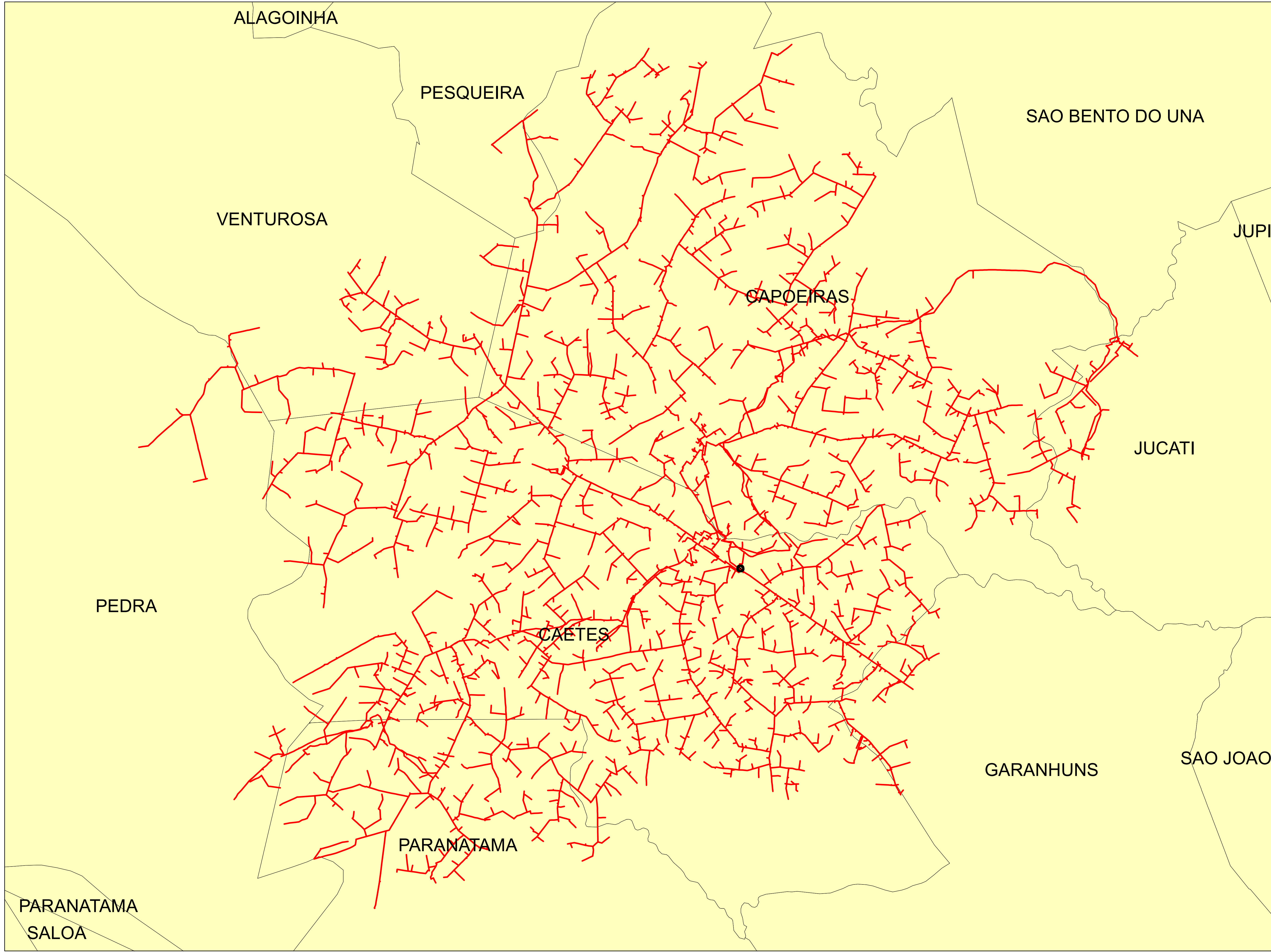

Legendas

- SUBESTAÇÃO
- ALIMENTADOR
- MUNICIPIO

	Descrição:	
	CONJUNTO:	
	Elaborado por:	Setor:
Data:	RBBS	RBBS
28/07/2022	Fonte dos dados:	Escala:
	GSE	1:67.940

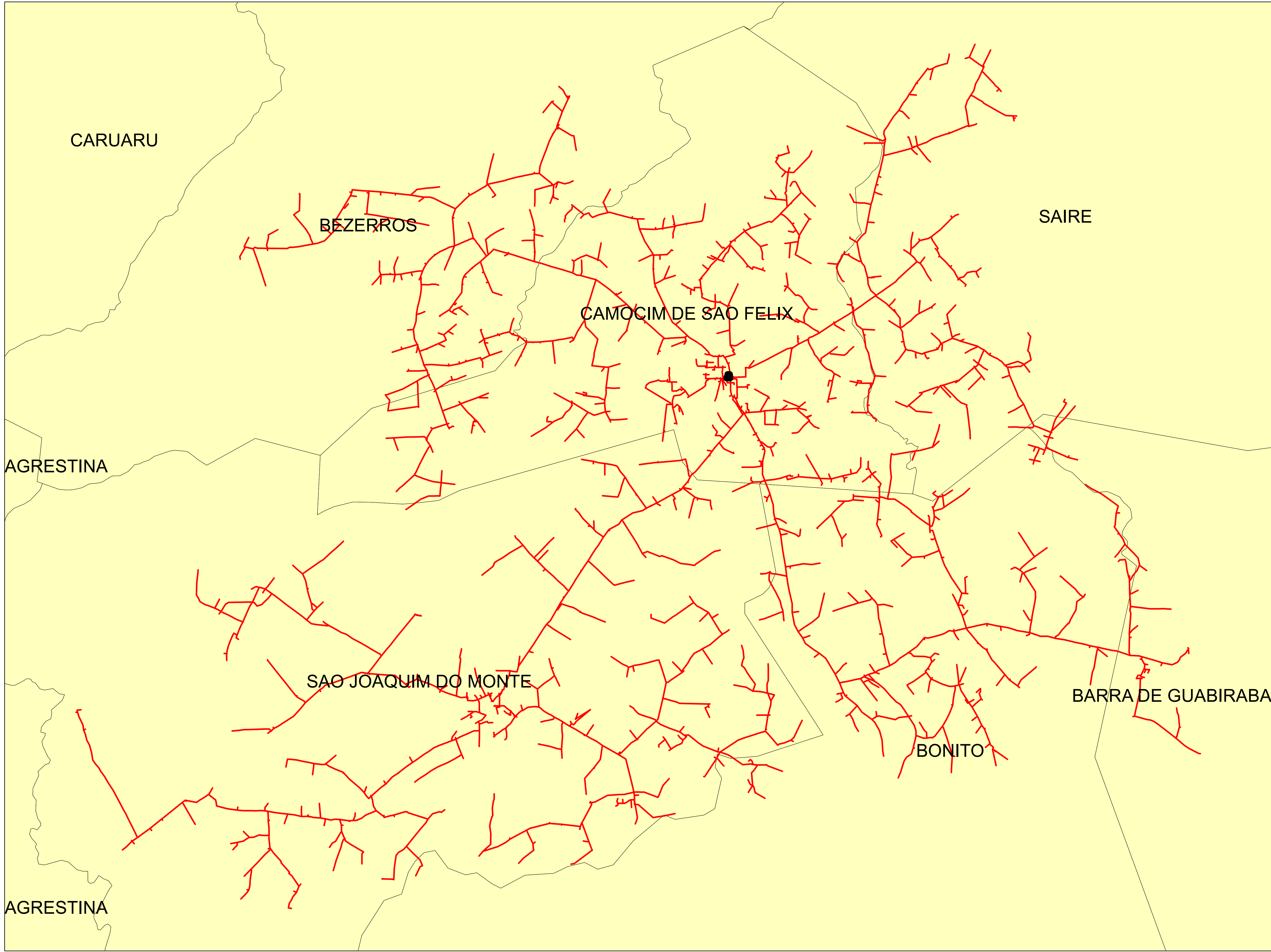

Legendas

-  SUBESTAÇÃO
-  ALIMENTADOR
-  MUNICIPIO

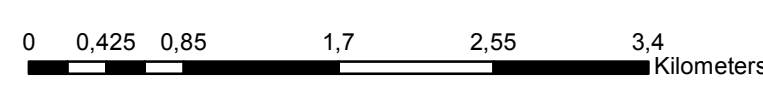

	Descrição:	
	CONJUNTO:	
	Elaborado por:	Setor:
Data:	RBBS	RBBS
28/07/2022	Fonte dos dados:	Escala:
	GSE	1:41.480

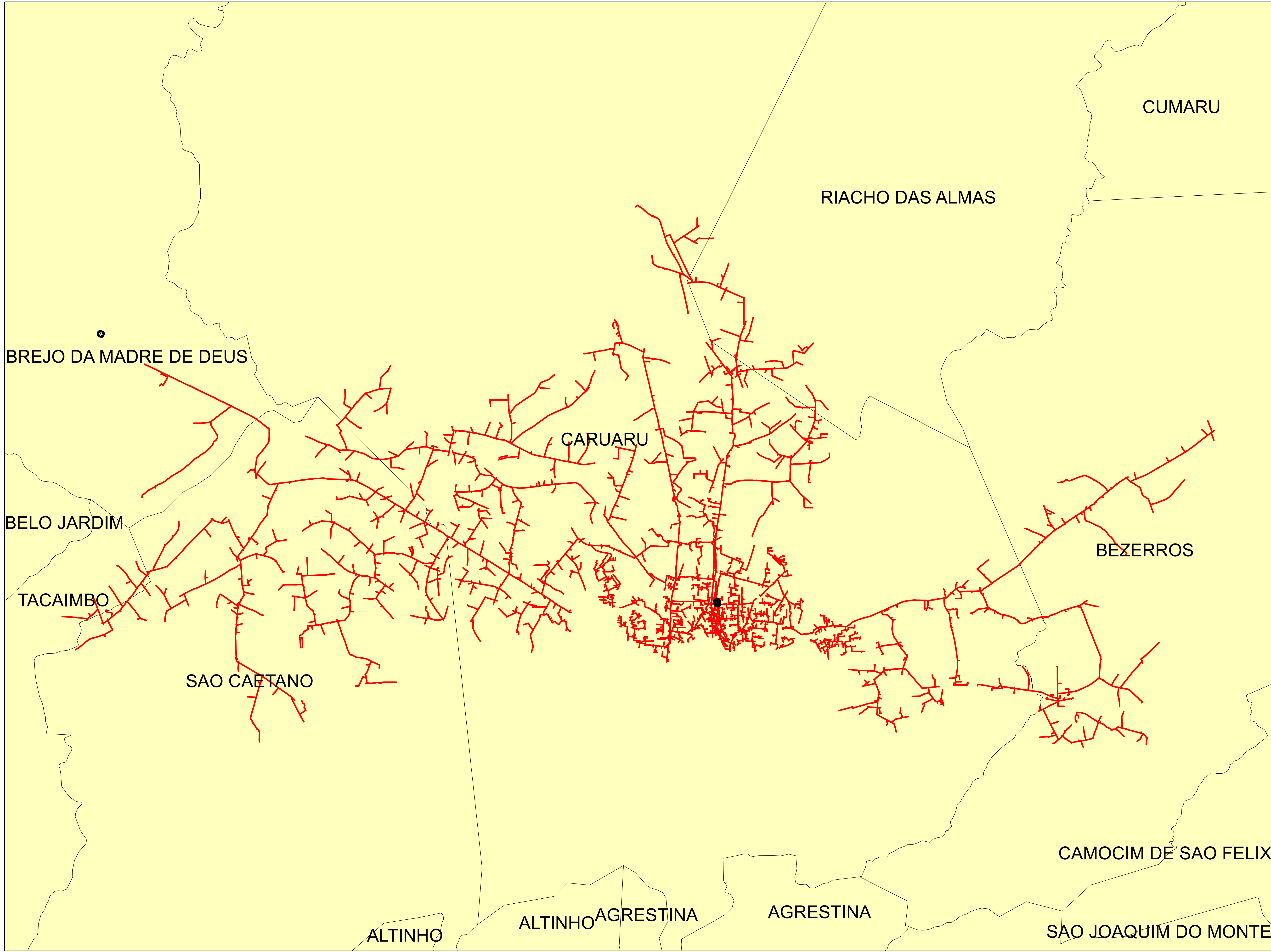

Legendas

- SUBESTAÇÃO
- ALIMENTADOR
- MUNICIPIO

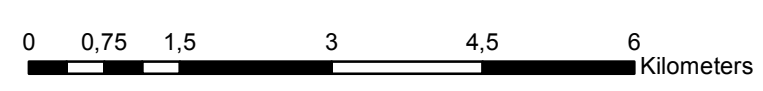

	Descrição:	
	CONJUNTO:	
	Elaborado por:	Setor:
Data:	RBBS	RBBS
28/07/2022	Fonte dos dados:	Escala:
	GSE	1:74.900

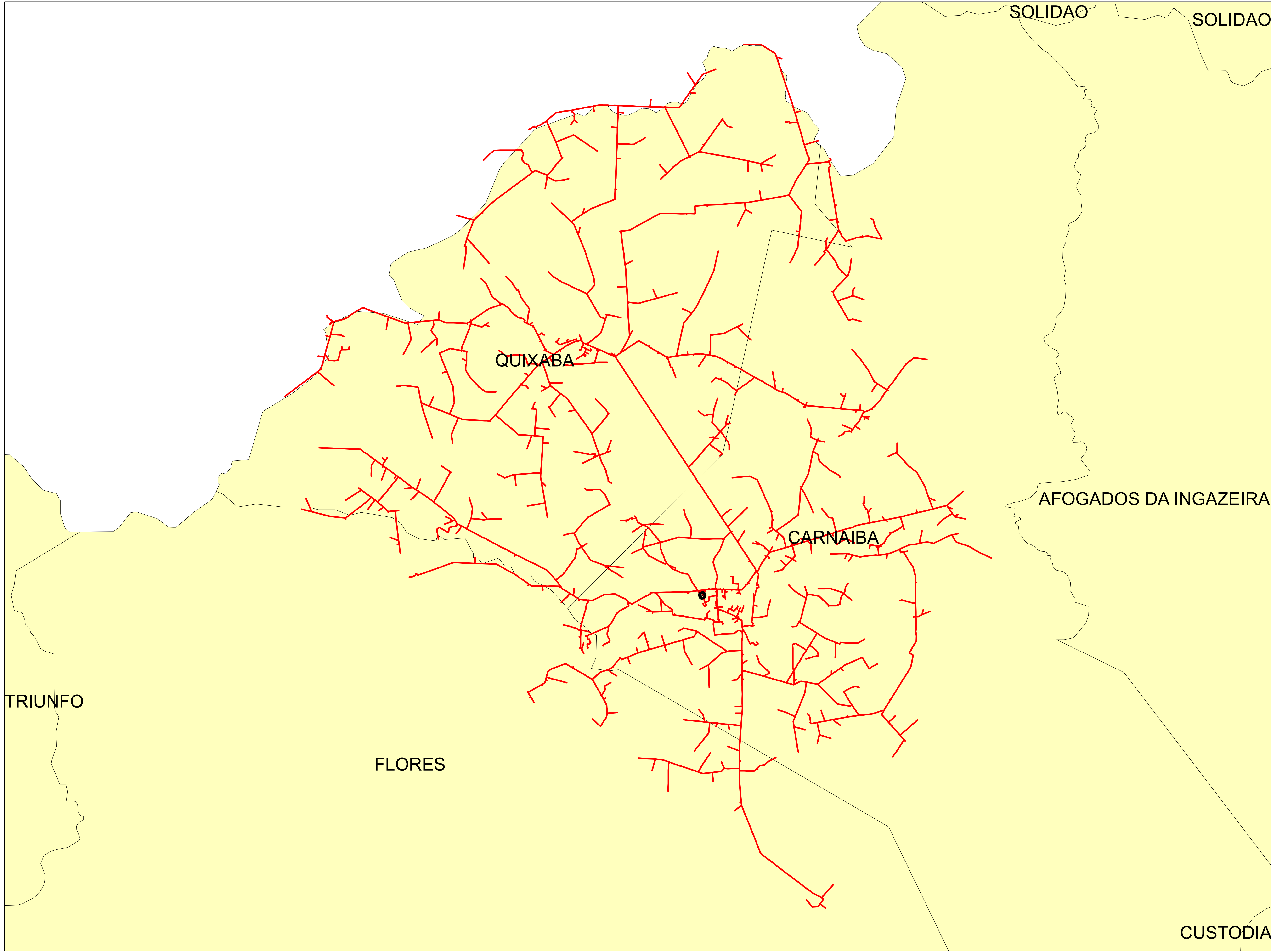

Legendas

- SUBESTAÇÃO
- ALIMENTADOR
- MUNICIPIO

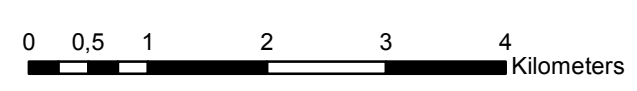

	Descrição:	
	CONJUNTO:	
	Elaborado por:	Setor:
Data:	RBBS	RBBS
28/07/2022	Fonte dos dados:	Escala:
	GSE	1:63.430

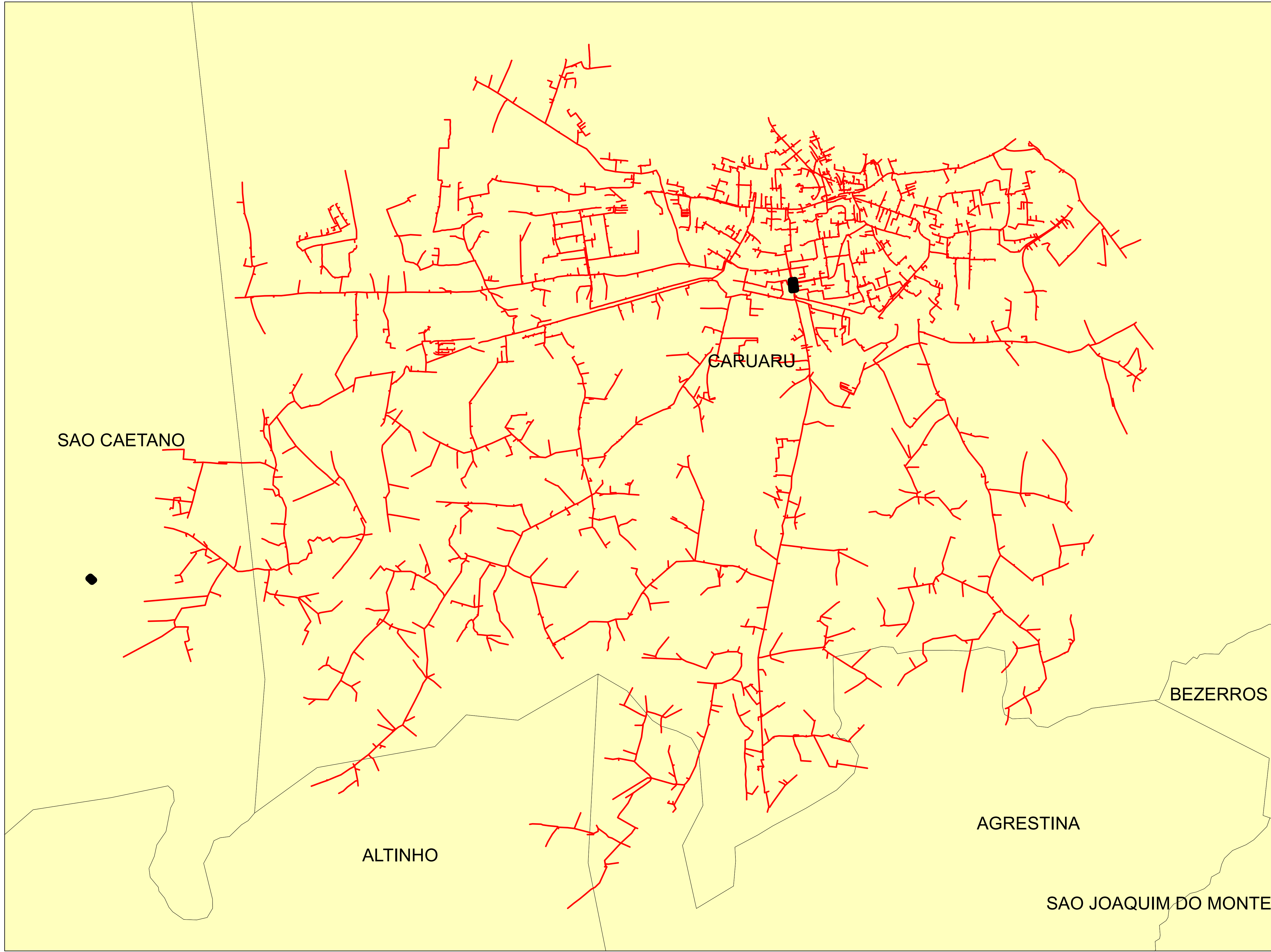

Legendas

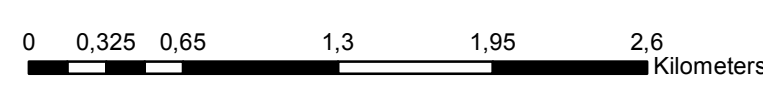

- SUBESTAÇÃO
- ALIMENTADOR
- MUNICIPIO

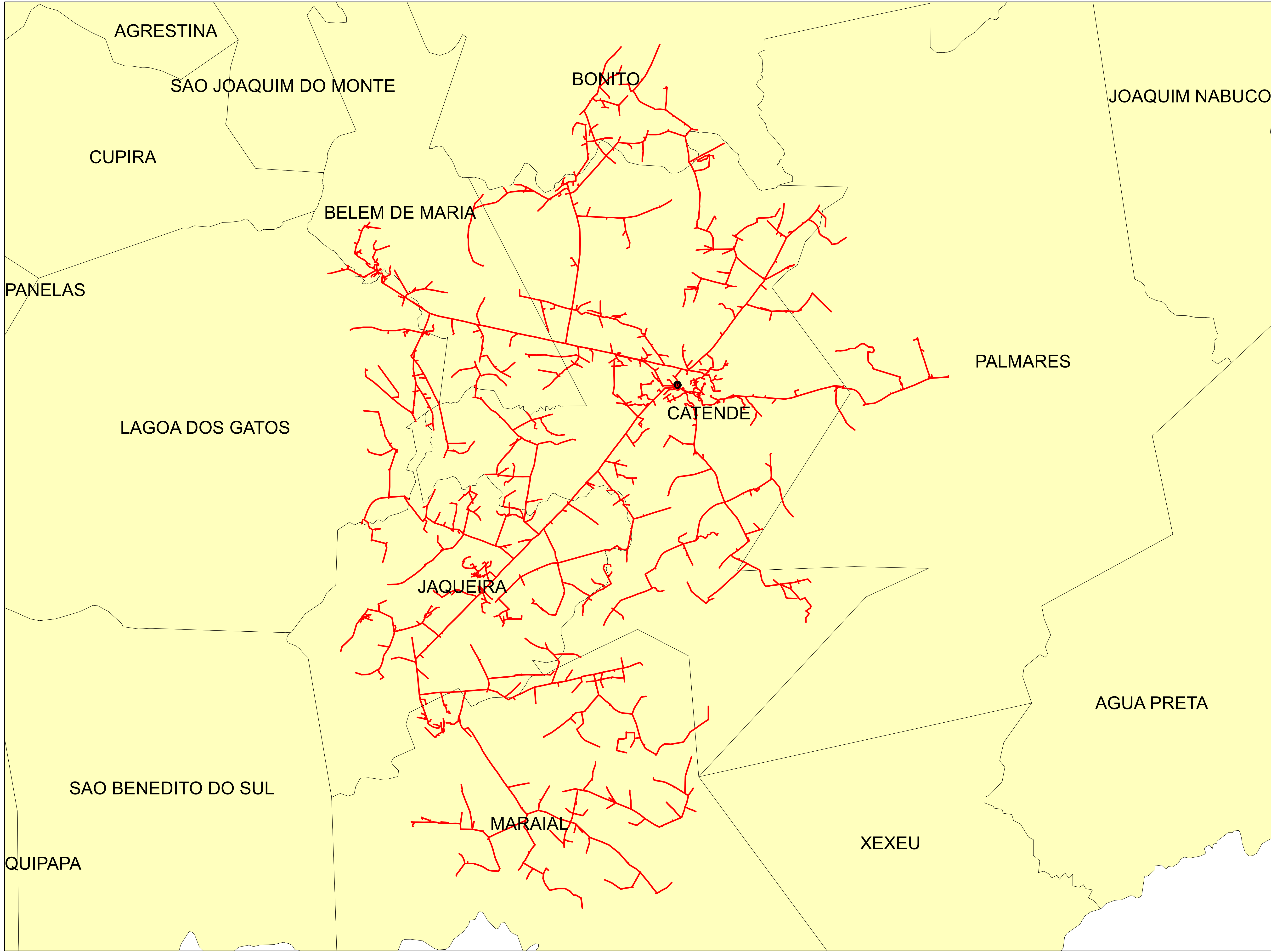

	Descrição:	
	CONJUNTO:	
	Elaborado por:	Setor:
Data:	RBBS	RBBS
28/07/2022	Fonte dos dados:	Escala:
	GSE	1:31.770



Legendas

-  SUBESTAÇÃO
-  ALIMENTADOR
-  MUNICIPIO

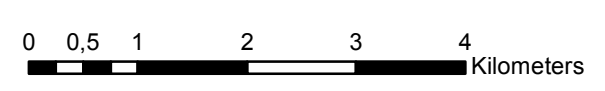

	Descrição:	
	CONJUNTO:	
	Elaborado por:	Setor:
Data:	RBBS	RBBS
28/07/2022	Fonte dos dados:	Escala:
	GSE	1:69.240

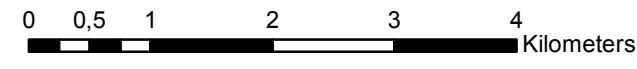
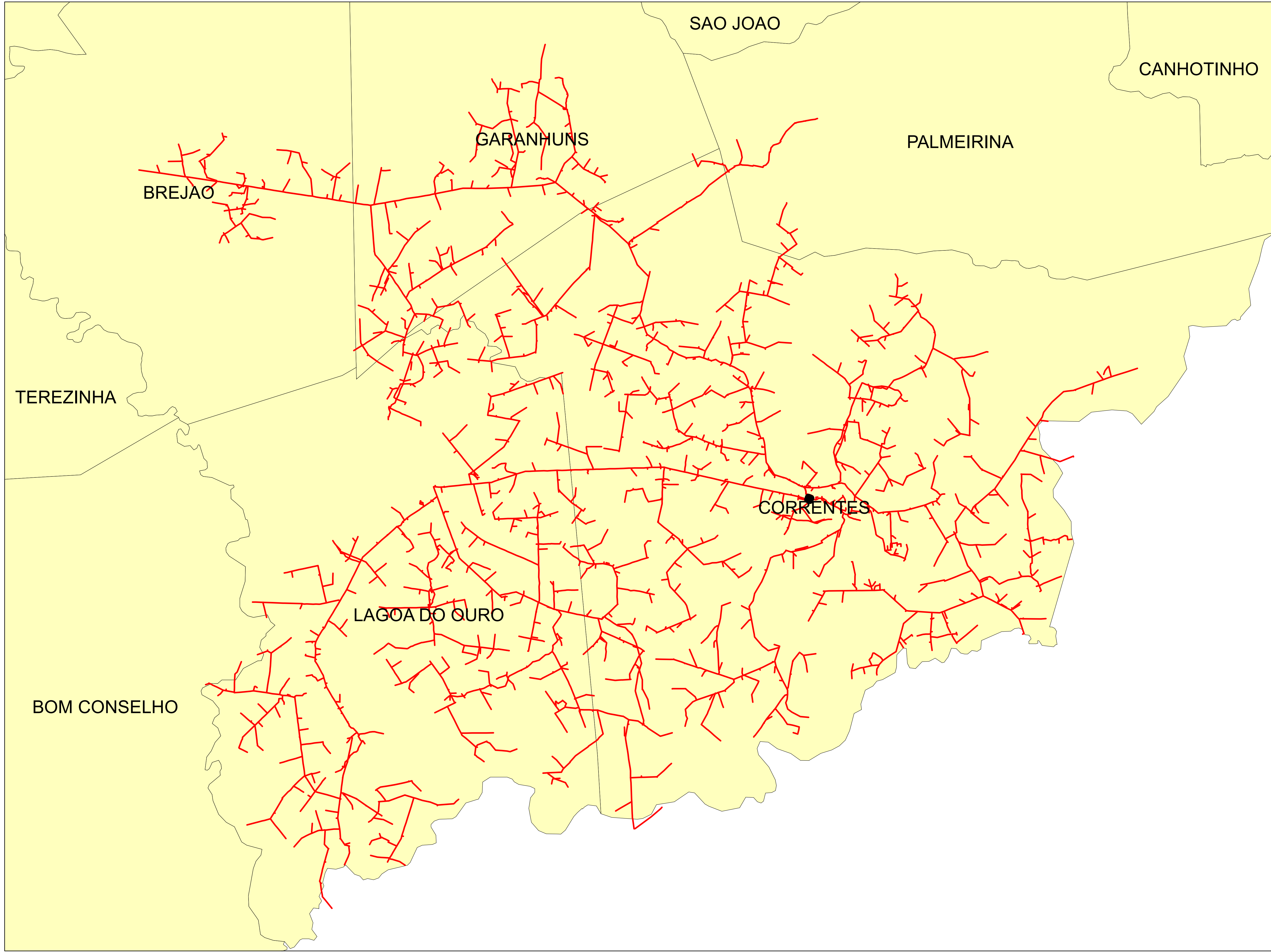

Legendas

- SUBESTAÇÃO
- ALIMENTADOR
- MUNICIPIO

	Descrição:	
	CONJUNTO:	
	Elaborado por:	Setor:
Data:	RBBS	RBBS
28/07/2022	Fonte dos dados:	Escala:
	GSE	1:61.980

SÃO CAETANO

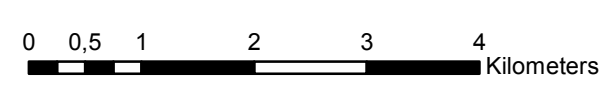
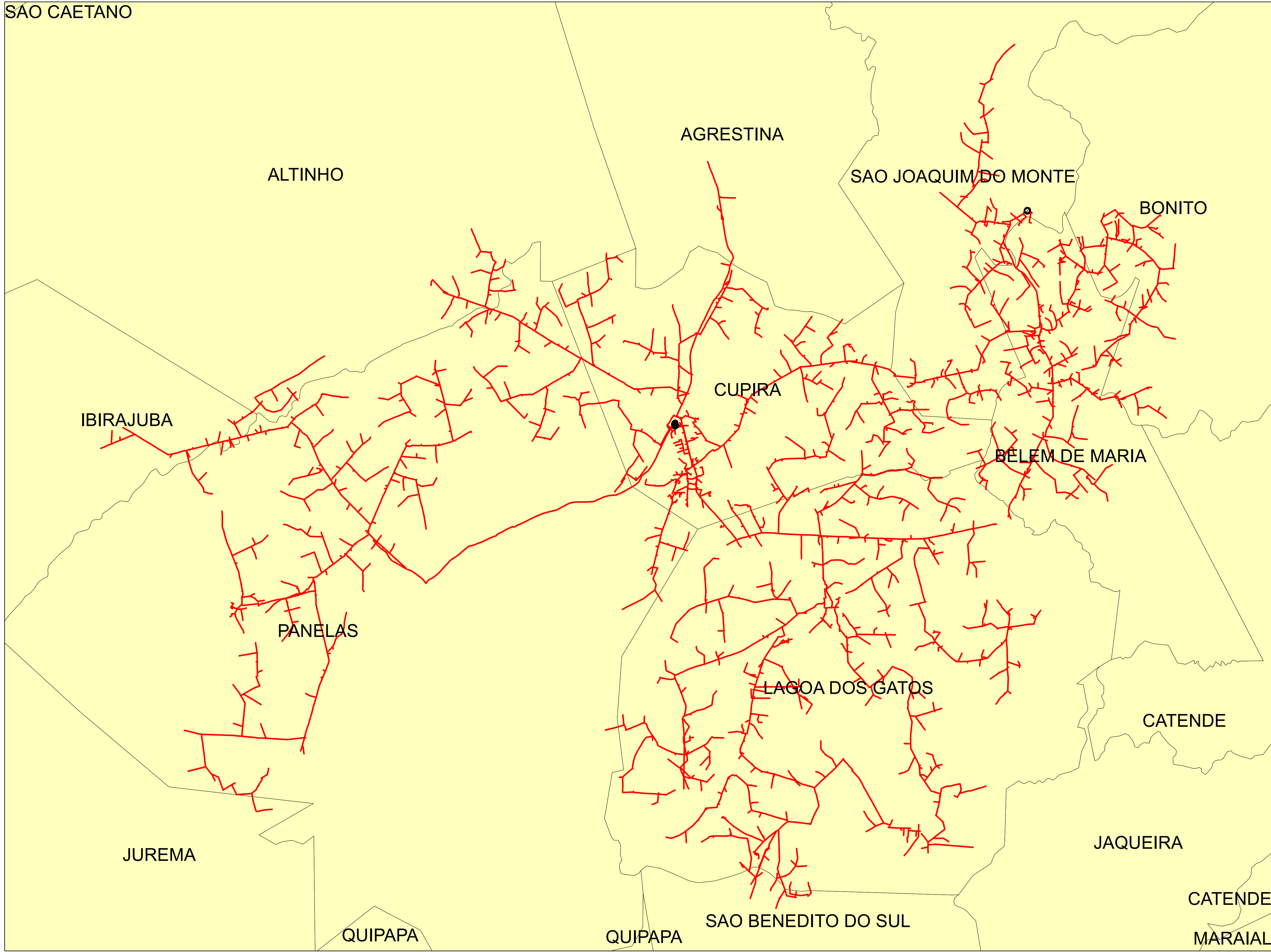

Legendas

- SUBESTAÇÃO
- ALIMENTADOR
- MUNICIPIO

	Descrição:	
	CONJUNTO:	
	Elaborado por:	Setor:
Data:	RBBS	RBBS
28/07/2022	Fonte dos dados:	Escala:
	GSE	1:67.060

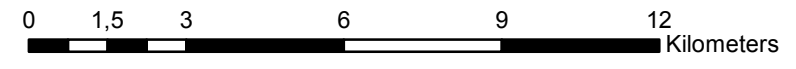
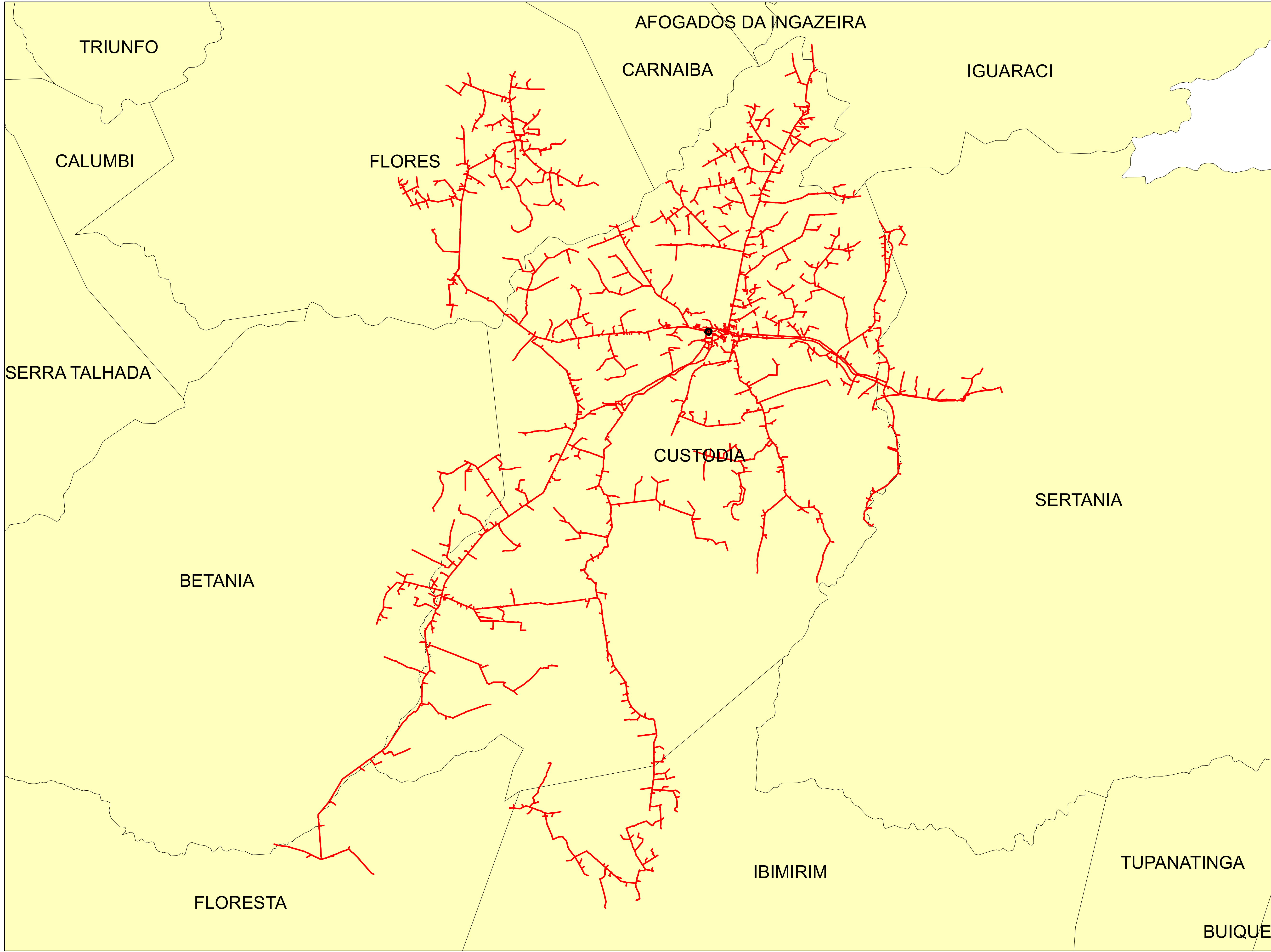



Legendas

- SUBESTAÇÃO
- ALIMENTADOR
- MUNICIPIO

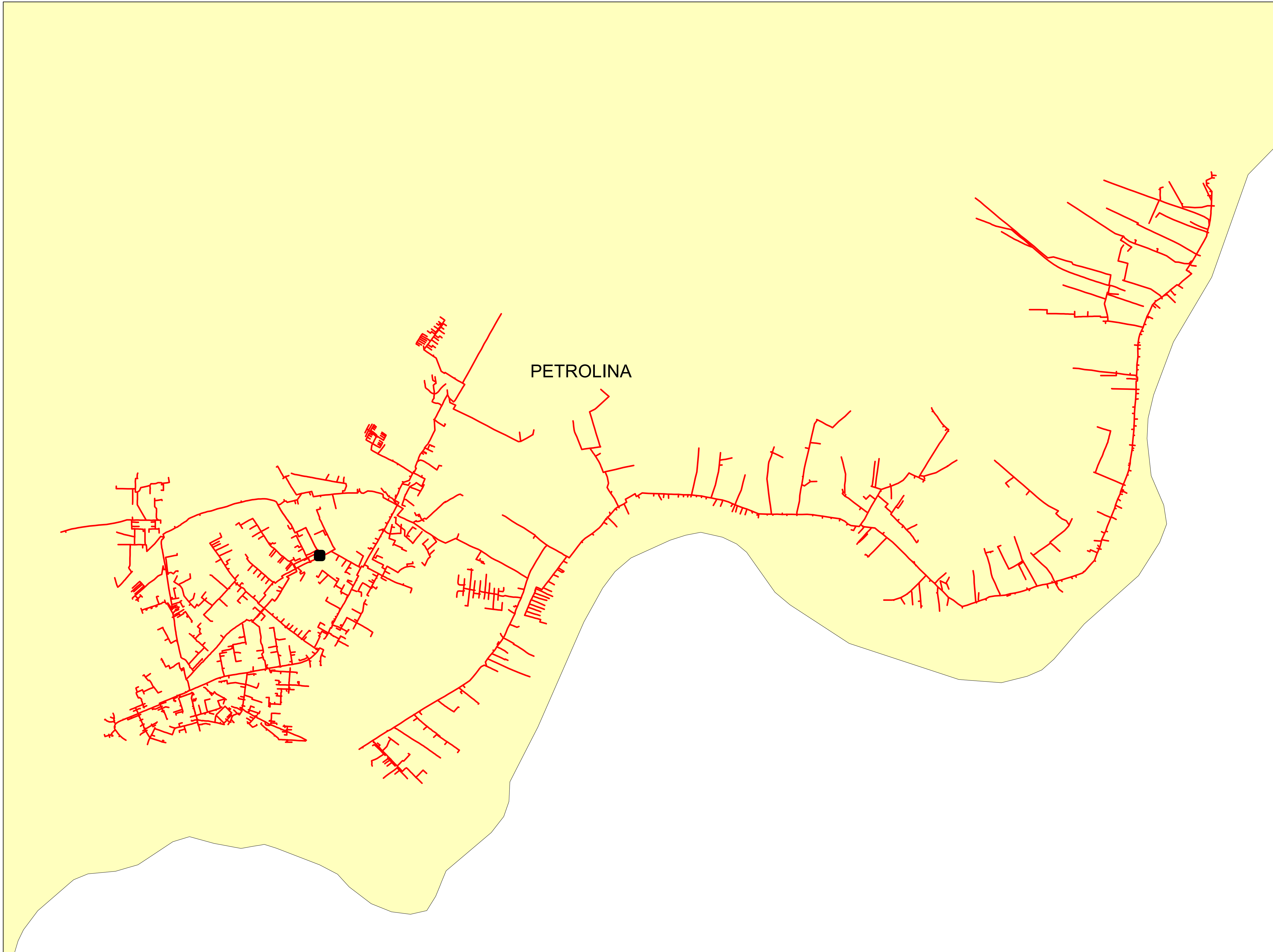
	Descrição:	
	CONJUNTO:	
	Elaborado por:	Setor:
Data:	RBBS	RBBS
28/07/2022	Fonte dos dados:	Escala:
	GSE	1:143.820



Legendas

-  SUBESTAÇÃO
-  ALIMENTADOR
-  MUNICIPIO

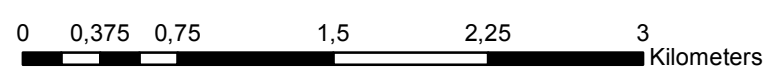

	Descrição:	
	CONJUNTO:	
	Elaborado por:	Setor:
Data:	RBBS	RBBS
28/07/2022	Fonte dos dados:	Escala:
	GSE	1:36.540

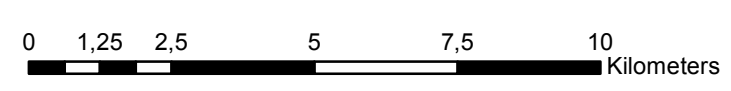
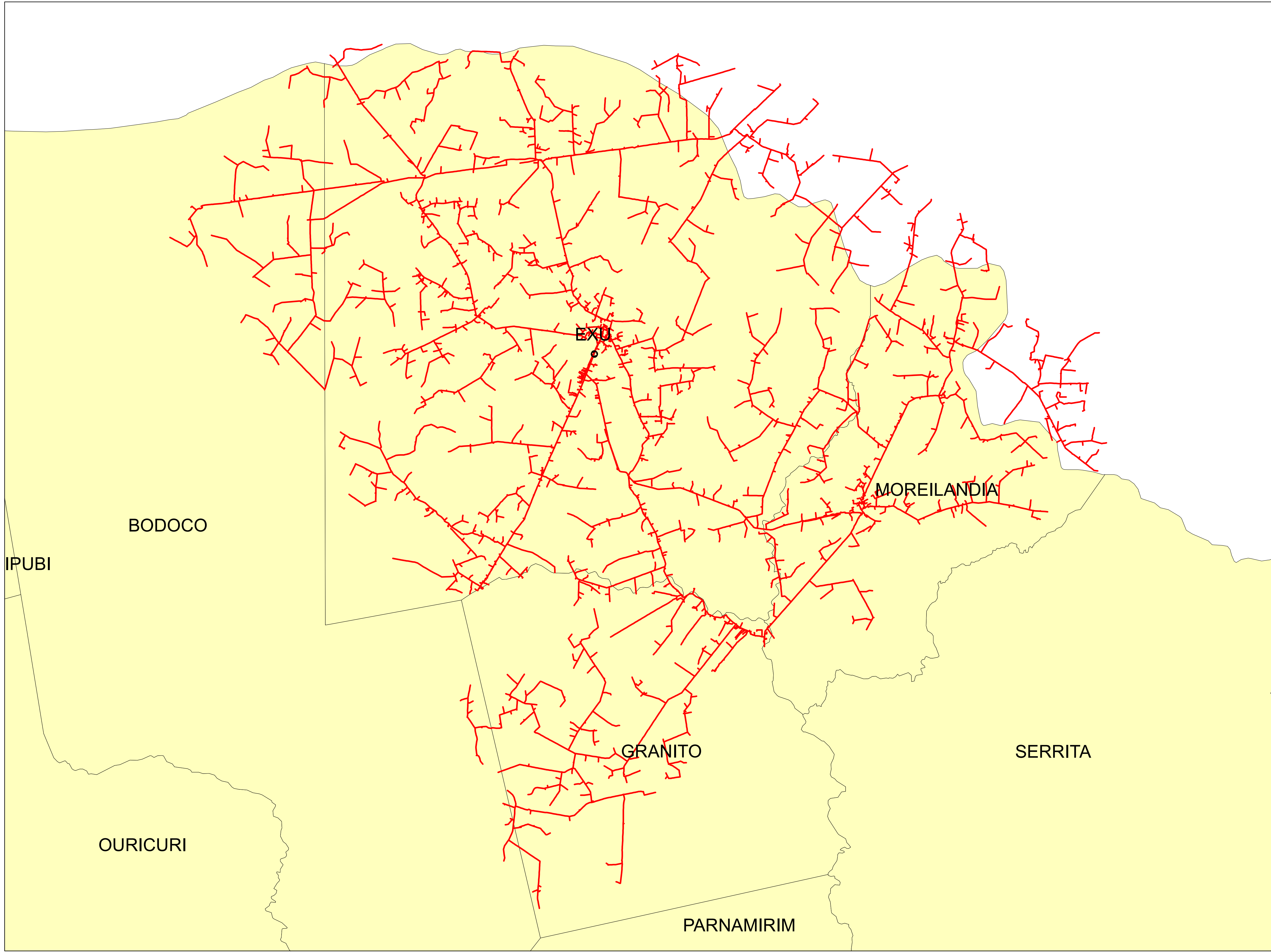

Legendas

- SUBESTAÇÃO
- ALIMENTADOR
- MUNICIPIO

	Descrição:	
	CONJUNTO:	
	Elaborado por:	Setor:
Data:	RBBS	RBBS
28/07/2022	Fonte dos dados:	Escala:
	GSE	1:132.180

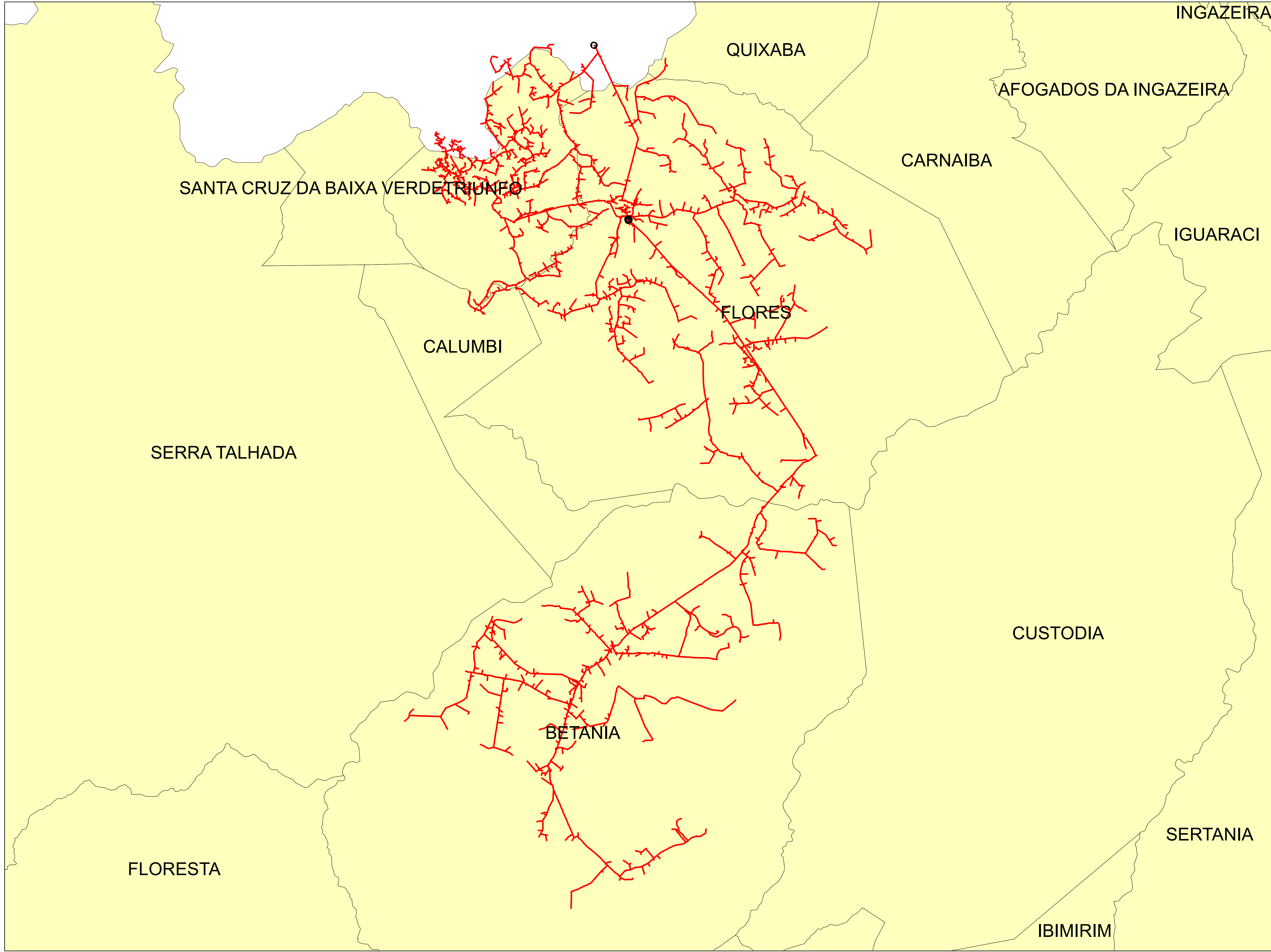

Legendas

- SUBESTAÇÃO
- ALIMENTADOR
- MUNICIPIO

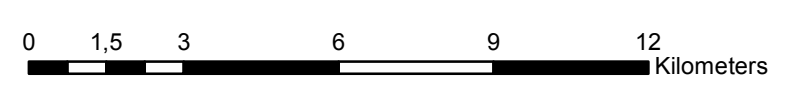

	Descrição:	
	CONJUNTO:	
	Elaborado por:	Setor:
Data:	RBBS	RBBS
28/07/2022	Fonte dos dados:	Escala:
	GSE	1:146.320

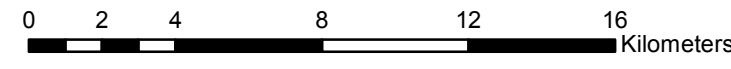
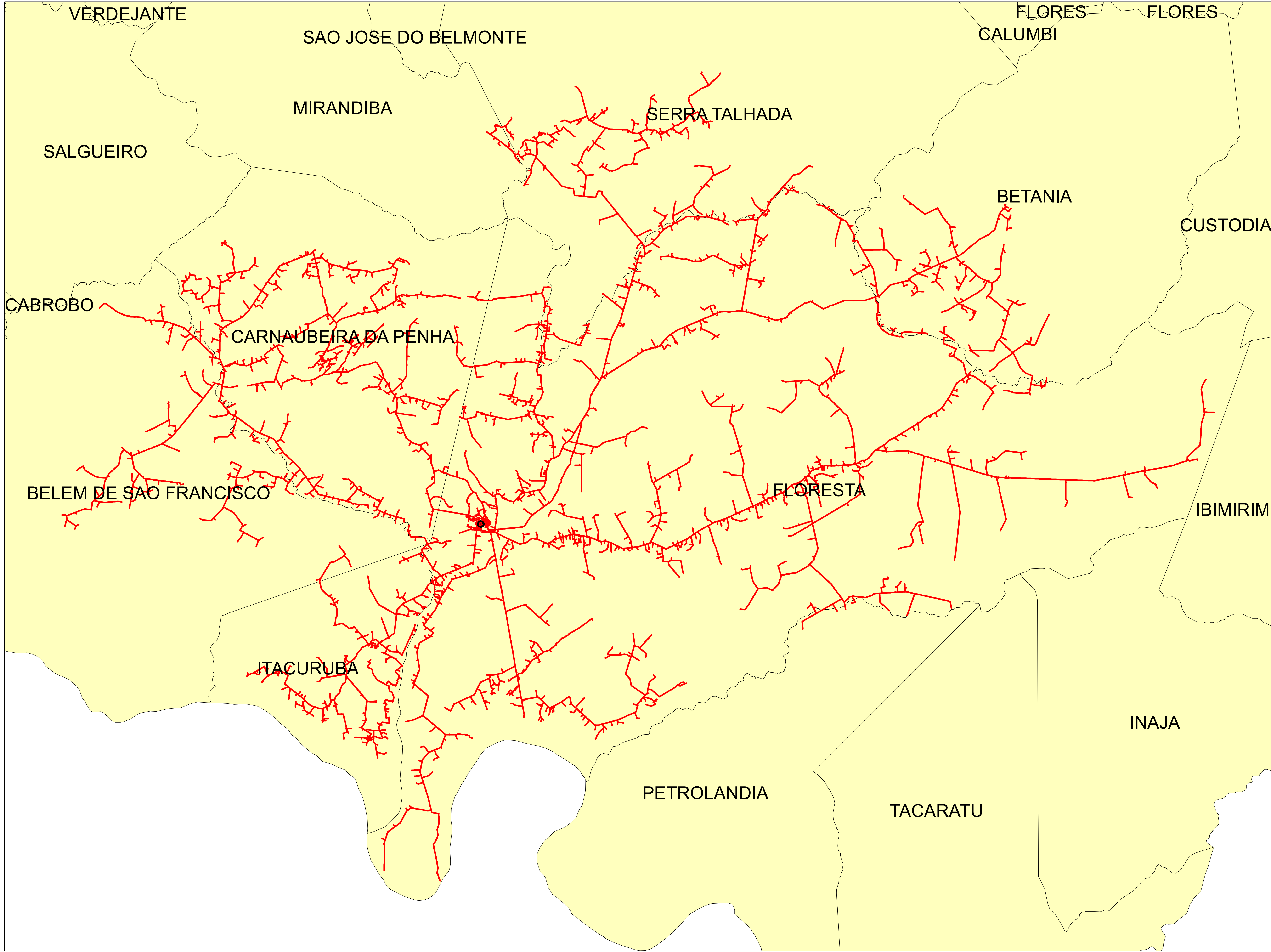

Legendas

- SUBESTAÇÃO
- ALIMENTADOR
- MUNICIPIO

	Descrição:	
	CONJUNTO:	
	Elaborado por:	Setor:
Data:	RBBS	RBBS
28/07/2022	Fonte dos dados:	Escala:
	GSE	1:206.330

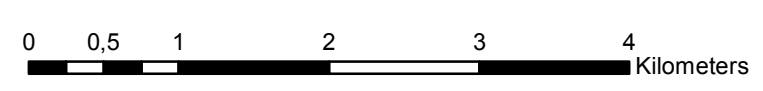
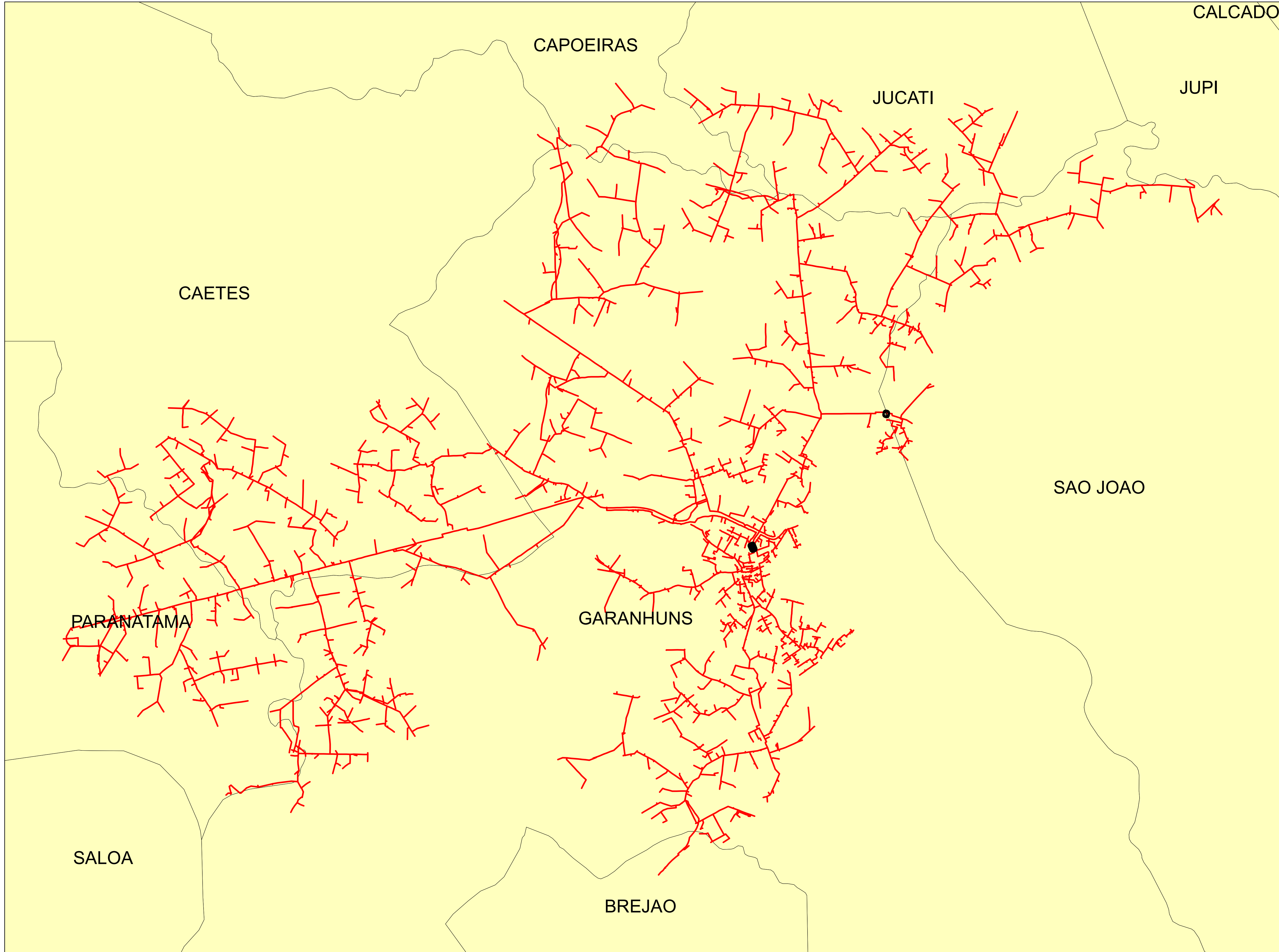

Legendas

- SUBESTAÇÃO
- ALIMENTADOR
- MUNICIPIO

	Descrição:	
	CONJUNTO:	
	Elaborado por:	Setor:
Data:	RBBS	RBBS
28/07/2022	Fonte dos dados:	Escala:
	GSE	1:50.340

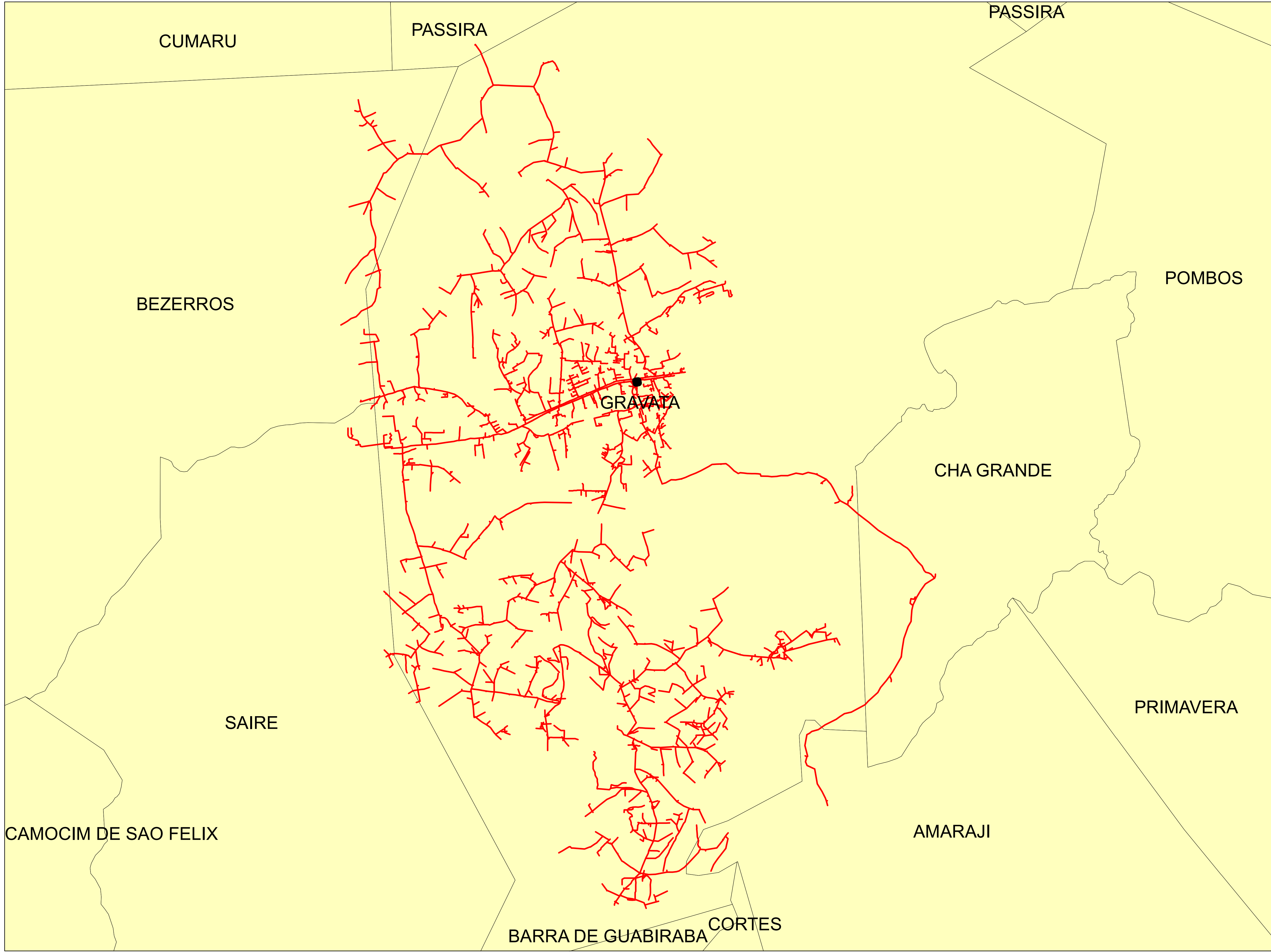

Legendas

- SUBESTAÇÃO
- ALIMENTADOR
- MUNICIPIO

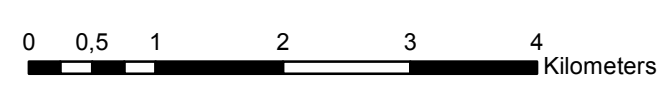

	Descrição:	
	CONJUNTO:	
	Elaborado por:	Setor:
Data:	RBBS	RBBS
28/07/2022	Fonte dos dados:	Escala:
	GSE	1:59.460

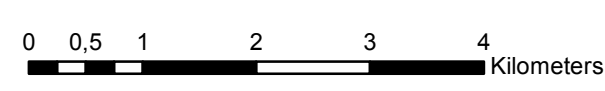
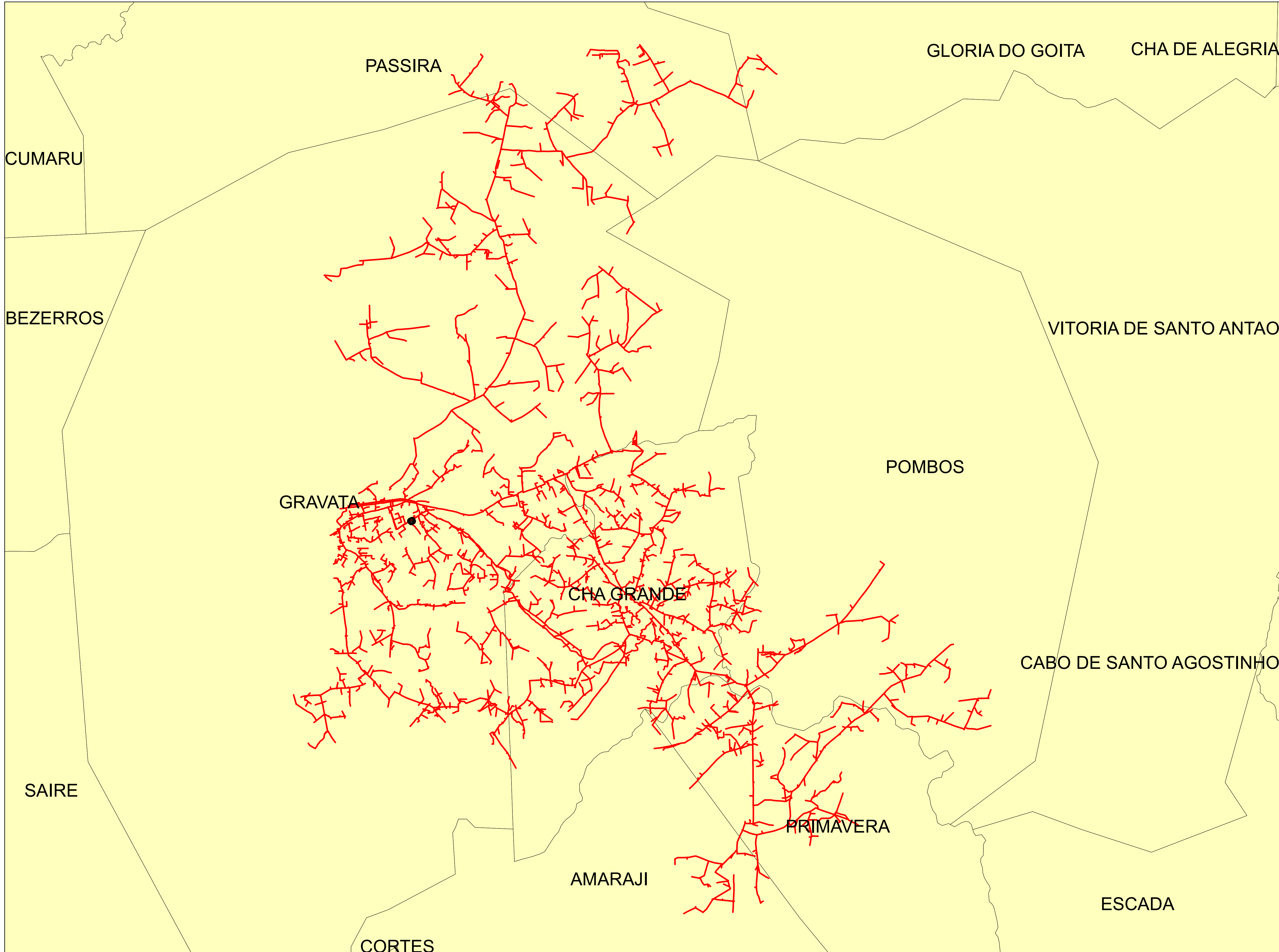

Legendas

- SUBESTAÇÃO
- ALIMENTADOR
- MUNICIPIO

	Descrição:	
	CONJUNTO:	
	Elaborado por:	Setor:
Data:	RBBS	RBBS
28/07/2022	Fonte dos dados:	Escala:
	GSE	1:66.400

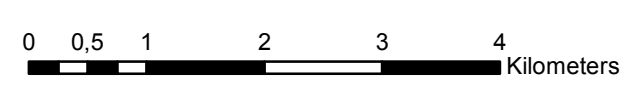
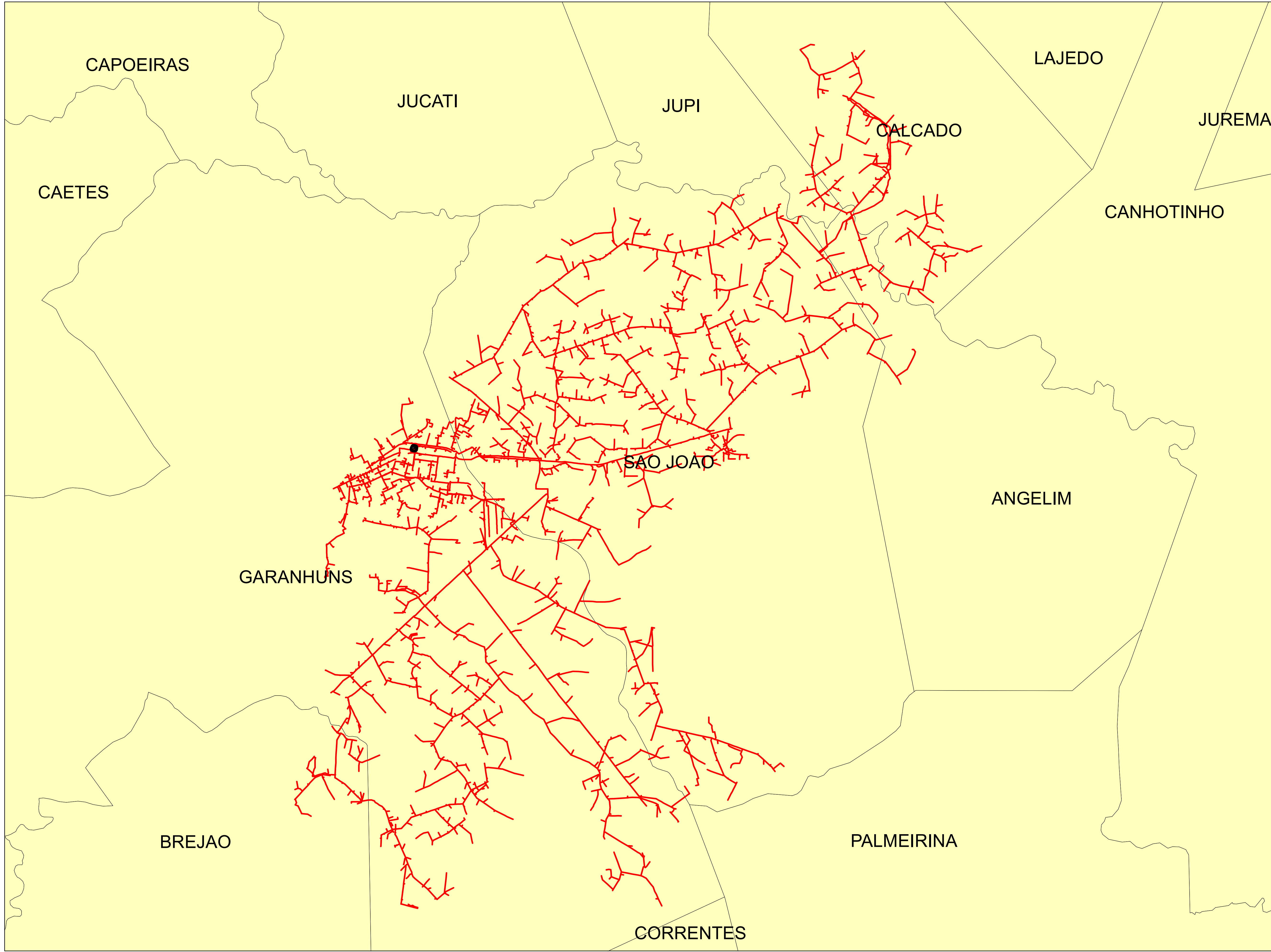

Legendas

- SUBESTAÇÃO
- ALIMENTADOR
- MUNICIPIO

	Descrição:	
	CONJUNTO:	
	Elaborado por:	Setor:
Data:	RBBS	RBBS
28/07/2022	Fonte dos dados:	Escala:
	GSE	1:64.140

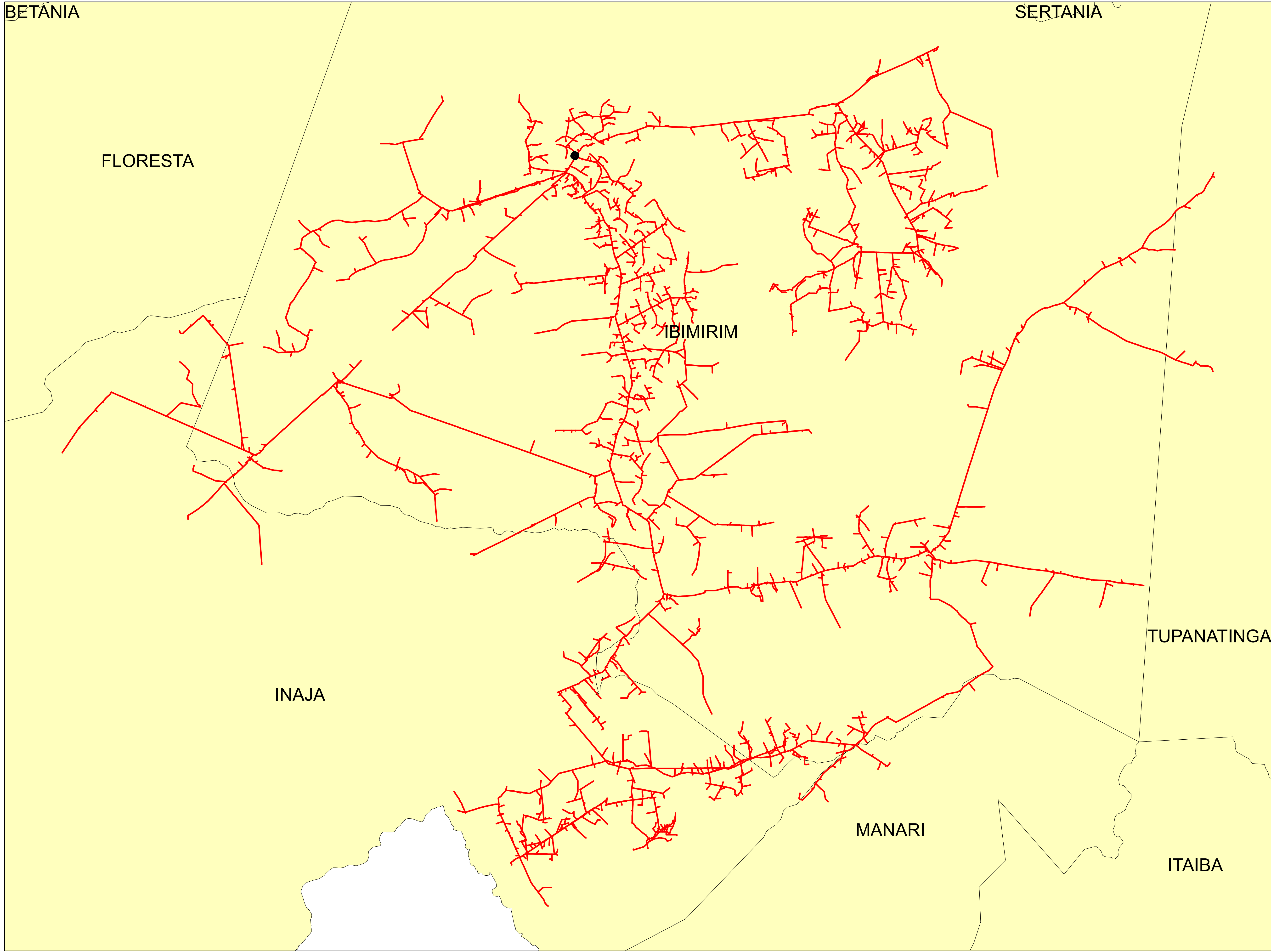

Legendas

-  SUBESTAÇÃO
-  ALIMENTADOR
-  MUNICIPIO

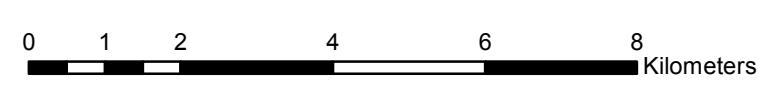

	Descrição:	
	CONJUNTO:	
	Elaborado por:	Setor:
Data:	RBBS	RBBS
28/07/2022	Fonte dos dados:	Escala:
	GSE	1:99.400

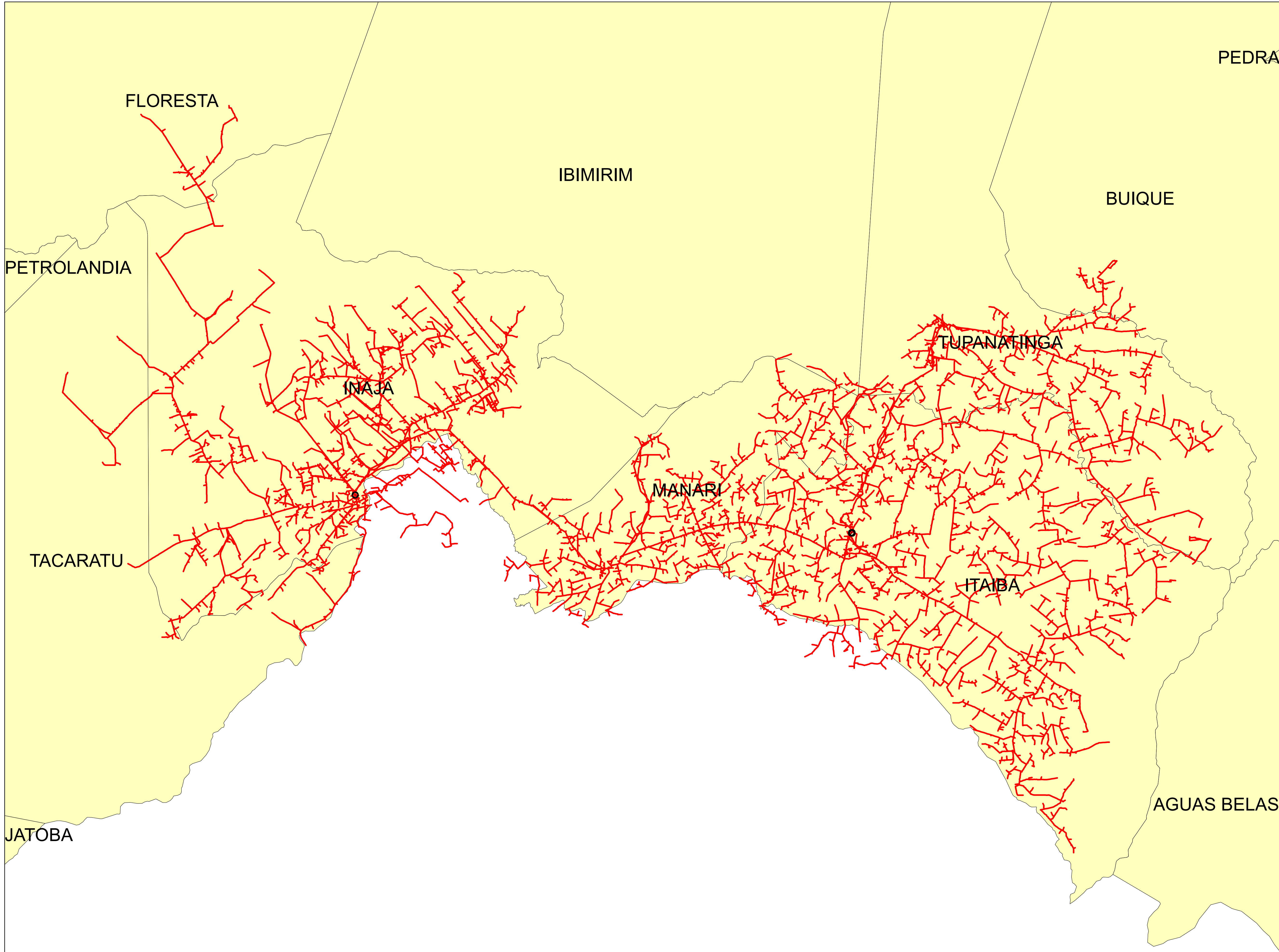

Legendas

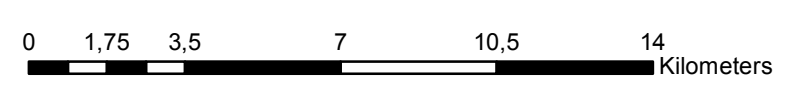

- SUBESTAÇÃO
- ALIMENTADOR
- MUNICIPIO

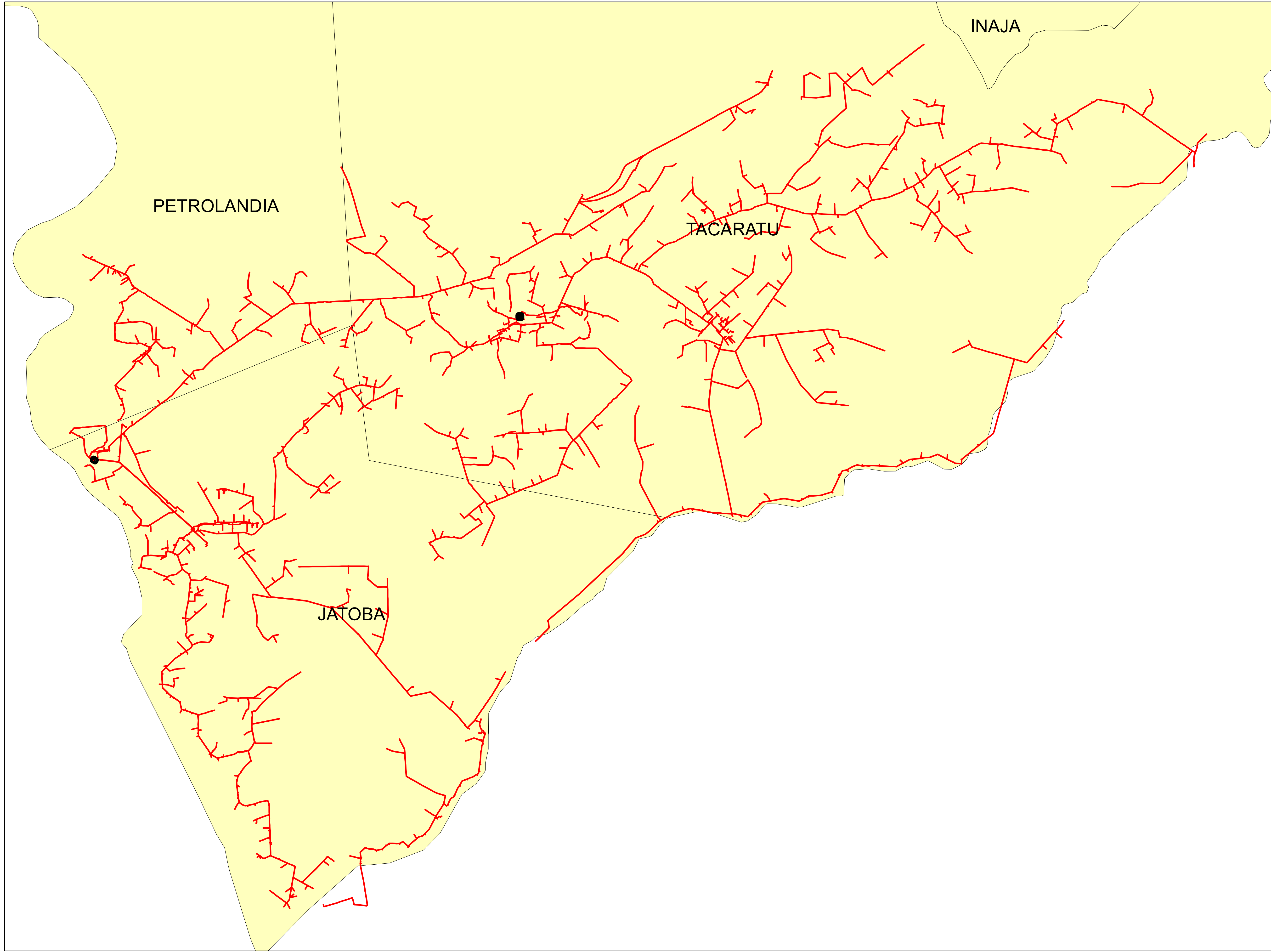

	Descrição:	
	CONJUNTO:	
	Elaborado por:	Setor:
Data:	RBBS	RBBS
28/07/2022	Fonte dos dados:	Escala:
	GSE	1:169.500



Legendas

-  SUBESTAÇÃO
-  ALIMENTADOR
-  MUNICIPIO

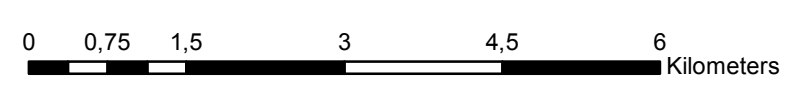

	Descrição:	
	CONJUNTO:	
	Elaborado por:	Setor:
Data:	RBBS	RBBS
28/07/2022	Fonte dos dados:	Escala:
	GSE	1:71.830

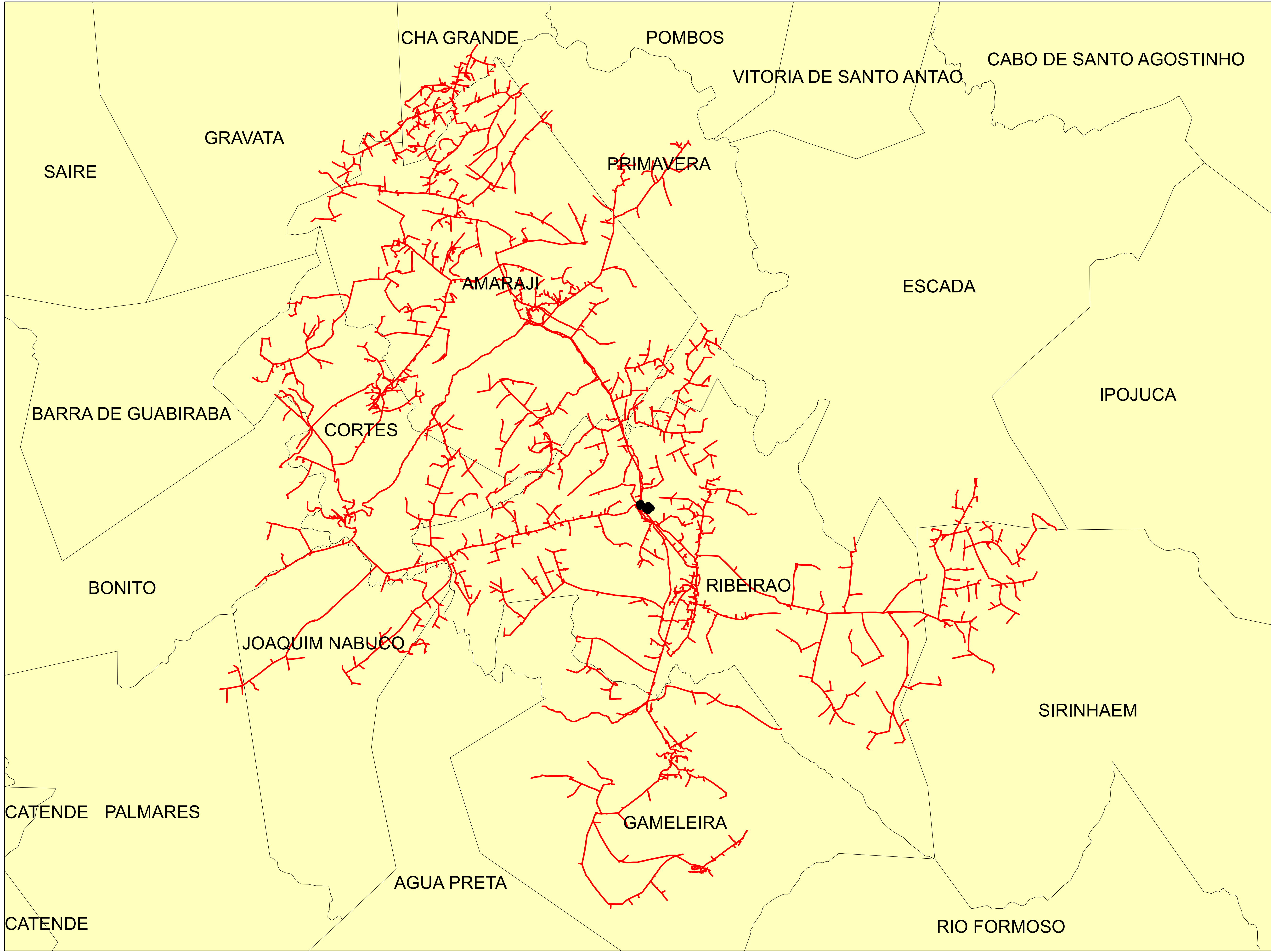

Legendas

- SUBESTAÇÃO
- ALIMENTADOR
- MUNICIPIO

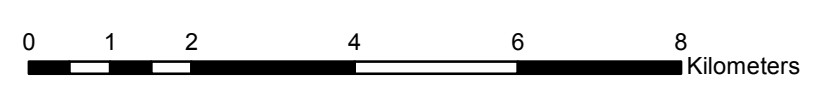

	Descrição:	
	CONJUNTO:	
	Elaborado por:	Setor:
Data:	RBBS	RBBS
28/07/2022	Fonte dos dados:	Escala:
	GSE	1:92.740

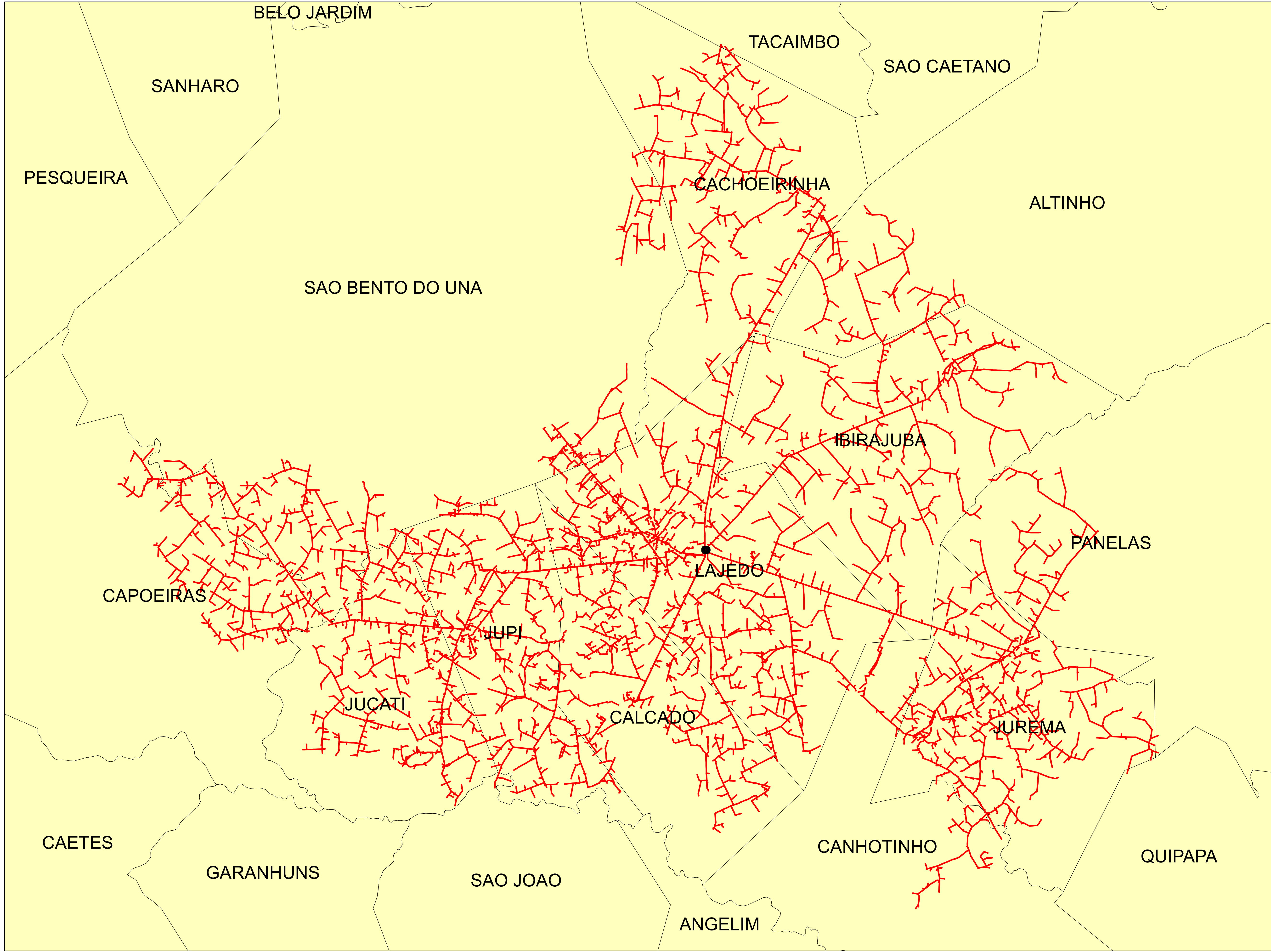

Legendas

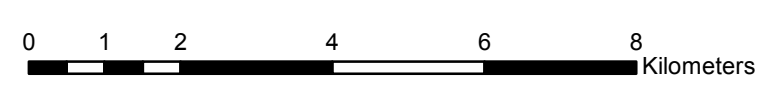

-  SUBESTAÇÃO
-  ALIMENTADOR
-  MUNICIPIO

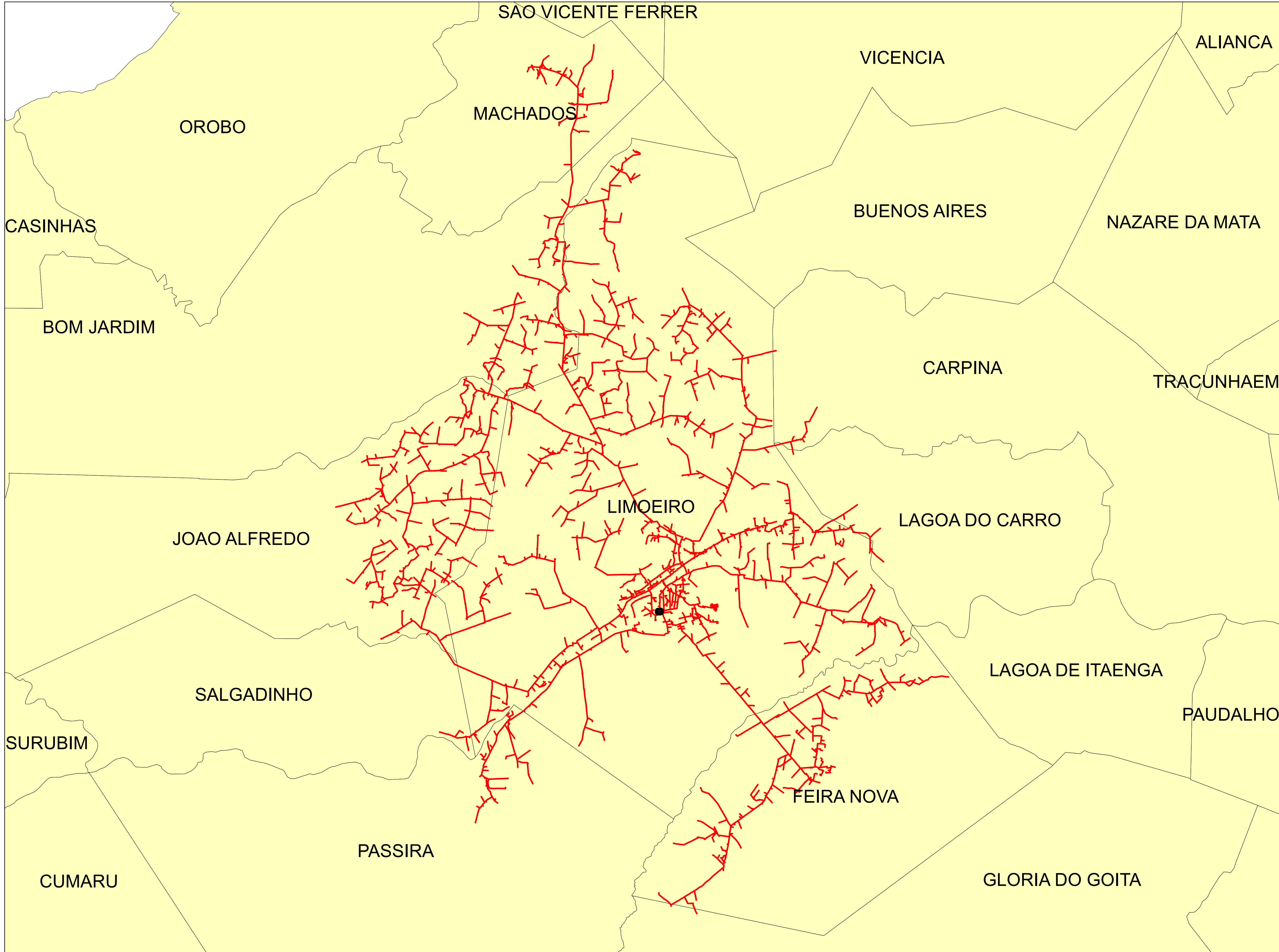

	Descrição:	
	CONJUNTO:	
	Elaborado por:	Setor:
Data:	RBBS	RBBS
28/07/2022	Fonte dos dados:	Escala:
	GSE	1:99.550



Legendas

-  SUBESTAÇÃO
-  ALIMENTADOR
-  MUNICIPIO

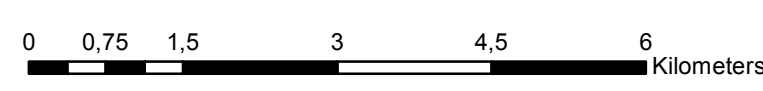

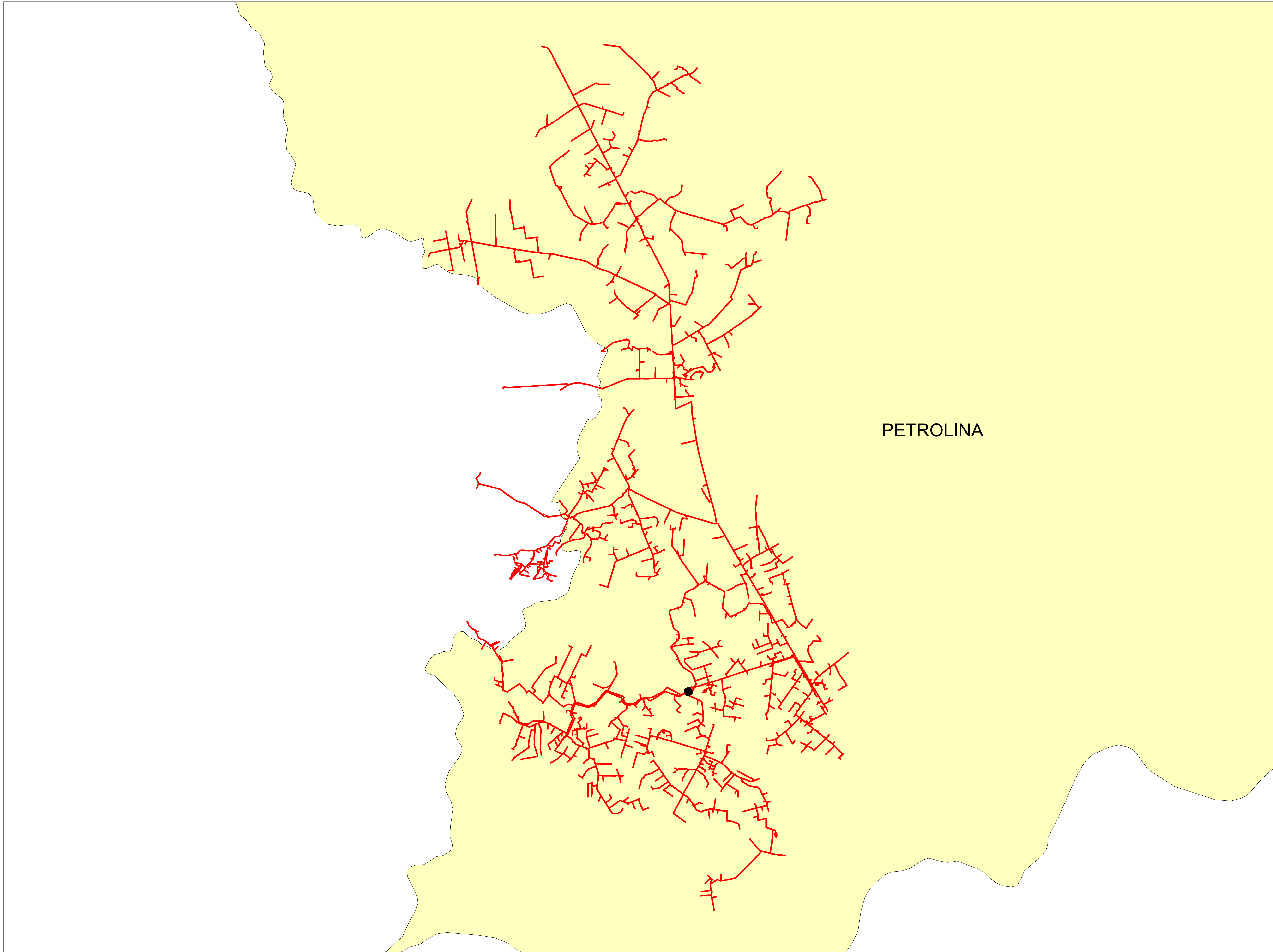

	Descrição:	
	CONJUNTO:	
	Elaborado por:	Setor:
Data:	RBBS	RBBS
28/07/2022	Fonte dos dados:	Escala:
	GSE	1:73.480



PETROLINA

Legendas

-  SUBESTAÇÃO
-  ALIMENTADOR
-  MUNICIPIO

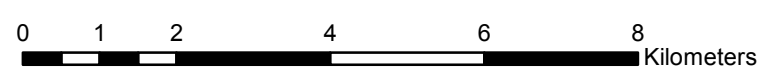

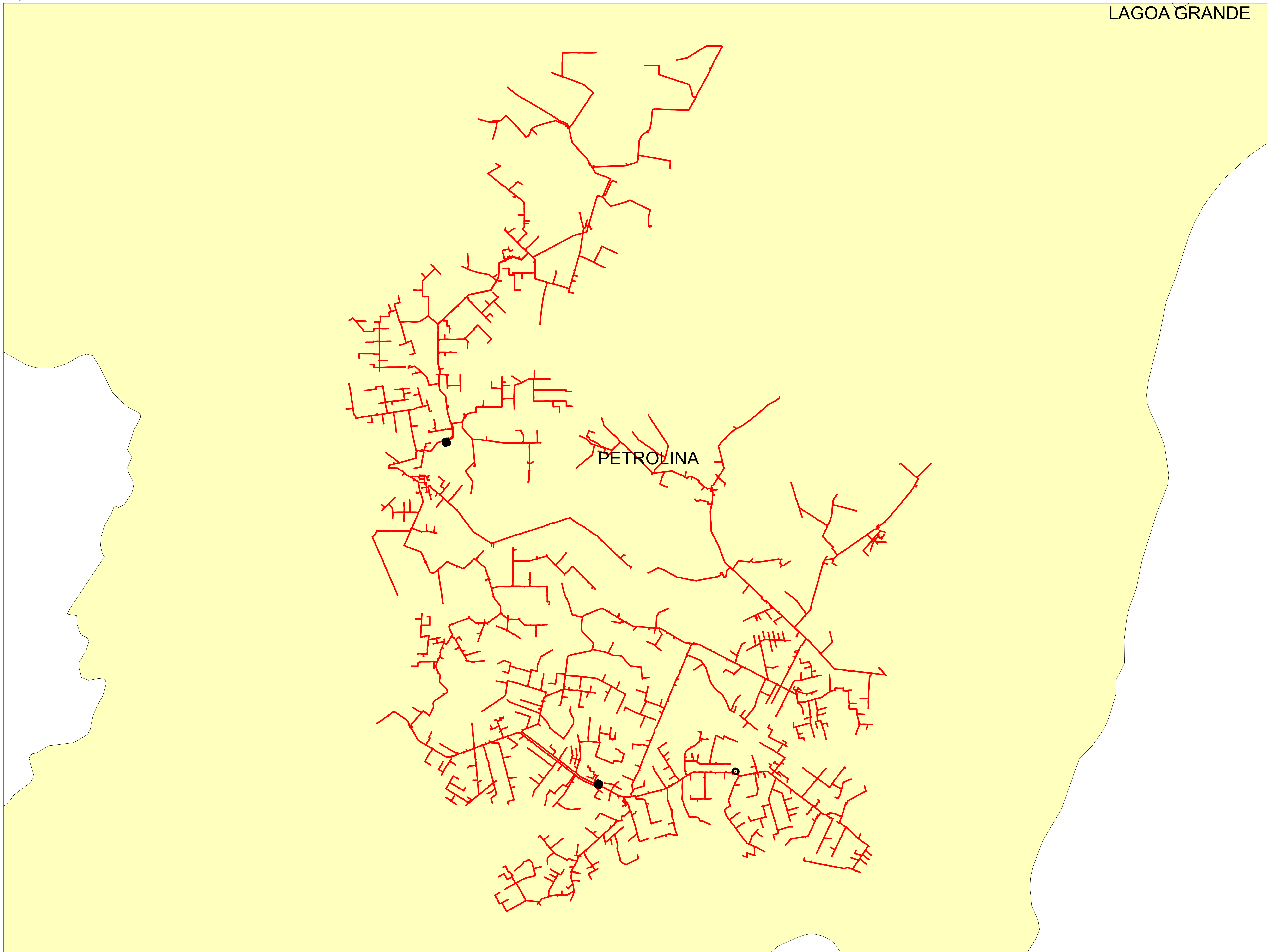

	Descrição:	
	CONJUNTO:	
	Elaborado por:	Setor:
Data:	RBBS	RBBS
28/07/2022	Fonte dos dados:	Escala:
	GSE	1:98.290

LAGOA GRANDE



Legendas

-  SUBESTAÇÃO
-  ALIMENTADOR
-  MUNICIPIO

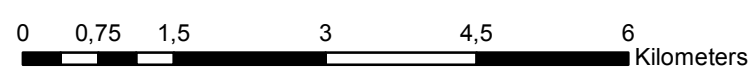

	Descrição:	
	CONJUNTO:	
	Elaborado por:	Setor:
Data:	RBBS	RBBS
28/07/2022	Fonte dos dados:	Escala:
	GSE	1:74.880

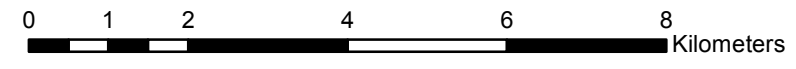
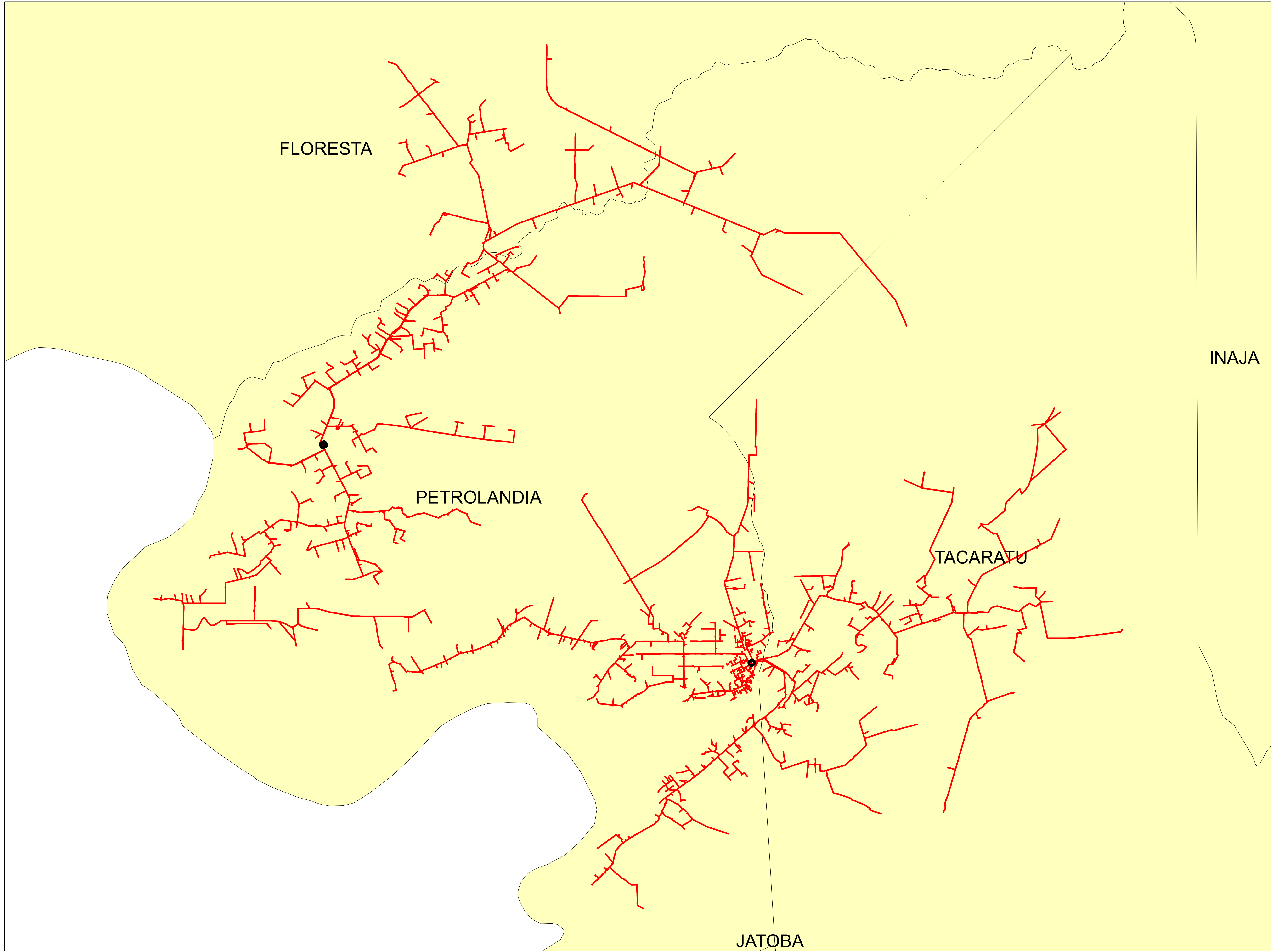



Legendas

- SUBESTAÇÃO
- ALIMENTADOR
- MUNICIPIO

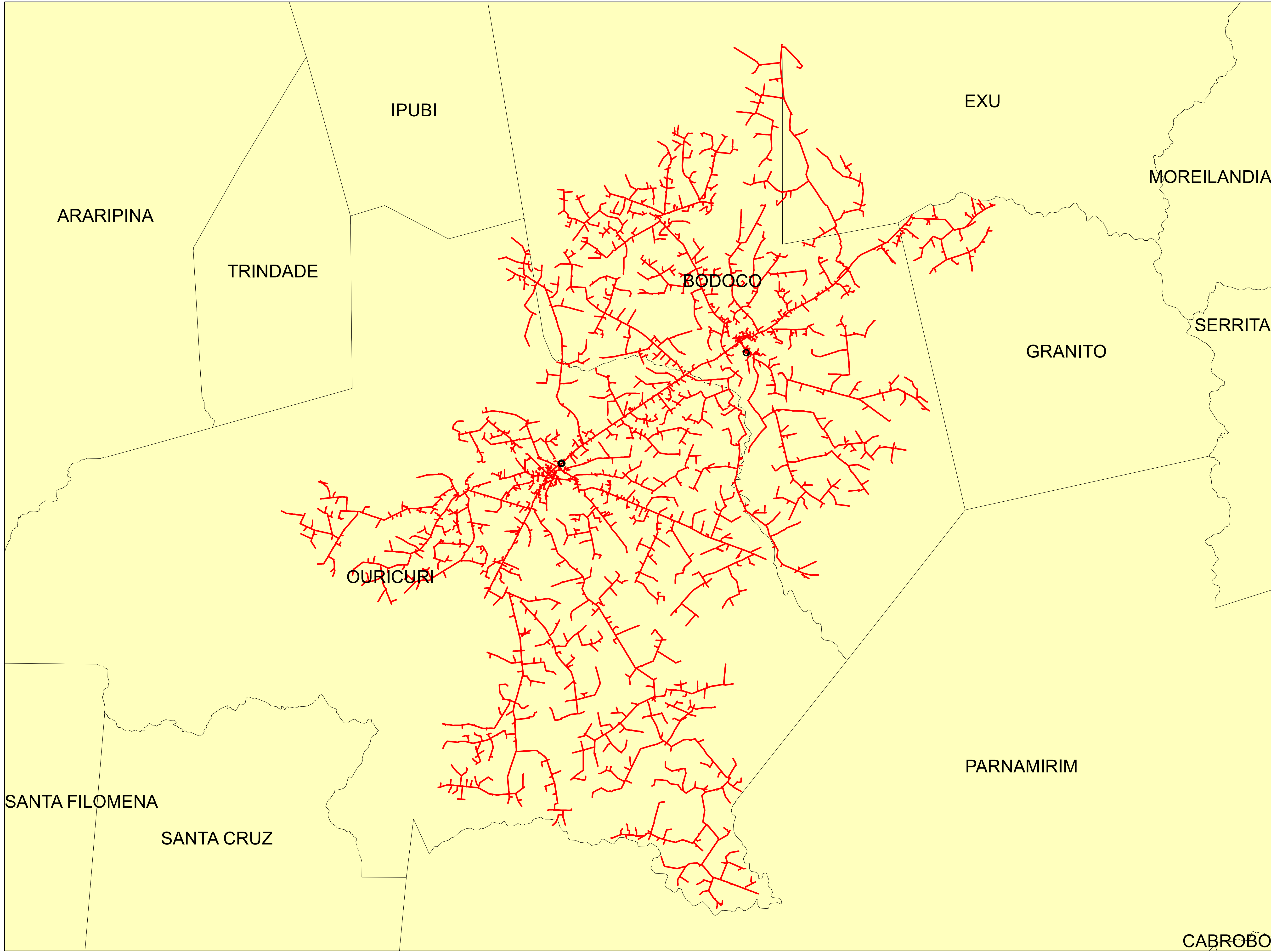
	Descrição:	
	CONJUNTO:	
	Elaborado por:	Setor:
Data:	RBBS	RBBS
28/07/2022	Fonte dos dados:	Escala:
	GSE	1:94.850



Legendas

-  SUBESTAÇÃO
-  ALIMENTADOR
-  MUNICIPIO

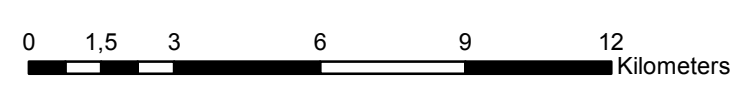

	Descrição:	
	CONJUNTO:	
	Elaborado por:	Setor:
Data:	RBBS	RBBS
28/07/2022	Fonte dos dados:	Escala:
	GSE	1:155.700

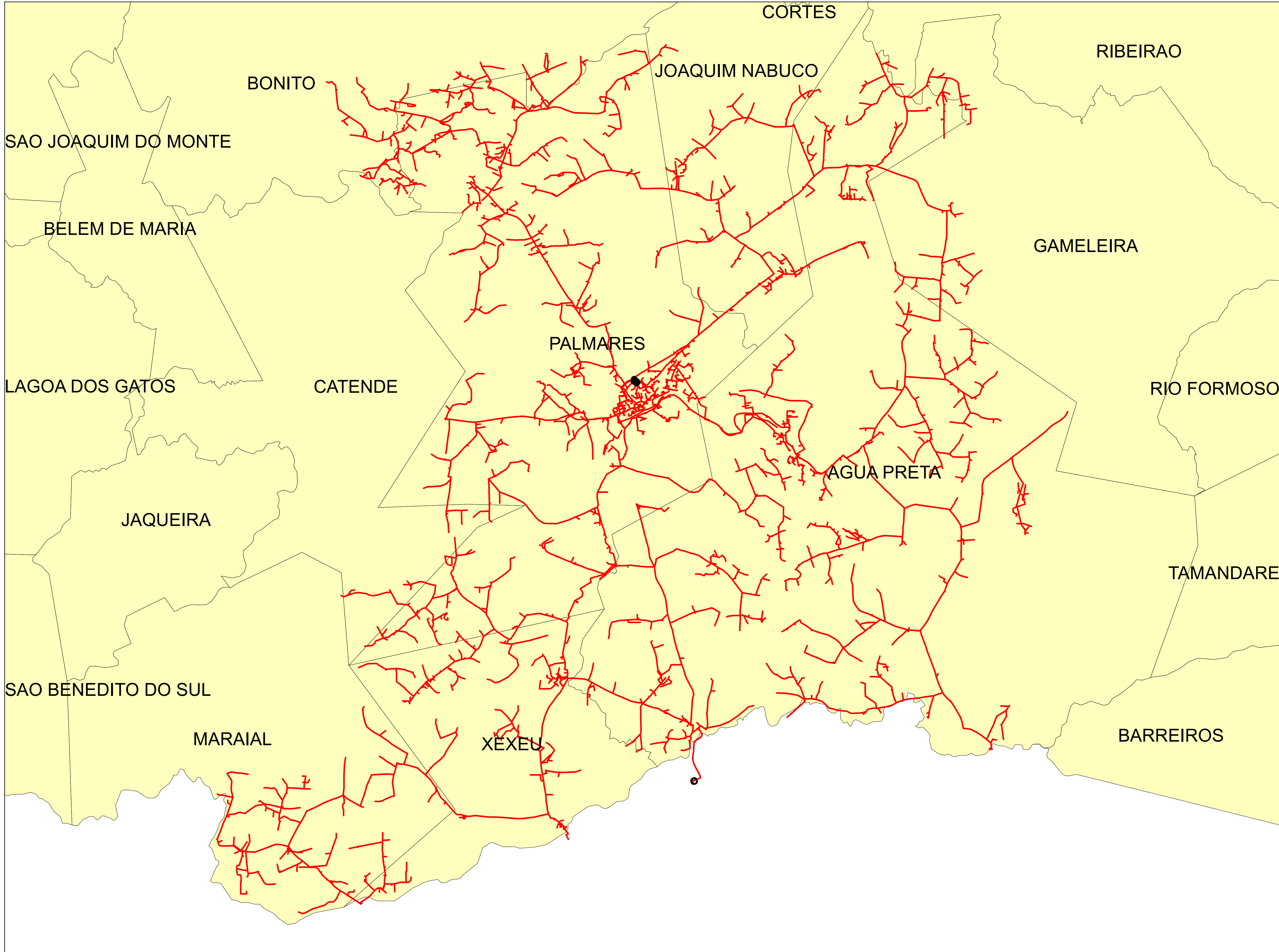

Legendas

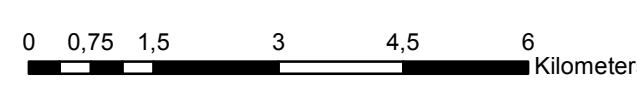

- SUBESTAÇÃO
- ALIMENTADOR
- MUNICIPIO

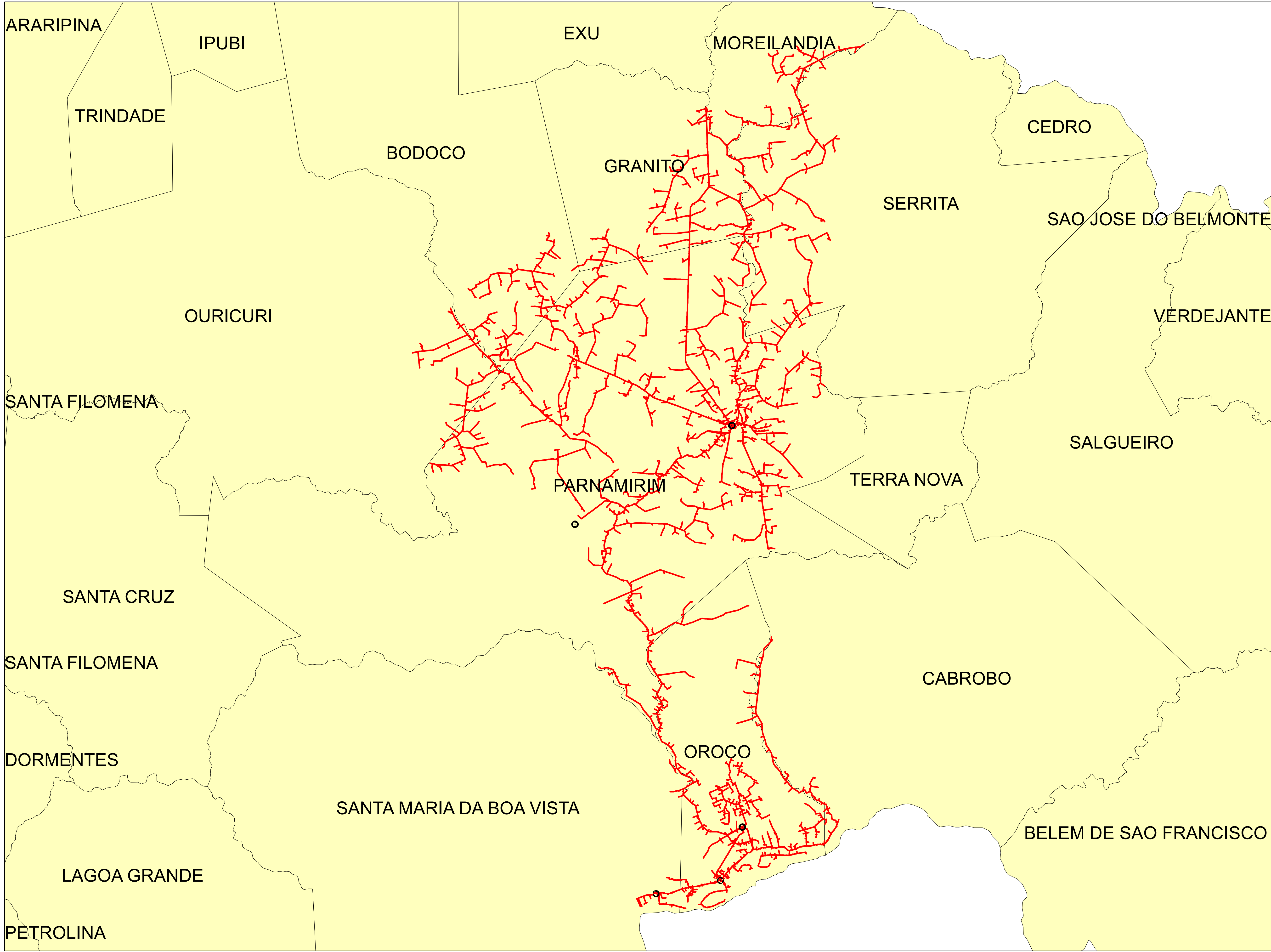

	Descrição:	
	CONJUNTO:	
	Elaborado por:	Setor:
Data:	RBBS	RBBS
28/07/2022	Fonte dos dados:	Escala:
	GSE	1:90.800



Legendas

-  SUBESTAÇÃO
-  ALIMENTADOR
-  MUNICIPIO

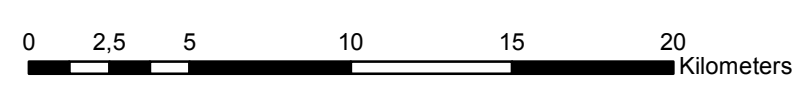

	Descrição:	
	CONJUNTO:	
	Elaborado por:	Setor:
Data:	RBBS	RBBS
28/07/2022	Fonte dos dados:	Escala:
	GSE	1:234.630

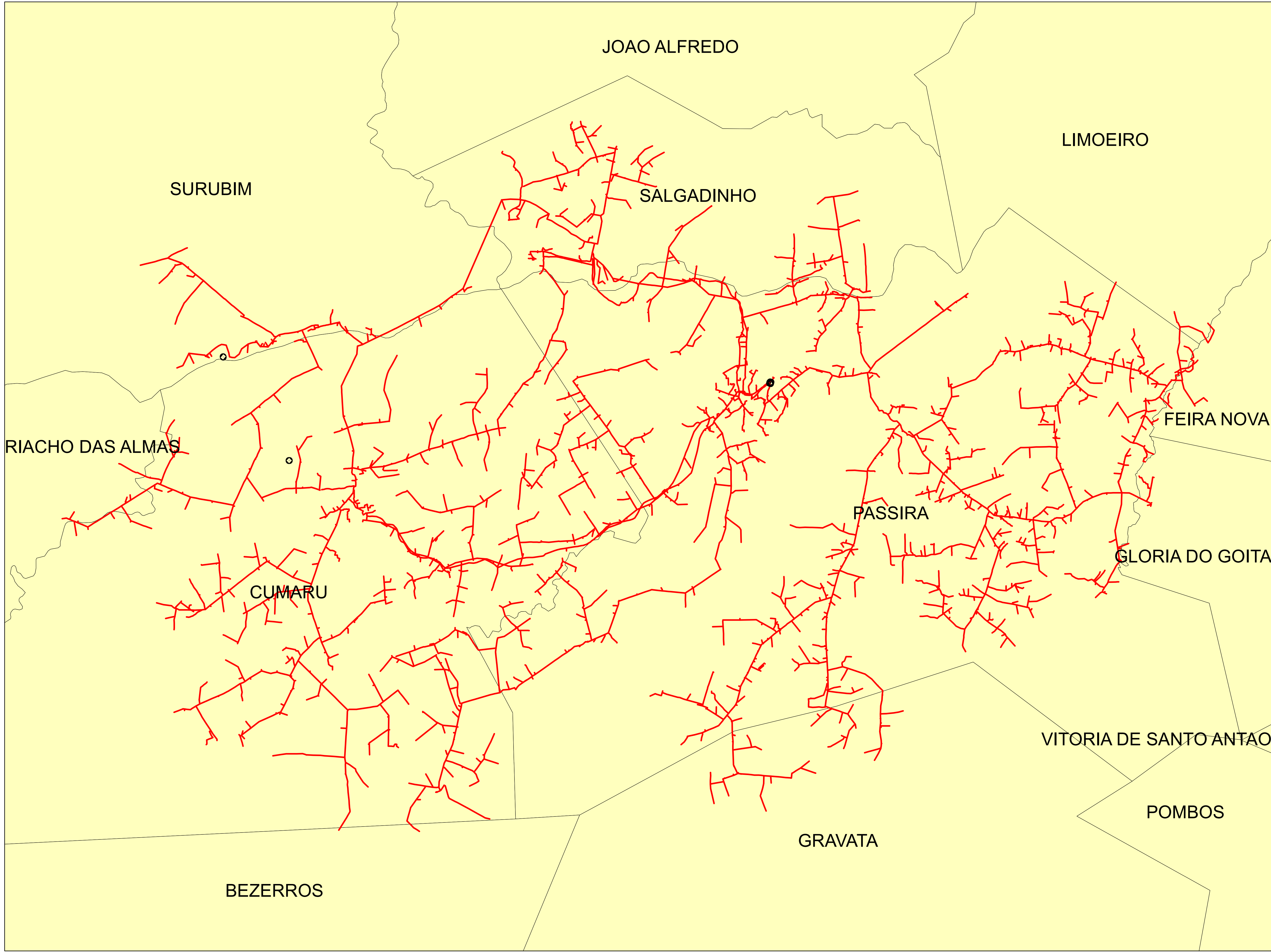

Legendas

-  SUBESTAÇÃO
-  ALIMENTADOR
-  MUNICIPIO

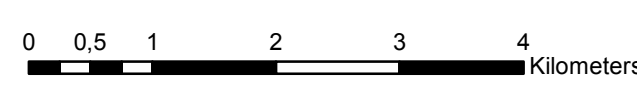

	Descrição:	
	CONJUNTO:	
	Elaborado por:	Setor:
Data:	RBBS	RBBS
28/07/2022	Fonte dos dados:	Escala:
	GSE	1:61.130

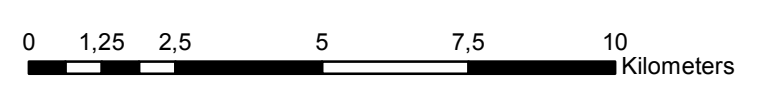
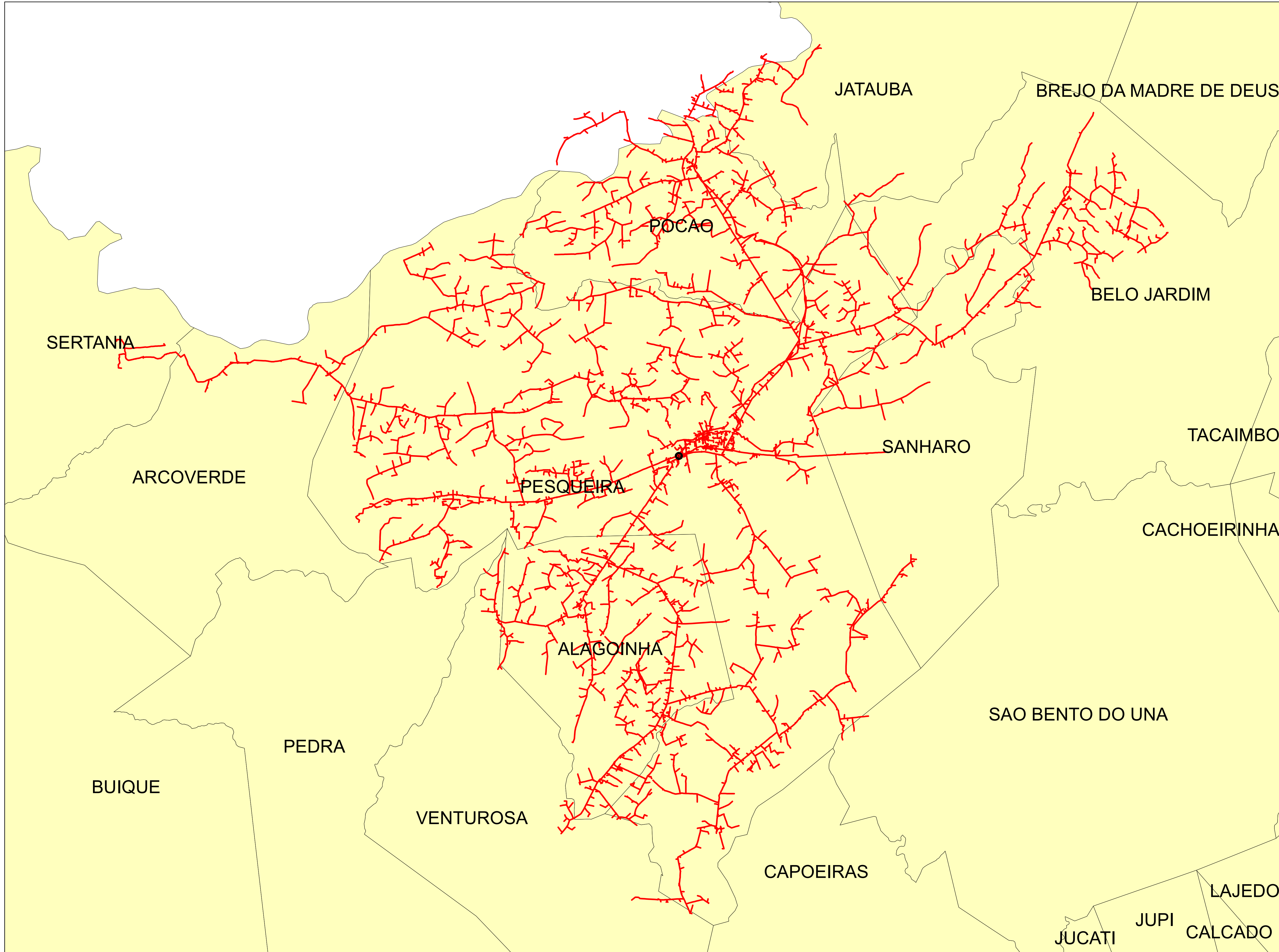

Legendas

- SUBESTAÇÃO
- ALIMENTADOR
- MUNICIPIO

	Descrição:	
	CONJUNTO:	
	Elaborado por:	Setor:
Data:	RBBS	RBBS
28/07/2022	Fonte dos dados:	Escala:
	GSE	1:128.880

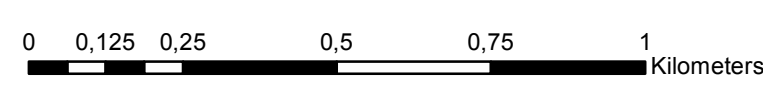
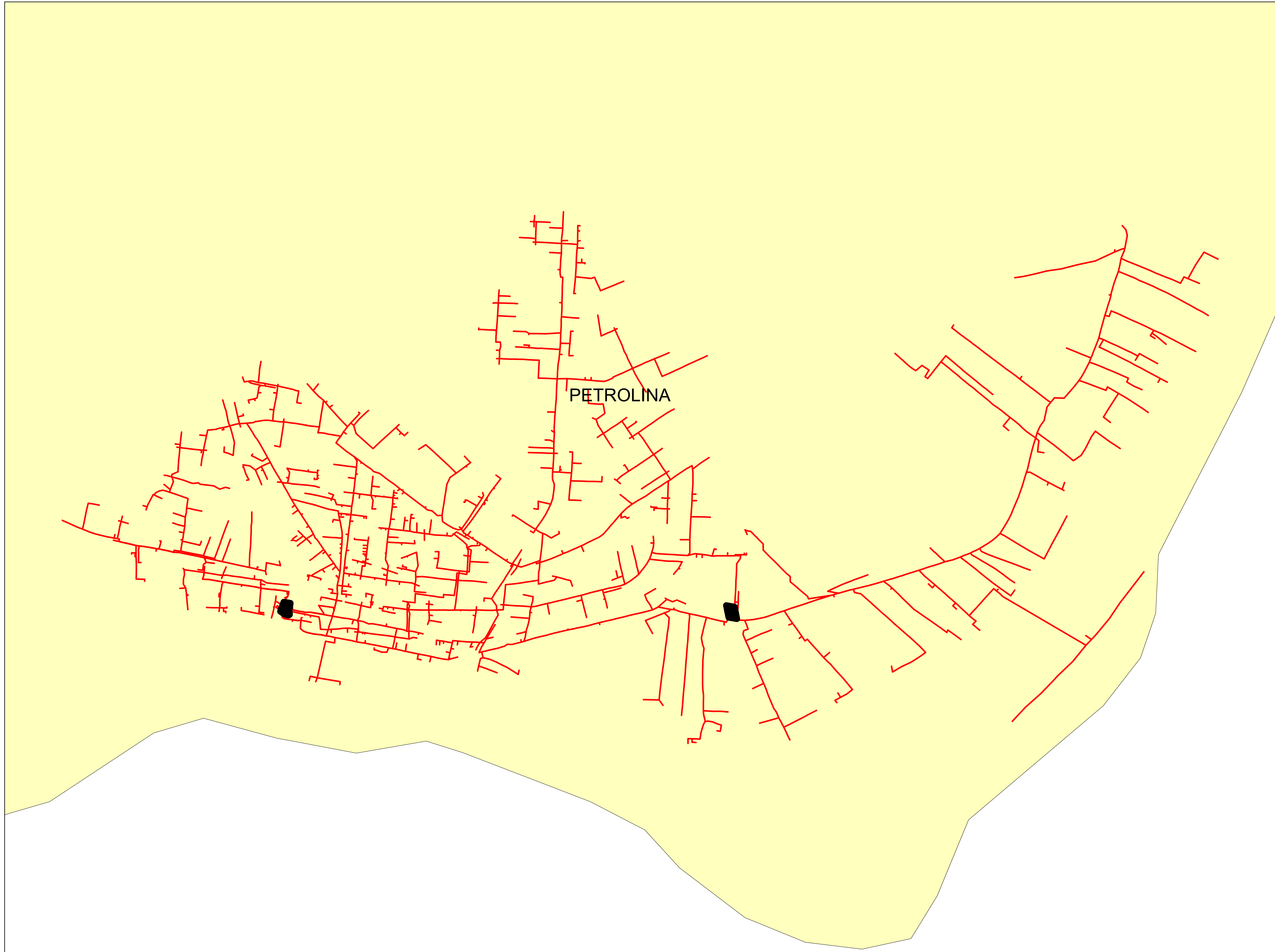

Legendas

- SUBESTAÇÃO
- ALIMENTADOR
- MUNICIPIO

	Descrição:	
	CONJUNTO:	
	Elaborado por:	Setor:
Data:	RBBS	RBBS
28/07/2022	Fonte dos dados:	Escala:
	GSE	1:12.260

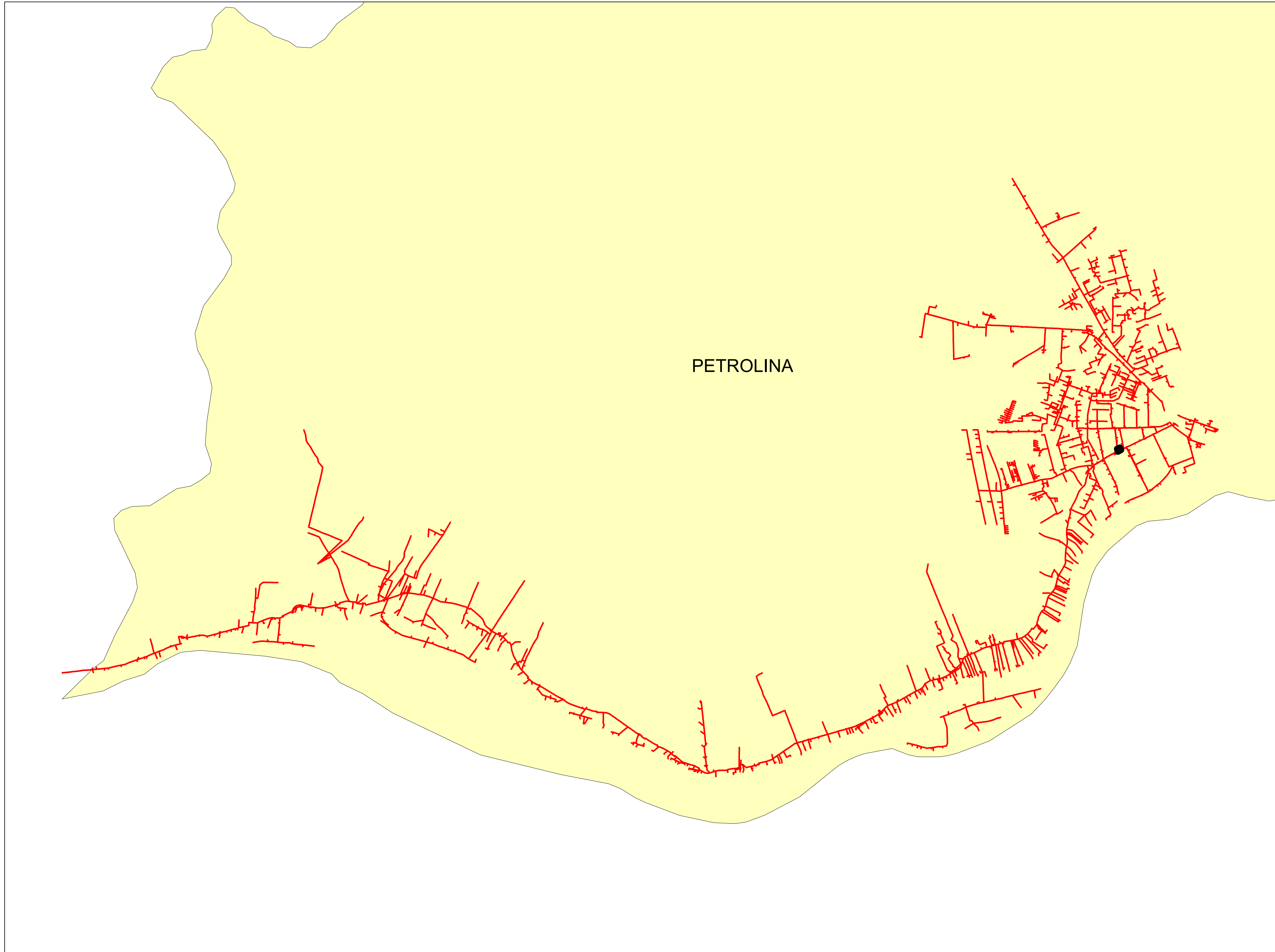

Legendas

- SUBESTAÇÃO
- ALIMENTADOR
- MUNICIPIO

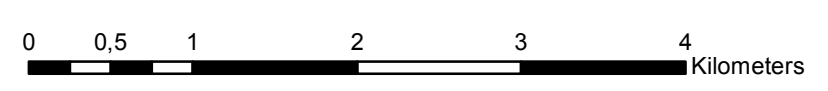

	Descrição:	
	CONJUNTO:	
	Elaborado por:	Setor:
Data:	RBBS	RBBS
28/07/2022	Fonte dos dados:	Escala:
	GSE	1:46.040

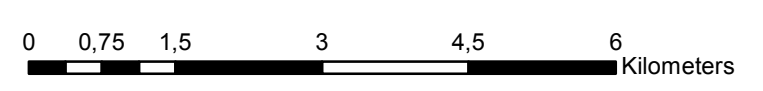
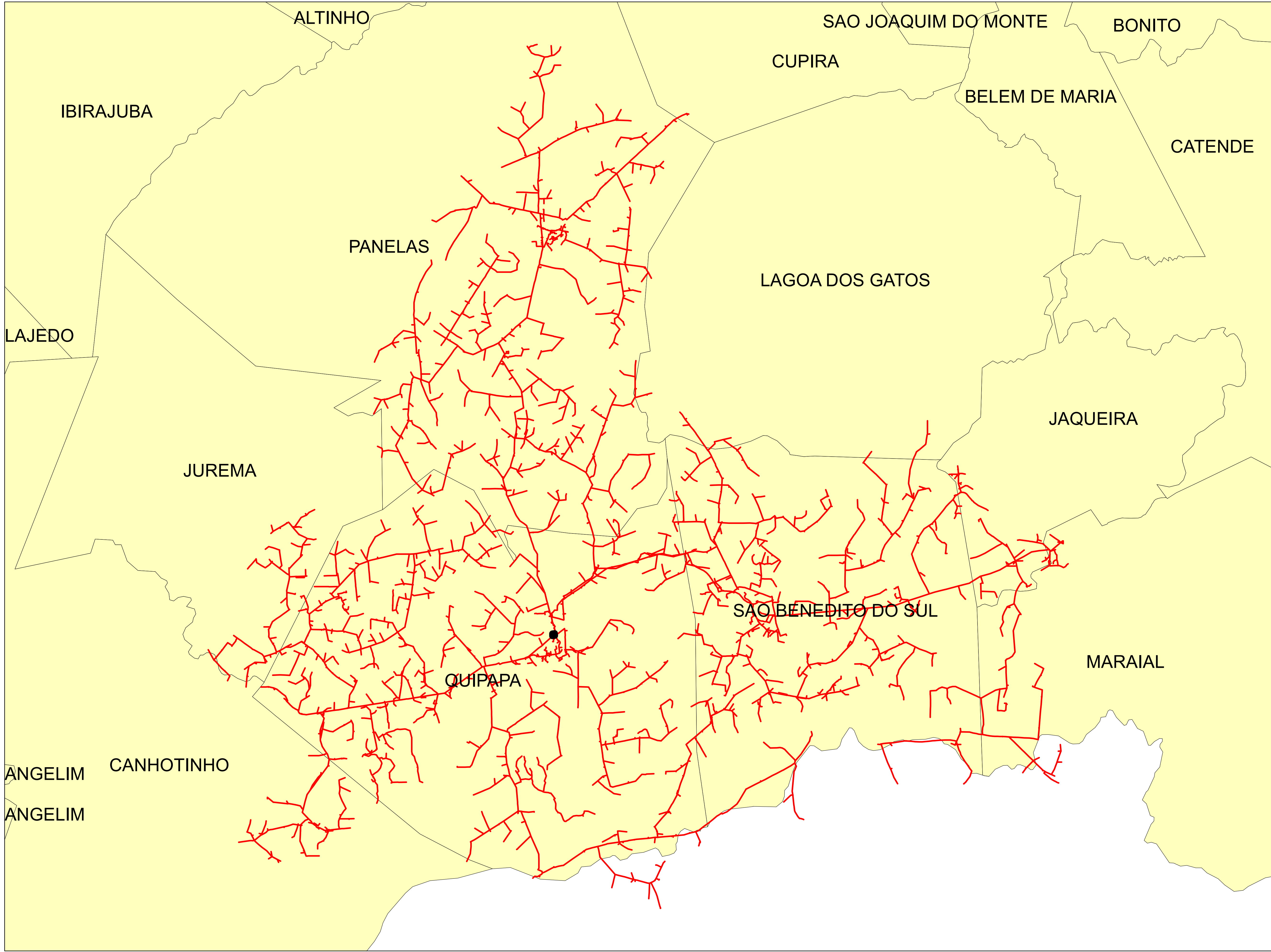

Legendas

- SUBESTAÇÃO
- ALIMENTADOR
- MUNICIPIO

	Descrição:	
	CONJUNTO:	
	Elaborado por:	Setor:
Data:	RBBS	RBBS
28/07/2022	Fonte dos dados:	Escala:
	GSE	1:77.290

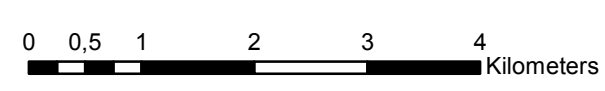
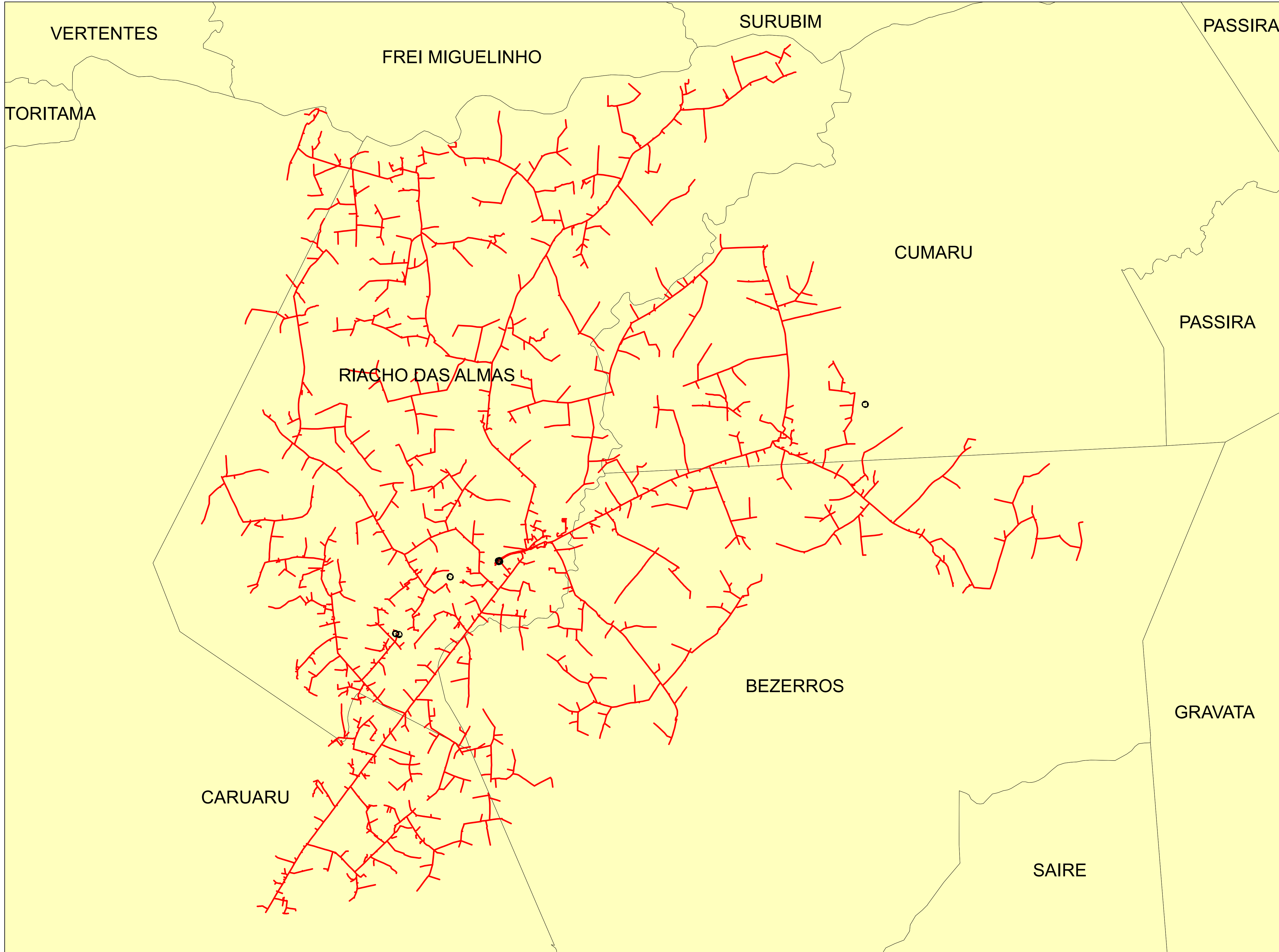



Legendas

- SUBESTAÇÃO
- ALIMENTADOR
- MUNICIPIO

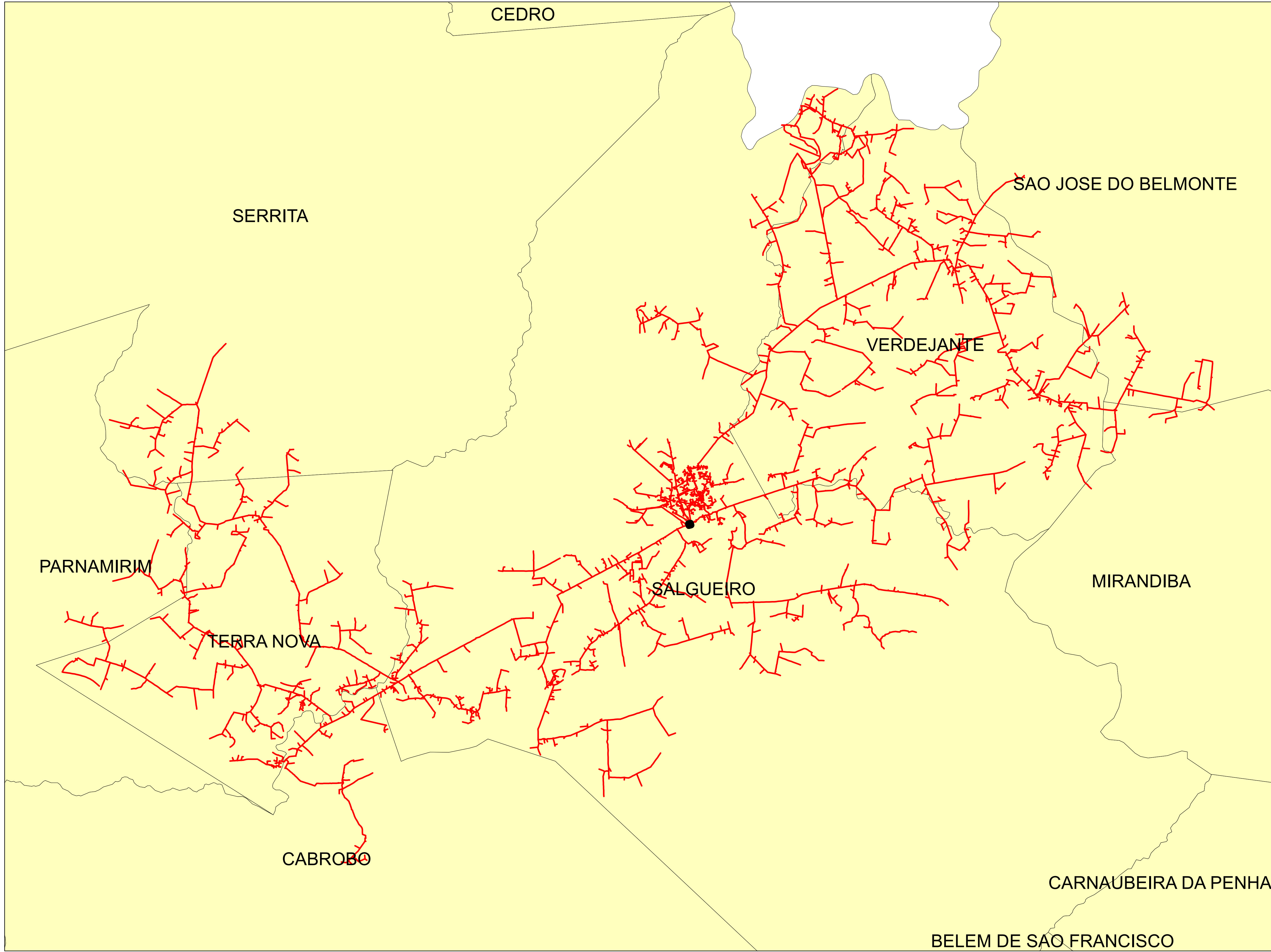
	Descrição:	
	CONJUNTO:	
	Elaborado por:	Setor:
Data:	RBBS	RBBS
28/07/2022	Fonte dos dados:	Escala:
	GSE	1:66.990



Legendas

-  SUBESTAÇÃO
-  ALIMENTADOR
-  MUNICIPIO

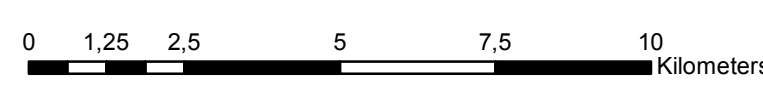

	Descrição:	
	CONJUNTO:	
	Elaborado por:	Setor:
Data:	RBBS	RBBS
28/07/2022	Fonte dos dados:	Escala:
	GSE	1:121.490

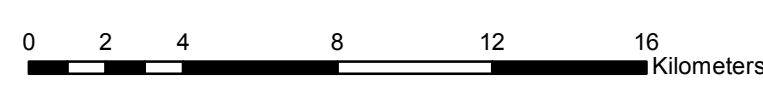
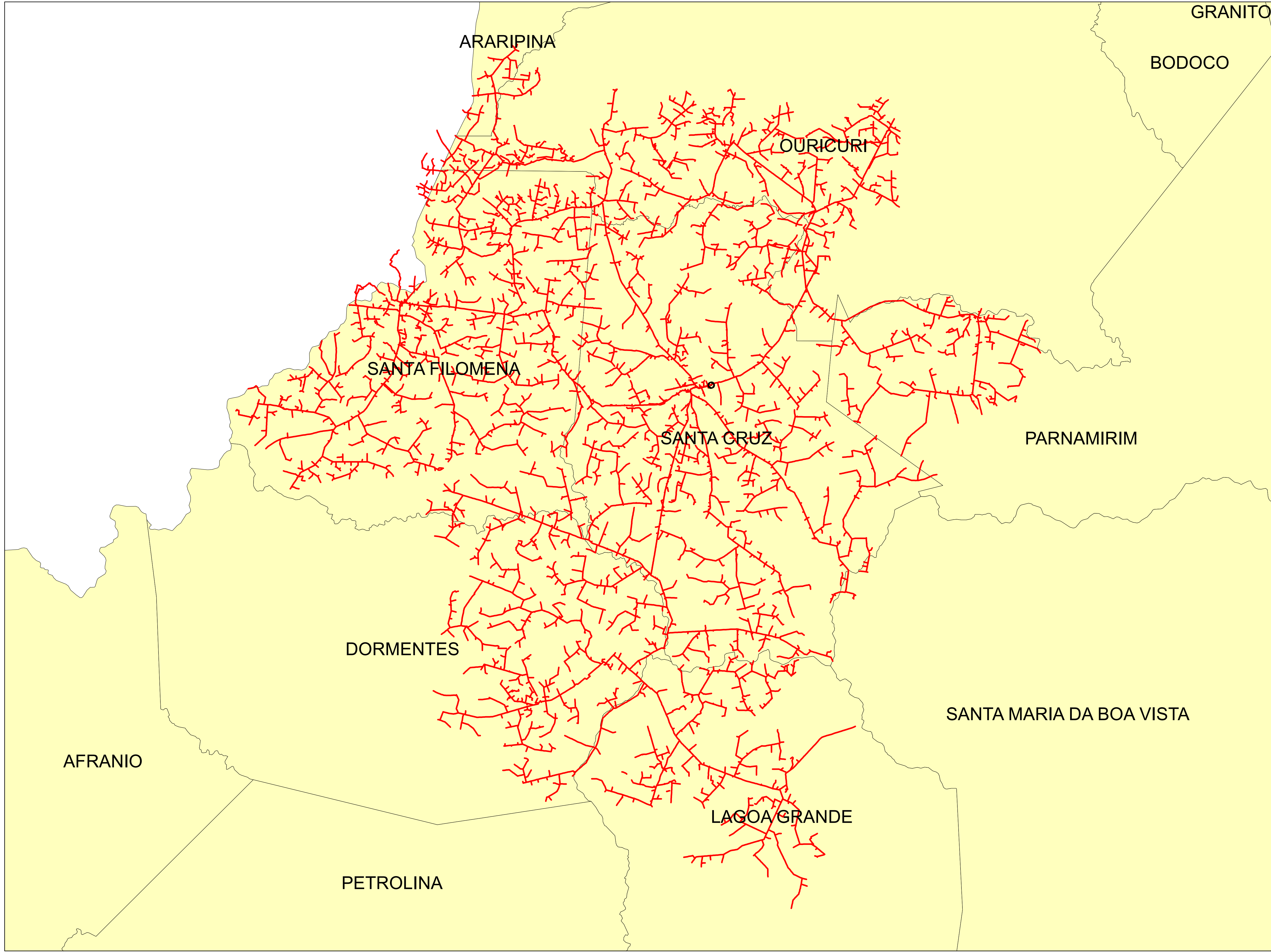

Legendas

- SUBESTAÇÃO
- ALIMENTADOR
- MUNICIPIO

	Descrição:	
	CONJUNTO:	
	Elaborado por:	Setor:
Data:	RBBS	RBBS
28/07/2022	Fonte dos dados:	Escala:
	GSE	1:195.780

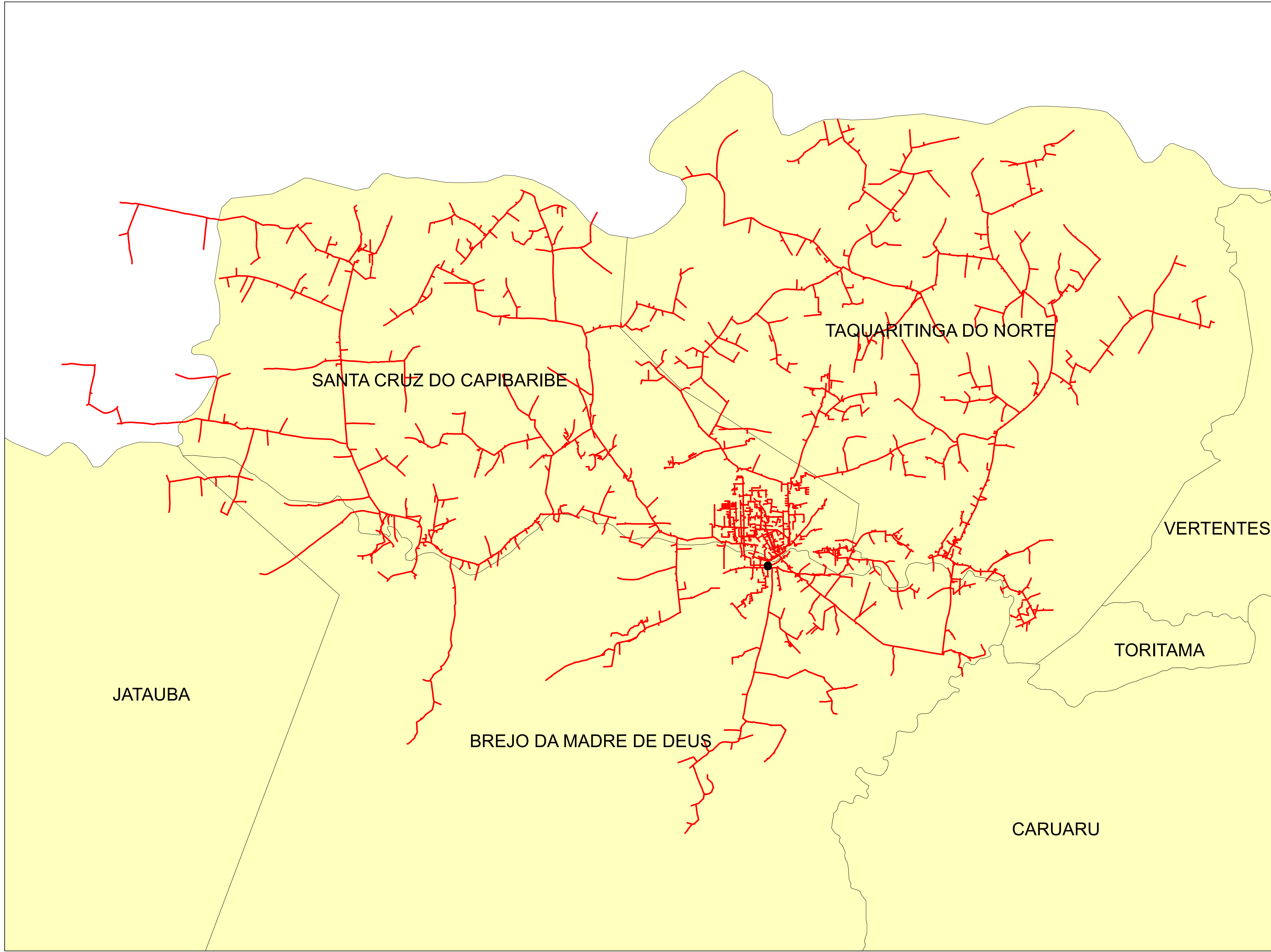

Legendas

-  SUBESTAÇÃO
-  ALIMENTADOR
-  MUNICIPIO

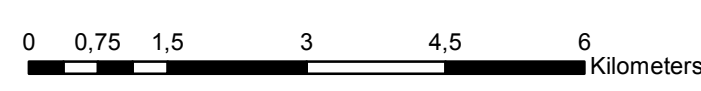

	Descrição:	
	CONJUNTO:	
	Elaborado por:	Setor:
Data:	RBBS	RBBS
28/07/2022	Fonte dos dados:	Escala:
	GSE	1:81.610

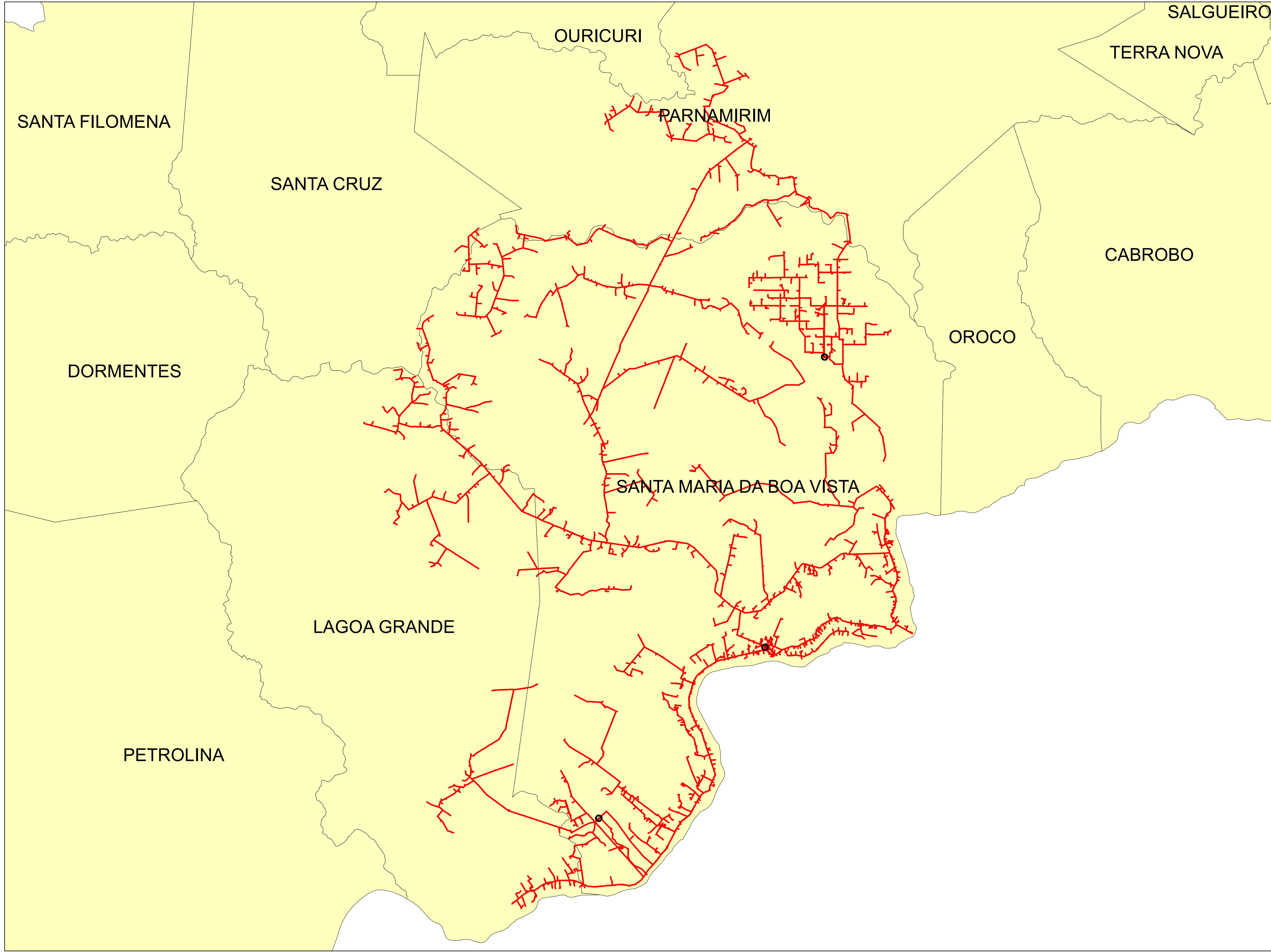

Legendas

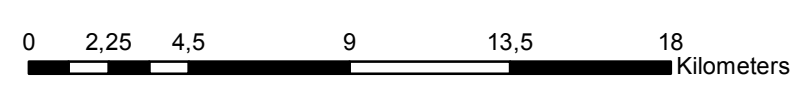

- SUBESTAÇÃO
- ALIMENTADOR
- MUNICIPIO

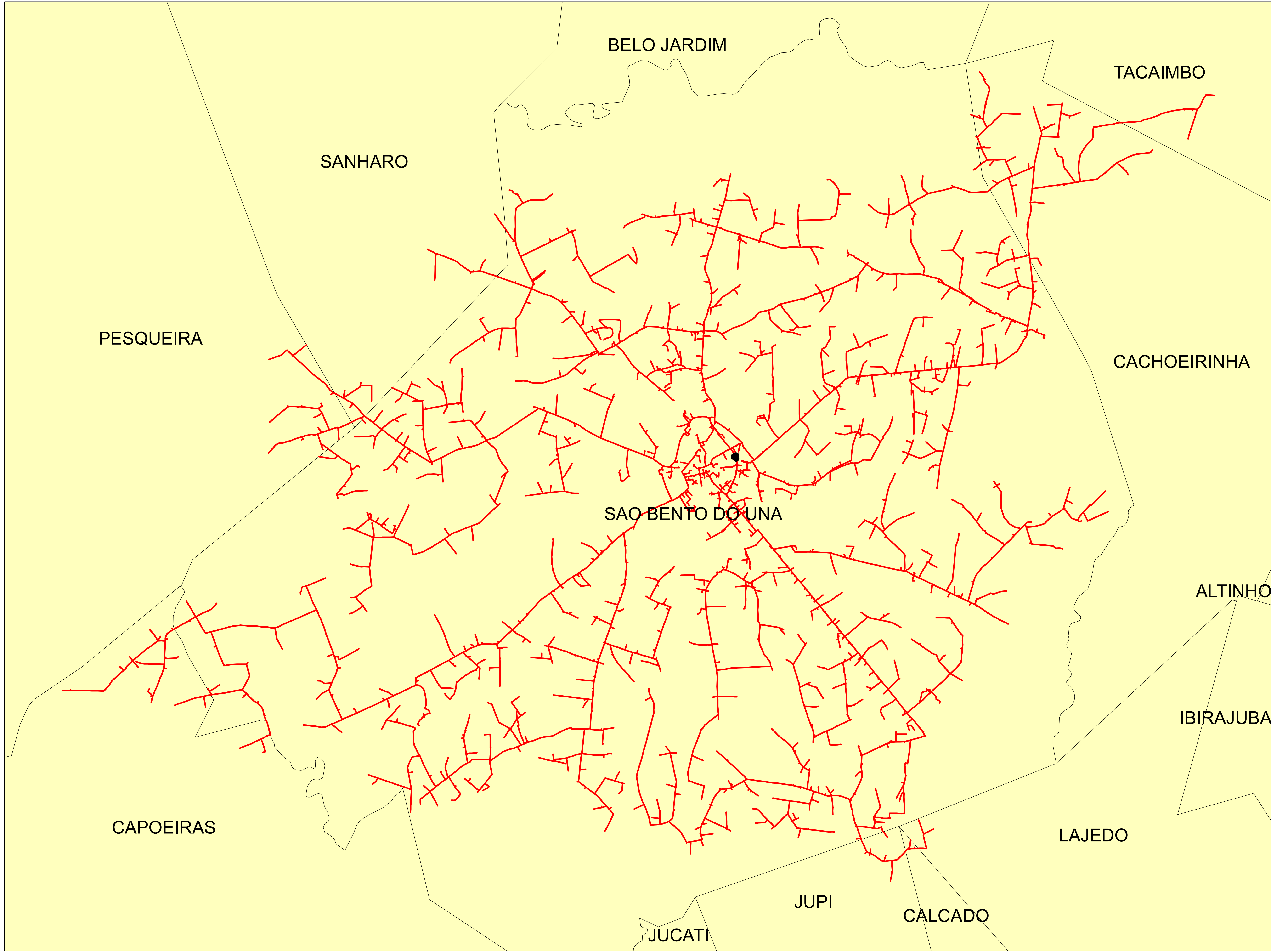

	Descrição:	
	CONJUNTO:	
	Elaborado por:	Setor:
Data:	RBBS	RBBS
28/07/2022	Fonte dos dados:	Escala:
	GSE	1:211.970



Legendas

-  SUBESTAÇÃO
-  ALIMENTADOR
-  MUNICIPIO

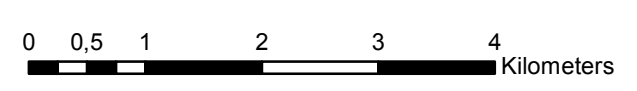

	Descrição:	
	CONJUNTO:	
	Elaborado por:	Setor:
Data:	RBBS	RBBS
28/07/2022	Fonte dos dados:	Escala:
	GSE	1:64.850

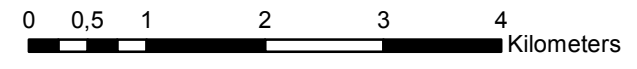
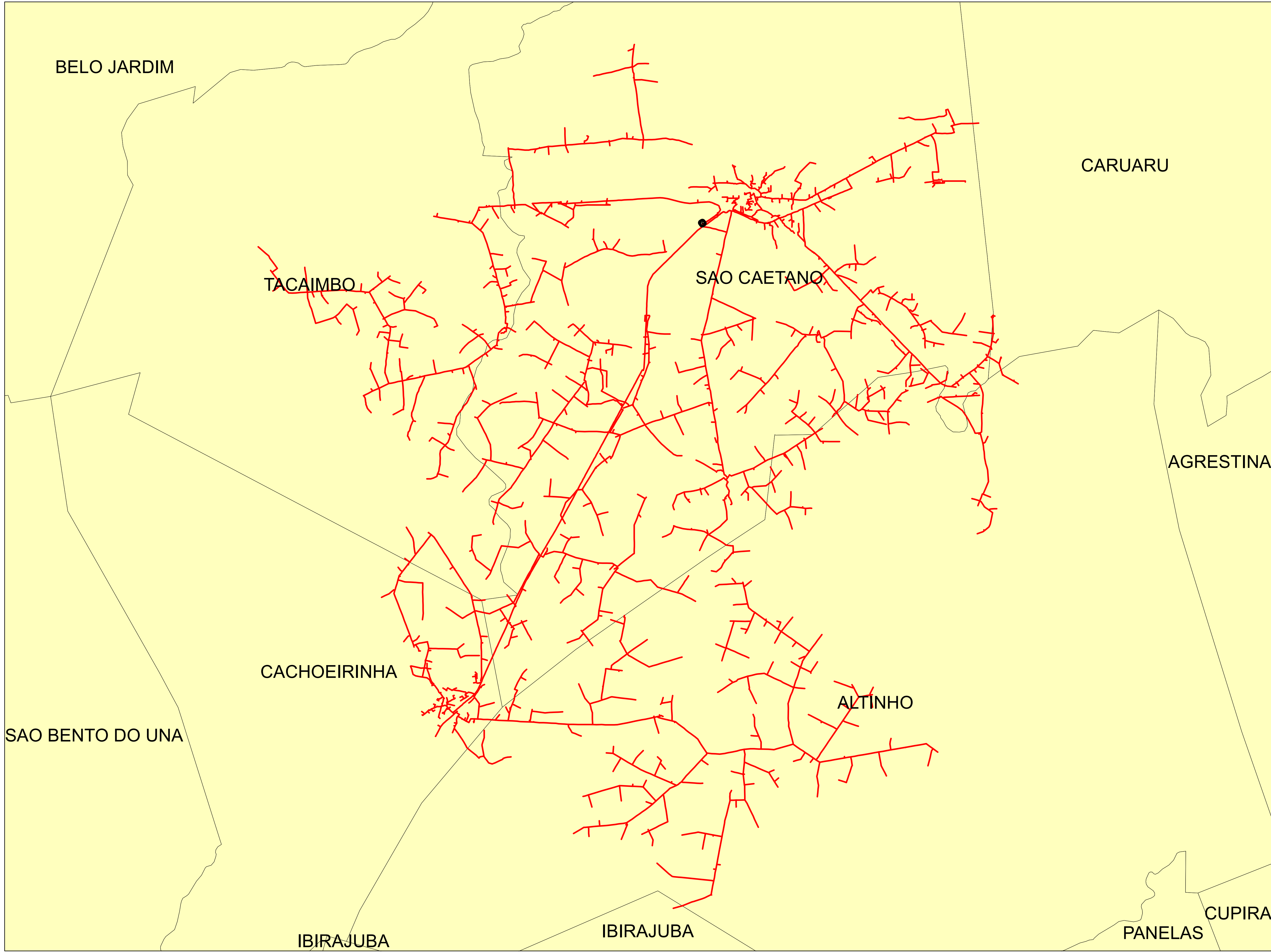

Legendas

- SUBESTAÇÃO
- ALIMENTADOR
- MUNICIPIO

	Descrição:	
	CONJUNTO:	
	Elaborado por:	Setor:
Data:	RBBS	RBBS
28/07/2022	Fonte dos dados:	Escala:
	GSE	1:63.950

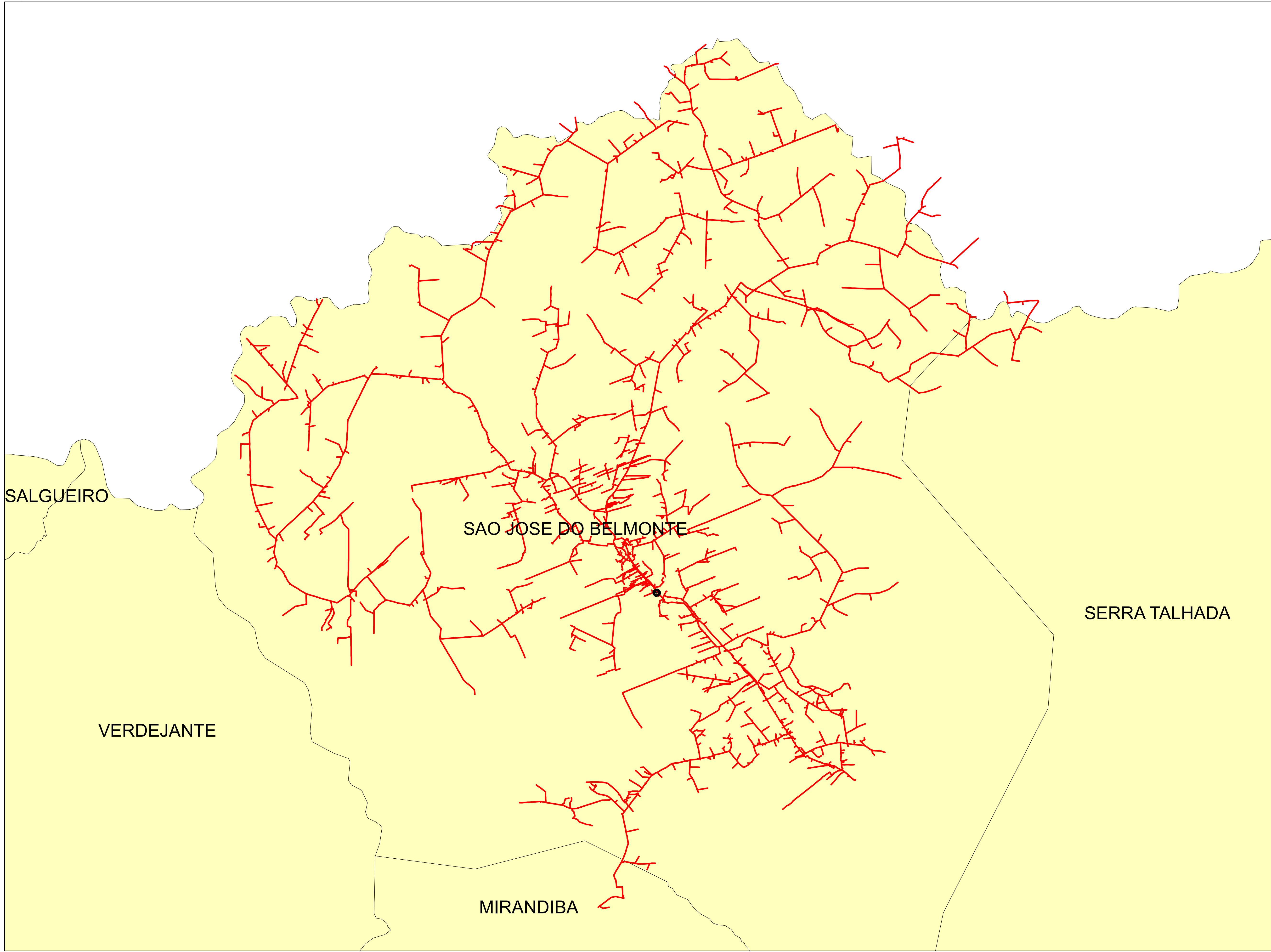

Legendas

-  SUBESTAÇÃO
-  ALIMENTADOR
-  MUNICIPIO

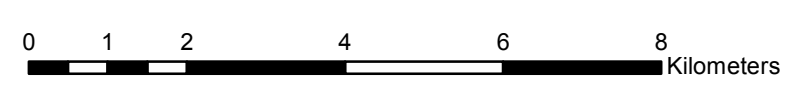

	Descrição:	
	CONJUNTO:	
	Elaborado por:	Setor:
Data:	RBBS	RBBS
28/07/2022	Fonte dos dados:	Escala:
	GSE	1:95.630

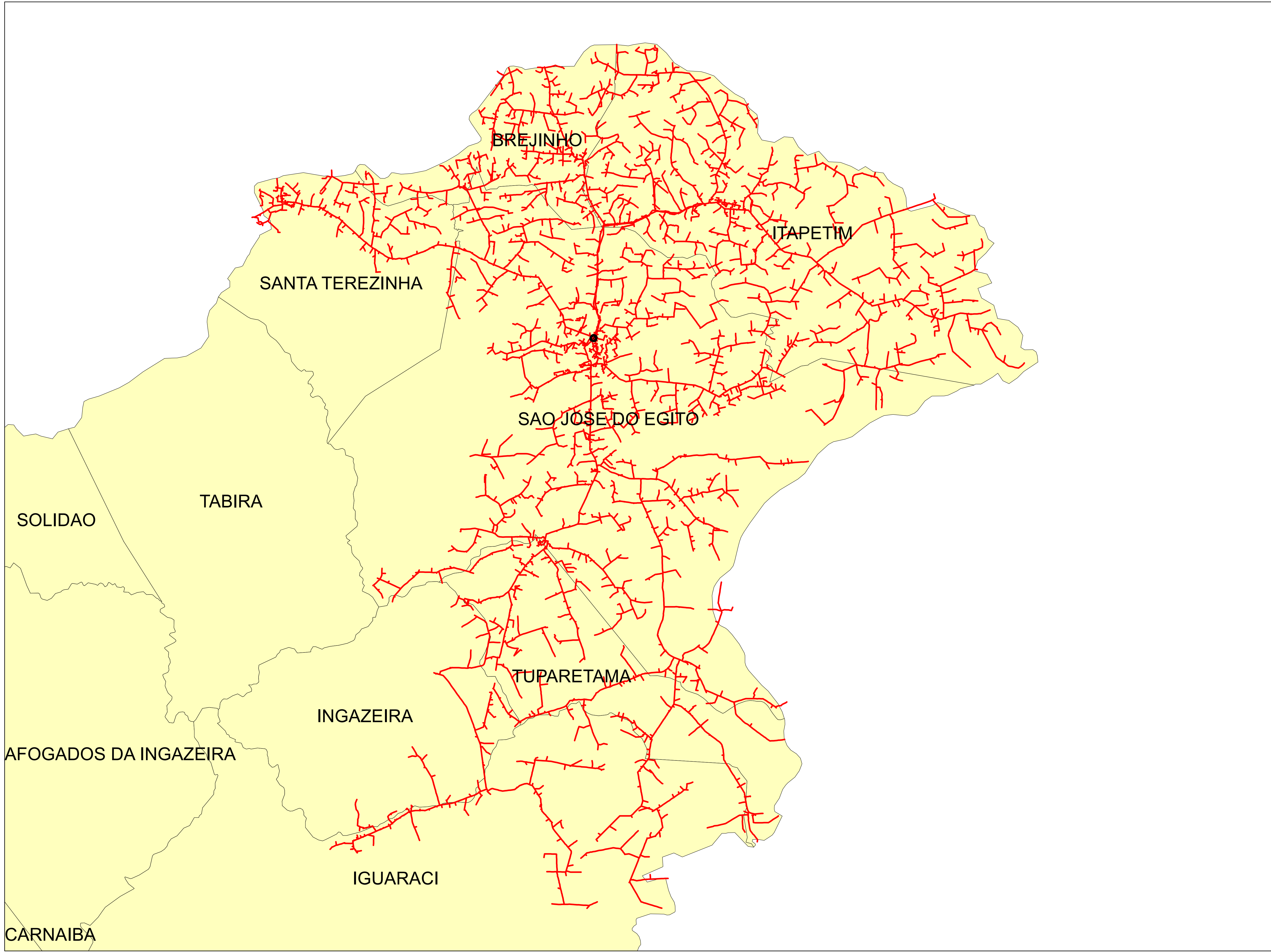

Legendas

- SUBESTAÇÃO
- ALIMENTADOR
- MUNICIPIO

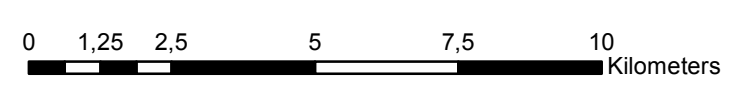

	Descrição:	
	CONJUNTO:	
	Elaborado por:	Setor:
Data:	RBBS	RBBS
28/07/2022	Fonte dos dados:	Escala:
	GSE	1:131.950

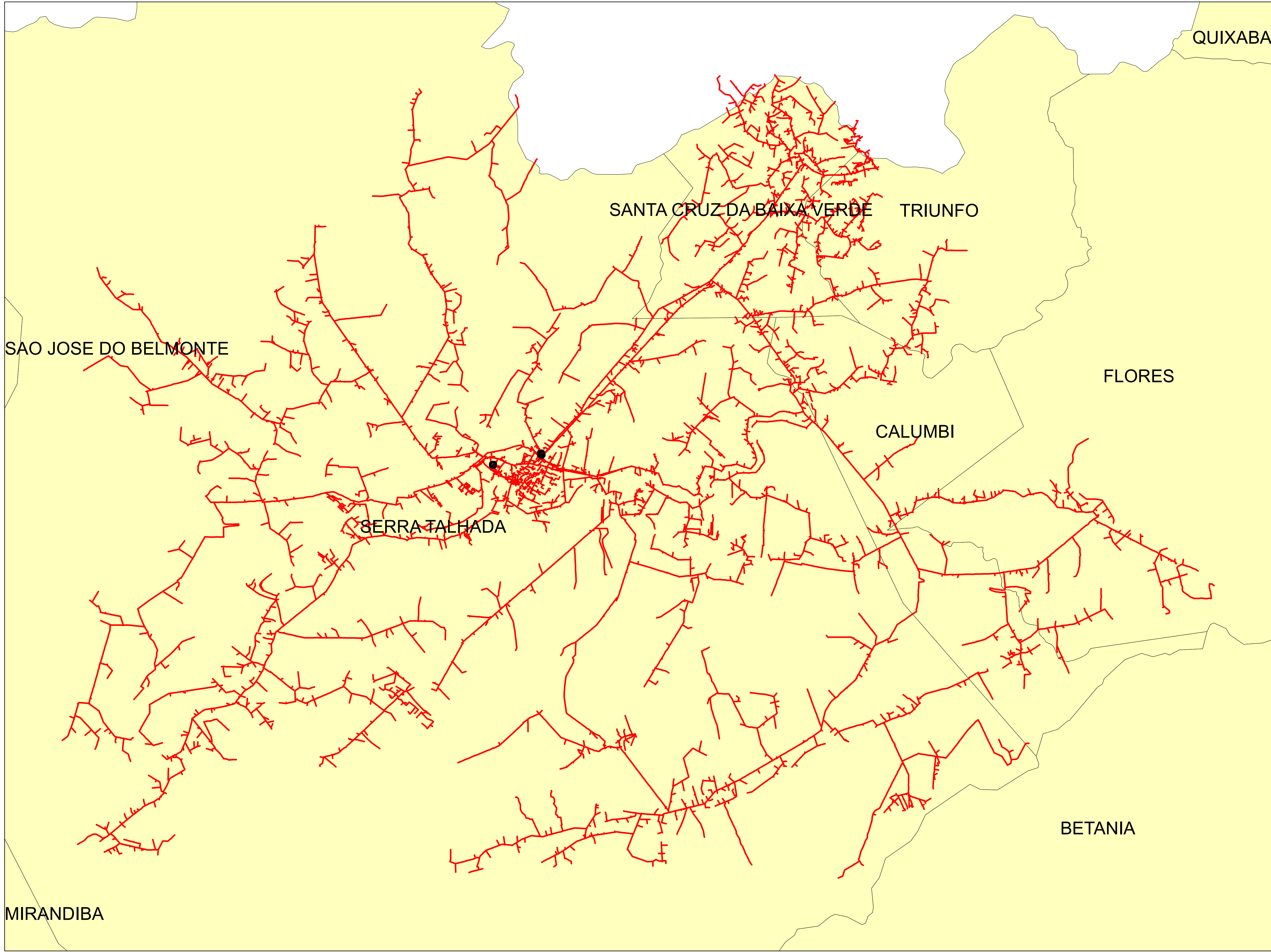

MIRANDIBA

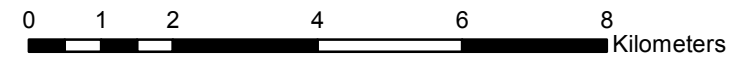

Legendas

- SUBESTAÇÃO
- ALIMENTADOR
- MUNICIPIO

	Descrição:	
	CONJUNTO:	
	Elaborado por:	Setor:
Data:	RBBS	RBBS
28/07/2022	Fonte dos dados:	Escala:
	GSE	1:104.610

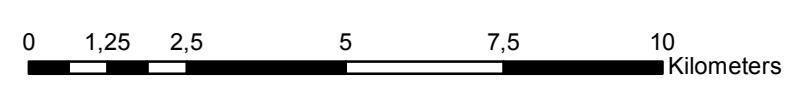
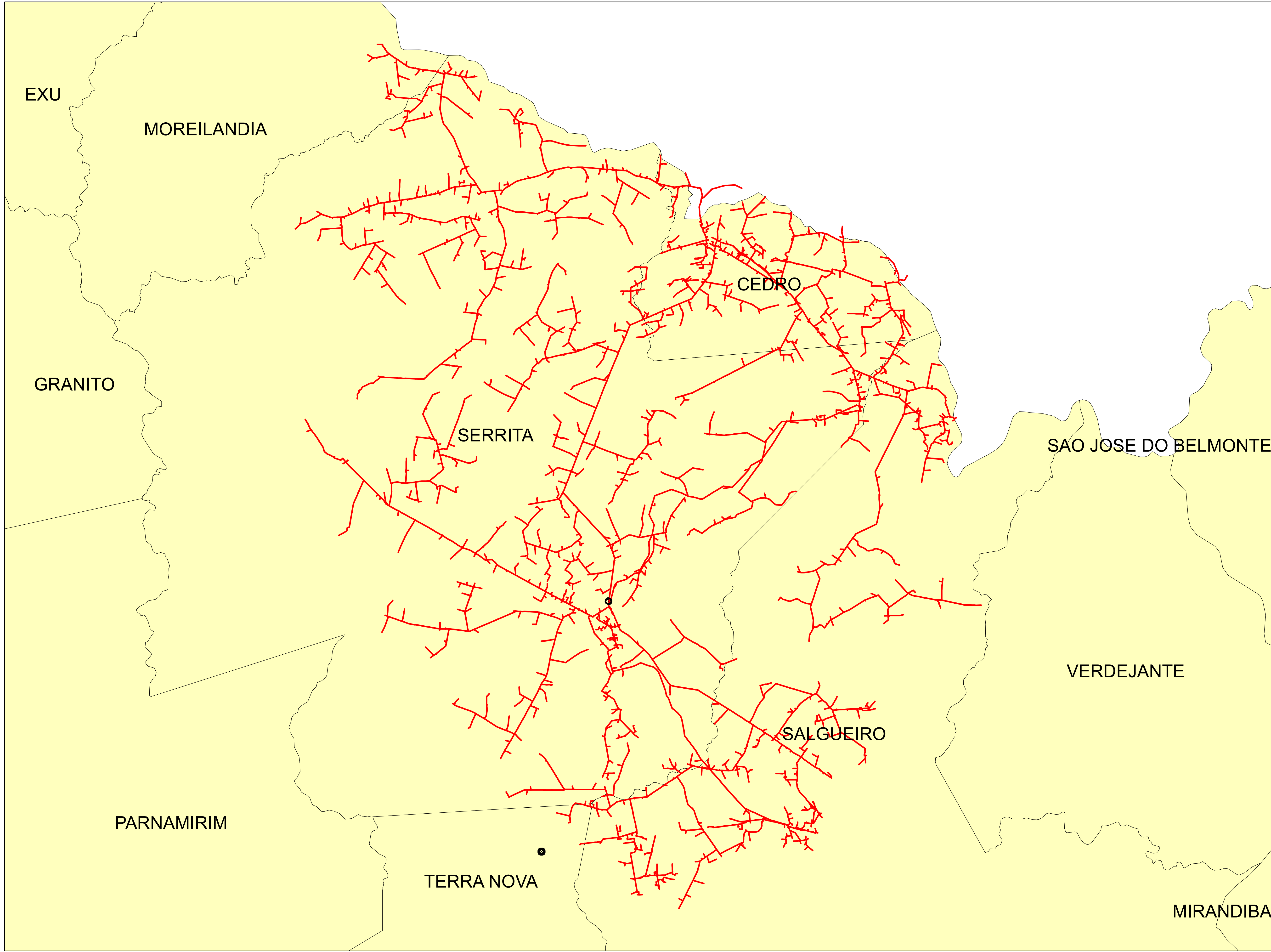

Legendas

- SUBESTAÇÃO
- ALIMENTADOR
- MUNICIPIO

	Descrição:	
	CONJUNTO:	
	Elaborado por:	Setor:
Data:	RBBS	RBBS
28/07/2022	Fonte dos dados:	Escala:
	GSE	1:119.270

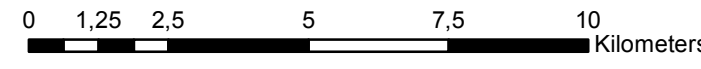
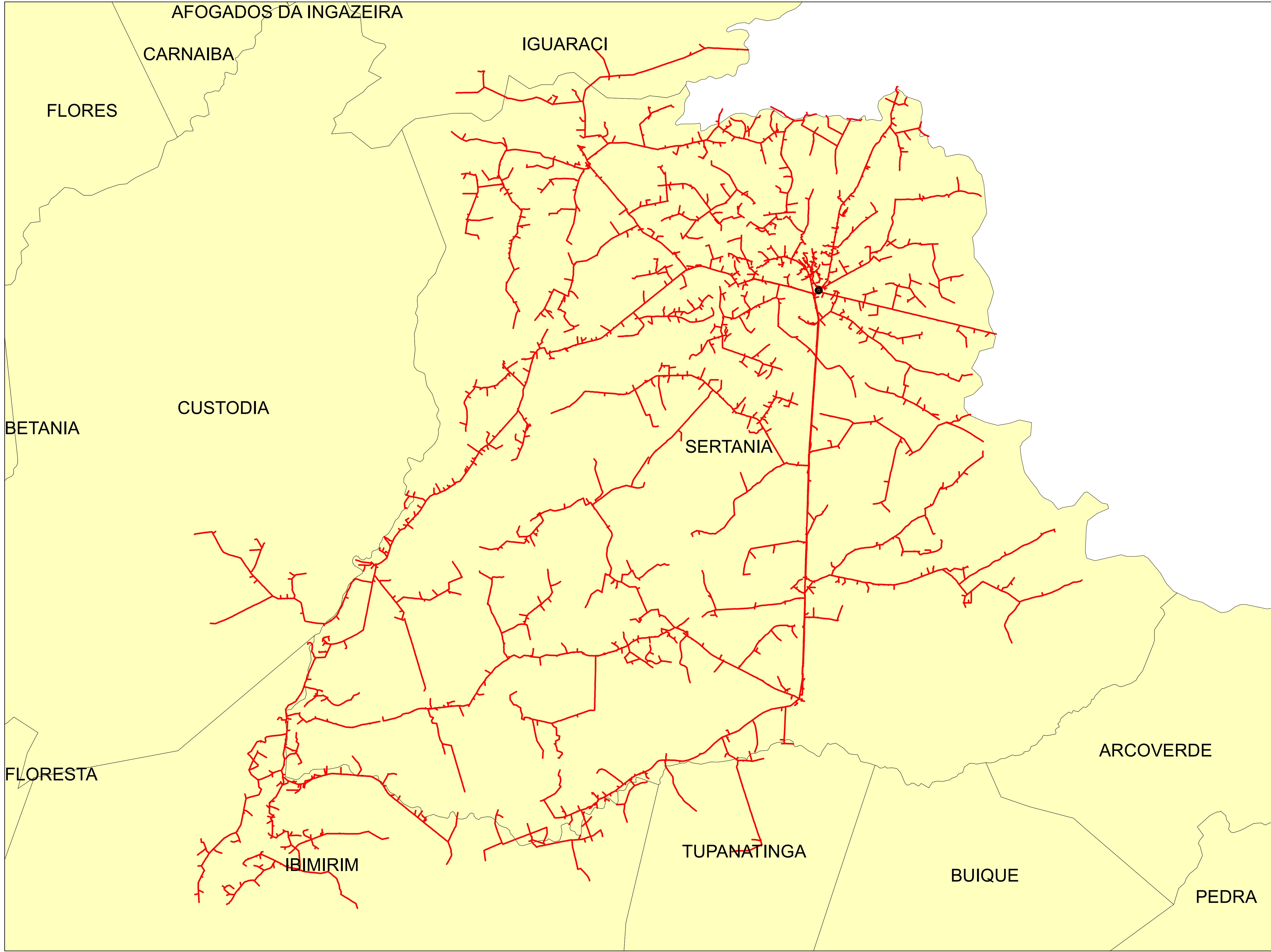

Legendas

- SUBESTAÇÃO
- ALIMENTADOR
- MUNICIPIO

	Descrição:	
	CONJUNTO:	
	Elaborado por:	Setor:
Data:	RBBS	RBBS
28/07/2022	Fonte dos dados:	Escala:
	GSE	1:135.040

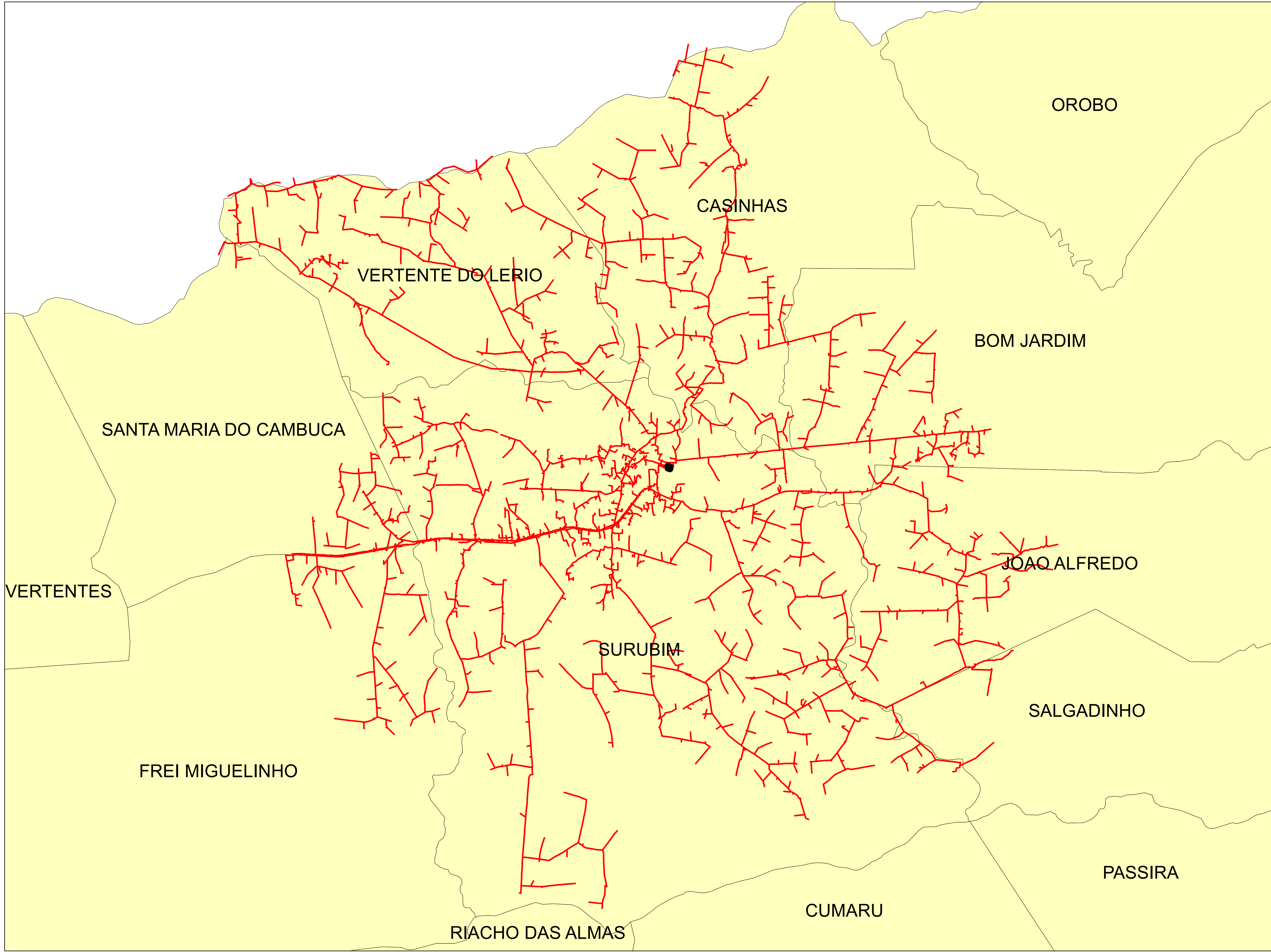

Legendas

- SUBESTAÇÃO
- ALIMENTADOR
- MUNICIPIO

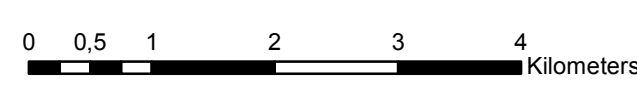

	Descrição:	
	CONJUNTO:	
	Elaborado por:	Setor:
Data:	RBBS	RBBS
28/07/2022	Fonte dos dados:	Escala:
	GSE	1:61.410

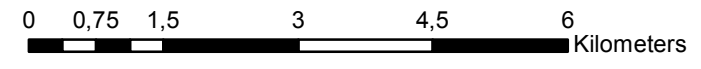
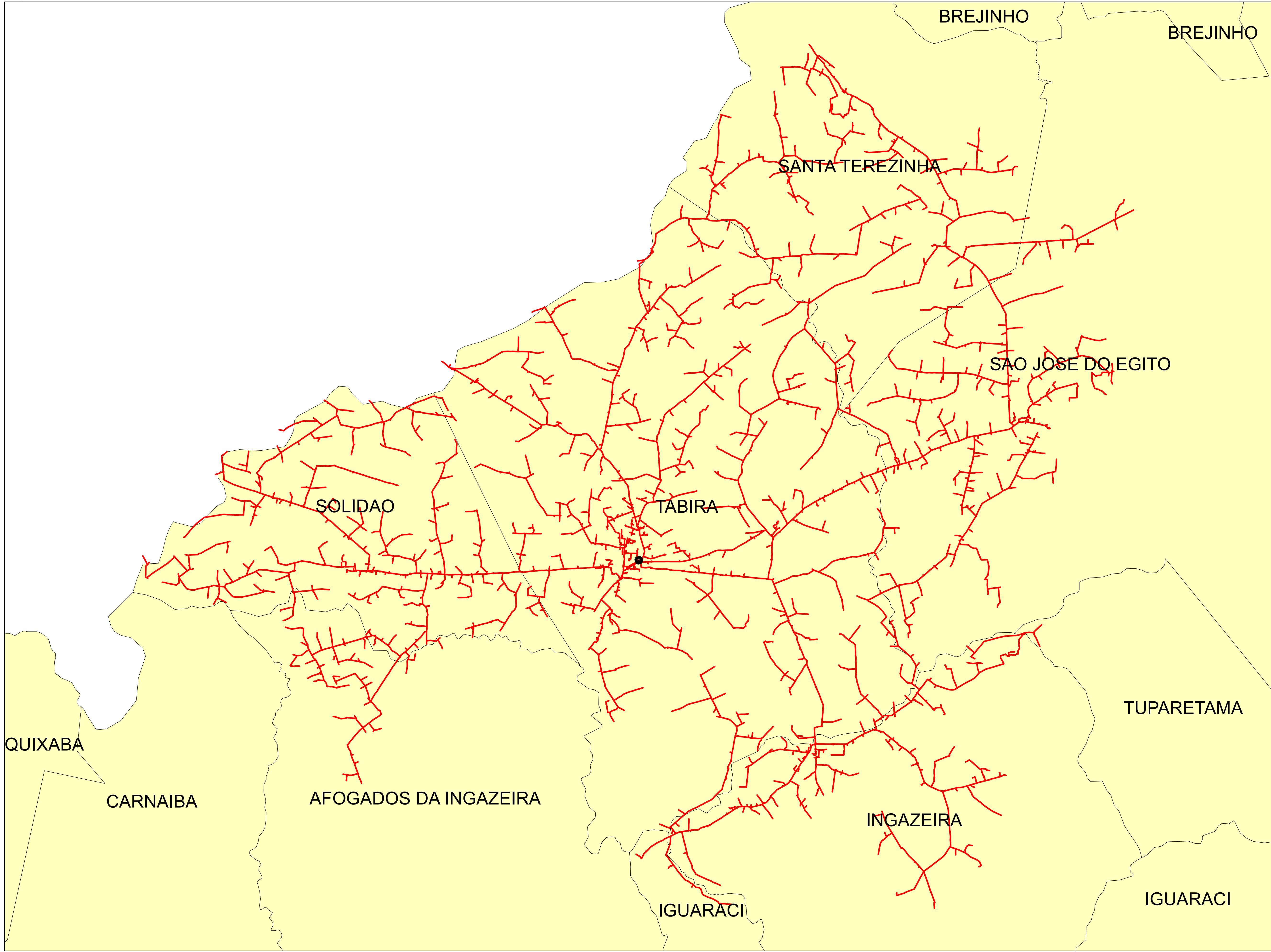

Legendas

- SUBESTAÇÃO
- ALIMENTADOR
- MUNICIPIO

	Descrição:	
	CONJUNTO:	
	Elaborado por:	Setor:
Data:	RBBS	RBBS
28/07/2022	Fonte dos dados:	Escala:
	GSE	1:84.180

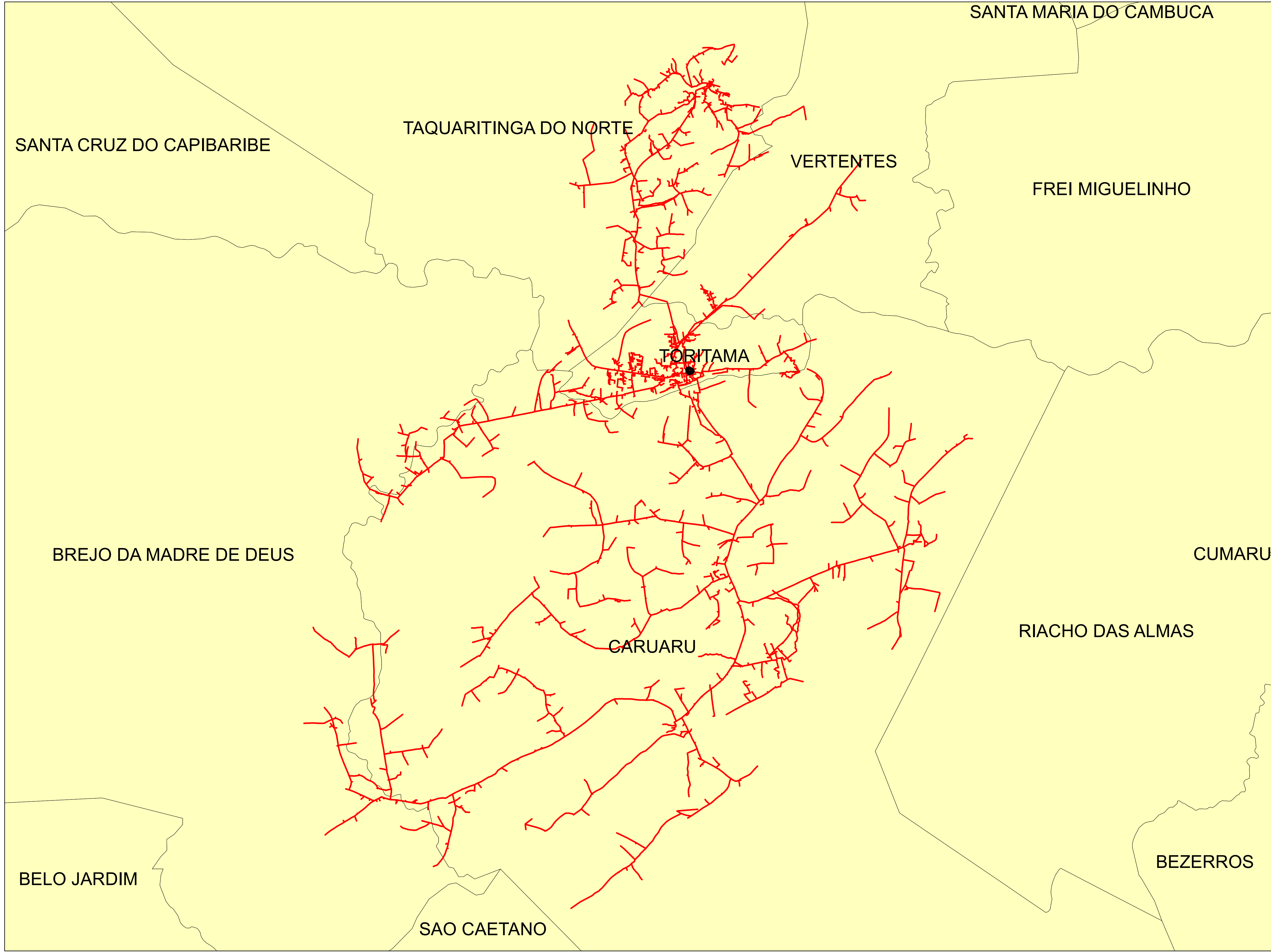

Legendas

-  SUBESTAÇÃO
-  ALIMENTADOR
-  MUNICIPIO

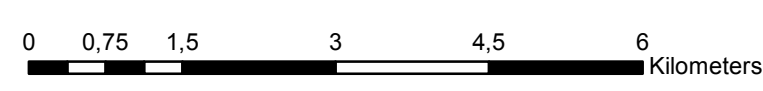

	Descrição:	
	CONJUNTO:	
	Elaborado por:	Setor:
Data:	RBBS	RBBS
28/07/2022	Fonte dos dados:	Escala:
	GSE	1:73.850

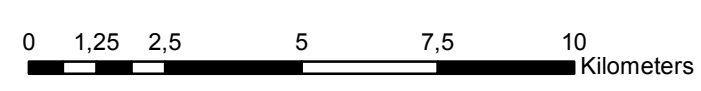
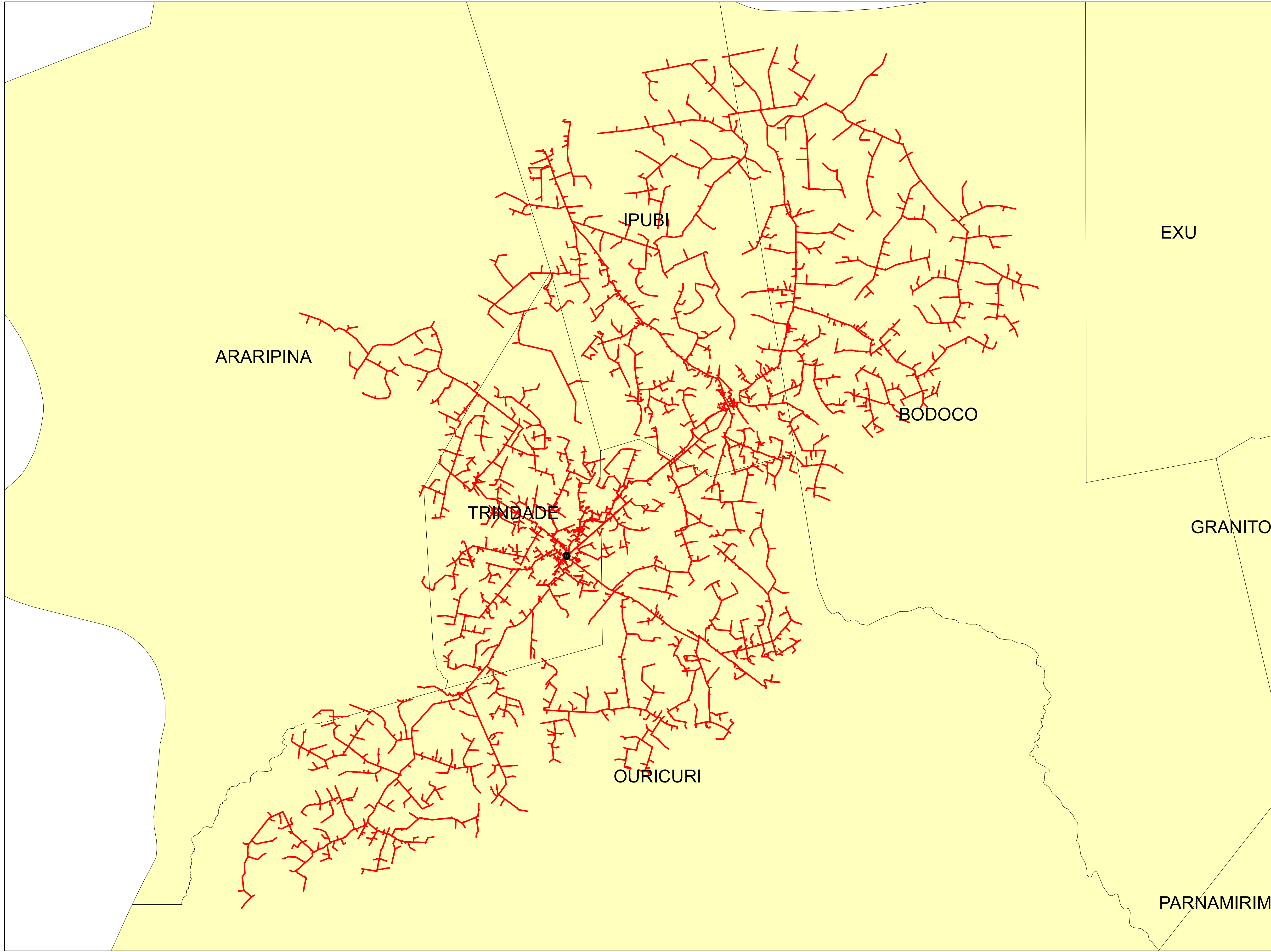

Legendas

- SUBESTAÇÃO
- ALIMENTADOR
- MUNICIPIO

	Descrição:	
	CONJUNTO:	
	Elaborado por:	Setor:
Data:	RBBS	RBBS
28/07/2022	Fonte dos dados:	Escala:
	GSE	1:138.600

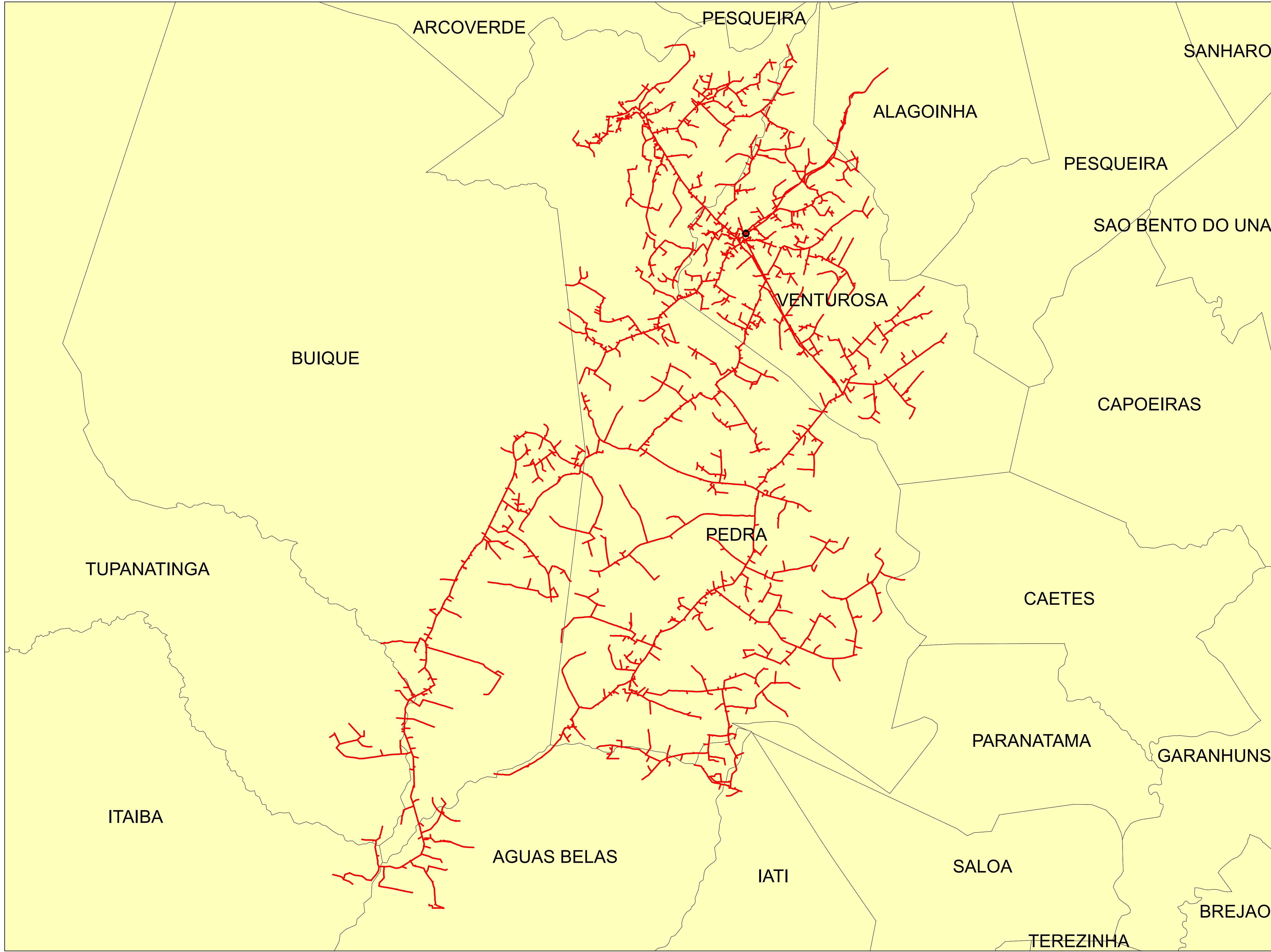

Legendas

- SUBESTAÇÃO
- ALIMENTADOR
- MUNICIPIO

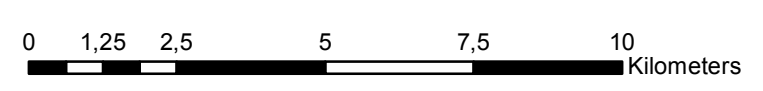

	Descrição:	
	CONJUNTO:	
	Elaborado por:	Setor:
Data:	RBBS	RBBS
28/07/2022	Fonte dos dados:	Escala:
	GSE	1:127.410

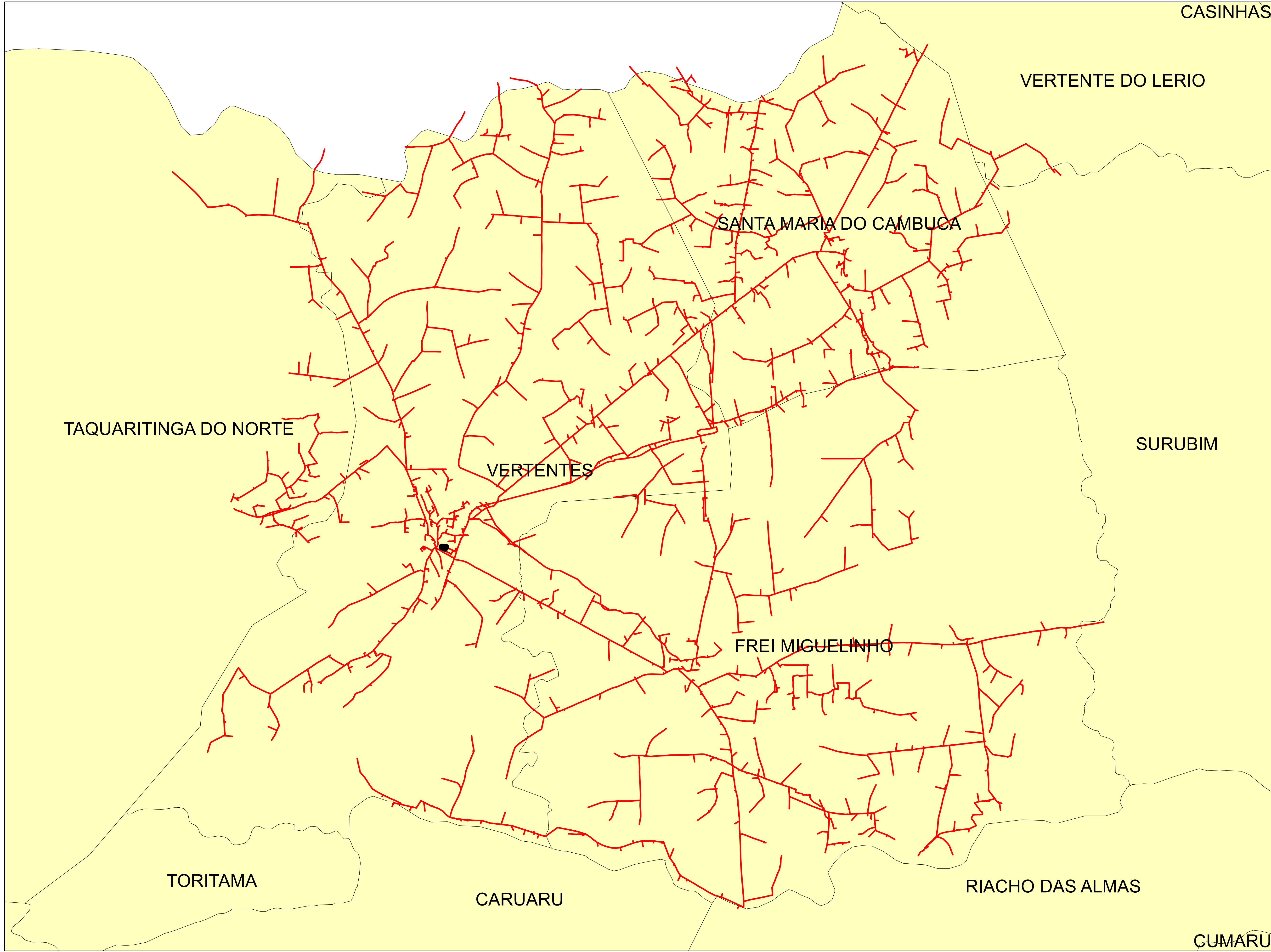

Legendas

- SUBESTAÇÃO
- ALIMENTADOR
- MUNICIPIO

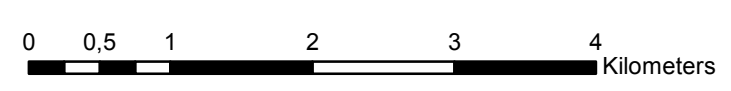

	Descrição:	
	CONJUNTO:	
	Elaborado por:	Setor:
Data:	RBBS	RBBS
28/07/2022	Fonte dos dados:	Escala:
	GSE	1:53.280

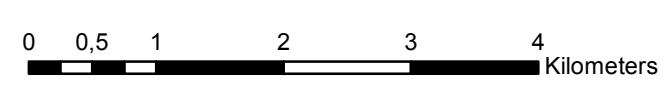
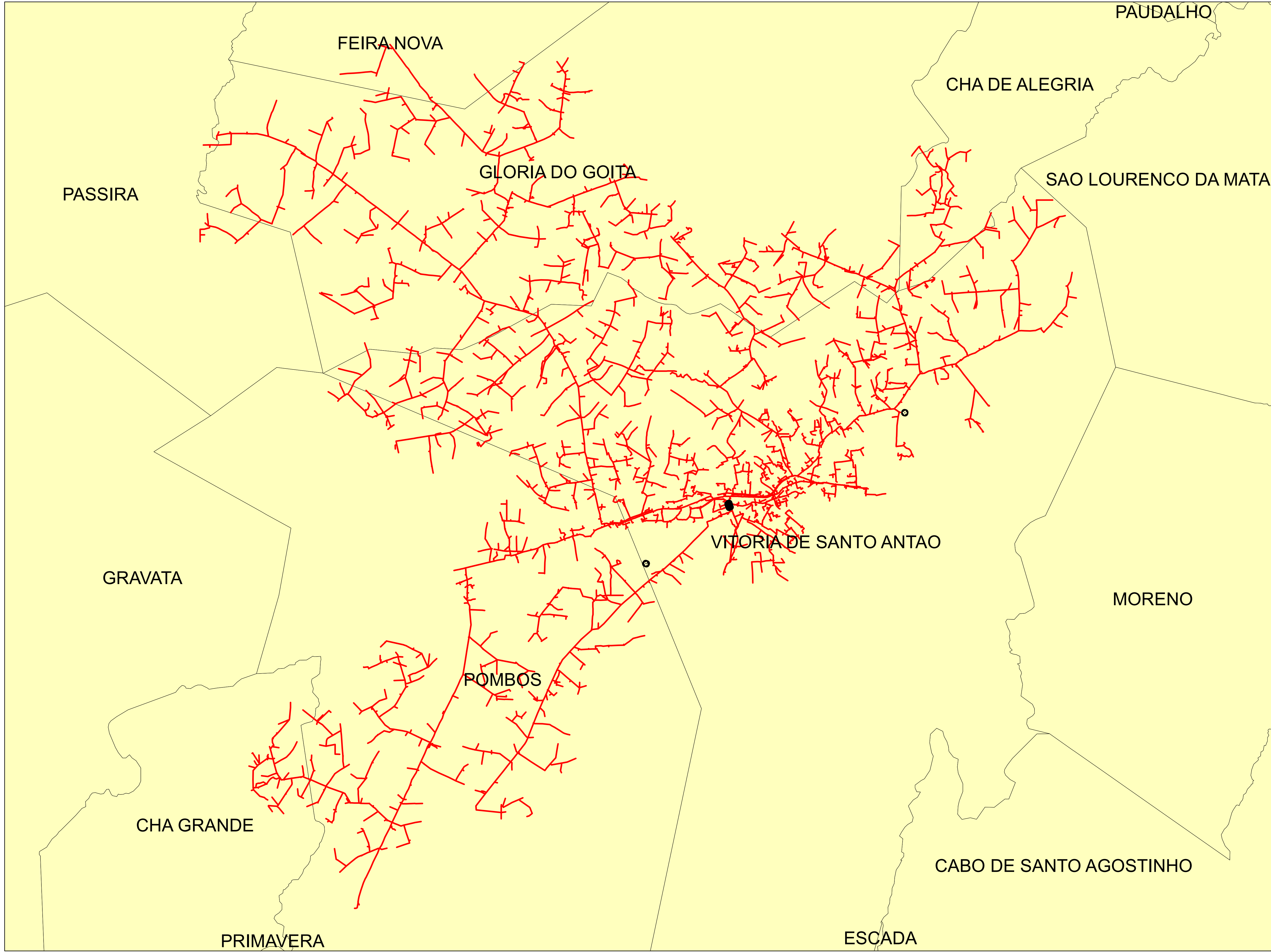

Legendas

- SUBESTAÇÃO
- ALIMENTADOR
- MUNICIPIO

	Descrição:	
	CONJUNTO:	
	Elaborado por:	Setor:
Data:	RBBS	RBBS
28/07/2022	Fonte dos dados:	Escala:
	GSE	1:59.310

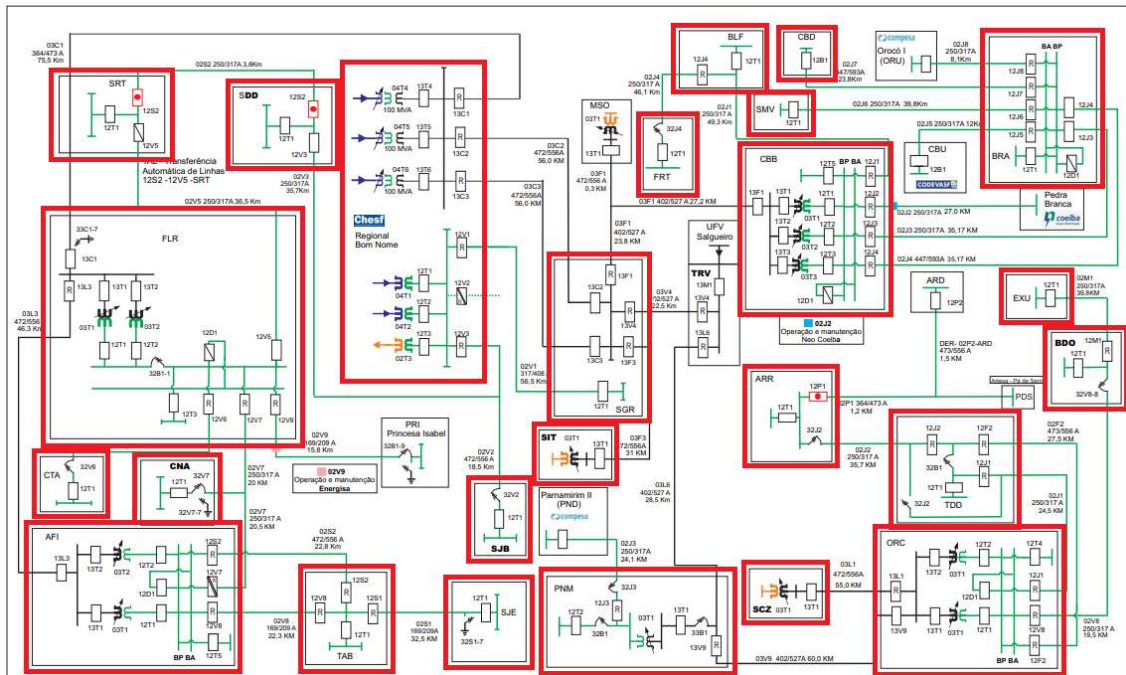

Regional Bom Nome

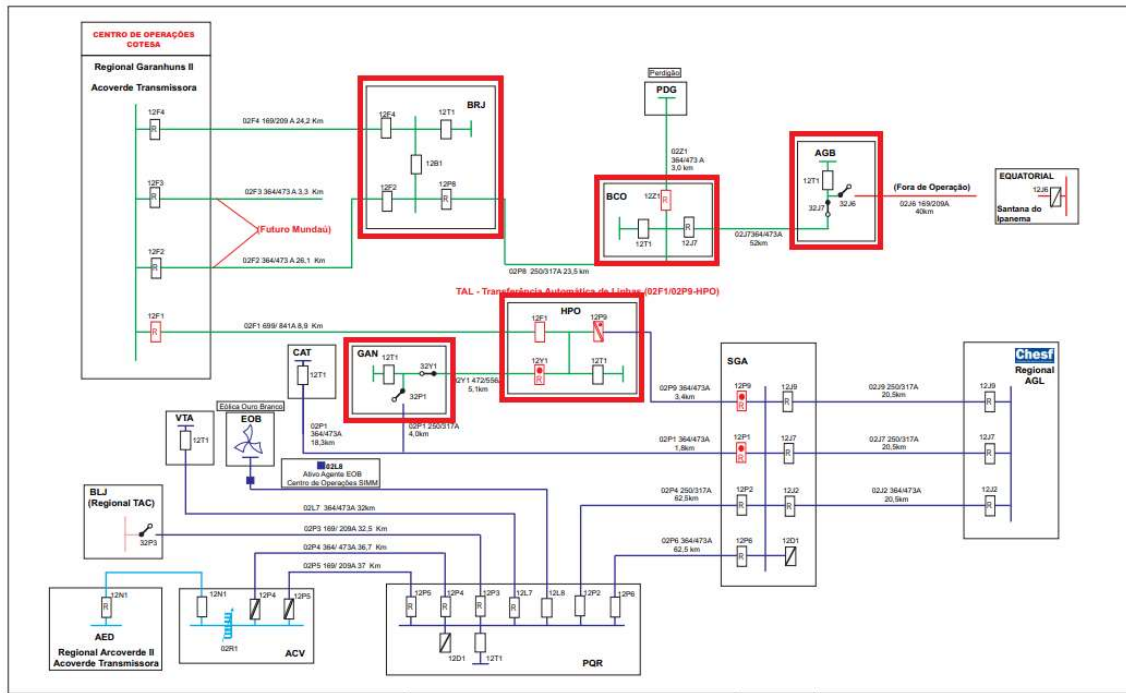

Regional Garanhuns II

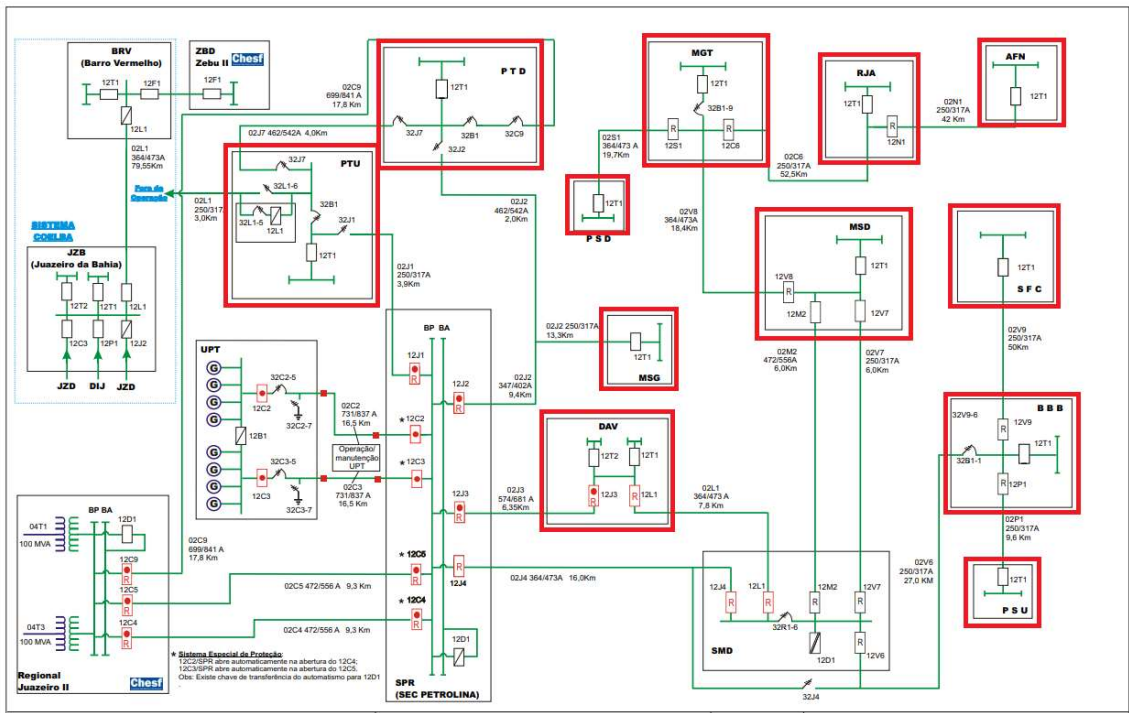

Regional Juazeiro II

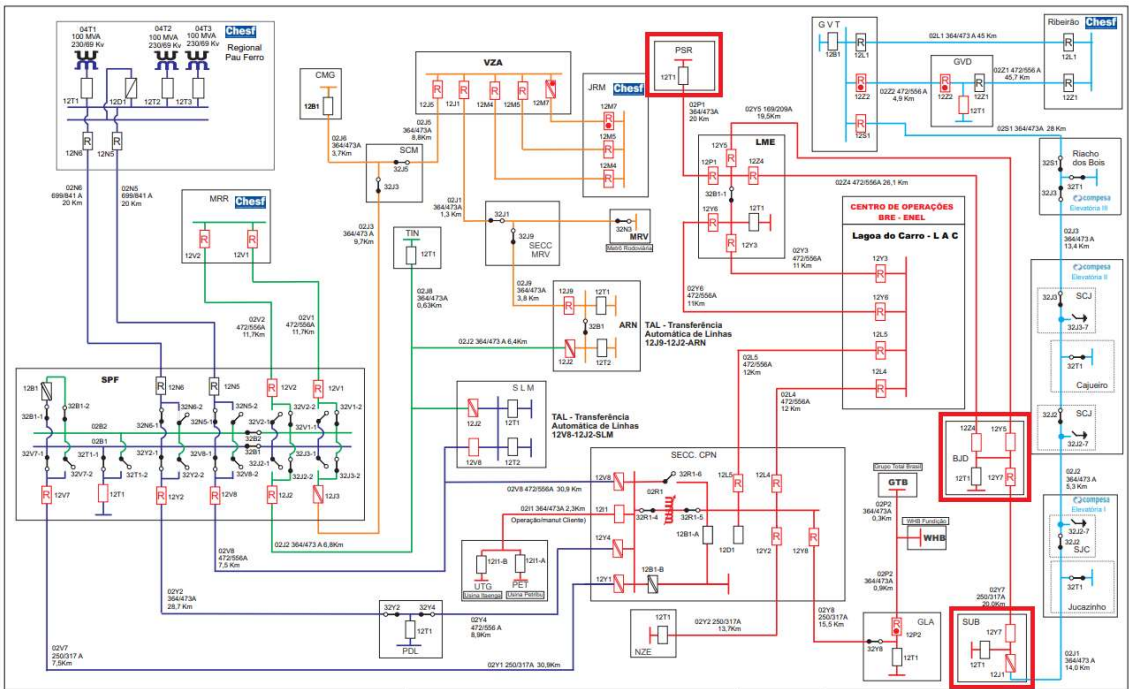

Regional Lagoa do Carro

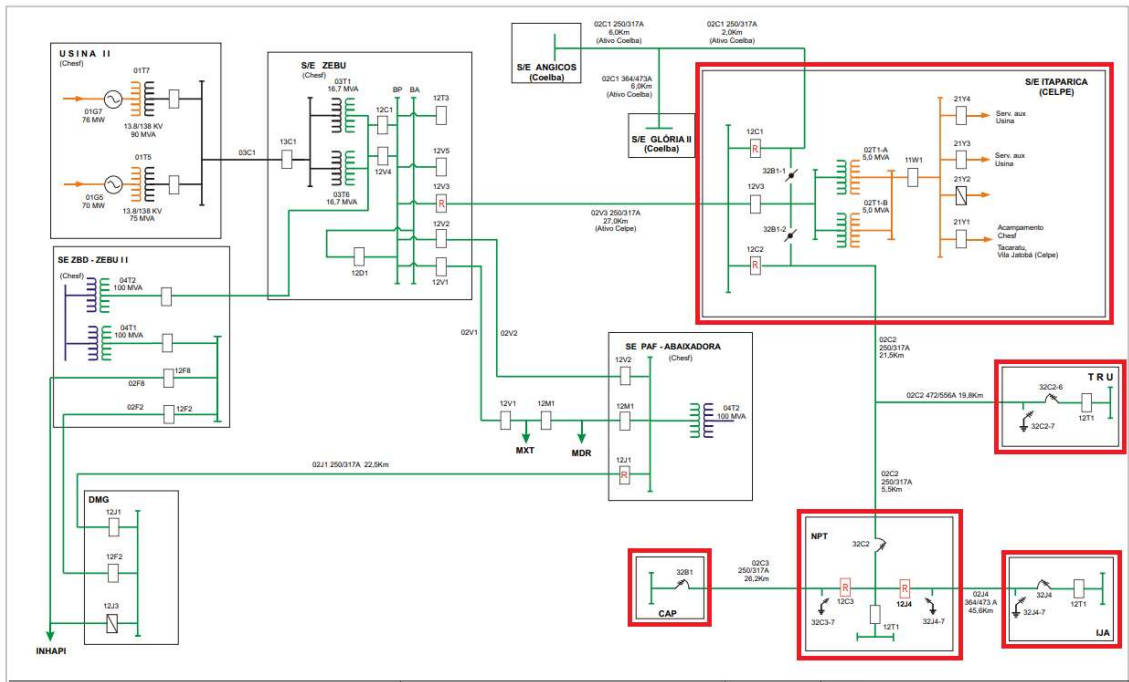

Regional Paulo Afonso

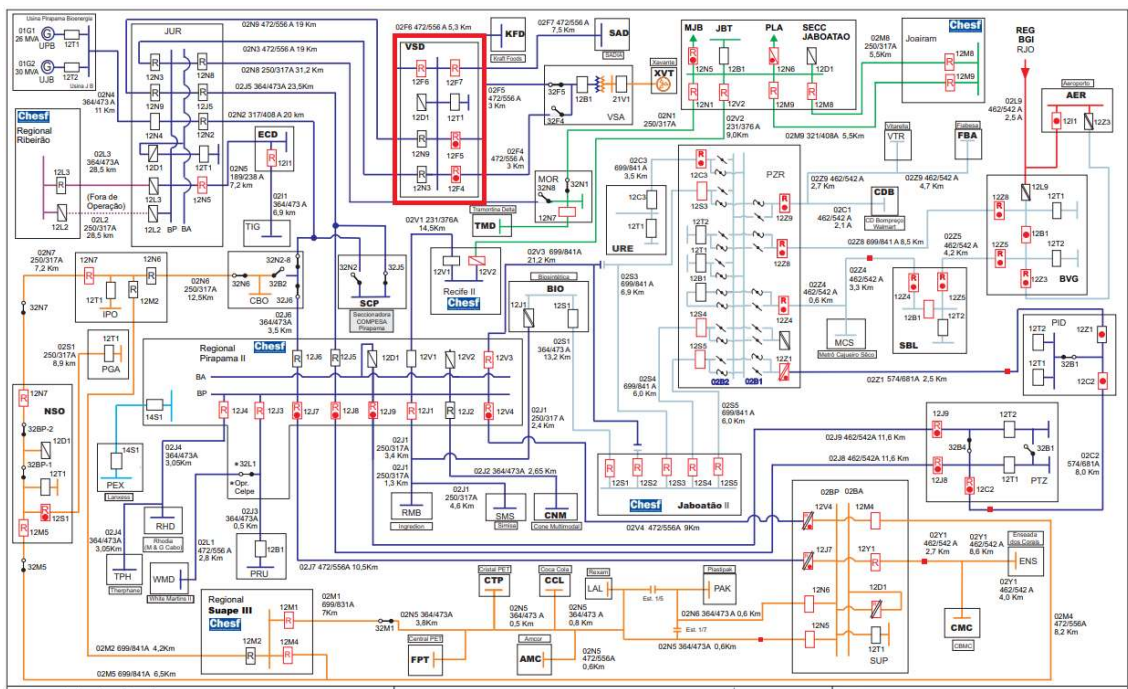

Regional Pirapama II

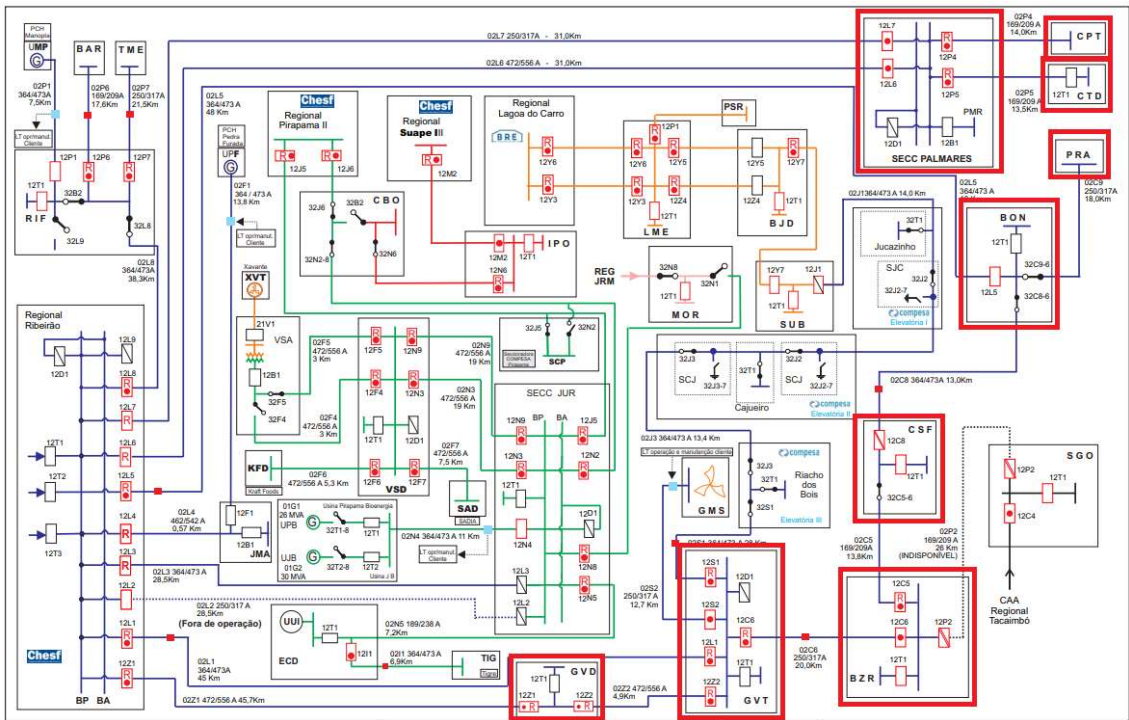

Regional Ribeirão

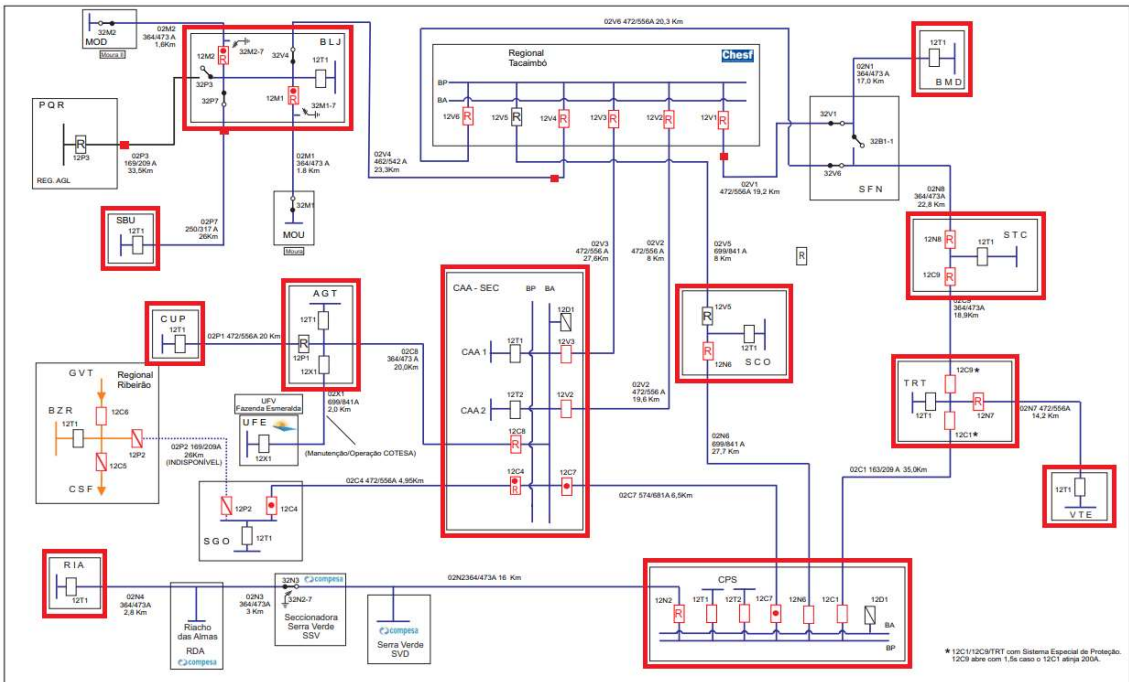

Regional Tacaimbó

Anexo IV – Lista de interrupções expurgadas

NÚMERO ORDEM INTERRUPTÃO	MUNICIPIO	INÍCIO INTERRUPTÃO	FIM INTERRUPTÃO	CONJUNTO	FATO GERADOR
17922056_ 16862699	CARUARU	29/11/2022 06:45	29/11/2022 11:30	CAMPUS	INTERNO - NAO PROGRAMADA - MEIO AMBIENTE - ANIMAIS
17920161_ 16860542	SAO CAETANO	28/11/2022 08:08	28/11/2022 09:50	CAMPUS	INTERNO - NAO PROGRAMADA - MEIO AMBIENTE - VENTO
17925430_ 16865270	CARUARU	30/11/2022 10:15	30/11/2022 13:54	CAMPUS	INTERNO - NAO PROGRAMADA - MEIO AMBIENTE - ANIMAIS
17924356_ 16864048	SAO JOAQUIM DO MONTE	29/11/2022 22:43	30/11/2022 01:35	CAMOCIM DE SAO FELIX	INTERNO - NAO PROGRAMADA - MEIO AMBIENTE - DESCARGA ATMOSFERICA
17918852_ 16860032	CUSTODIA	27/11/2022 08:19	27/11/2022 09:12	CUSTODIA	INTERNO - NAO PROGRAMADA - MEIO AMBIENTE - ANIMAIS
17926588_ 16867272	CANHOTINHO	30/11/2022 16:27	01/12/2022 11:10	QUIPAPA	INTERNO - NAO PROGRAMADA - MEIO AMBIENTE - DESCARGA ATMOSFERICA
17921173_ 16861566	ANGELIM	28/11/2022 16:31	28/11/2022 22:08	ANGELIM	INTERNO - NAO PROGRAMADA - MEIO AMBIENTE - VENTO
17918581_ 16858599	PETROLINA	26/11/2022 21:45	26/11/2022 23:50	DOM AVELAR	INTERNO - NAO PROGRAMADA - MEIO AMBIENTE - QUEIMA OU INCENDIO
17915165_ 16855954	GRANITO	25/11/2022 05:10	25/11/2022 10:08	EXU	INTERNO - NAO PROGRAMADA - MEIO AMBIENTE - VENTO
17915174_ 16863571	EXU	25/11/2022 05:38	25/11/2022 08:00	EXU	INTERNO - NAO PROGRAMADA - MEIO AMBIENTE - ARVORE OU VEGETACAO
17916395_ 16858293	EXU	25/11/2022 16:40	26/11/2022 17:14	EXU	INTERNO - NAO PROGRAMADA - MEIO AMBIENTE - ARVORE OU VEGETACAO
17915877_ 16856589	MOREILANDIA	25/11/2022 12:30	01/12/2022 05:00	EXU	INTERNO - NAO PROGRAMADA - MEIO AMBIENTE - ARVORE OU VEGETACAO
17921835_ 16862020	FLORES	29/11/2022 02:27	29/11/2022 11:18	FLORES	INTERNO - NAO PROGRAMADA - MEIO AMBIENTE - ARVORE OU VEGETACAO
17920115_ 16860954	PETROLANDIA	28/11/2022 07:39	28/11/2022 11:35	NOVA PETROLANDIA	INTERNO - NAO PROGRAMADA - MEIO AMBIENTE - DESCARGA ATMOSFERICA
17921459_ 16861638	FLORESTA	28/11/2022 18:32	28/11/2022 21:30	BOM NOME	INTERNO - NAO PROGRAMADA - MEIO AMBIENTE - VENTO
17918845_ 16859838	ITACURUBA	27/11/2022 08:13	27/11/2022 21:55	FLORESTA	INTERNO - NAO PROGRAMADA - MEIO AMBIENTE - ANIMAIS
17922538_ 16862459	ITACURUBA	29/11/2022 09:16	29/11/2022 10:35	FLORESTA	INTERNO - NAO PROGRAMADA - MEIO AMBIENTE - DESCARGA ATMOSFERICA
17923746_ 16863774	FLORESTA	29/11/2022 17:11	30/11/2022 10:00	FLORESTA	INTERNO - NAO PROGRAMADA - MEIO AMBIENTE - ARVORE OU VEGETACAO

17922087_ 16863669	CARNAUBEIRA DA PENHA	29/11/2022 07:02	29/11/2022 17:50	FLORESTA	INTERNO - NAO PROGRAMADA - MEIO AMBIENTE - VENTO
17916249_ 16856680	SAO JOAO	25/11/2022 15:57	25/11/2022 19:29	GARANHUNS	INTERNO - NAO PROGRAMADA - MEIO AMBIENTE - DESCARGA ATMOSFERICA
17918615_ 16858654	GRAVATA	26/11/2022 23:25	27/11/2022 04:45	GRAVATA II	INTERNO - NAO PROGRAMADA - MEIO AMBIENTE - ARVORE OU VEGETACAO
17925623_ 16871280	GRAVATA	30/11/2022 11:12	03/12/2022 11:17	GRAVATA	INTERNO - NAO PROGRAMADA - MEIO AMBIENTE - ARVORE OU VEGETACAO
17920910_ 16870789	GRAVATA	28/11/2022 13:58	28/11/2022 20:30	GRAVATA	INTERNO - NAO PROGRAMADA - MEIO AMBIENTE - ARVORE OU VEGETACAO
17921729_ 16878279	GRAVATA	28/11/2022 21:44	29/11/2022 07:32	GRAVATA	INTERNO - NAO PROGRAMADA - MEIO AMBIENTE - VENTO
17921765_ 16861672	SAO JOAO	28/11/2022 22:37	28/11/2022 23:52	HELIOPOLIS	INTERNO - NAO PROGRAMADA - MEIO AMBIENTE - DESCARGA ATMOSFERICA
17921765_ 16861785	SAO JOAO	29/11/2022 01:14	29/11/2022 08:50	HELIOPOLIS	INTERNO - NAO PROGRAMADA - MEIO AMBIENTE - DESCARGA ATMOSFERICA
17917276_ 16858295	MANARI	26/11/2022 06:46	26/11/2022 18:00	AGUAS BELAS	INTERNO - NAO PROGRAMADA - MEIO AMBIENTE - VENTO
17926505_ 16866274	ITAIBA	30/11/2022 15:44	30/11/2022 22:30	INAJA	INTERNO - NAO PROGRAMADA - MEIO AMBIENTE - DESCARGA ATMOSFERICA
17915090_ 16855484	ITAIBA	24/11/2022 22:53	25/11/2022 07:08	AGUAS BELAS	INTERNO - NAO PROGRAMADA - MEIO AMBIENTE - DESCARGA ATMOSFERICA
17915688_ 16860521	ITAIBA	25/11/2022 10:51	25/11/2022 15:25	INAJA	INTERNO - NAO PROGRAMADA - MEIO AMBIENTE - DESCARGA ATMOSFERICA
17916625_ 16869175	TUPANATINGA	25/11/2022 18:03	26/11/2022 04:41	BUIQUE	INTERNO - NAO PROGRAMADA - MEIO AMBIENTE - DESCARGA ATMOSFERICA
17916625_ 16869175	TUPANATINGA	25/11/2022 18:03	26/11/2022 04:39	BUIQUE	INTERNO - NAO PROGRAMADA - MEIO AMBIENTE - DESCARGA ATMOSFERICA
17916625_ 16869175	TUPANATINGA	25/11/2022 18:03	26/11/2022 03:40	BUIQUE	INTERNO - NAO PROGRAMADA - MEIO AMBIENTE - DESCARGA ATMOSFERICA
17915393_ 16857650	TUPANATINGA	25/11/2022 08:43	25/11/2022 11:00	BUIQUE	INTERNO - NAO PROGRAMADA - MEIO AMBIENTE - ARVORE OU VEGETACAO
17921141_ 16863205	TUPANATINGA	28/11/2022 16:20	28/11/2022 19:20	BUIQUE	INTERNO - NAO PROGRAMADA - MEIO AMBIENTE - DESCARGA ATMOSFERICA
17921339_ 16861411	IBIMIRIM	28/11/2022 17:53	28/11/2022 18:04	INAJA	INTERNO - NAO PROGRAMADA - MEIO AMBIENTE - VENTO
17919737_ 16859658	IBIMIRIM	27/11/2022 19:13	27/11/2022 23:13	IBIMIRIM	INTERNO - NAO PROGRAMADA - MEIO AMBIENTE - DESCARGA ATMOSFERICA

17919737_ 16861578	IBIMIRIM	28/11/2022 18:40	29/11/2022 21:36	IBIMIRIM	INTERNO - NAO PROGRAMADA - MEIO AMBIENTE - DESCARGA ATMOSFERICA
17919765_ 16859880	IBIMIRIM	27/11/2022 23:22	28/11/2022 08:55	INAJA	INTERNO - NAO PROGRAMADA - MEIO AMBIENTE - DESCARGA ATMOSFERICA
17919765_ 16859680	INAJA	27/11/2022 19:43	27/11/2022 20:02	INAJA	INTERNO - NAO PROGRAMADA - MEIO AMBIENTE - DESCARGA ATMOSFERICA
17916787_ 16860979	INAJA	26/11/2022 12:30	28/11/2022 14:10	INAJA	INTERNO - NAO PROGRAMADA - MEIO AMBIENTE - VENTO
17920903_ 16861549	INAJA	28/11/2022 13:52	28/11/2022 17:55	INAJA	INTERNO - NAO PROGRAMADA - MEIO AMBIENTE - ANIMAIS
17925014_ 16866286	INAJA	30/11/2022 08:42	01/12/2022 13:53	INAJA	INTERNO - NAO PROGRAMADA - MEIO AMBIENTE - DESCARGA ATMOSFERICA
17919790_ 16859701	INAJA	27/11/2022 20:24	28/11/2022 03:40	IBIMIRIM	INTERNO - NAO PROGRAMADA - MEIO AMBIENTE - DESCARGA ATMOSFERICA
17925592_ 16888307	INAJA	30/11/2022 10:58	30/11/2022 12:15	INAJA	INTERNO - NAO PROGRAMADA - MEIO AMBIENTE - DESCARGA ATMOSFERICA
17917111_ 16857045	JATOBA	26/11/2022 00:20	26/11/2022 11:01	ITAPARICA	INTERNO - NAO PROGRAMADA - MEIO AMBIENTE - VENTO
17918407_ 16859100	SAO BENTO DO UNA	26/11/2022 18:08	27/11/2022 11:44	LAJEDO	INTERNO - NAO PROGRAMADA - MEIO AMBIENTE - ARVORE OU VEGETACAO
17922167_ 16863285	PETROLINA	29/11/2022 07:25	29/11/2022 15:45	MASSANGANO II	INTERNO - NAO PROGRAMADA - MEIO AMBIENTE - ARVORE OU VEGETACAO
17920286_ 16883077	PETROLINA	28/11/2022 09:12	28/11/2022 12:58	BARRA DE BEBEDOURO	INTERNO - NAO PROGRAMADA - MEIO AMBIENTE - VENTO
17920286_ 16883077	PETROLINA	28/11/2022 09:12	28/11/2022 12:58	MASSANGANO II	INTERNO - NAO PROGRAMADA - MEIO AMBIENTE - VENTO
17919685_ 16859910	PETROLINA	27/11/2022 18:09	27/11/2022 23:15	MASSANGANO II	INTERNO - NAO PROGRAMADA - MEIO AMBIENTE - DESCARGA ATMOSFERICA
17918283_ 16858995	PETROLINA	26/11/2022 16:41	27/11/2022 14:50	MASSANGANO I	INTERNO - NAO PROGRAMADA - MEIO AMBIENTE - VENTO
17920463_ 16860674	PETROLINA	28/11/2022 11:49	28/11/2022 13:23	MASSANGANO I	INTERNO - NAO PROGRAMADA - MEIO AMBIENTE - VENTO
17920463_ 16860674	PETROLINA	28/11/2022 11:49	28/11/2022 13:45	MASSANGANO I	INTERNO - NAO PROGRAMADA - MEIO AMBIENTE - VENTO
17917124_ 16857057	TACARATU	26/11/2022 00:44	26/11/2022 06:50	NOVA PETROLANDIA	INTERNO - NAO PROGRAMADA - MEIO AMBIENTE - VENTO
17917781_ 16858971	TACARATU	26/11/2022 11:20	27/11/2022 07:47	NOVA PETROLANDIA	INTERNO - NAO PROGRAMADA - MEIO AMBIENTE - DESCARGA ATMOSFERICA
17918133_ 16858456	TACARATU	26/11/2022 14:58	26/11/2022 20:39	NOVA PETROLANDIA	INTERNO - NAO PROGRAMADA - MEIO AMBIENTE - VENTO
17926691_ 16890909	TACARATU	30/11/2022 17:15	01/12/2022 10:49	NOVA PETROLANDIA	INTERNO - NAO PROGRAMADA - MEIO AMBIENTE - DESCARGA ATMOSFERICA

17919333_ 16859301	AGUA PRETA	27/11/2022 13:16	27/11/2022 14:28	PALMARES	INTERNO - NAO PROGRAMADA - MEIO AMBIENTE - ARVORE OU VEGETACAO
17924812_ 16865129	CATENDE	30/11/2022 08:01	30/11/2022 12:00	PALMARES	INTERNO - NAO PROGRAMADA - MEIO AMBIENTE - ARVORE OU VEGETACAO
17919524_ 16860827	PARNAMIRIM	27/11/2022 16:09	28/11/2022 10:30	PARNAMIRIM	INTERNO - NAO PROGRAMADA - MEIO AMBIENTE - DESCARGA ATMOSFERICA
17921779_ 16863176	SERRITA	28/11/2022 23:33	30/11/2022 15:55	PARNAMIRIM	INTERNO - NAO PROGRAMADA - MEIO AMBIENTE - DESCARGA ATMOSFERICA
17926078_ 16865738	SERRITA	30/11/2022 13:30	30/11/2022 15:57	PARNAMIRIM	INTERNO - NAO PROGRAMADA - MEIO AMBIENTE - VENTO
17926078_ 16865738	MOREILANDIA	30/11/2022 13:30	30/11/2022 15:57	PARNAMIRIM	INTERNO - NAO PROGRAMADA - MEIO AMBIENTE - VENTO
17920002_ 16860029	PARNAMIRIM	28/11/2022 05:12	28/11/2022 10:00	PARNAMIRIM	INTERNO - NAO PROGRAMADA - MEIO AMBIENTE - ANIMAIS
17919575_ 16860777	OROCO	27/11/2022 17:01	28/11/2022 11:29	PARNAMIRIM	INTERNO - NAO PROGRAMADA - MEIO AMBIENTE - DESCARGA ATMOSFERICA
17920668_ 16861469	PESQUEIRA	28/11/2022 11:44	28/11/2022 17:40	PESQUEIRA	INTERNO - NAO PROGRAMADA - MEIO AMBIENTE - ARVORE OU VEGETACAO
17926330_ 16873739	PESQUEIRA	30/11/2022 15:12	30/11/2022 18:32	PESQUEIRA	INTERNO - NAO PROGRAMADA - MEIO AMBIENTE - ARVORE OU VEGETACAO
17919241_ 16861827	BELEM DE MARIA	27/11/2022 12:00	27/11/2022 17:46	CUPIRA	INTERNO - NAO PROGRAMADA - MEIO AMBIENTE - ANIMAIS
17920540_ 16861604	PETROLINA	28/11/2022 21:18	28/11/2022 21:27	BARRA DE BEBEDOURO	INTERNO - NAO PROGRAMADA - MEIO AMBIENTE - VENTO
17919064_ 16860328	PETROLINA	27/11/2022 10:03	28/11/2022 09:55	BARRA DE BEBEDOURO	INTERNO - NAO PROGRAMADA - MEIO AMBIENTE - DESCARGA ATMOSFERICA
17920924_ 16860938	PETROLINA	28/11/2022 14:18	28/11/2022 19:21	BARRA DE BEBEDOURO	INTERNO - NAO PROGRAMADA - MEIO AMBIENTE - ARVORE OU VEGETACAO
17920924_ 16860930	LAGOA GRANDE	28/11/2022 14:09	28/11/2022 14:14	SANTA CRUZ	INTERNO - NAO PROGRAMADA - MEIO AMBIENTE - ARVORE OU VEGETACAO
17917931_ 16860709	PETROLINA	26/11/2022 12:46	26/11/2022 17:40	BARRA DE BEBEDOURO	INTERNO - NAO PROGRAMADA - MEIO AMBIENTE - DESCARGA ATMOSFERICA
17920125_ 16861435	PETROLINA	28/11/2022 07:41	28/11/2022 09:24	BARRA DE BEBEDOURO	INTERNO - NAO PROGRAMADA - MEIO AMBIENTE - ANIMAIS
17919475_ 16859379	PETROLINA	27/11/2022 15:19	27/11/2022 16:00	PETROLINA II	INTERNO - NAO PROGRAMADA - MEIO AMBIENTE - ANIMAIS
17926292_ 16874816	PETROLINA	30/11/2022 14:52	30/11/2022 20:30	PETROLINA II	INTERNO - NAO PROGRAMADA - MEIO AMBIENTE - ARVORE OU VEGETACAO
17916204_ 16856766	PETROLINA	25/11/2022 15:40	25/11/2022 17:35	PETROLINA I	INTERNO - NAO PROGRAMADA - MEIO AMBIENTE - ARVORE OU VEGETACAO

17925696_ 16867940	PANELAS	30/11/2022 11:39	01/12/2022 14:05	QUIPAPA	INTERNO - NAO PROGRAMADA - MEIO AMBIENTE - ARVORE OU VEGETACAO
17915204_ 16855553	QUIPAPA	25/11/2022 06:37	25/11/2022 09:25	QUIPAPA	INTERNO - NAO PROGRAMADA - MEIO AMBIENTE - ARVORE OU VEGETACAO
17924561_ 16864882	BEZERROS	30/11/2022 06:20	30/11/2022 11:38	RIACHO DAS ALMAS	INTERNO - NAO PROGRAMADA - MEIO AMBIENTE - ARVORE OU VEGETACAO
17920949_ 16861533	PETROLINA	28/11/2022 20:01	28/11/2022 20:05	AFRANIO	INTERNO - NAO PROGRAMADA - MEIO AMBIENTE - ANIMAIS
17925712_ 16865465	PETROLINA	30/11/2022 11:31	01/12/2022 13:55	AFRANIO	INTERNO - NAO PROGRAMADA - MEIO AMBIENTE - DESCARGA ATMOSFERICA
17920031_ 16860119	SAO BENTO DO UNA	28/11/2022 06:15	28/11/2022 09:05	SAO BENTO DO UNA	INTERNO - NAO PROGRAMADA - MEIO AMBIENTE - VENTO
17921622_ 16866379	TACAIMBO	28/11/2022 20:14	28/11/2022 22:47	LAJEDO	INTERNO - NAO PROGRAMADA - MEIO AMBIENTE - ANIMAIS
17924483_ 16864800	CACHOEIRINHA	30/11/2022 04:55	30/11/2022 11:40	LAJEDO	INTERNO - NAO PROGRAMADA - MEIO AMBIENTE - DESCARGA ATMOSFERICA
17916885_ 16857015	SAO CAETANO	25/11/2022 20:01	26/11/2022 00:00	SAO CAETANO	INTERNO - NAO PROGRAMADA - MEIO AMBIENTE - VENTO
17921789_ 16861984	SAO CAETANO	29/11/2022 00:13	29/11/2022 07:49	SAO CAETANO	INTERNO - NAO PROGRAMADA - MEIO AMBIENTE - VENTO
17922074_ 16862433	SANTA FILOMENA	29/11/2022 07:10	29/11/2022 12:34	SANTA CRUZ	INTERNO - NAO PROGRAMADA - MEIO AMBIENTE - ARVORE OU VEGETACAO
17919130_ 16867729	LAGOA GRANDE	27/11/2022 10:45	01/12/2022 11:30	SANTA CRUZ	INTERNO - NAO PROGRAMADA - MEIO AMBIENTE - QUEIMA OU INCENDIO
17922868_ 16863351	DORMENTES	29/11/2022 11:08	29/11/2022 17:10	SANTA CRUZ	INTERNO - NAO PROGRAMADA - MEIO AMBIENTE - ANIMAIS
17916362_ 16858196	SANTA CRUZ	25/11/2022 16:22	27/11/2022 20:18	SANTA CRUZ	INTERNO - NAO PROGRAMADA - MEIO AMBIENTE - DESCARGA ATMOSFERICA
17926573_ 16868728	SERRA TALHADA	30/11/2022 16:21	30/11/2022 20:50	SERRA TALHADA	INTERNO - NAO PROGRAMADA - MEIO AMBIENTE - VENTO
17923238_ 16866910	SANTA MARIA DA BOA VISTA	29/11/2022 13:44	29/11/2022 17:00	SANTA MARIA DA BOA VISTA	INTERNO - NAO PROGRAMADA - MEIO AMBIENTE - VENTO
17926736_ 16877022	SERRITA	30/11/2022 17:40	01/12/2022 08:50	SALGUEIRO	INTERNO - NAO PROGRAMADA - MEIO AMBIENTE - VENTO
17921085_ 16862032	CEDRO	28/11/2022 15:54	29/11/2022 08:30	SERRITA	INTERNO - NAO PROGRAMADA - MEIO AMBIENTE - QUEIMA OU INCENDIO
17923448_ 16864156	SERRITA	29/11/2022 15:22	30/11/2022 03:47	SERRITA	INTERNO - NAO PROGRAMADA - MEIO AMBIENTE - DESCARGA ATMOSFERICA
17915754_ 16856877	SERRITA	25/11/2022 11:22	25/11/2022 20:59	SERRITA	INTERNO - NAO PROGRAMADA - MEIO AMBIENTE - VENTO
17915055_ 16858633	SANTA TEREZINHA	24/11/2022 21:12	25/11/2022 08:53	SAO JOSE DO EGITO	INTERNO - NAO PROGRAMADA - MEIO AMBIENTE - ARVORE OU VEGETACAO

17915055_ 16858633	SANTA TEREZINHA	24/11/2022 21:12	25/11/2022 08:53	TABIRA	INTERNO - NAO PROGRAMADA - MEIO AMBIENTE - ARVORE OU VEGETACAO
17915434_ 16855942	SAO JOSE DO EGITO	25/11/2022 08:54	25/11/2022 11:21	SAO JOSE DO EGITO	INTERNO - NAO PROGRAMADA - MEIO AMBIENTE - VENTO
17915399_ 16855666	SAO JOSE DO EGITO	25/11/2022 08:48	25/11/2022 10:18	SAO JOSE DO EGITO	INTERNO - NAO PROGRAMADA - MEIO AMBIENTE - ANIMAIS
17917056_ 16884497	SAO JOSE DO EGITO	25/11/2022 22:29	26/11/2022 08:55	SAO JOSE DO EGITO	INTERNO - NAO PROGRAMADA - MEIO AMBIENTE - VENTO
17917211_ 16858338	IGUARACI	26/11/2022 06:03	26/11/2022 17:35	SAO JOSE DO EGITO	INTERNO - NAO PROGRAMADA - MEIO AMBIENTE - VENTO
17915191_ 16855468	SAO JOSE DO EGITO	25/11/2022 06:20	25/11/2022 07:41	SAO JOSE DO EGITO	INTERNO - NAO PROGRAMADA - MEIO AMBIENTE - VENTO
17918431_ 16859673	LAGOA GRANDE	26/11/2022 18:28	27/11/2022 18:12	SANTA CRUZ	INTERNO - NAO PROGRAMADA - MEIO AMBIENTE - DESCARGA ATMOSFERICA
17923840_ 16863884	SANTA MARIA DA BOA VISTA	29/11/2022 17:39	02/12/2022 13:23	SANTA MARIA DA BOA VISTA	INTERNO - NAO PROGRAMADA - MEIO AMBIENTE - ARVORE OU VEGETACAO
17922039_ 16866056	SERTANIA	29/11/2022 06:41	30/11/2022 16:35	SERTANIA	INTERNO - NAO PROGRAMADA - MEIO AMBIENTE - VENTO
17924459_ 16864064	SERTANIA	30/11/2022 02:24	30/11/2022 10:35	ARCOVERDE	INTERNO - NAO PROGRAMADA - MEIO AMBIENTE - DESCARGA ATMOSFERICA
17916282_ 16856484	BREJO DA MADRE DE DEUS	25/11/2022 16:10	25/11/2022 17:10	SANTA CRUZ DO CAPIBARIBE	INTERNO - NAO PROGRAMADA - MEIO AMBIENTE - ANIMAIS
17924115_ 16869653	SURUBIM	29/11/2022 19:20	29/11/2022 22:08	SURUBIM	INTERNO - NAO PROGRAMADA - MEIO AMBIENTE - DESCARGA ATMOSFERICA
17919095_ 16873299	TABIRA	27/11/2022 10:22	27/11/2022 15:30	TABIRA	INTERNO - NAO PROGRAMADA - MEIO AMBIENTE - ANIMAIS
17917306_ 16864332	ARARIPINA	26/11/2022 07:09	29/11/2022 09:35	ARARIPINA	INTERNO - NAO PROGRAMADA - MEIO AMBIENTE - ARVORE OU VEGETACAO
17921646_ 16861761	TRINDADE	28/11/2022 20:34	28/11/2022 23:19	TRINDADE	INTERNO - NAO PROGRAMADA - MEIO AMBIENTE - DESCARGA ATMOSFERICA
17921362_ 16861663	TRINDADE	28/11/2022 17:55	28/11/2022 22:22	TRINDADE	INTERNO - NAO PROGRAMADA - MEIO AMBIENTE - DESCARGA ATMOSFERICA
17922368_ 16863067	TRINDADE	29/11/2022 08:33	29/11/2022 12:47	TRINDADE	INTERNO - NAO PROGRAMADA - MEIO AMBIENTE - DESCARGA ATMOSFERICA
17921533_ 16890404	BODOCO	28/11/2022 19:03	29/11/2022 11:49	TRINDADE	INTERNO - NAO PROGRAMADA - MEIO AMBIENTE - DESCARGA ATMOSFERICA
17921070_ 16861355	TACARATU	28/11/2022 15:36	28/11/2022 17:09	NOVA PETROLANDIA	INTERNO - NAO PROGRAMADA - MEIO AMBIENTE - VENTO
17916609_ 16858102	TACARATU	25/11/2022 17:55	26/11/2022 15:50	ITAPARICA	INTERNO - NAO PROGRAMADA - MEIO AMBIENTE - ARVORE OU VEGETACAO
17917323_ 16880133	TACARATU	26/11/2022 07:28	27/11/2022 18:10	ITAPARICA	INTERNO - NAO PROGRAMADA - MEIO AMBIENTE - ARVORE OU VEGETACAO

17918610_ 16858668	PEDRA	26/11/2022 23:16	27/11/2022 02:40	ARCOVERDE	INTERNO - NAO PROGRAMADA - MEIO AMBIENTE - DESCARGA ATMOSFERICA
17917022_ 16894039	ARCOVERDE	25/11/2022 21:54	26/11/2022 08:00	ARCOVERDE	INTERNO - NAO PROGRAMADA - MEIO AMBIENTE - ANIMAIS
17920799_ 16860994	FREI MIGUELINHO	28/11/2022 12:51	28/11/2022 14:55	SURUBIM	INTERNO - NAO PROGRAMADA - MEIO AMBIENTE - ARVORE OU VEGETACAO
17924893_ 16866002	ARCOVERDE	30/11/2022 08:16	30/11/2022 15:30	ARCOVERDE	INTERNO - NAO PROGRAMADA - MEIO AMBIENTE - DESCARGA ATMOSFERICA
17921545_ 16861554	ARCOVERDE	28/11/2022 20:16	28/11/2022 22:02	ARCOVERDE	INTERNO - NAO PROGRAMADA - MEIO AMBIENTE - DESCARGA ATMOSFERICA
17921545_ 16861554	TUPANATINGA	28/11/2022 20:16	28/11/2022 21:03	ARCOVERDE	INTERNO - NAO PROGRAMADA - MEIO AMBIENTE - DESCARGA ATMOSFERICA
17921125_ 16866661	IGUARACI	28/11/2022 16:05	29/11/2022 08:35	AFOGADOS DA INGAZEIRA	INTERNO - NAO PROGRAMADA - MEIO AMBIENTE - VENTO
17915187_ 16860148	DORMENTES	25/11/2022 06:10	25/11/2022 10:25	AFRANIO	INTERNO - NAO PROGRAMADA - MEIO AMBIENTE - VENTO
17918427_ 16858570	AGUAS BELAS	26/11/2022 18:27	26/11/2022 23:48	AGUAS BELAS	INTERNO - NAO PROGRAMADA - MEIO AMBIENTE - DESCARGA ATMOSFERICA
17918806_ 16859382	AGUAS BELAS	27/11/2022 14:36	29/11/2022 18:10	AGUAS BELAS	INTERNO - NAO PROGRAMADA - MEIO AMBIENTE - ARVORE OU VEGETACAO
17915073_ 16855276	IATI	24/11/2022 21:58	24/11/2022 23:34	AGUAS BELAS	INTERNO - NAO PROGRAMADA - MEIO AMBIENTE - ARVORE OU VEGETACAO
17919351_ 16859439	ANGELIM	27/11/2022 13:36	27/11/2022 13:58	ANGELIM	INTERNO - NAO PROGRAMADA - MEIO AMBIENTE - DESCARGA ATMOSFERICA
17919351_ 16859439	PALMEIRINA	27/11/2022 13:36	27/11/2022 17:54	ANGELIM	INTERNO - NAO PROGRAMADA - MEIO AMBIENTE - DESCARGA ATMOSFERICA
17922212_ 16862659	PALMEIRINA	29/11/2022 07:51	29/11/2022 13:47	ANGELIM	INTERNO - NAO PROGRAMADA - MEIO AMBIENTE - DESCARGA ATMOSFERICA
17919998_ 16860079	AGRESTINA	28/11/2022 04:40	28/11/2022 07:10	AGRESTINA	INTERNO - NAO PROGRAMADA - MEIO AMBIENTE - ANIMAIS
17923949_ 16865149	ALTINHO	29/11/2022 18:09	30/11/2022 13:00	AGRESTINA	INTERNO - NAO PROGRAMADA - MEIO AMBIENTE - DESCARGA ATMOSFERICA
17919535_ 16866736	ARARIPINA	27/11/2022 16:18	27/11/2022 19:30	ARARIPINA	INTERNO - NAO PROGRAMADA - MEIO AMBIENTE - ANIMAIS
17915202_ 16857573	ARARIPINA	25/11/2022 06:33	26/11/2022 09:14	ARARIPINA	INTERNO - NAO PROGRAMADA - MEIO AMBIENTE - VENTO
17919466_ 16861040	PETROLINA	27/11/2022 15:07	28/11/2022 10:30	BARRA DE BEBEDOURO	INTERNO - NAO PROGRAMADA - MEIO AMBIENTE - ANIMAIS
17918577_ 16858581	LAGOA GRANDE	26/11/2022 21:33	27/11/2022 00:26	BARRA DE BEBEDOURO	INTERNO - NAO PROGRAMADA - MEIO AMBIENTE - ANIMAIS
17917512_ 16857902	PETROLINA	26/11/2022 08:53	26/11/2022 12:20	BARRA DE BEBEDOURO	INTERNO - NAO PROGRAMADA - MEIO AMBIENTE - ARVORE OU VEGETACAO

17916846_ 16892937	SALOA	25/11/2022 19:32	26/11/2022 09:59	BREJAO	INTERNO - NAO PROGRAMADA - MEIO AMBIENTE - ARVORE OU VEGETACAO
17920585_ 16861478	BOM CONSELHO	28/11/2022 11:10	28/11/2022 17:30	BOM CONSELHO	INTERNO - NAO PROGRAMADA - MEIO AMBIENTE - ARVORE OU VEGETACAO
17915905_ 16856871	IATI	25/11/2022 12:37	25/11/2022 15:35	BOM CONSELHO	INTERNO - NAO PROGRAMADA - MEIO AMBIENTE - VENTO
17921651_ 16862502	IATI	28/11/2022 20:37	29/11/2022 11:14	BOM CONSELHO	INTERNO - NAO PROGRAMADA - MEIO AMBIENTE - DESCARGA ATMOSFERICA
17919253_ 16887916	IATI	27/11/2022 12:16	27/11/2022 14:15	BOM CONSELHO	INTERNO - NAO PROGRAMADA - MEIO AMBIENTE - VENTO
17916987_ 16857534	IATI	25/11/2022 21:20	26/11/2022 09:36	BOM CONSELHO	INTERNO - NAO PROGRAMADA - MEIO AMBIENTE - ARVORE OU VEGETACAO
17915172_ 16863576	BODOCO	25/11/2022 05:37	25/11/2022 07:56	OURICURI	INTERNO - NAO PROGRAMADA - MEIO AMBIENTE - ARVORE OU VEGETACAO
17924724_ 16868294	MACHADOS	30/11/2022 07:33	30/11/2022 10:57	BOM JARDIM	INTERNO - NAO PROGRAMADA - MEIO AMBIENTE - VENTO
17924499_ 16865303	JOAO ALFREDO	30/11/2022 05:27	30/11/2022 08:55	BOM JARDIM	INTERNO - NAO PROGRAMADA - MEIO AMBIENTE - VENTO
17920525_ 16862216	BELEM DE SAO FRANCISCO	28/11/2022 10:50	29/11/2022 09:17	CABROBO	INTERNO - NAO PROGRAMADA - MEIO AMBIENTE - VENTO
17920239_ 16860409	SANHARO	28/11/2022 08:39	28/11/2022 11:10	BELO JARDIM	INTERNO - NAO PROGRAMADA - MEIO AMBIENTE - VENTO
17924601_ 16865355	JATAUBA	30/11/2022 06:42	30/11/2022 15:05	BREJO DA MADRE DE DEUS	INTERNO - NAO PROGRAMADA - MEIO AMBIENTE - DESCARGA ATMOSFERICA
17927015_ 16866402	BONITO	30/11/2022 20:41	30/11/2022 23:40	BONITO	INTERNO - NAO PROGRAMADA - MEIO AMBIENTE - VENTO
17922021_ 16861960	OROCO	29/11/2022 06:39	29/11/2022 11:33	PARNAMIRIM	INTERNO - NAO PROGRAMADA - MEIO AMBIENTE - DESCARGA ATMOSFERICA
17922021_ 16861960	OROCO	29/11/2022 06:39	29/11/2022 10:28	PARNAMIRIM	INTERNO - NAO PROGRAMADA - MEIO AMBIENTE - DESCARGA ATMOSFERICA
17922021_ 16861960	OROCO	29/11/2022 06:39	29/11/2022 09:44	PARNAMIRIM	INTERNO - NAO PROGRAMADA - MEIO AMBIENTE - DESCARGA ATMOSFERICA
17920110_ 16860499	PARANATAMA	28/11/2022 07:38	28/11/2022 11:05	BREJAO	INTERNO - NAO PROGRAMADA - MEIO AMBIENTE - DESCARGA ATMOSFERICA
17920110_ 16860499	SALOA	28/11/2022 07:38	28/11/2022 11:05	BREJAO	INTERNO - NAO PROGRAMADA - MEIO AMBIENTE - DESCARGA ATMOSFERICA
17920072_ 16864651	BUIQUE	28/11/2022 07:10	28/11/2022 10:15	BUIQUE	INTERNO - NAO PROGRAMADA - MEIO AMBIENTE - ANIMAIS
17923539_ 16884122	CARUARU	30/11/2022 04:30	30/11/2022 06:00	CARUARU	INTERNO - NAO PROGRAMADA - MEIO AMBIENTE - ARVORE OU VEGETACAO
17924492_ 16865997	CAETES	30/11/2022 05:15	30/11/2022 17:35	CAETES	INTERNO - NAO PROGRAMADA - MEIO AMBIENTE - DESCARGA ATMOSFERICA

17922986_ 16873747	SANTA MARIA DA BOA VISTA	29/11/2022 12:08	29/11/2022 12:18	SANTA MARIA DA BOA VISTA	INTERNO - NAO PROGRAMADA - MEIO AMBIENTE - DESCARGA ATMOSFERICA
17917485_ 16857896	SANTA MARIA DA BOA VISTA	26/11/2022 08:37	26/11/2022 13:55	SANTA MARIA DA BOA VISTA	INTERNO - NAO PROGRAMADA - MEIO AMBIENTE - VENTO
17917371_ 16886579	TRIUNFO	26/11/2022 07:44	26/11/2022 17:20	FLORES	INTERNO - NAO PROGRAMADA - MEIO AMBIENTE - VENTO
17916858_ 16857435	CANHOTINHO	25/11/2022 19:46	26/11/2022 10:12	QUIPAPA	INTERNO - NAO PROGRAMADA - MEIO AMBIENTE - QUEIMA OU INCENDIO
17916959_ 16858902	BODOCO	25/11/2022 20:56	26/11/2022 09:46	OURICURI	INTERNO - NAO PROGRAMADA - MEIO AMBIENTE - VENTO
17922999_ 16863480	BETANIA	29/11/2022 12:06	29/11/2022 17:00	FLORES	INTERNO - NAO PROGRAMADA - MEIO AMBIENTE - ANIMAIS
17923079_ 16865216	BREJO DA MADRE DE DEUS	29/11/2022 12:33	30/11/2022 13:20	BREJO DA MADRE DE DEUS	INTERNO - NAO PROGRAMADA - MEIO AMBIENTE - DESCARGA ATMOSFERICA
17919405_ 16863021	MIRANDIBA	27/11/2022 14:11	27/11/2022 16:33	SAO JOSE DO BELMONTE	INTERNO - NAO PROGRAMADA - MEIO AMBIENTE - ARVORE OU VEGETACAO
17924387_ 16864052	CARNAIBA	29/11/2022 23:11	30/11/2022 01:00	AFOGADOS DA INGAZEIRA	INTERNO - NAO PROGRAMADA - MEIO AMBIENTE - DESCARGA ATMOSFERICA
17920542_ 16872275	BELO JARDIM	28/11/2022 11:04	28/11/2022 12:00	BREJO DA MADRE DE DEUS	INTERNO - NAO PROGRAMADA - MEIO AMBIENTE - QUEIMA OU INCENDIO
17922058_ 16862194	SAO JOSE DO BELMONTE	29/11/2022 06:49	29/11/2022 09:08	SAO JOSE DO BELMONTE	INTERNO - NAO PROGRAMADA - MEIO AMBIENTE - VENTO
17922058_ 16862194	MIRANDIBA	29/11/2022 06:49	29/11/2022 09:08	SAO JOSE DO BELMONTE	INTERNO - NAO PROGRAMADA - MEIO AMBIENTE - VENTO
17922244_ 16862484	GARANHUNS	29/11/2022 08:00	29/11/2022 10:42	CORRENTES	INTERNO - NAO PROGRAMADA - MEIO AMBIENTE - DESCARGA ATMOSFERICA
17918002_ 16858238	JOAO ALFREDO	26/11/2022 13:30	26/11/2022 17:00	BOM JARDIM	INTERNO - NAO PROGRAMADA - MEIO AMBIENTE - ARVORE OU VEGETACAO
17918558_ 16858607	ARARIPINA	26/11/2022 20:51	27/11/2022 00:38	ARARIPINA	INTERNO - NAO PROGRAMADA - MEIO AMBIENTE - VENTO
17919587_ 16861461	PETROLINA	27/11/2022 17:18	28/11/2022 09:23	BARRA DE BEBEDOURO	INTERNO - NAO PROGRAMADA - MEIO AMBIENTE - ANIMAIS
17921082_ 16861381	CAETES	28/11/2022 15:48	28/11/2022 17:50	CAETES	INTERNO - NAO PROGRAMADA - MEIO AMBIENTE - ANIMAIS
17920953_ 16861474	VENTUROSA	28/11/2022 14:36	28/11/2022 17:59	VENTUROSA	INTERNO - NAO PROGRAMADA - MEIO AMBIENTE - DESCARGA ATMOSFERICA
17915349_ 16855826	VENTUROSA	25/11/2022 08:33	25/11/2022 11:00	VENTUROSA	INTERNO - NAO PROGRAMADA - MEIO AMBIENTE - ANIMAIS
17921364_ 16862858	SAO JOSE DO BELMONTE	28/11/2022 17:56	29/11/2022 02:05	SAO JOSE DO BELMONTE	INTERNO - NAO PROGRAMADA - MEIO AMBIENTE - VENTO
17917120_ 16858251	SAO JOSE DO BELMONTE	26/11/2022 00:31	26/11/2022 15:40	BOM NOME	INTERNO - NAO PROGRAMADA - MEIO AMBIENTE - VENTO
17917725_ 16859108	ITAPETIM	26/11/2022 10:47	27/11/2022 14:00	SAO JOSE DO EGITO	INTERNO - NAO PROGRAMADA - MEIO AMBIENTE - ARVORE OU VEGETACAO

17918788_ 16860036	AFOGADOS DA INGAZEIRA	27/11/2022 07:38	27/11/2022 10:20	AFOGADOS DA INGAZEIRA	INTERNO - NAO PROGRAMADA - MEIO AMBIENTE - VENTO
17926196_ 16866325	CACHOEIRINHA	30/11/2022 14:15	01/12/2022 10:48	SAO BENTO DO UNA	INTERNO - NAO PROGRAMADA - MEIO AMBIENTE - DESCARGA ATMOSFERICA
17919103_ 16860921	LAGOA DO OURO	28/11/2022 14:02	28/11/2022 14:11	CORRENTES	INTERNO - NAO PROGRAMADA - MEIO AMBIENTE - DESCARGA ATMOSFERICA
17924477_ 16864112	FLORESTA	30/11/2022 03:43	30/11/2022 08:26	CUSTODIA	INTERNO - NAO PROGRAMADA - MEIO AMBIENTE - VENTO
17922468_ 16863065	CATENDE	29/11/2022 09:09	29/11/2022 14:25	CATENDE	INTERNO - NAO PROGRAMADA - MEIO AMBIENTE - QUEIMA OU INCENDIO
17920315_ 16879514	ALTINHO	28/11/2022 09:26	28/11/2022 13:34	CUPIRA	INTERNO - NAO PROGRAMADA - MEIO AMBIENTE - QUEIMA OU INCENDIO
17923430_ 16863468	PETROLINA	29/11/2022 15:13	29/11/2022 17:05	PETROLINA I	INTERNO - NAO PROGRAMADA - MEIO AMBIENTE - DESCARGA ATMOSFERICA
17918746_ 16859089	GRANITO	27/11/2022 07:04	27/11/2022 10:40	EXU	INTERNO - NAO PROGRAMADA - MEIO AMBIENTE - DESCARGA ATMOSFERICA
17915136_ 16855400	EXU	25/11/2022 01:18	25/11/2022 04:05	EXU	INTERNO - NAO PROGRAMADA - MEIO AMBIENTE - VENTO
17916395_ 16858292	EXU	25/11/2022 16:40	26/11/2022 17:14	EXU	INTERNO - NAO PROGRAMADA - MEIO AMBIENTE - ARVORE OU VEGETACAO
17915214_ 16855951	MOREILANDIA	25/11/2022 06:45	25/11/2022 09:30	EXU	INTERNO - NAO PROGRAMADA - MEIO AMBIENTE - ANIMAIS
17918868_ 16859476	MOREILANDIA	27/11/2022 08:28	28/11/2022 19:17	EXU	INTERNO - NAO PROGRAMADA - MEIO AMBIENTE - DESCARGA ATMOSFERICA
17920694_ 16861250	EXU	28/11/2022 11:57	28/11/2022 13:10	EXU	INTERNO - NAO PROGRAMADA - MEIO AMBIENTE - ARVORE OU VEGETACAO
17917314_ 16857557	FLORES	26/11/2022 07:16	26/11/2022 10:30	FLORES	INTERNO - NAO PROGRAMADA - MEIO AMBIENTE - VENTO
17925201_ 16865835	ITACURUBA	30/11/2022 09:22	30/11/2022 16:50	FLORESTA	INTERNO - NAO PROGRAMADA - MEIO AMBIENTE - VENTO
17922344_ 16864218	FLORESTA	29/11/2022 08:26	29/11/2022 13:13	FLORESTA	INTERNO - NAO PROGRAMADA - MEIO AMBIENTE - DESCARGA ATMOSFERICA
17926076_ 16888298	FLORESTA	30/11/2022 13:29	30/11/2022 16:48	FLORESTA	INTERNO - NAO PROGRAMADA - MEIO AMBIENTE - VENTO
17924300_ 16870136	FLORESTA	29/11/2022 21:39	30/11/2022 10:00	FLORESTA	INTERNO - NAO PROGRAMADA - MEIO AMBIENTE - VENTO
17925490_ 16864662	CAETES	30/11/2022 09:37	30/11/2022 11:34	CAETES	INTERNO - NAO PROGRAMADA - MEIO AMBIENTE - VENTO
17925490_ 16864662	PARANATAMA	30/11/2022 09:37	30/11/2022 11:34	BREJAO	INTERNO - NAO PROGRAMADA - MEIO AMBIENTE - VENTO
17918063_ 16858128	SAO JOAO	26/11/2022 14:20	26/11/2022 16:31	GARANHUNS	INTERNO - NAO PROGRAMADA - MEIO AMBIENTE - DESCARGA ATMOSFERICA

17924956_ 16865756	JUCATI	30/11/2022 08:36	30/11/2022 11:40	GARANHUNS	INTERNO - NAO PROGRAMADA - MEIO AMBIENTE - ARVORE OU VEGETACAO
17916197_ 16866690	GRAVATA	25/11/2022 15:25	26/11/2022 01:20	GRAVATA II	INTERNO - NAO PROGRAMADA - MEIO AMBIENTE - ARVORE OU VEGETACAO
17921517_ 16861576	PRIMAVERA	28/11/2022 19:00	28/11/2022 23:05	GRAVATA II	INTERNO - NAO PROGRAMADA - MEIO AMBIENTE - ANIMAIS
17921765_ 16861785	SAO JOAO	29/11/2022 01:14	29/11/2022 01:18	HELIOPOLIS	INTERNO - NAO PROGRAMADA - MEIO AMBIENTE - DESCARGA ATMOSFERICA
17915384_ 16860358	ITAIBA	25/11/2022 08:41	25/11/2022 11:50	AGUAS BELAS	INTERNO - NAO PROGRAMADA - MEIO AMBIENTE - DESCARGA ATMOSFERICA
17924700_ 16864249	IBIMIRIM	30/11/2022 07:27	30/11/2022 10:30	AGUAS BELAS	INTERNO - NAO PROGRAMADA - MEIO AMBIENTE - DESCARGA ATMOSFERICA
17925910_ 16866136	ITAIBA	30/11/2022 12:28	30/11/2022 20:00	AGUAS BELAS	INTERNO - NAO PROGRAMADA - MEIO AMBIENTE - DESCARGA ATMOSFERICA
17916535_ 16857922	ITAIBA	25/11/2022 17:27	26/11/2022 14:54	AGUAS BELAS	INTERNO - NAO PROGRAMADA - MEIO AMBIENTE - DESCARGA ATMOSFERICA
17920900_ 16861546	TUPANATINGA	28/11/2022 13:47	28/11/2022 20:29	BUIQUE	INTERNO - NAO PROGRAMADA - MEIO AMBIENTE - VENTO
17922088_ 16866473	TUPANATINGA	30/11/2022 16:07	30/11/2022 17:40	BUIQUE	INTERNO - NAO PROGRAMADA - MEIO AMBIENTE - DESCARGA ATMOSFERICA
17921616_ 16862431	ITAIBA	28/11/2022 20:10	29/11/2022 07:58	BUIQUE	INTERNO - NAO PROGRAMADA - MEIO AMBIENTE - DESCARGA ATMOSFERICA
17919737_ 16861578	INAJA	28/11/2022 18:40	28/11/2022 19:30	INAJA	INTERNO - NAO PROGRAMADA - MEIO AMBIENTE - DESCARGA ATMOSFERICA
17919737_ 16859658	IBIMIRIM	27/11/2022 19:13	28/11/2022 17:00	IBIMIRIM	INTERNO - NAO PROGRAMADA - MEIO AMBIENTE - DESCARGA ATMOSFERICA
17919737_ 16859658	MANARI	27/11/2022 19:13	27/11/2022 23:13	INAJA	INTERNO - NAO PROGRAMADA - MEIO AMBIENTE - DESCARGA ATMOSFERICA
17919765_ 16859680	IBIMIRIM	27/11/2022 19:43	27/11/2022 20:02	IBIMIRIM	INTERNO - NAO PROGRAMADA - MEIO AMBIENTE - DESCARGA ATMOSFERICA
17919765_ 16859680	IBIMIRIM	27/11/2022 19:43	27/11/2022 20:02	INAJA	INTERNO - NAO PROGRAMADA - MEIO AMBIENTE - DESCARGA ATMOSFERICA
17919790_ 16859701	INAJA	27/11/2022 20:24	28/11/2022 01:06	INAJA	INTERNO - NAO PROGRAMADA - MEIO AMBIENTE - DESCARGA ATMOSFERICA
17919489_ 16875374	INAJA	27/11/2022 15:32	28/11/2022 12:58	INAJA	INTERNO - NAO PROGRAMADA - MEIO AMBIENTE - ANIMAIS
17921127_ 16862110	JATOBA	29/11/2022 08:54	29/11/2022 09:13	ITAPARICA	INTERNO - NAO PROGRAMADA - MEIO AMBIENTE - DESCARGA ATMOSFERICA

17918869_ 16858914	CALCADO	27/11/2022 08:28	27/11/2022 09:44	LAJEDO	INTERNO - NAO PROGRAMADA - MEIO AMBIENTE - DESCARGA ATMOSFERICA
17926636_ 16866897	CALCADO	30/11/2022 16:43	01/12/2022 09:01	LAJEDO	INTERNO - NAO PROGRAMADA - MEIO AMBIENTE - ANIMAIS
17917241_ 16857328	CACHOEIRINHA	26/11/2022 06:27	26/11/2022 09:20	LAJEDO	INTERNO - NAO PROGRAMADA - MEIO AMBIENTE - ARVORE OU VEGETACAO
17924713_ 16866085	LAJEDO	30/11/2022 07:28	30/11/2022 19:00	LAJEDO	INTERNO - NAO PROGRAMADA - MEIO AMBIENTE - ARVORE OU VEGETACAO
17925723_ 16865362	PETROLINA	30/11/2022 11:35	30/11/2022 14:12	MASSANGANO I	INTERNO - NAO PROGRAMADA - MEIO AMBIENTE - ARVORE OU VEGETACAO
17915229_ 16855980	PETROLINA	25/11/2022 06:58	25/11/2022 11:49	BARRA DE BEBEDOURO	INTERNO - NAO PROGRAMADA - MEIO AMBIENTE - DESCARGA ATMOSFERICA
17919602_ 16859742	OURICURI	27/11/2022 17:27	27/11/2022 21:10	OURICURI	INTERNO - NAO PROGRAMADA - MEIO AMBIENTE - VENTO
17921798_ 16862391	OURICURI	29/11/2022 00:44	29/11/2022 05:33	OURICURI	INTERNO - NAO PROGRAMADA - MEIO AMBIENTE - VENTO
17925497_ 16865909	OURICURI	30/11/2022 10:26	30/11/2022 17:00	OURICURI	INTERNO - NAO PROGRAMADA - MEIO AMBIENTE - VENTO
17920934_ 16861425	PALMARES	28/11/2022 14:27	29/11/2022 06:50	PALMARES	INTERNO - NAO PROGRAMADA - MEIO AMBIENTE - QUEIMA OU INCENDIO
17925734_ 16868228	PARNAMIRIM	30/11/2022 11:39	01/12/2022 12:28	PARNAMIRIM	INTERNO - NAO PROGRAMADA - MEIO AMBIENTE - DESCARGA ATMOSFERICA
17920002_ 16860029	PARNAMIRIM	28/11/2022 05:12	28/11/2022 07:05	PARNAMIRIM	INTERNO - NAO PROGRAMADA - MEIO AMBIENTE - ANIMAIS
17924515_ 16865015	PARNAMIRIM	30/11/2022 05:49	30/11/2022 09:51	PARNAMIRIM	INTERNO - NAO PROGRAMADA - MEIO AMBIENTE - VENTO
17922079_ 16862970	PARNAMIRIM	29/11/2022 06:58	29/11/2022 13:15	PARNAMIRIM	INTERNO - NAO PROGRAMADA - MEIO AMBIENTE - DESCARGA ATMOSFERICA
17915445_ 16856110	ALAGOINHA	25/11/2022 09:02	25/11/2022 14:40	PESQUEIRA	INTERNO - NAO PROGRAMADA - MEIO AMBIENTE - ANIMAIS
17920540_ 16861604	DORMENTES	28/11/2022 21:18	28/11/2022 21:27	AFRANIO	INTERNO - NAO PROGRAMADA - MEIO AMBIENTE - VENTO
17920924_ 16860938	PETROLINA	28/11/2022 14:18	28/11/2022 19:21	AFRANIO	INTERNO - NAO PROGRAMADA - MEIO AMBIENTE - ARVORE OU VEGETACAO
17920924_ 16860938	DORMENTES	28/11/2022 14:18	28/11/2022 19:21	AFRANIO	INTERNO - NAO PROGRAMADA - MEIO AMBIENTE - ARVORE OU VEGETACAO
17920924_ 16861432	PETROLINA	28/11/2022 18:19	28/11/2022 18:23	BARRA DE BEBEDOURO	INTERNO - NAO PROGRAMADA - MEIO AMBIENTE - ARVORE OU VEGETACAO
17921654_ 16861848	PETROLINA	28/11/2022 20:41	29/11/2022 02:36	BARRA DE BEBEDOURO	INTERNO - NAO PROGRAMADA - MEIO AMBIENTE - DESCARGA ATMOSFERICA
17921385_ 16863354	PETROLINA	29/11/2022 16:40	30/11/2022 12:30	BARRA DE BEBEDOURO	INTERNO - NAO PROGRAMADA - MEIO AMBIENTE - ARVORE OU VEGETACAO

17915135_ 16855389	PETROLINA	25/11/2022 01:14	25/11/2022 05:50	PETROLINA II	INTERNO - NAO PROGRAMADA - MEIO AMBIENTE - QUEIMA OU INCENDIO
17919451_ 16860073	SAO BENEDITO DO SUL	27/11/2022 14:53	27/11/2022 17:10	CATENDE	INTERNO - NAO PROGRAMADA - MEIO AMBIENTE - VENTO
17919451_ 16860065	JAQUEIRA	27/11/2022 14:53	27/11/2022 17:10	CATENDE	INTERNO - NAO PROGRAMADA - MEIO AMBIENTE - VENTO
17919451_ 16860073	SAO BENEDITO DO SUL	27/11/2022 14:53	27/11/2022 17:10	QUIPAPA	INTERNO - NAO PROGRAMADA - MEIO AMBIENTE - VENTO
17918289_ 16858529	QUIPAPA	26/11/2022 16:46	26/11/2022 22:25	QUIPAPA	INTERNO - NAO PROGRAMADA - MEIO AMBIENTE - ARVORE OU VEGETACAO
17920043_ 16860911	QUIPAPA	28/11/2022 06:33	28/11/2022 12:50	QUIPAPA	INTERNO - NAO PROGRAMADA - MEIO AMBIENTE - ARVORE OU VEGETACAO
17922009_ 16862387	CARUARU	29/11/2022 06:25	29/11/2022 09:40	RIACHO DAS ALMAS	INTERNO - NAO PROGRAMADA - MEIO AMBIENTE - DESCARGA ATMOSFERICA
17922553_ 16862516	CARUARU	29/11/2022 09:24	29/11/2022 10:45	RIACHO DAS ALMAS	INTERNO - NAO PROGRAMADA - MEIO AMBIENTE - VENTO
17920540_ 16860551	PETROLINA	28/11/2022 11:00	28/11/2022 21:13	AFRANIO	INTERNO - NAO PROGRAMADA - MEIO AMBIENTE - VENTO
17920540_ 16860551	PETROLINA	28/11/2022 11:00	29/11/2022 16:38	AFRANIO	INTERNO - NAO PROGRAMADA - MEIO AMBIENTE - VENTO
17924286_ 16865829	PESQUEIRA	29/11/2022 21:27	30/11/2022 15:50	SAO BENTO DO UNA	INTERNO - NAO PROGRAMADA - MEIO AMBIENTE - DESCARGA ATMOSFERICA
17921789_ 16861984	TACAIMBO	29/11/2022 00:13	29/11/2022 07:49	SAO CAETANO	INTERNO - NAO PROGRAMADA - MEIO AMBIENTE - VENTO
17925799_ 16877439	OURICURI	30/11/2022 11:59	30/11/2022 15:25	SANTA CRUZ	INTERNO - NAO PROGRAMADA - MEIO AMBIENTE - DESCARGA ATMOSFERICA
17917346_ 16857461	SANTA FILOMENA	26/11/2022 07:31	26/11/2022 09:58	SANTA CRUZ	INTERNO - NAO PROGRAMADA - MEIO AMBIENTE - DESCARGA ATMOSFERICA
17919752_ 16859671	SANTA CRUZ	27/11/2022 19:33	27/11/2022 20:00	SANTA CRUZ	INTERNO - NAO PROGRAMADA - MEIO AMBIENTE - VENTO
17916362_ 16858196	SANTA CRUZ	25/11/2022 16:22	27/11/2022 17:30	SANTA CRUZ	INTERNO - NAO PROGRAMADA - MEIO AMBIENTE - DESCARGA ATMOSFERICA
17918730_ 16858747	LAGOA GRANDE	27/11/2022 06:55	27/11/2022 15:19	SANTA MARIA DA BOA VISTA	INTERNO - NAO PROGRAMADA - MEIO AMBIENTE - ANIMAIS
17923637_ 16863312	TERRA NOVA	29/11/2022 16:34	29/11/2022 18:55	SALGUEIRO	INTERNO - NAO PROGRAMADA - MEIO AMBIENTE - ANIMAIS
17915892_ 16857451	SALGUEIRO	25/11/2022 12:37	26/11/2022 09:59	SERRITA	INTERNO - NAO PROGRAMADA - MEIO AMBIENTE - QUEIMA OU INCENDIO
17923448_ 16864156	SALGUEIRO	29/11/2022 15:22	30/11/2022 03:47	SERRITA	INTERNO - NAO PROGRAMADA - MEIO AMBIENTE - DESCARGA ATMOSFERICA
17920219_ 16864961	SERRITA	28/11/2022 08:41	30/11/2022 15:00	SERRITA	INTERNO - NAO PROGRAMADA - MEIO AMBIENTE - ARVORE OU VEGETACAO

17915055_ 16858633	SAO JOSE DO EGITO	24/11/2022 21:12	25/11/2022 08:53	SAO JOSE DO EGITO	INTERNO - NAO PROGRAMADA - MEIO AMBIENTE - ARVORE OU VEGETACAO
17916923_ 16858625	SAO JOSE DO EGITO	25/11/2022 20:22	26/11/2022 00:39	SAO JOSE DO EGITO	INTERNO - NAO PROGRAMADA - MEIO AMBIENTE - VENTO
17921306_ 16861607	SAO JOSE DO EGITO	28/11/2022 17:34	28/11/2022 20:00	SAO JOSE DO EGITO	INTERNO - NAO PROGRAMADA - MEIO AMBIENTE - VENTO
17920677_ 16860849	IGUARACI	28/11/2022 11:47	28/11/2022 13:21	SAO JOSE DO EGITO	INTERNO - NAO PROGRAMADA - MEIO AMBIENTE - VENTO
17916186_ 16858743	SANTA MARIA DA BOA VISTA	25/11/2022 15:17	26/11/2022 13:05	SANTA MARIA DA BOA VISTA	INTERNO - NAO PROGRAMADA - MEIO AMBIENTE - ANIMAIS
17923523_ 16863494	SANTA MARIA DA BOA VISTA	29/11/2022 15:54	29/11/2022 17:20	SANTA MARIA DA BOA VISTA	INTERNO - NAO PROGRAMADA - MEIO AMBIENTE - VENTO
17917949_ 16858824	SANTA MARIA DA BOA VISTA	26/11/2022 12:57	26/11/2022 14:19	SANTA MARIA DA BOA VISTA	INTERNO - NAO PROGRAMADA - MEIO AMBIENTE - VENTO
17920169_ 16866058	IBIMIRIM	28/11/2022 08:14	29/11/2022 06:41	SERTANIA	INTERNO - NAO PROGRAMADA - MEIO AMBIENTE - DESCARGA ATMOSFERICA
17925702_ 16866012	SERTANIA	30/11/2022 11:45	30/11/2022 15:50	SERTANIA	INTERNO - NAO PROGRAMADA - MEIO AMBIENTE - VENTO
17922306_ 16863524	SANTA CRUZ DA BAIXA VERDE	29/11/2022 08:20	29/11/2022 17:00	SERRA TALHADA	INTERNO - NAO PROGRAMADA - MEIO AMBIENTE - DESCARGA ATMOSFERICA
17918155_ 16859250	FLORES	26/11/2022 15:07	26/11/2022 17:48	SERRA TALHADA	INTERNO - NAO PROGRAMADA - MEIO AMBIENTE - ANIMAIS
17916768_ 16857413	CALUMBI	25/11/2022 18:53	26/11/2022 08:40	SERRA TALHADA	INTERNO - NAO PROGRAMADA - MEIO AMBIENTE - VENTO
17916768_ 16857411	CALUMBI	25/11/2022 18:53	26/11/2022 08:40	SERRA TALHADA	INTERNO - NAO PROGRAMADA - MEIO AMBIENTE - VENTO
17915973_ 16856658	SANTA TEREZINHA	25/11/2022 13:18	26/11/2022 12:00	TABIRA	INTERNO - NAO PROGRAMADA - MEIO AMBIENTE - ARVORE OU VEGETACAO
17921423_ 16876365	OURICURI	28/11/2022 18:17	29/11/2022 01:08	TRINDADE	INTERNO - NAO PROGRAMADA - MEIO AMBIENTE - DESCARGA ATMOSFERICA
17917165_ 16857309	TRINDADE	26/11/2022 03:37	26/11/2022 07:20	TRINDADE	INTERNO - NAO PROGRAMADA - MEIO AMBIENTE - VENTO
17921478_ 16862832	TRINDADE	28/11/2022 18:43	29/11/2022 11:10	TRINDADE	INTERNO - NAO PROGRAMADA - MEIO AMBIENTE - DESCARGA ATMOSFERICA
17923910_ 16864768	CARUARU	29/11/2022 18:00	30/11/2022 10:40	TORITAMA	INTERNO - NAO PROGRAMADA - MEIO AMBIENTE - DESCARGA ATMOSFERICA
17920799_ 16860994	SANTA MARIA DO CAMBUCA	28/11/2022 12:51	28/11/2022 14:55	SURUBIM	INTERNO - NAO PROGRAMADA - MEIO AMBIENTE - ARVORE OU VEGETACAO
17921545_ 16861554	BUIQUE	28/11/2022 20:16	28/11/2022 21:03	ARCOVERDE	INTERNO - NAO PROGRAMADA - MEIO AMBIENTE - DESCARGA ATMOSFERICA
17923766_ 16865426	SERTANIA	29/11/2022 17:17	30/11/2022 13:27	ARCOVERDE	INTERNO - NAO PROGRAMADA - MEIO AMBIENTE - DESCARGA ATMOSFERICA
17915989_ 16856264	AFOGADOS DA INGAZEIRA	25/11/2022 13:29	25/11/2022 15:38	AFOGADOS DA INGAZEIRA	INTERNO - NAO PROGRAMADA - MEIO AMBIENTE - ANIMAIS

17924759_ 16865483	IGUARACI	30/11/2022 07:45	30/11/2022 14:20	AFOGADOS DA INGAZEIRA	INTERNO - NAO PROGRAMADA - MEIO AMBIENTE - VENTO
17915225_ 16861103	IGUARACI	25/11/2022 06:54	25/11/2022 08:47	AFOGADOS DA INGAZEIRA	INTERNO - NAO PROGRAMADA - MEIO AMBIENTE - ARVORE OU VEGETACAO
17925579_ 16882995	FLORES	30/11/2022 10:51	30/11/2022 15:24	AFOGADOS DA INGAZEIRA	INTERNO - NAO PROGRAMADA - MEIO AMBIENTE - DESCARGA ATMOSFERICA
17922432_ 16864551	AFRANIO	29/11/2022 08:45	29/11/2022 14:40	AFRANIO	INTERNO - NAO PROGRAMADA - MEIO AMBIENTE - DESCARGA ATMOSFERICA
17922432_ 16864546	AFRANIO	29/11/2022 08:45	29/11/2022 14:40	AFRANIO	INTERNO - NAO PROGRAMADA - MEIO AMBIENTE - DESCARGA ATMOSFERICA
17918046_ 16857921	AFRANIO	26/11/2022 14:07	26/11/2022 15:25	AFRANIO	INTERNO - NAO PROGRAMADA - MEIO AMBIENTE - ANIMAIS
17923873_ 16864305	DORMENTES	29/11/2022 17:51	30/11/2022 08:29	AFRANIO	INTERNO - NAO PROGRAMADA - MEIO AMBIENTE - ANIMAIS
17926819_ 16866298	AFRANIO	30/11/2022 18:16	30/11/2022 22:22	AFRANIO	INTERNO - NAO PROGRAMADA - MEIO AMBIENTE - DESCARGA ATMOSFERICA
17920866_ 16877282	AGUAS BELAS	28/11/2022 13:29	28/11/2022 17:40	AGUAS BELAS	INTERNO - NAO PROGRAMADA - MEIO AMBIENTE - DESCARGA ATMOSFERICA
17918744_ 16859364	ITAIBA	27/11/2022 07:01	27/11/2022 14:35	AGUAS BELAS	INTERNO - NAO PROGRAMADA - MEIO AMBIENTE - ARVORE OU VEGETACAO
17919094_ 16860625	AGUAS BELAS	27/11/2022 10:22	27/11/2022 16:20	AGUAS BELAS	INTERNO - NAO PROGRAMADA - MEIO AMBIENTE - ARVORE OU VEGETACAO
17919351_ 16859439	CORRENTES	27/11/2022 13:36	27/11/2022 17:07	ANGELIM	INTERNO - NAO PROGRAMADA - MEIO AMBIENTE - DESCARGA ATMOSFERICA
17919351_ 16859439	GARANHUNS	27/11/2022 13:36	27/11/2022 17:07	ANGELIM	INTERNO - NAO PROGRAMADA - MEIO AMBIENTE - DESCARGA ATMOSFERICA
17926333_ 16865915	ARARIPINA	30/11/2022 15:13	30/11/2022 17:20	TRINDADE	INTERNO - NAO PROGRAMADA - MEIO AMBIENTE - DESCARGA ATMOSFERICA
17921416_ 16864340	ARARIPINA	28/11/2022 18:14	29/11/2022 11:15	ARARIPINA	INTERNO - NAO PROGRAMADA - MEIO AMBIENTE - VENTO
17919016_ 16863521	ARARIPINA	27/11/2022 09:33	27/11/2022 12:30	ARARIPINA	INTERNO - NAO PROGRAMADA - MEIO AMBIENTE - DESCARGA ATMOSFERICA
17918855_ 16858994	LAGOA GRANDE	27/11/2022 08:22	27/11/2022 10:25	BARRA DE BEBEDOIRO	INTERNO - NAO PROGRAMADA - MEIO AMBIENTE - VENTO
17918855_ 16864898	LAGOA GRANDE	30/11/2022 11:51	30/11/2022 11:59	SANTA MARIA DA BOA VISTA	INTERNO - NAO PROGRAMADA - MEIO AMBIENTE - VENTO
17918855_ 16859199	LAGOA GRANDE	27/11/2022 12:12	27/11/2022 13:55	BARRA DE BEBEDOIRO	INTERNO - NAO PROGRAMADA - MEIO AMBIENTE - VENTO
17920249_ 16865823	PETROLINA	28/11/2022 15:10	01/12/2022 09:48	BARRA DE BEBEDOIRO	INTERNO - NAO PROGRAMADA - MEIO AMBIENTE - ANIMAIS
17916717_ 16857072	PETROLINA	25/11/2022 18:28	26/11/2022 01:50	BARRA DE BEBEDOIRO	INTERNO - NAO PROGRAMADA - MEIO AMBIENTE - VENTO

17919253_ 16887930	TEREZINHA	28/11/2022 04:55	28/11/2022 05:08	BOM CONSELHO	INTERNO - NAO PROGRAMADA - MEIO AMBIENTE - VENTO
17918313_ 16858513	BODOCO	26/11/2022 17:09	26/11/2022 21:24	OURICURI	INTERNO - NAO PROGRAMADA - MEIO AMBIENTE - VENTO
17924724_ 16868294	BOM JARDIM	30/11/2022 07:33	30/11/2022 10:57	BOM JARDIM	INTERNO - NAO PROGRAMADA - MEIO AMBIENTE - VENTO
17924724_ 16868294	OROBO	30/11/2022 07:33	30/11/2022 10:57	BOM JARDIM	INTERNO - NAO PROGRAMADA - MEIO AMBIENTE - VENTO
17924499_ 16865304	JOAO ALFREDO	30/11/2022 05:27	30/11/2022 08:40	BOM JARDIM	INTERNO - NAO PROGRAMADA - MEIO AMBIENTE - VENTO
17925196_ 16865197	BELEM DE SAO FRANCISCO	30/11/2022 09:21	30/11/2022 13:20	CABROBO	INTERNO - NAO PROGRAMADA - MEIO AMBIENTE - DESCARGA ATMOSFERICA
17920898_ 16860905	BELEM DE SAO FRANCISCO	28/11/2022 13:50	28/11/2022 15:22	CABROBO	INTERNO - NAO PROGRAMADA - MEIO AMBIENTE - VENTO
17920898_ 16860905	ITACURUBA	28/11/2022 13:50	28/11/2022 16:05	CABROBO	INTERNO - NAO PROGRAMADA - MEIO AMBIENTE - VENTO
17926186_ 16890843	BELEM DE SAO FRANCISCO	30/11/2022 14:08	30/11/2022 17:17	CABROBO	INTERNO - NAO PROGRAMADA - MEIO AMBIENTE - DESCARGA ATMOSFERICA
17916163_ 16856544	TACAIMBO	25/11/2022 15:10	25/11/2022 17:50	BELO JARDIM	INTERNO - NAO PROGRAMADA - MEIO AMBIENTE - VENTO
17917888_ 16858467	JATAUBA	26/11/2022 12:25	26/11/2022 20:15	BREJO DA MADRE DE DEUS	INTERNO - NAO PROGRAMADA - MEIO AMBIENTE - ARVORE OU VEGETACAO
17924005_ 16866689	JATAUBA	29/11/2022 21:31	01/12/2022 10:47	BREJO DA MADRE DE DEUS	INTERNO - NAO PROGRAMADA - MEIO AMBIENTE - DESCARGA ATMOSFERICA
17924210_ 16863667	JATAUBA	29/11/2022 20:27	29/11/2022 23:32	BREJO DA MADRE DE DEUS	INTERNO - NAO PROGRAMADA - MEIO AMBIENTE - DESCARGA ATMOSFERICA
17925860_ 16865150	MIRANDIBA	30/11/2022 12:16	30/11/2022 14:07	BOM NOME	INTERNO - NAO PROGRAMADA - MEIO AMBIENTE - VENTO
17923106_ 16892971	OROCO	29/11/2022 12:51	29/11/2022 15:12	PARNAMIRIM	INTERNO - NAO PROGRAMADA - MEIO AMBIENTE - DESCARGA ATMOSFERICA
17919817_ 16859878	BREJAO	27/11/2022 20:52	27/11/2022 23:34	BREJAO	INTERNO - NAO PROGRAMADA - MEIO AMBIENTE - VENTO
17920012_ 16860749	LAGOA DO OURO	28/11/2022 05:29	28/11/2022 13:00	BREJAO	INTERNO - NAO PROGRAMADA - MEIO AMBIENTE - DESCARGA ATMOSFERICA
17919712_ 16859774	SALOA	27/11/2022 18:28	28/11/2022 04:40	CAETES	INTERNO - NAO PROGRAMADA - MEIO AMBIENTE - VENTO
17917743_ 16858235	GARANHUNS	26/11/2022 11:00	26/11/2022 17:05	BREJAO	INTERNO - NAO PROGRAMADA - MEIO AMBIENTE - ARVORE OU VEGETACAO
17918663_ 16859707	TUPANATINGA	27/11/2022 03:53	27/11/2022 11:40	BUIQUE	INTERNO - NAO PROGRAMADA - MEIO AMBIENTE - ARVORE OU VEGETACAO
17926787_ 16890924	FLORESTA	30/11/2022 18:02	01/12/2022 14:11	NOVA PETROLANDIA	INTERNO - NAO PROGRAMADA - MEIO AMBIENTE - DESCARGA ATMOSFERICA
17916786_ 16860288	PETROLANDIA	25/11/2022 19:04	28/11/2022 07:52	NOVA PETROLANDIA	INTERNO - NAO PROGRAMADA - MEIO AMBIENTE - ARVORE OU VEGETACAO

17921014_ 16861873	PARNAMIRIM	28/11/2022 15:16	29/11/2022 00:10	SALGUEIRO	INTERNO - NAO PROGRAMADA - MEIO AMBIENTE - ANIMAIS
17926154_ 16866396	BELEM DE SAO FRANCISCO	30/11/2022 14:00	30/11/2022 15:51	CABROBO	INTERNO - NAO PROGRAMADA - MEIO AMBIENTE - DESCARGA ATMOSFERICA
17923425_ 16863148	BELEM DE SAO FRANCISCO	29/11/2022 15:35	30/11/2022 13:10	CABROBO	INTERNO - NAO PROGRAMADA - MEIO AMBIENTE - VENTO
17918235_ 16860802	PARNAMIRIM	26/11/2022 16:09	28/11/2022 12:02	SANTA MARIA DA BOA VISTA	INTERNO - NAO PROGRAMADA - MEIO AMBIENTE - DESCARGA ATMOSFERICA
17917215_ 16857628	CUSTODIA	26/11/2022 06:08	26/11/2022 10:50	CUSTODIA	INTERNO - NAO PROGRAMADA - MEIO AMBIENTE - ANIMAIS
17926659_ 16867320	BETANIA	30/11/2022 16:56	01/12/2022 10:30	FLORES	INTERNO - NAO PROGRAMADA - MEIO AMBIENTE - DESCARGA ATMOSFERICA
17926449_ 16866014	CORRENTES	30/11/2022 17:45	30/11/2022 18:12	CORRENTES	INTERNO - NAO PROGRAMADA - MEIO AMBIENTE - VENTO
17924170_ 16863754	CABROBO	29/11/2022 20:00	29/11/2022 21:53	CABROBO	INTERNO - NAO PROGRAMADA - MEIO AMBIENTE - ARVORE OU VEGETACAO
17924387_ 16864052	AFOGADOS DA INGAZEIRA	29/11/2022 23:11	30/11/2022 01:00	AFOGADOS DA INGAZEIRA	INTERNO - NAO PROGRAMADA - MEIO AMBIENTE - DESCARGA ATMOSFERICA
17924524_ 16874757	BETANIA	30/11/2022 06:07	30/11/2022 13:45	FLORES	INTERNO - NAO PROGRAMADA - MEIO AMBIENTE - VENTO
17924813_ 16866139	AFOGADOS DA INGAZEIRA	30/11/2022 08:01	30/11/2022 18:00	AFOGADOS DA INGAZEIRA	INTERNO - NAO PROGRAMADA - MEIO AMBIENTE - VENTO
17925521_ 16883121	IBIMIRIM	30/11/2022 10:37	30/11/2022 12:47	IBIMIRIM	INTERNO - NAO PROGRAMADA - MEIO AMBIENTE - DESCARGA ATMOSFERICA
17926400_ 16871201	TRIUNFO	30/11/2022 16:35	01/12/2022 14:59	FLORES	INTERNO - NAO PROGRAMADA - MEIO AMBIENTE - ARVORE OU VEGETACAO
17926951_ 16884810	CABROBO	30/11/2022 19:47	01/12/2022 11:50	CABROBO	INTERNO - NAO PROGRAMADA - MEIO AMBIENTE - DESCARGA ATMOSFERICA
17919402_ 16880137	CARNAIBA	27/11/2022 14:10	27/11/2022 18:45	AFOGADOS DA INGAZEIRA	INTERNO - NAO PROGRAMADA - MEIO AMBIENTE - ANIMAIS
17918706_ 16859157	CARNAIBA	27/11/2022 06:13	27/11/2022 12:10	AFOGADOS DA INGAZEIRA	INTERNO - NAO PROGRAMADA - MEIO AMBIENTE - VENTO
17918623_ 16858684	SAO BENTO DO UNA	26/11/2022 23:51	27/11/2022 03:50	SAO BENTO DO UNA	INTERNO - NAO PROGRAMADA - MEIO AMBIENTE - VENTO
17918864_ 16873248	FLORES	27/11/2022 08:23	27/11/2022 13:25	FLORES	INTERNO - NAO PROGRAMADA - MEIO AMBIENTE - VENTO
17923325_ 16866191	MIRANDIBA	29/11/2022 14:27	29/11/2022 20:04	BOM NOME	INTERNO - NAO PROGRAMADA - MEIO AMBIENTE - VENTO
17917417_ 16857564	CAPOEIRAS	26/11/2022 08:03	26/11/2022 10:15	CAETES	INTERNO - NAO PROGRAMADA - MEIO AMBIENTE - ANIMAIS
17920018_ 16860099	PETROLINA	28/11/2022 05:45	28/11/2022 07:59	BARRA DE BEBEDOURO	INTERNO - NAO PROGRAMADA - MEIO AMBIENTE - ANIMAIS
17916560_ 16859944	LAGOA DO OURO	25/11/2022 17:51	25/11/2022 20:15	CORRENTES	INTERNO - NAO PROGRAMADA - MEIO AMBIENTE - ARVORE OU VEGETACAO

17919103_ 16860921	LAGOA DO OURO	28/11/2022 14:02	28/11/2022 16:05	CORRENTES	INTERNO - NAO PROGRAMADA - MEIO AMBIENTE - DESCARGA ATMOSFERICA
17923493_ 16864665	LAGOA DO OURO	29/11/2022 15:39	30/11/2022 10:20	CORRENTES	INTERNO - NAO PROGRAMADA - MEIO AMBIENTE - ANIMAIS
17918781_ 16873967	CANHOTINHO	27/11/2022 07:32	27/11/2022 09:10	QUIPAPA	INTERNO - NAO PROGRAMADA - MEIO AMBIENTE - ANIMAIS
17915577_ 16858113	EXU	25/11/2022 09:59	25/11/2022 14:41	EXU	INTERNO - NAO PROGRAMADA - MEIO AMBIENTE - ARVORE OU VEGETACAO
17915422_ 16858335	EXU	25/11/2022 09:00	25/11/2022 12:44	EXU	INTERNO - NAO PROGRAMADA - MEIO AMBIENTE - ANIMAIS
17927134_ 16868113	MOREILANDIA	30/11/2022 22:57	01/12/2022 15:35	EXU	INTERNO - NAO PROGRAMADA - MEIO AMBIENTE - ARVORE OU VEGETACAO
17921835_ 16862020	TRIUNFO	29/11/2022 02:27	29/11/2022 11:18	FLORES	INTERNO - NAO PROGRAMADA - MEIO AMBIENTE - ARVORE OU VEGETACAO
17926037_ 16868725	TRIUNFO	30/11/2022 13:16	30/11/2022 17:08	FLORES	INTERNO - NAO PROGRAMADA - MEIO AMBIENTE - ANIMAIS
17926302_ 16866288	PETROLANDIA	30/11/2022 14:56	30/11/2022 22:45	NOVA PETROLANDIA	INTERNO - NAO PROGRAMADA - MEIO AMBIENTE - VENTO
17926302_ 16866288	PETROLANDIA	30/11/2022 14:56	30/11/2022 22:45	FLORESTA	INTERNO - NAO PROGRAMADA - MEIO AMBIENTE - VENTO
17915249_ 16855834	PETROLANDIA	25/11/2022 07:31	25/11/2022 09:58	NOVA PETROLANDIA	INTERNO - NAO PROGRAMADA - MEIO AMBIENTE - VENTO
17923936_ 16864937	PETROLANDIA	29/11/2022 18:06	30/11/2022 10:33	NOVA PETROLANDIA	INTERNO - NAO PROGRAMADA - MEIO AMBIENTE - VENTO
17916964_ 16858107	ITACURUBA	25/11/2022 20:58	26/11/2022 15:20	FLORESTA	INTERNO - NAO PROGRAMADA - MEIO AMBIENTE - VENTO
17918672_ 16858823	ITACURUBA	27/11/2022 05:15	27/11/2022 07:58	FLORESTA	INTERNO - NAO PROGRAMADA - MEIO AMBIENTE - VENTO
17922639_ 16880551	ITACURUBA	29/11/2022 09:48	29/11/2022 12:40	FLORESTA	INTERNO - NAO PROGRAMADA - MEIO AMBIENTE - DESCARGA ATMOSFERICA
17919214_ 16861375	ITACURUBA	27/11/2022 11:38	28/11/2022 12:41	FLORESTA	INTERNO - NAO PROGRAMADA - MEIO AMBIENTE - DESCARGA ATMOSFERICA
17915886_ 16892854	GARANHUNS	25/11/2022 12:31	25/11/2022 13:45	GARANHUNS	INTERNO - NAO PROGRAMADA - MEIO AMBIENTE - ARVORE OU VEGETACAO
17925490_ 16864662	PARANATAMA	30/11/2022 09:37	30/11/2022 11:34	CAETES	INTERNO - NAO PROGRAMADA - MEIO AMBIENTE - VENTO
17923281_ 16863268	CAETES	29/11/2022 14:06	29/11/2022 16:38	GARANHUNS	INTERNO - NAO PROGRAMADA - MEIO AMBIENTE - VENTO
17915401_ 16855966	GRAVATA	25/11/2022 08:49	25/11/2022 13:15	GRAVATA	INTERNO - NAO PROGRAMADA - MEIO AMBIENTE - ANIMAIS
17921240_ 16861504	GRAVATA	28/11/2022 17:05	29/11/2022 09:10	GRAVATA	INTERNO - NAO PROGRAMADA - MEIO AMBIENTE - VENTO
17924714_ 16864628	GRAVATA	30/11/2022 07:29	30/11/2022 11:10	GRAVATA	INTERNO - NAO PROGRAMADA - MEIO AMBIENTE - ARVORE OU VEGETACAO

17924714_ 16864628	GRAVATA	30/11/2022 07:29	30/11/2022 12:50	GRAVATA	INTERNO - NAO PROGRAMADA - MEIO AMBIENTE - ARVORE OU VEGETACAO
17926679_ 16867153	JUPI	30/11/2022 17:07	01/12/2022 10:00	HELIOPOLIS	INTERNO - NAO PROGRAMADA - MEIO AMBIENTE - VENTO
17918603_ 16858841	GARANHUNS	26/11/2022 22:43	27/11/2022 07:50	HELIOPOLIS	INTERNO - NAO PROGRAMADA - MEIO AMBIENTE - ARVORE OU VEGETACAO
17922313_ 16862687	GARANHUNS	29/11/2022 08:23	29/11/2022 12:27	HELIOPOLIS	INTERNO - NAO PROGRAMADA - MEIO AMBIENTE - ARVORE OU VEGETACAO
17918299_ 16858476	ITAIBA	26/11/2022 16:57	26/11/2022 21:38	AGUAS BELAS	INTERNO - NAO PROGRAMADA - MEIO AMBIENTE - DESCARGA ATMOSFERICA
17919125_ 16860643	ITAIBA	27/11/2022 10:38	27/11/2022 11:40	AGUAS BELAS	INTERNO - NAO PROGRAMADA - MEIO AMBIENTE - DESCARGA ATMOSFERICA
17924700_ 16864249	ITAIBA	30/11/2022 07:27	30/11/2022 10:30	AGUAS BELAS	INTERNO - NAO PROGRAMADA - MEIO AMBIENTE - DESCARGA ATMOSFERICA
17926795_ 16866193	ITAIBA	30/11/2022 18:07	30/11/2022 21:30	AGUAS BELAS	INTERNO - NAO PROGRAMADA - MEIO AMBIENTE - DESCARGA ATMOSFERICA
17917158_ 16860557	ITAIBA	26/11/2022 03:15	26/11/2022 16:30	AGUAS BELAS	INTERNO - NAO PROGRAMADA - MEIO AMBIENTE - DESCARGA ATMOSFERICA
17924670_ 16864740	ITAIBA	30/11/2022 07:09	30/11/2022 11:10	INAJA	INTERNO - NAO PROGRAMADA - MEIO AMBIENTE - DESCARGA ATMOSFERICA
17919737_ 16861578	IBIMIRIM	28/11/2022 18:40	28/11/2022 19:30	INAJA	INTERNO - NAO PROGRAMADA - MEIO AMBIENTE - DESCARGA ATMOSFERICA
17919737_ 16859658	TUPANATINGA	27/11/2022 19:13	27/11/2022 23:13	IBIMIRIM	INTERNO - NAO PROGRAMADA - MEIO AMBIENTE - DESCARGA ATMOSFERICA
17919765_ 16859680	INAJA	27/11/2022 19:43	27/11/2022 23:21	INAJA	INTERNO - NAO PROGRAMADA - MEIO AMBIENTE - DESCARGA ATMOSFERICA
17919765_ 16859680	MANARI	27/11/2022 19:43	27/11/2022 23:21	INAJA	INTERNO - NAO PROGRAMADA - MEIO AMBIENTE - DESCARGA ATMOSFERICA
17919765_ 16859880	MANARI	27/11/2022 23:22	28/11/2022 08:55	INAJA	INTERNO - NAO PROGRAMADA - MEIO AMBIENTE - DESCARGA ATMOSFERICA
17919765_ 16859680	INAJA	27/11/2022 19:43	27/11/2022 20:02	IBIMIRIM	INTERNO - NAO PROGRAMADA - MEIO AMBIENTE - DESCARGA ATMOSFERICA
17921043_ 16863898	IBIMIRIM	28/11/2022 15:26	28/11/2022 20:32	INAJA	INTERNO - NAO PROGRAMADA - MEIO AMBIENTE - ANIMAIS
17926665_ 16893035	IBIMIRIM	30/11/2022 16:59	01/12/2022 14:50	IBIMIRIM	INTERNO - NAO PROGRAMADA - MEIO AMBIENTE - ARVORE OU VEGETACAO
17919790_ 16859701	INAJA	27/11/2022 20:24	28/11/2022 03:12	INAJA	INTERNO - NAO PROGRAMADA - MEIO AMBIENTE - DESCARGA ATMOSFERICA

17919790_ 16859701	INAJA	27/11/2022 20:24	28/11/2022 03:40	INAJA	INTERNO - NAO PROGRAMADA - MEIO AMBIENTE - DESCARGA ATMOSFERICA
17926789_ 16867543	INAJA	30/11/2022 18:02	01/12/2022 11:36	INAJA	INTERNO - NAO PROGRAMADA - MEIO AMBIENTE - ANIMAIS
17926789_ 16867539	INAJA	30/11/2022 18:02	01/12/2022 10:40	INAJA	INTERNO - NAO PROGRAMADA - MEIO AMBIENTE - ANIMAIS
17921127_ 16862110	JATOBA	29/11/2022 08:54	30/11/2022 07:40	ITAPARICA	INTERNO - NAO PROGRAMADA - MEIO AMBIENTE - DESCARGA ATMOSFERICA
17919809_ 16859858	JATOBA	27/11/2022 20:46	27/11/2022 21:50	ITAPARICA	INTERNO - NAO PROGRAMADA - MEIO AMBIENTE - VENTO
17920423_ 16860555	PETROLANDIA	28/11/2022 10:10	28/11/2022 10:55	ITAPARICA	INTERNO - NAO PROGRAMADA - MEIO AMBIENTE - DESCARGA ATMOSFERICA
17919953_ 16860192	IBIRAJUBA	27/11/2022 23:45	28/11/2022 09:15	LAJEDO	INTERNO - NAO PROGRAMADA - MEIO AMBIENTE - ARVORE OU VEGETACAO
17922537_ 16867254	PETROLINA	29/11/2022 09:16	29/11/2022 12:00	MASSANGANO II	INTERNO - NAO PROGRAMADA - MEIO AMBIENTE - ANIMAIS
17915229_ 16855980	PETROLINA	25/11/2022 06:58	25/11/2022 11:20	MASSANGANO I	INTERNO - NAO PROGRAMADA - MEIO AMBIENTE - DESCARGA ATMOSFERICA
17915229_ 16855980	PETROLINA	25/11/2022 06:58	25/11/2022 10:30	MASSANGANO I	INTERNO - NAO PROGRAMADA - MEIO AMBIENTE - DESCARGA ATMOSFERICA
17920463_ 16860444	PETROLINA	28/11/2022 10:31	28/11/2022 11:47	MASSANGANO I	INTERNO - NAO PROGRAMADA - MEIO AMBIENTE - VENTO
17919012_ 16859884	PETROLANDIA	27/11/2022 09:30	27/11/2022 23:00	NOVA PETROLANDIA	INTERNO - NAO PROGRAMADA - MEIO AMBIENTE - VENTO
17917781_ 16858971	TACARATU	26/11/2022 11:20	27/11/2022 07:20	NOVA PETROLANDIA	INTERNO - NAO PROGRAMADA - MEIO AMBIENTE - DESCARGA ATMOSFERICA
17924829_ 16865025	OURICURI	30/11/2022 08:06	30/11/2022 12:10	SANTA CRUZ	INTERNO - NAO PROGRAMADA - MEIO AMBIENTE - DESCARGA ATMOSFERICA
17917263_ 16857831	AGUA PRETA	26/11/2022 06:37	26/11/2022 12:30	PALMARES	INTERNO - NAO PROGRAMADA - MEIO AMBIENTE - DESCARGA ATMOSFERICA
17923494_ 16864127	AGUA PRETA	29/11/2022 15:40	30/11/2022 04:05	PALMARES	INTERNO - NAO PROGRAMADA - MEIO AMBIENTE - VENTO
17924094_ 16865036	PALMARES	29/11/2022 19:04	30/11/2022 09:50	PALMARES	INTERNO - NAO PROGRAMADA - MEIO AMBIENTE - VENTO
17926974_ 16866706	PALMARES	30/11/2022 20:11	01/12/2022 02:45	PALMARES	INTERNO - NAO PROGRAMADA - MEIO AMBIENTE - ANIMAIS
17916570_ 16858905	OURICURI	25/11/2022 17:41	26/11/2022 13:29	PARNAMIRIM	INTERNO - NAO PROGRAMADA - MEIO AMBIENTE - DESCARGA ATMOSFERICA
17920002_ 16860029	SERRITA	28/11/2022 05:12	28/11/2022 07:05	PARNAMIRIM	INTERNO - NAO PROGRAMADA - MEIO AMBIENTE - ANIMAIS
17924515_ 16865015	SERRITA	30/11/2022 05:49	30/11/2022 09:51	PARNAMIRIM	INTERNO - NAO PROGRAMADA - MEIO AMBIENTE - VENTO
17925273_ 16869532	VENTUROSA	30/11/2022 09:36	30/11/2022 14:56	PESQUEIRA	INTERNO - NAO PROGRAMADA - MEIO AMBIENTE - VENTO

17926260_ 16870564	BELO JARDIM	30/11/2022 14:38	02/12/2022 16:30	PESQUEIRA	INTERNO - NAO PROGRAMADA - MEIO AMBIENTE - VENTO
17926260_ 16870564	BELO JARDIM	30/11/2022 14:38	02/12/2022 17:10	PESQUEIRA	INTERNO - NAO PROGRAMADA - MEIO AMBIENTE - VENTO
17920924_ 16860930	AFRANIO	28/11/2022 14:09	28/11/2022 14:14	AFRANIO	INTERNO - NAO PROGRAMADA - MEIO AMBIENTE - ARVORE OU VEGETACAO
17919684_ 16860000	PETROLINA	27/11/2022 18:08	28/11/2022 02:20	PETROLINA II	INTERNO - NAO PROGRAMADA - MEIO AMBIENTE - ANIMAIS
17915135_ 16855391	PETROLINA	25/11/2022 05:12	25/11/2022 05:50	PETROLINA II	INTERNO - NAO PROGRAMADA - MEIO AMBIENTE - QUEIMA OU INCENDIO
17916399_ 16856696	PETROLINA	25/11/2022 16:43	25/11/2022 18:35	PETROLINA I	INTERNO - NAO PROGRAMADA - MEIO AMBIENTE - VENTO
17926382_ 16866199	PANELAS	30/11/2022 16:12	30/11/2022 20:20	QUIPAPA	INTERNO - NAO PROGRAMADA - MEIO AMBIENTE - DESCARGA ATMOSFERICA
17922009_ 16862387	RIACHO DAS ALMAS	29/11/2022 06:25	29/11/2022 09:40	RIACHO DAS ALMAS	INTERNO - NAO PROGRAMADA - MEIO AMBIENTE - DESCARGA ATMOSFERICA
17920949_ 16860943	PETROLINA	28/11/2022 14:32	28/11/2022 14:46	AFRANIO	INTERNO - NAO PROGRAMADA - MEIO AMBIENTE - ANIMAIS
17922398_ 16863466	PETROLINA	29/11/2022 08:46	29/11/2022 19:56	AFRANIO	INTERNO - NAO PROGRAMADA - MEIO AMBIENTE - ARVORE OU VEGETACAO
17923592_ 16863985	SAO BENTO DO UNA	29/11/2022 19:10	01/12/2022 08:40	SAO BENTO DO UNA	INTERNO - NAO PROGRAMADA - MEIO AMBIENTE - ARVORE OU VEGETACAO
17926891_ 16867232	PESQUEIRA	30/11/2022 18:56	01/12/2022 09:53	SAO BENTO DO UNA	INTERNO - NAO PROGRAMADA - MEIO AMBIENTE - DESCARGA ATMOSFERICA
17924483_ 16864800	ALTINHO	30/11/2022 04:55	30/11/2022 11:40	LAJEDO	INTERNO - NAO PROGRAMADA - MEIO AMBIENTE - DESCARGA ATMOSFERICA
17923470_ 16887105	SANTA FILOMENA	29/11/2022 15:32	30/11/2022 10:40	SANTA CRUZ	INTERNO - NAO PROGRAMADA - MEIO AMBIENTE - VENTO
17919098_ 16863519	SANTA CRUZ	27/11/2022 10:25	27/11/2022 11:37	SANTA CRUZ	INTERNO - NAO PROGRAMADA - MEIO AMBIENTE - DESCARGA ATMOSFERICA
17926320_ 16865725	SANTA CRUZ	30/11/2022 15:04	30/11/2022 17:01	SANTA CRUZ	INTERNO - NAO PROGRAMADA - MEIO AMBIENTE - ARVORE OU VEGETACAO
17921409_ 16861421	SANTA MARIA DA BOA VISTA	28/11/2022 18:11	28/11/2022 21:47	SANTA MARIA DA BOA VISTA	INTERNO - NAO PROGRAMADA - MEIO AMBIENTE - VENTO
17923637_ 16863312	SALGUEIRO	29/11/2022 16:34	29/11/2022 18:01	SALGUEIRO	INTERNO - NAO PROGRAMADA - MEIO AMBIENTE - ANIMAIS
17923637_ 16863312	SALGUEIRO	29/11/2022 16:34	29/11/2022 22:56	SALGUEIRO	INTERNO - NAO PROGRAMADA - MEIO AMBIENTE - ANIMAIS
17922577_ 16864743	SALGUEIRO	29/11/2022 09:40	30/11/2022 11:58	SALGUEIRO	INTERNO - NAO PROGRAMADA - MEIO AMBIENTE - ARVORE OU VEGETACAO
17923544_ 16864409	SALGUEIRO	29/11/2022 15:57	30/11/2022 09:30	SERRITA	INTERNO - NAO PROGRAMADA - MEIO AMBIENTE - DESCARGA ATMOSFERICA

17920047_ 16861741	ITAPETIM	28/11/2022 06:37	28/11/2022 09:04	SAO JOSE DO EGITO	INTERNO - NAO PROGRAMADA - MEIO AMBIENTE - VENTO
17917342_ 16858309	TUPARETAMA	26/11/2022 07:25	26/11/2022 16:07	SAO JOSE DO EGITO	INTERNO - NAO PROGRAMADA - MEIO AMBIENTE - ARVORE OU VEGETACAO
17919761_ 16860077	SANTA MARIA DA BOA VISTA	27/11/2022 19:37	28/11/2022 07:59	SANTA MARIA DA BOA VISTA	INTERNO - NAO PROGRAMADA - MEIO AMBIENTE - VENTO
17918524_ 16861071	SANTA MARIA DA BOA VISTA	26/11/2022 19:50	28/11/2022 10:07	SANTA MARIA DA BOA VISTA	INTERNO - NAO PROGRAMADA - MEIO AMBIENTE - VENTO
17918431_ 16859673	LAGOA GRANDE	26/11/2022 18:28	27/11/2022 18:55	SANTA MARIA DA BOA VISTA	INTERNO - NAO PROGRAMADA - MEIO AMBIENTE - DESCARGA ATMOSFERICA
17926228_ 16873465	SERTANIA	30/11/2022 14:24	01/12/2022 10:22	SERTANIA	INTERNO - NAO PROGRAMADA - MEIO AMBIENTE - DESCARGA ATMOSFERICA
17924459_ 16864064	SERTANIA	30/11/2022 02:24	01/12/2022 08:13	ARCOVERDE	INTERNO - NAO PROGRAMADA - MEIO AMBIENTE - DESCARGA ATMOSFERICA
17924459_ 16864064	SERTANIA	30/11/2022 02:24	30/11/2022 09:52	SERTANIA	INTERNO - NAO PROGRAMADA - MEIO AMBIENTE - DESCARGA ATMOSFERICA
17920872_ 16860936	SANTA CRUZ DA BAIXA VERDE	28/11/2022 13:30	28/11/2022 14:35	SERRA TALHADA	INTERNO - NAO PROGRAMADA - MEIO AMBIENTE - VENTO
17924330_ 16864751	CALUMBI	29/11/2022 22:05	30/11/2022 10:09	SERRA TALHADA	INTERNO - NAO PROGRAMADA - MEIO AMBIENTE - DESCARGA ATMOSFERICA
17923192_ 16863355	TAQUARITINGA DO NORTE	29/11/2022 13:24	29/11/2022 17:34	SANTA CRUZ DO CAPIBARIBE	INTERNO - NAO PROGRAMADA - MEIO AMBIENTE - ARVORE OU VEGETACAO
17916880_ 16858748	ARARIPINA	25/11/2022 19:55	26/11/2022 00:59	TRINDADE	INTERNO - NAO PROGRAMADA - MEIO AMBIENTE - VENTO
17915177_ 16855474	TRINDADE	25/11/2022 05:45	25/11/2022 07:45	TRINDADE	INTERNO - NAO PROGRAMADA - MEIO AMBIENTE - VENTO
17915876_ 16858807	ARARIPINA	25/11/2022 12:27	25/11/2022 14:10	TRINDADE	INTERNO - NAO PROGRAMADA - MEIO AMBIENTE - ARVORE OU VEGETACAO
17925878_ 16865552	BODOCO	30/11/2022 12:22	30/11/2022 15:43	TRINDADE	INTERNO - NAO PROGRAMADA - MEIO AMBIENTE - DESCARGA ATMOSFERICA
17917554_ 16859041	CARUARU	26/11/2022 09:21	27/11/2022 10:16	TORITAMA	INTERNO - NAO PROGRAMADA - MEIO AMBIENTE - DESCARGA ATMOSFERICA
17920948_ 16861185	TORITAMA	28/11/2022 14:32	28/11/2022 15:30	TORITAMA	INTERNO - NAO PROGRAMADA - MEIO AMBIENTE - ARVORE OU VEGETACAO
17924226_ 16863762	TACARATU	29/11/2022 20:36	29/11/2022 23:25	ITAPARICA	INTERNO - NAO PROGRAMADA - MEIO AMBIENTE - QUEIMA OU INCENDIO
17923717_ 16864132	FREI MIGUELINHO	29/11/2022 17:01	30/11/2022 04:12	VERTENTES	INTERNO - NAO PROGRAMADA - MEIO AMBIENTE - ARVORE OU VEGETACAO
17917769_ 16864683	SERTANIA	26/11/2022 11:13	26/11/2022 15:32	ARCOVERDE	INTERNO - NAO PROGRAMADA - MEIO AMBIENTE - DESCARGA ATMOSFERICA

17925097_ 16864865	AFOGADOS DA INGAZEIRA	30/11/2022 08:58	30/11/2022 11:38	AFOGADOS DA INGAZEIRA	INTERNO - NAO PROGRAMADA - MEIO AMBIENTE - VENTO
17918800_ 16859051	IGUARACI	27/11/2022 07:44	27/11/2022 10:34	AFOGADOS DA INGAZEIRA	INTERNO - NAO PROGRAMADA - MEIO AMBIENTE - ANIMAIS
17924759_ 16865483	IGUARACI	30/11/2022 07:45	30/11/2022 14:10	AFOGADOS DA INGAZEIRA	INTERNO - NAO PROGRAMADA - MEIO AMBIENTE - VENTO
17925272_ 16866801	IGUARACI	30/11/2022 09:35	01/12/2022 00:45	AFOGADOS DA INGAZEIRA	INTERNO - NAO PROGRAMADA - MEIO AMBIENTE - ARVORE OU VEGETACAO
17922311_ 16863015	DORMENTES	29/11/2022 08:22	29/11/2022 13:20	AFRANIO	INTERNO - NAO PROGRAMADA - MEIO AMBIENTE - DESCARGA ATMOSFERICA
17924476_ 16866039	AGUAS BELAS	30/11/2022 03:43	01/12/2022 08:07	AGUAS BELAS	INTERNO - NAO PROGRAMADA - MEIO AMBIENTE - ARVORE OU VEGETACAO
17921518_ 16867649	IATI	28/11/2022 19:01	28/11/2022 21:30	AGUAS BELAS	INTERNO - NAO PROGRAMADA - MEIO AMBIENTE - ARVORE OU VEGETACAO
17915727_ 16859956	AGUAS BELAS	25/11/2022 11:10	26/11/2022 12:30	AGUAS BELAS	INTERNO - NAO PROGRAMADA - MEIO AMBIENTE - ARVORE OU VEGETACAO
17919351_ 16859439	SAO JOAO	27/11/2022 13:36	27/11/2022 13:58	ANGELIM	INTERNO - NAO PROGRAMADA - MEIO AMBIENTE - DESCARGA ATMOSFERICA
17919351_ 16859439	PALMEIRINA	27/11/2022 13:36	27/11/2022 17:43	ANGELIM	INTERNO - NAO PROGRAMADA - MEIO AMBIENTE - DESCARGA ATMOSFERICA
17919351_ 16859439	CORRENTES	27/11/2022 13:36	27/11/2022 17:43	ANGELIM	INTERNO - NAO PROGRAMADA - MEIO AMBIENTE - DESCARGA ATMOSFERICA
17923949_ 16865147	ALTINHO	29/11/2022 18:09	30/11/2022 12:25	AGRESTINA	INTERNO - NAO PROGRAMADA - MEIO AMBIENTE - DESCARGA ATMOSFERICA
17921617_ 16862579	ARARIPINA	28/11/2022 20:10	29/11/2022 11:43	ARARIPINA	INTERNO - NAO PROGRAMADA - MEIO AMBIENTE - ARVORE OU VEGETACAO
17917030_ 16857243	ARARIPINA	25/11/2022 22:00	26/11/2022 02:00	ARARIPINA	INTERNO - NAO PROGRAMADA - MEIO AMBIENTE - DESCARGA ATMOSFERICA
17919742_ 16860152	LAGOA GRANDE	27/11/2022 19:15	28/11/2022 11:59	BARRA DE BEBEDOURO	INTERNO - NAO PROGRAMADA - MEIO AMBIENTE - ANIMAIS
17918847_ 16859461	LAGOA GRANDE	27/11/2022 08:15	27/11/2022 16:25	BARRA DE BEBEDOURO	INTERNO - NAO PROGRAMADA - MEIO AMBIENTE - ANIMAIS
17918855_ 16858994	PETROLINA	27/11/2022 08:22	27/11/2022 11:29	BARRA DE BEBEDOURO	INTERNO - NAO PROGRAMADA - MEIO AMBIENTE - VENTO
17918855_ 16858994	LAGOA GRANDE	27/11/2022 08:22	27/11/2022 10:25	SANTA MARIA DA BOA VISTA	INTERNO - NAO PROGRAMADA - MEIO AMBIENTE - VENTO
17918855_ 16864920	LAGOA GRANDE	30/11/2022 11:53	30/11/2022 11:59	BARRA DE BEBEDOURO	INTERNO - NAO PROGRAMADA - MEIO AMBIENTE - VENTO
17915856_ 16861081	SALOA	25/11/2022 12:15	25/11/2022 16:25	BREJAO	INTERNO - NAO PROGRAMADA - MEIO AMBIENTE - ARVORE OU VEGETACAO
17921735_ 16861634	PARANATAMA	28/11/2022 21:59	29/11/2022 12:36	BREJAO	INTERNO - NAO PROGRAMADA - MEIO AMBIENTE - DESCARGA ATMOSFERICA

17918944_ 16859355	SALOA	27/11/2022 09:02	27/11/2022 10:59	BREJAO	INTERNO - NAO PROGRAMADA - MEIO AMBIENTE - ANIMAIS
17915611_ 16857175	BOM CONSELHO	25/11/2022 10:15	26/11/2022 02:00	BOM CONSELHO	INTERNO - NAO PROGRAMADA - MEIO AMBIENTE - ARVORE OU VEGETACAO
17921651_ 16862502	BOM CONSELHO	28/11/2022 20:37	29/11/2022 11:14	BOM CONSELHO	INTERNO - NAO PROGRAMADA - MEIO AMBIENTE - DESCARGA ATMOSFERICA
17918104_ 16860614	IATI	26/11/2022 14:40	26/11/2022 16:30	BOM CONSELHO	INTERNO - NAO PROGRAMADA - MEIO AMBIENTE - VENTO
17920773_ 16898297	BODOCO	28/11/2022 12:37	28/11/2022 16:01	EXU	INTERNO - NAO PROGRAMADA - MEIO AMBIENTE - VENTO
17920892_ 16868749	BODOCO	28/11/2022 13:41	28/11/2022 16:40	OURICURI	INTERNO - NAO PROGRAMADA - MEIO AMBIENTE - VENTO
17919172_ 16859234	BODOCO	27/11/2022 11:03	27/11/2022 13:59	OURICURI	INTERNO - NAO PROGRAMADA - MEIO AMBIENTE - DESCARGA ATMOSFERICA
17918482_ 16858489	BOM JARDIM	26/11/2022 19:08	26/11/2022 22:01	BOM JARDIM	INTERNO - NAO PROGRAMADA - MEIO AMBIENTE - ANIMAIS
17926038_ 16865494	MACHADOS	30/11/2022 13:16	30/11/2022 15:50	BOM JARDIM	INTERNO - NAO PROGRAMADA - MEIO AMBIENTE - VENTO
17922971_ 16863270	CASINHAS	29/11/2022 11:53	29/11/2022 14:30	BOM JARDIM	INTERNO - NAO PROGRAMADA - MEIO AMBIENTE - VENTO
17926873_ 16866436	TACAIMBO	30/11/2022 18:44	01/12/2022 15:00	BELO JARDIM	INTERNO - NAO PROGRAMADA - MEIO AMBIENTE - DESCARGA ATMOSFERICA
17918190_ 16883575	TACAIMBO	26/11/2022 15:29	26/11/2022 23:40	BELO JARDIM	INTERNO - NAO PROGRAMADA - MEIO AMBIENTE - ANIMAIS
17926021_ 16866675	BREJO DA MADRE DE DEUS	30/11/2022 13:15	01/12/2022 11:11	BREJO DA MADRE DE DEUS	INTERNO - NAO PROGRAMADA - MEIO AMBIENTE - DESCARGA ATMOSFERICA
17927120_ 16866648	OROCO	30/11/2022 22:33	01/12/2022 02:00	PARNAMIRIM	INTERNO - NAO PROGRAMADA - MEIO AMBIENTE - VENTO
17922021_ 16861960	OROCO	29/11/2022 06:39	29/11/2022 12:14	PARNAMIRIM	INTERNO - NAO PROGRAMADA - MEIO AMBIENTE - DESCARGA ATMOSFERICA
17922021_ 16862307	OROCO	29/11/2022 09:53	29/11/2022 10:06	PARNAMIRIM	INTERNO - NAO PROGRAMADA - MEIO AMBIENTE - DESCARGA ATMOSFERICA
17920012_ 16860749	LAGOA DO OURO	28/11/2022 05:29	28/11/2022 12:34	BREJAO	INTERNO - NAO PROGRAMADA - MEIO AMBIENTE - DESCARGA ATMOSFERICA
17921174_ 16864823	BUIQUE	28/11/2022 16:33	30/11/2022 11:40	BUIQUE	INTERNO - NAO PROGRAMADA - MEIO AMBIENTE - ARVORE OU VEGETACAO
17922264_ 16862466	FLORESTA	29/11/2022 08:14	29/11/2022 09:30	NOVA PETROLANDIA	INTERNO - NAO PROGRAMADA - MEIO AMBIENTE - DESCARGA ATMOSFERICA
17920296_ 16860213	PETROLANDIA	28/11/2022 09:19	28/11/2022 09:59	NOVA PETROLANDIA	INTERNO - NAO PROGRAMADA - MEIO AMBIENTE - VENTO
17918560_ 16858499	PETROLANDIA	26/11/2022 20:59	27/11/2022 05:12	NOVA PETROLANDIA	INTERNO - NAO PROGRAMADA - MEIO AMBIENTE - ANIMAIS
17919227_ 16859537	CABROBO	27/11/2022 11:45	27/11/2022 16:10	SALGUEIRO	INTERNO - NAO PROGRAMADA - MEIO AMBIENTE - VENTO

17924256_ 16865302	CABROBO	29/11/2022 20:58	30/11/2022 11:00	CABROBO	INTERNO - NAO PROGRAMADA - MEIO AMBIENTE - VENTO
17922121_ 16862009	CABROBO	29/11/2022 07:26	29/11/2022 12:20	CABROBO	INTERNO - NAO PROGRAMADA - MEIO AMBIENTE - VENTO
17925195_ 16869036	SANTA MARIA DA BOA VISTA	30/11/2022 09:20	30/11/2022 12:25	SANTA MARIA DA BOA VISTA	INTERNO - NAO PROGRAMADA - MEIO AMBIENTE - VENTO
17916512_ 16860696	PARNAMIRIM	25/11/2022 17:22	28/11/2022 00:40	SANTA MARIA DA BOA VISTA	INTERNO - NAO PROGRAMADA - MEIO AMBIENTE - VENTO
17915605_ 16856407	AFOGADOS DA INGAZEIRA	25/11/2022 10:11	25/11/2022 15:26	AFOGADOS DA INGAZEIRA	INTERNO - NAO PROGRAMADA - MEIO AMBIENTE - VENTO
17916396_ 16861007	SURUBIM	25/11/2022 17:55	25/11/2022 19:25	SURUBIM	INTERNO - NAO PROGRAMADA - MEIO AMBIENTE - ARVORE OU VEGETACAO
17926449_ 16866014	BREJAO	30/11/2022 17:45	30/11/2022 18:16	CORRENTES	INTERNO - NAO PROGRAMADA - MEIO AMBIENTE - VENTO
17926449_ 16866014	CORRENTES	30/11/2022 17:45	30/11/2022 18:16	ANGELIM	INTERNO - NAO PROGRAMADA - MEIO AMBIENTE - VENTO
17919787_ 16866640	OURICURI	27/11/2022 20:15	27/11/2022 22:45	OURICURI	INTERNO - NAO PROGRAMADA - MEIO AMBIENTE - VENTO
17924316_ 16863870	CARUARU	29/11/2022 21:53	29/11/2022 22:50	CARUARU	INTERNO - NAO PROGRAMADA - MEIO AMBIENTE - DESCARGA ATMOSFERICA
17925567_ 16868153	CARNAIBA	30/11/2022 11:02	30/11/2022 18:35	CARNAIBA	INTERNO - NAO PROGRAMADA - MEIO AMBIENTE - ARVORE OU VEGETACAO
17919412_ 16859646	CAMOCIM DE SAO FELIX	27/11/2022 14:16	27/11/2022 18:45	CAMOCIM DE SAO FELIX	INTERNO - NAO PROGRAMADA - MEIO AMBIENTE - ANIMAIS
17926664_ 16877965	CARNAIBA	30/11/2022 16:58	01/12/2022 10:35	AFOGADOS DA INGAZEIRA	INTERNO - NAO PROGRAMADA - MEIO AMBIENTE - VENTO
17921716_ 16861859	CAETES	29/11/2022 02:00	29/11/2022 09:52	CAETES	INTERNO - NAO PROGRAMADA - MEIO AMBIENTE - VENTO
17922058_ 16862194	SAO JOSE DO BELMONTE	29/11/2022 06:49	29/11/2022 09:29	SAO JOSE DO BELMONTE	INTERNO - NAO PROGRAMADA - MEIO AMBIENTE - VENTO
17918164_ 16858275	PETROLINA	26/11/2022 15:10	26/11/2022 18:05	BARRA DE BEBEDOURO	INTERNO - NAO PROGRAMADA - MEIO AMBIENTE - ANIMAIS
17924897_ 16867759	CABROBO	30/11/2022 08:17	01/12/2022 11:57	CABROBO	INTERNO - NAO PROGRAMADA - MEIO AMBIENTE - DESCARGA ATMOSFERICA
17925367_ 16865265	TRIUNFO	30/11/2022 10:00	30/11/2022 10:11	FLORES	INTERNO - NAO PROGRAMADA - MEIO AMBIENTE - VENTO
17916220_ 16856510	PETROLINA	25/11/2022 15:36	25/11/2022 16:44	MASSANGANO II	INTERNO - NAO PROGRAMADA - MEIO AMBIENTE - VENTO
17917227_ 16858567	TACARATU	26/11/2022 06:18	27/11/2022 14:39	ITAPARICA	INTERNO - NAO PROGRAMADA - MEIO AMBIENTE - DESCARGA ATMOSFERICA
17917120_ 16858251	SERRA TALHADA	26/11/2022 00:31	26/11/2022 15:40	BOM NOME	INTERNO - NAO PROGRAMADA - MEIO AMBIENTE - VENTO
17915798_ 16856197	CORRENTES	25/11/2022 11:51	25/11/2022 15:30	CORRENTES	INTERNO - NAO PROGRAMADA - MEIO AMBIENTE - VENTO
17919103_ 16860621	LAGOA DO OURO	28/11/2022 11:21	28/11/2022 11:54	CORRENTES	INTERNO - NAO PROGRAMADA - MEIO AMBIENTE - DESCARGA ATMOSFERICA
17916192_ 16856882	CORRENTES	25/11/2022 15:19	25/11/2022 22:30	CORRENTES	INTERNO - NAO PROGRAMADA - MEIO AMBIENTE - VENTO

17916192_ 16856882	LAGOA DO OURO	25/11/2022 15:19	25/11/2022 22:30	CORRENTES	INTERNO - NAO PROGRAMADA - MEIO AMBIENTE - VENTO
17924356_ 16864048	SAO JOAQUIM DO MONTE	29/11/2022 22:43	30/11/2022 17:20	CAMOCIM DE SAO FELIX	INTERNO - NAO PROGRAMADA - MEIO AMBIENTE - DESCARGA ATMOSFERICA
17924477_ 16864112	CUSTODIA	30/11/2022 03:43	30/11/2022 08:26	CUSTODIA	INTERNO - NAO PROGRAMADA - MEIO AMBIENTE - VENTO
17924477_ 16864112	CUSTODIA	30/11/2022 03:43	30/11/2022 07:46	CUSTODIA	INTERNO - NAO PROGRAMADA - MEIO AMBIENTE - VENTO
17920434_ 16860948	LAGOA DOS GATOS	28/11/2022 10:16	28/11/2022 13:25	CUPIRA	INTERNO - NAO PROGRAMADA - MEIO AMBIENTE - VENTO
17916730_ 16857083	LAGOA DOS GATOS	25/11/2022 18:38	25/11/2022 23:31	CUPIRA	INTERNO - NAO PROGRAMADA - MEIO AMBIENTE - DESCARGA ATMOSFERICA
17925965_ 16865352	PETROLINA	30/11/2022 12:44	30/11/2022 14:22	DOM AVELAR	INTERNO - NAO PROGRAMADA - MEIO AMBIENTE - VENTO
17924257_ 16864031	PETROLINA	29/11/2022 20:58	30/11/2022 01:40	PETROLINA I	INTERNO - NAO PROGRAMADA - MEIO AMBIENTE - DESCARGA ATMOSFERICA
17924988_ 16864872	TRIUNFO	30/11/2022 08:35	30/11/2022 10:56	FLORES	INTERNO - NAO PROGRAMADA - MEIO AMBIENTE - VENTO
17926302_ 16866288	FLORESTA	30/11/2022 14:56	30/11/2022 22:45	FLORESTA	INTERNO - NAO PROGRAMADA - MEIO AMBIENTE - VENTO
17921459_ 16861638	SERRA TALHADA	28/11/2022 18:32	28/11/2022 21:30	FLORESTA	INTERNO - NAO PROGRAMADA - MEIO AMBIENTE - VENTO
17918568_ 16858912	FLORESTA	26/11/2022 21:29	27/11/2022 10:03	FLORESTA	INTERNO - NAO PROGRAMADA - MEIO AMBIENTE - DESCARGA ATMOSFERICA
17921615_ 16862949	GARANHUNS	28/11/2022 20:09	29/11/2022 12:55	GARANHUNS	INTERNO - NAO PROGRAMADA - MEIO AMBIENTE - ARVORE OU VEGETACAO
17925490_ 16864662	PARANATAMA	30/11/2022 09:37	30/11/2022 11:34	GARANHUNS	INTERNO - NAO PROGRAMADA - MEIO AMBIENTE - VENTO
17918096_ 16858198	CAETES	26/11/2022 14:38	26/11/2022 16:29	GARANHUNS	INTERNO - NAO PROGRAMADA - MEIO AMBIENTE - DESCARGA ATMOSFERICA
17921765_ 16861938	SAO JOAO	29/11/2022 05:57	29/11/2022 06:04	HELIOPOLIS	INTERNO - NAO PROGRAMADA - MEIO AMBIENTE - DESCARGA ATMOSFERICA
17919999_ 16860262	GARANHUNS	28/11/2022 04:43	28/11/2022 09:40	HELIOPOLIS	INTERNO - NAO PROGRAMADA - MEIO AMBIENTE - ARVORE OU VEGETACAO
17918299_ 16858476	TUPANATINGA	26/11/2022 16:57	26/11/2022 21:38	AGUAS BELAS	INTERNO - NAO PROGRAMADA - MEIO AMBIENTE - DESCARGA ATMOSFERICA
17924700_ 16864249	ITAIBA	30/11/2022 07:27	30/11/2022 09:04	AGUAS BELAS	INTERNO - NAO PROGRAMADA - MEIO AMBIENTE - DESCARGA ATMOSFERICA
17924700_ 16864249	TUPANATINGA	30/11/2022 07:27	30/11/2022 10:30	AGUAS BELAS	INTERNO - NAO PROGRAMADA - MEIO AMBIENTE - DESCARGA ATMOSFERICA
17924700_ 16864249	ITAIBA	30/11/2022 07:27	30/11/2022 16:05	AGUAS BELAS	INTERNO - NAO PROGRAMADA - MEIO AMBIENTE - DESCARGA ATMOSFERICA

17917281_ 16858596	TUPANATINGA	26/11/2022 06:50	26/11/2022 21:35	BUIQUE	INTERNO - NAO PROGRAMADA - MEIO AMBIENTE - DESCARGA ATMOSFERICA
17921339_ 16861411	IBIMIRIM	28/11/2022 17:53	28/11/2022 18:04	IBIMIRIM	INTERNO - NAO PROGRAMADA - MEIO AMBIENTE - VENTO
17921339_ 16861411	MANARI	28/11/2022 17:53	28/11/2022 18:04	INAJA	INTERNO - NAO PROGRAMADA - MEIO AMBIENTE - VENTO
17919737_ 16863681	IBIMIRIM	29/11/2022 20:40	29/11/2022 21:36	IBIMIRIM	INTERNO - NAO PROGRAMADA - MEIO AMBIENTE - DESCARGA ATMOSFERICA
17919737_ 16861578	IBIMIRIM	28/11/2022 18:40	29/11/2022 17:15	IBIMIRIM	INTERNO - NAO PROGRAMADA - MEIO AMBIENTE - DESCARGA ATMOSFERICA
17919737_ 16859658	IBIMIRIM	27/11/2022 19:13	28/11/2022 23:16	IBIMIRIM	INTERNO - NAO PROGRAMADA - MEIO AMBIENTE - DESCARGA ATMOSFERICA
17919765_ 16859680	IBIMIRIM	27/11/2022 19:43	27/11/2022 23:21	INAJA	INTERNO - NAO PROGRAMADA - MEIO AMBIENTE - DESCARGA ATMOSFERICA
17918546_ 16880422	INAJA	26/11/2022 20:26	27/11/2022 11:57	INAJA	INTERNO - NAO PROGRAMADA - MEIO AMBIENTE - DESCARGA ATMOSFERICA
17920926_ 16873310	INAJA	28/11/2022 14:12	28/11/2022 16:10	INAJA	INTERNO - NAO PROGRAMADA - MEIO AMBIENTE - DESCARGA ATMOSFERICA
17921436_ 16888841	JATOBA	28/11/2022 18:22	29/11/2022 10:23	ITAPARICA	INTERNO - NAO PROGRAMADA - MEIO AMBIENTE - DESCARGA ATMOSFERICA
17917111_ 16857045	JATOBA	26/11/2022 00:20	26/11/2022 08:20	ITAPARICA	INTERNO - NAO PROGRAMADA - MEIO AMBIENTE - VENTO
17916193_ 16856377	PETROLANDIA	25/11/2022 15:19	25/11/2022 16:00	ITAPARICA	INTERNO - NAO PROGRAMADA - MEIO AMBIENTE - ANIMAIS
17920733_ 16861060	CHA GRANDE	28/11/2022 12:23	28/11/2022 15:05	JOSE MARIANO	INTERNO - NAO PROGRAMADA - MEIO AMBIENTE - ARVORE OU VEGETACAO
17918816_ 16858990	JUREMA	27/11/2022 07:55	27/11/2022 10:47	LAJEDO	INTERNO - NAO PROGRAMADA - MEIO AMBIENTE - VENTO
17921196_ 16861602	BOM JARDIM	28/11/2022 16:48	28/11/2022 21:00	LIMOEIRO	INTERNO - NAO PROGRAMADA - MEIO AMBIENTE - ARVORE OU VEGETACAO
17917138_ 16876353	PETROLINA	26/11/2022 01:18	26/11/2022 08:31	MASSANGANO II	INTERNO - NAO PROGRAMADA - MEIO AMBIENTE - VENTO
17919685_ 16859910	PETROLINA	27/11/2022 18:09	27/11/2022 23:53	BARRA DE BEBEDOURO	INTERNO - NAO PROGRAMADA - MEIO AMBIENTE - DESCARGA ATMOSFERICA
17915229_ 16855980	PETROLINA	25/11/2022 06:58	25/11/2022 11:49	MASSANGANO I	INTERNO - NAO PROGRAMADA - MEIO AMBIENTE - DESCARGA ATMOSFERICA
17921278_ 16862037	PETROLINA	28/11/2022 17:21	29/11/2022 07:37	MASSANGANO I	INTERNO - NAO PROGRAMADA - MEIO AMBIENTE - VENTO
17917124_ 16857057	PETROLANDIA	26/11/2022 00:44	26/11/2022 08:29	NOVA PETROLANDIA	INTERNO - NAO PROGRAMADA - MEIO AMBIENTE - VENTO
17917124_ 16857057	PETROLANDIA	26/11/2022 00:44	26/11/2022 08:29	ITAPARICA	INTERNO - NAO PROGRAMADA - MEIO AMBIENTE - VENTO

17921098_ 16862153	PETROLANDIA	28/11/2022 15:54	29/11/2022 09:12	NOVA PETROLANDIA	INTERNO - NAO PROGRAMADA - MEIO AMBIENTE - DESCARGA ATMOSFERICA
17924829_ 16865025	OURICURI	30/11/2022 08:06	30/11/2022 12:10	OURICURI	INTERNO - NAO PROGRAMADA - MEIO AMBIENTE - DESCARGA ATMOSFERICA
17920405_ 16860613	PALMARES	28/11/2022 10:12	28/11/2022 11:10	PALMARES	INTERNO - NAO PROGRAMADA - MEIO AMBIENTE - VENTO
17918921_ 16863526	PARNAMIRIM	27/11/2022 08:52	27/11/2022 12:30	PARNAMIRIM	INTERNO - NAO PROGRAMADA - MEIO AMBIENTE - VENTO
17920002_ 16860029	SERRITA	28/11/2022 05:12	28/11/2022 10:00	PARNAMIRIM	INTERNO - NAO PROGRAMADA - MEIO AMBIENTE - ANIMAIS
17915377_ 16855859	ALAGOINHA	25/11/2022 08:37	25/11/2022 12:15	PESQUEIRA	INTERNO - NAO PROGRAMADA - MEIO AMBIENTE - ARVORE OU VEGETACAO
17926260_ 16870564	BELO JARDIM	30/11/2022 14:38	02/12/2022 18:20	PESQUEIRA	INTERNO - NAO PROGRAMADA - MEIO AMBIENTE - VENTO
17917763_ 16864697	POCAO	26/11/2022 11:11	26/11/2022 13:10	PESQUEIRA	INTERNO - NAO PROGRAMADA - MEIO AMBIENTE - ARVORE OU VEGETACAO
17920924_ 16860930	DORMENTES	28/11/2022 14:09	28/11/2022 14:14	AFRANIO	INTERNO - NAO PROGRAMADA - MEIO AMBIENTE - ARVORE OU VEGETACAO
17920924_ 16860930	PETROLINA	28/11/2022 14:09	28/11/2022 14:14	BARRA DE BEBEDOIRO	INTERNO - NAO PROGRAMADA - MEIO AMBIENTE - ARVORE OU VEGETACAO
17920924_ 16860930	PETROLINA	28/11/2022 14:09	28/11/2022 14:14	MASSANGANO I	INTERNO - NAO PROGRAMADA - MEIO AMBIENTE - ARVORE OU VEGETACAO
17920924_ 16861432	PETROLINA	28/11/2022 18:19	28/11/2022 18:23	AFRANIO	INTERNO - NAO PROGRAMADA - MEIO AMBIENTE - ARVORE OU VEGETACAO
17923311_ 16863699	PETROLINA	29/11/2022 14:19	29/11/2022 20:08	BARRA DE BEBEDOIRO	INTERNO - NAO PROGRAMADA - MEIO AMBIENTE - VENTO
17921385_ 16863347	PETROLINA	28/11/2022 18:00	30/11/2022 12:30	BARRA DE BEBEDOIRO	INTERNO - NAO PROGRAMADA - MEIO AMBIENTE - ARVORE OU VEGETACAO
17924875_ 16866070	JUREMA	30/11/2022 08:13	30/11/2022 17:14	LAJEDO	INTERNO - NAO PROGRAMADA - MEIO AMBIENTE - DESCARGA ATMOSFERICA
17915526_ 16873361	PANELAS	25/11/2022 09:36	25/11/2022 12:17	QUIPAPA	INTERNO - NAO PROGRAMADA - MEIO AMBIENTE - VENTO
17919451_ 16860065	MARAIAL	27/11/2022 14:53	27/11/2022 17:10	CATENDE	INTERNO - NAO PROGRAMADA - MEIO AMBIENTE - VENTO
17927093_ 16867878	SAO BENEDITO DO SUL	30/11/2022 21:52	01/12/2022 12:45	QUIPAPA	INTERNO - NAO PROGRAMADA - MEIO AMBIENTE - ARVORE OU VEGETACAO
17925736_ 16866449	QUIPAPA	30/11/2022 11:40	30/11/2022 17:03	QUIPAPA	INTERNO - NAO PROGRAMADA - MEIO AMBIENTE - DESCARGA ATMOSFERICA
17920949_ 16860943	AFRANIO	28/11/2022 14:32	28/11/2022 16:58	AFRANIO	INTERNO - NAO PROGRAMADA - MEIO AMBIENTE - ANIMAIS
17920949_ 16860943	PETROLINA	28/11/2022 14:32	28/11/2022 16:51	AFRANIO	INTERNO - NAO PROGRAMADA - MEIO AMBIENTE - ANIMAIS

17916103_ 16860170	AFRANIO	25/11/2022 14:32	25/11/2022 16:30	AFRANIO	INTERNO - NAO PROGRAMADA - MEIO AMBIENTE - ANIMAIS
17918945_ 16859468	PETROLINA	27/11/2022 09:03	27/11/2022 16:00	AFRANIO	INTERNO - NAO PROGRAMADA - MEIO AMBIENTE - VENTO
17919872_ 16860026	CACHOEIRINHA	28/11/2022 01:48	28/11/2022 03:10	LAJEDO	INTERNO - NAO PROGRAMADA - MEIO AMBIENTE - QUEIMA OU INCENDIO
17918423_ 16858532	SAO CAETANO	26/11/2022 18:20	26/11/2022 22:55	SAO CAETANO	INTERNO - NAO PROGRAMADA - MEIO AMBIENTE - ANIMAIS
17924223_ 16898209	SANTA FILOMENA	29/11/2022 20:34	30/11/2022 08:30	SANTA CRUZ	INTERNO - NAO PROGRAMADA - MEIO AMBIENTE - VENTO
17915170_ 16855784	LAGOA GRANDE	25/11/2022 05:48	25/11/2022 12:27	SANTA CRUZ	INTERNO - NAO PROGRAMADA - MEIO AMBIENTE - QUEIMA OU INCENDIO
17924702_ 16864721	SERRA TALHADA	30/11/2022 07:37	30/11/2022 09:32	SERRA TALHADA	INTERNO - NAO PROGRAMADA - MEIO AMBIENTE - VENTO
17916882_ 16859294	SERRA TALHADA	25/11/2022 19:59	26/11/2022 09:23	SERRA TALHADA	INTERNO - NAO PROGRAMADA - MEIO AMBIENTE - VENTO
17921409_ 16861421	LAGOA GRANDE	28/11/2022 18:11	28/11/2022 21:47	SANTA MARIA DA BOA VISTA	INTERNO - NAO PROGRAMADA - MEIO AMBIENTE - VENTO
17918730_ 16858747	LAGOA GRANDE	27/11/2022 06:55	27/11/2022 14:35	SANTA MARIA DA BOA VISTA	INTERNO - NAO PROGRAMADA - MEIO AMBIENTE - ANIMAIS
17918730_ 16858747	SANTA MARIA DA BOA VISTA	27/11/2022 06:55	27/11/2022 15:19	SANTA MARIA DA BOA VISTA	INTERNO - NAO PROGRAMADA - MEIO AMBIENTE - ANIMAIS
17923637_ 16863312	CABROBO	29/11/2022 16:34	29/11/2022 18:55	SALGUEIRO	INTERNO - NAO PROGRAMADA - MEIO AMBIENTE - ANIMAIS
17923637_ 16863312	CABROBO	29/11/2022 16:34	29/11/2022 18:59	CABROBO	INTERNO - NAO PROGRAMADA - MEIO AMBIENTE - ANIMAIS
17918926_ 16859510	TERRA NOVA	27/11/2022 08:55	27/11/2022 10:50	SALGUEIRO	INTERNO - NAO PROGRAMADA - MEIO AMBIENTE - ARVORE OU VEGETACAO
17926252_ 16866080	SALGUEIRO	30/11/2022 14:33	30/11/2022 16:30	SALGUEIRO	INTERNO - NAO PROGRAMADA - MEIO AMBIENTE - VENTO
17916371_ 16860545	ITAPETIM	25/11/2022 16:26	26/11/2022 06:47	SAO JOSE DO EGITO	INTERNO - NAO PROGRAMADA - MEIO AMBIENTE - VENTO
17919062_ 16859899	LAGOA GRANDE	27/11/2022 10:02	27/11/2022 23:48	SANTA CRUZ	INTERNO - NAO PROGRAMADA - MEIO AMBIENTE - VENTO
17918431_ 16859673	LAGOA GRANDE	26/11/2022 18:28	27/11/2022 18:12	SANTA MARIA DA BOA VISTA	INTERNO - NAO PROGRAMADA - MEIO AMBIENTE - DESCARGA ATMOSFERICA
17921207_ 16863909	SERTANIA	28/11/2022 16:47	29/11/2022 16:42	SERTANIA	INTERNO - NAO PROGRAMADA - MEIO AMBIENTE - DESCARGA ATMOSFERICA
17915513_ 16856746	SERTANIA	25/11/2022 09:28	25/11/2022 19:20	SERTANIA	INTERNO - NAO PROGRAMADA - MEIO AMBIENTE - DESCARGA ATMOSFERICA
17920450_ 16860712	CALUMBI	28/11/2022 10:23	28/11/2022 15:40	SERRA TALHADA	INTERNO - NAO PROGRAMADA - MEIO AMBIENTE - ARVORE OU VEGETACAO
17916768_ 16857414	CALUMBI	25/11/2022 18:53	26/11/2022 08:40	SERRA TALHADA	INTERNO - NAO PROGRAMADA - MEIO AMBIENTE - VENTO
17925343_ 16893027	SERRA TALHADA	30/11/2022 09:54	30/11/2022 10:15	SERRA TALHADA	INTERNO - NAO PROGRAMADA - MEIO AMBIENTE - DESCARGA ATMOSFERICA

17918175_ 16858410	SERRA TALHADA	26/11/2022 15:17	26/11/2022 19:42	SERRA TALHADA	INTERNO - NAO PROGRAMADA - MEIO AMBIENTE - DESCARGA ATMOSFERICA
17915973_ 16856658	SAO JOSE DO EGITO	25/11/2022 13:18	26/11/2022 12:10	TABIRA	INTERNO - NAO PROGRAMADA - MEIO AMBIENTE - ARVORE OU VEGETACAO
17920163_ 16880658	ARARIPINA	28/11/2022 08:09	28/11/2022 10:21	TRINDADE	INTERNO - NAO PROGRAMADA - MEIO AMBIENTE - DESCARGA ATMOSFERICA
17921423_ 16876365	TRINDADE	28/11/2022 18:17	29/11/2022 01:08	TRINDADE	INTERNO - NAO PROGRAMADA - MEIO AMBIENTE - DESCARGA ATMOSFERICA
17915876_ 16858807	ARARIPINA	25/11/2022 12:27	25/11/2022 14:10	ARARIPINA	INTERNO - NAO PROGRAMADA - MEIO AMBIENTE - ARVORE OU VEGETACAO
17919562_ 16859787	IPUBI	27/11/2022 16:54	27/11/2022 22:10	TRINDADE	INTERNO - NAO PROGRAMADA - MEIO AMBIENTE - DESCARGA ATMOSFERICA
17915699_ 16855920	BODOCO	25/11/2022 10:59	25/11/2022 12:20	TRINDADE	INTERNO - NAO PROGRAMADA - MEIO AMBIENTE - ARVORE OU VEGETACAO
17924871_ 16864928	VERTENTES	30/11/2022 08:11	30/11/2022 12:12	TORITAMA	INTERNO - NAO PROGRAMADA - MEIO AMBIENTE - ARVORE OU VEGETACAO
17916054_ 16856065	TACARATU	25/11/2022 14:05	25/11/2022 15:10	ITAPARICA	INTERNO - NAO PROGRAMADA - MEIO AMBIENTE - QUEIMA OU INCENDIO
17919030_ 16861733	CHA GRANDE	27/11/2022 09:39	27/11/2022 13:23	VITORIA DE SANTO ANTAO	INTERNO - NAO PROGRAMADA - MEIO AMBIENTE - VENTO
17925117_ 16869518	PEDRA	30/11/2022 09:07	30/11/2022 15:40	ARCOVERDE	INTERNO - NAO PROGRAMADA - MEIO AMBIENTE - DESCARGA ATMOSFERICA
17920114_ 16860386	VERTENTES	28/11/2022 07:39	28/11/2022 10:18	VERTENTES	INTERNO - NAO PROGRAMADA - MEIO AMBIENTE - VENTO
17921545_ 16861554	SERTANIA	28/11/2022 20:16	28/11/2022 21:03	ARCOVERDE	INTERNO - NAO PROGRAMADA - MEIO AMBIENTE - DESCARGA ATMOSFERICA
17921545_ 16861554	ARCOVERDE	28/11/2022 20:16	28/11/2022 21:03	ARCOVERDE	INTERNO - NAO PROGRAMADA - MEIO AMBIENTE - DESCARGA ATMOSFERICA
17915989_ 16856264	IGUARACI	25/11/2022 13:29	25/11/2022 15:38	AFOGADOS DA INGAZEIRA	INTERNO - NAO PROGRAMADA - MEIO AMBIENTE - ANIMAIS
17920882_ 16888074	IGUARACI	28/11/2022 13:32	28/11/2022 17:00	AFOGADOS DA INGAZEIRA	INTERNO - NAO PROGRAMADA - MEIO AMBIENTE - ARVORE OU VEGETACAO
17917238_ 16858472	CUSTODIA	26/11/2022 06:26	26/11/2022 20:05	AFOGADOS DA INGAZEIRA	INTERNO - NAO PROGRAMADA - MEIO AMBIENTE - ARVORE OU VEGETACAO
17927001_ 16877959	AFOGADOS DA INGAZEIRA	30/11/2022 20:25	01/12/2022 08:50	AFOGADOS DA INGAZEIRA	INTERNO - NAO PROGRAMADA - MEIO AMBIENTE - VENTO
17917372_ 16857673	AFOGADOS DA INGAZEIRA	26/11/2022 07:44	26/11/2022 11:05	AFOGADOS DA INGAZEIRA	INTERNO - NAO PROGRAMADA - MEIO AMBIENTE - VENTO
17919180_ 16861459	AFRANIO	27/11/2022 11:06	27/11/2022 13:20	AFRANIO	INTERNO - NAO PROGRAMADA - MEIO AMBIENTE - ANIMAIS

17919072_ 16859912	AGUAS BELAS	27/11/2022 10:09	28/11/2022 18:37	AGUAS BELAS	INTERNO - NAO PROGRAMADA - MEIO AMBIENTE - ARVORE OU VEGETACAO
17926362_ 16866410	AGUAS BELAS	30/11/2022 15:56	30/11/2022 19:30	AGUAS BELAS	INTERNO - NAO PROGRAMADA - MEIO AMBIENTE - ARVORE OU VEGETACAO
17918806_ 16859009	AGUAS BELAS	27/11/2022 07:53	27/11/2022 14:35	AGUAS BELAS	INTERNO - NAO PROGRAMADA - MEIO AMBIENTE - ARVORE OU VEGETACAO
17920044_ 16867288	IATI	28/11/2022 06:45	29/11/2022 12:30	AGUAS BELAS	INTERNO - NAO PROGRAMADA - MEIO AMBIENTE - ARVORE OU VEGETACAO
17919351_ 16859439	ANGELIM	27/11/2022 13:36	27/11/2022 16:32	ANGELIM	INTERNO - NAO PROGRAMADA - MEIO AMBIENTE - DESCARGA ATMOSFERICA
17924072_ 16866768	SAO JOAQUIM DO MONTE	29/11/2022 18:54	30/11/2022 06:42	AGRESTINA	INTERNO - NAO PROGRAMADA - MEIO AMBIENTE - DESCARGA ATMOSFERICA
17923942_ 16866705	AGRESTINA	29/11/2022 18:08	01/12/2022 02:50	AGRESTINA	INTERNO - NAO PROGRAMADA - MEIO AMBIENTE - DESCARGA ATMOSFERICA
17915176_ 16873359	ALTINHO	25/11/2022 05:45	25/11/2022 10:07	AGRESTINA	INTERNO - NAO PROGRAMADA - MEIO AMBIENTE - DESCARGA ATMOSFERICA
17926668_ 16880726	ARARIPINA	30/11/2022 17:01	01/12/2022 07:59	ARARIPINA	INTERNO - NAO PROGRAMADA - MEIO AMBIENTE - VENTO
17918847_ 16859461	PETROLINA	27/11/2022 08:15	27/11/2022 16:25	BARRA DE BEBEDOURO	INTERNO - NAO PROGRAMADA - MEIO AMBIENTE - ANIMAIS
17922012_ 16862196	PETROLINA	29/11/2022 06:29	30/11/2022 09:15	BARRA DE BEBEDOURO	INTERNO - NAO PROGRAMADA - MEIO AMBIENTE - VENTO
17918855_ 16858994	LAGOA GRANDE	27/11/2022 08:22	27/11/2022 11:29	BARRA DE BEBEDOURO	INTERNO - NAO PROGRAMADA - MEIO AMBIENTE - VENTO
17917512_ 16857902	PETROLINA	26/11/2022 08:53	26/11/2022 11:57	BARRA DE BEBEDOURO	INTERNO - NAO PROGRAMADA - MEIO AMBIENTE - ARVORE OU VEGETACAO
17921735_ 16861634	SALOA	28/11/2022 21:59	29/11/2022 06:05	BREJAO	INTERNO - NAO PROGRAMADA - MEIO AMBIENTE - DESCARGA ATMOSFERICA
17921735_ 16861634	IATI	28/11/2022 21:59	29/11/2022 12:36	BREJAO	INTERNO - NAO PROGRAMADA - MEIO AMBIENTE - DESCARGA ATMOSFERICA
17921735_ 16861634	SALOA	28/11/2022 21:59	29/11/2022 13:24	BREJAO	INTERNO - NAO PROGRAMADA - MEIO AMBIENTE - DESCARGA ATMOSFERICA
17921700_ 16863059	BOM CONSELHO	28/11/2022 21:18	29/11/2022 14:40	BOM CONSELHO	INTERNO - NAO PROGRAMADA - MEIO AMBIENTE - DESCARGA ATMOSFERICA
17915361_ 16855778	IATI	25/11/2022 08:46	25/11/2022 12:14	BOM CONSELHO	INTERNO - NAO PROGRAMADA - MEIO AMBIENTE - ARVORE OU VEGETACAO
17915283_ 16873960	BOM CONSELHO	25/11/2022 07:50	25/11/2022 10:00	BOM CONSELHO	INTERNO - NAO PROGRAMADA - MEIO AMBIENTE - VENTO
17919253_ 16887916	SALOA	27/11/2022 12:16	27/11/2022 14:15	BOM CONSELHO	INTERNO - NAO PROGRAMADA - MEIO AMBIENTE - VENTO

17917430_ 16899137	BODOCO	26/11/2022 08:12	26/11/2022 16:00	OURICURI	INTERNO - NAO PROGRAMADA - MEIO AMBIENTE - VENTO
17918313_ 16858513	OURICURI	26/11/2022 17:09	26/11/2022 21:24	OURICURI	INTERNO - NAO PROGRAMADA - MEIO AMBIENTE - VENTO
17915985_ 16856911	JOAO ALFREDO	25/11/2022 13:34	25/11/2022 18:15	BOM JARDIM	INTERNO - NAO PROGRAMADA - MEIO AMBIENTE - QUEIMA OU INCENDIO
17922941_ 16862798	BOM JARDIM	29/11/2022 11:49	29/11/2022 15:16	BOM JARDIM	INTERNO - NAO PROGRAMADA - MEIO AMBIENTE - ARVORE OU VEGETACAO
17916222_ 16859017	BREJO DA MADRE DE DEUS	25/11/2022 15:37	27/11/2022 10:12	CAMPUS	INTERNO - NAO PROGRAMADA - MEIO AMBIENTE - ANIMAIS
17924210_ 16863667	JATAUBA	29/11/2022 20:27	30/11/2022 12:38	BREJO DA MADRE DE DEUS	INTERNO - NAO PROGRAMADA - MEIO AMBIENTE - DESCARGA ATMOSFERICA
17915150_ 16855396	BONITO	25/11/2022 02:44	25/11/2022 05:15	BONITO	INTERNO - NAO PROGRAMADA - MEIO AMBIENTE - VENTO
17923485_ 16870092	BONITO	29/11/2022 15:51	02/12/2022 14:10	CAMOCIM DE SAO FELIX	INTERNO - NAO PROGRAMADA - MEIO AMBIENTE - ARVORE OU VEGETACAO
17922021_ 16861960	OROCO	29/11/2022 06:39	29/11/2022 10:21	PARNAMIRIM	INTERNO - NAO PROGRAMADA - MEIO AMBIENTE - DESCARGA ATMOSFERICA
17922021_ 16861960	OROCO	29/11/2022 06:39	29/11/2022 10:19	PARNAMIRIM	INTERNO - NAO PROGRAMADA - MEIO AMBIENTE - DESCARGA ATMOSFERICA
17924889_ 16866300	BREJAO	30/11/2022 08:16	30/11/2022 18:53	BREJAO	INTERNO - NAO PROGRAMADA - MEIO AMBIENTE - ARVORE OU VEGETACAO
17919817_ 16859878	BOM CONSELHO	27/11/2022 20:52	27/11/2022 23:34	BREJAO	INTERNO - NAO PROGRAMADA - MEIO AMBIENTE - VENTO
17919817_ 16859878	TEREZINHA	27/11/2022 20:52	27/11/2022 23:34	BREJAO	INTERNO - NAO PROGRAMADA - MEIO AMBIENTE - VENTO
17924654_ 16891044	BREJAO	30/11/2022 07:07	30/11/2022 11:00	BREJAO	INTERNO - NAO PROGRAMADA - MEIO AMBIENTE - ARVORE OU VEGETACAO
17922424_ 16862669	GARANHUNS	29/11/2022 08:42	29/11/2022 12:39	BREJAO	INTERNO - NAO PROGRAMADA - MEIO AMBIENTE - DESCARGA ATMOSFERICA
17915602_ 16861091	BREJAO	25/11/2022 10:10	25/11/2022 13:48	BREJAO	INTERNO - NAO PROGRAMADA - MEIO AMBIENTE - ARVORE OU VEGETACAO
17921638_ 16862855	BOM CONSELHO	28/11/2022 20:29	29/11/2022 14:45	BREJAO	INTERNO - NAO PROGRAMADA - MEIO AMBIENTE - ARVORE OU VEGETACAO
17919712_ 16859774	SALOA	27/11/2022 18:28	28/11/2022 04:40	BREJAO	INTERNO - NAO PROGRAMADA - MEIO AMBIENTE - VENTO
17920198_ 16860886	BUIQUE	28/11/2022 08:25	28/11/2022 12:16	BUIQUE	INTERNO - NAO PROGRAMADA - MEIO AMBIENTE - DESCARGA ATMOSFERICA
17921092_ 16863138	BUIQUE	28/11/2022 15:52	29/11/2022 15:00	BUIQUE	INTERNO - NAO PROGRAMADA - MEIO AMBIENTE - ARVORE OU VEGETACAO

17915141_ 16857126	BEZERROS	25/11/2022 01:39	25/11/2022 07:15	BEZERROS	INTERNO - NAO PROGRAMADA - MEIO AMBIENTE - VENTO
17924900_ 16865735	BARRA DE GUABIRABA	30/11/2022 08:18	30/11/2022 16:29	CAMOCIM DE SAO FELIX	INTERNO - NAO PROGRAMADA - MEIO AMBIENTE - QUEIMA OU INCENDIO
17920673_ 16860952	PETROLANDIA	28/11/2022 11:46	03/12/2022 10:00	NOVA PETROLANDIA	INTERNO - NAO PROGRAMADA - MEIO AMBIENTE - DESCARGA ATMOSFERICA
17919263_ 16859528	PETROLANDIA	27/11/2022 12:19	28/11/2022 09:00	NOVA PETROLANDIA	INTERNO - NAO PROGRAMADA - MEIO AMBIENTE - ANIMAIS
17921142_ 16863111	CAETES	28/11/2022 16:27	29/11/2022 15:34	CAETES	INTERNO - NAO PROGRAMADA - MEIO AMBIENTE - ARVORE OU VEGETACAO
17922231_ 16864518	PARNAMIRIM	29/11/2022 07:55	30/11/2022 09:50	SALGUEIRO	INTERNO - NAO PROGRAMADA - MEIO AMBIENTE - ARVORE OU VEGETACAO
17922848_ 16863852	SANTA MARIA DA BOA VISTA	29/11/2022 10:58	05/12/2022 07:03	SANTA MARIA DA BOA VISTA	INTERNO - NAO PROGRAMADA - MEIO AMBIENTE - VENTO
17916749_ 16856885	CUSTODIA	25/11/2022 18:44	25/11/2022 21:23	CUSTODIA	INTERNO - NAO PROGRAMADA - MEIO AMBIENTE - VENTO
17917215_ 16857628	CUSTODIA	26/11/2022 06:08	26/11/2022 09:20	CUSTODIA	INTERNO - NAO PROGRAMADA - MEIO AMBIENTE - ANIMAIS
17917863_ 16857959	CAPOEIRAS	26/11/2022 12:13	26/11/2022 13:49	CAETES	INTERNO - NAO PROGRAMADA - MEIO AMBIENTE - VENTO
17926449_ 16866014	GARANHUNS	30/11/2022 17:45	30/11/2022 18:19	BREJAO	INTERNO - NAO PROGRAMADA - MEIO AMBIENTE - VENTO
17919110_ 16859422	CUSTODIA	27/11/2022 10:27	27/11/2022 13:30	CUSTODIA	INTERNO - NAO PROGRAMADA - MEIO AMBIENTE - ARVORE OU VEGETACAO
17918263_ 16859359	OURICURI	26/11/2022 16:30	27/11/2022 09:01	OURICURI	INTERNO - NAO PROGRAMADA - MEIO AMBIENTE - VENTO
17924524_ 16874757	BETANIA	30/11/2022 06:07	30/11/2022 13:50	FLORES	INTERNO - NAO PROGRAMADA - MEIO AMBIENTE - VENTO
17924524_ 16874771	FLORES	30/11/2022 14:33	30/11/2022 14:38	FLORES	INTERNO - NAO PROGRAMADA - MEIO AMBIENTE - VENTO
17924524_ 16874757	FLORES	30/11/2022 06:07	30/11/2022 09:12	FLORES	INTERNO - NAO PROGRAMADA - MEIO AMBIENTE - VENTO
17923973_ 16868718	PETROLINA	29/11/2022 18:24	29/11/2022 23:06	BARRA DE BEBEDOURO	INTERNO - NAO PROGRAMADA - MEIO AMBIENTE - VENTO
17921716_ 16861829	CAETES	28/11/2022 21:30	29/11/2022 12:40	CAETES	INTERNO - NAO PROGRAMADA - MEIO AMBIENTE - VENTO
17921108_ 16861541	SAO JOSE DO BELMONTE	28/11/2022 16:01	28/11/2022 19:50	SAO JOSE DO BELMONTE	INTERNO - NAO PROGRAMADA - MEIO AMBIENTE - VENTO
17918623_ 16858684	SAO BENTO DO UNA	26/11/2022 23:51	27/11/2022 04:00	SAO BENTO DO UNA	INTERNO - NAO PROGRAMADA - MEIO AMBIENTE - VENTO
17918957_ 16859082	BETANIA	27/11/2022 09:07	27/11/2022 11:00	FLORES	INTERNO - NAO PROGRAMADA - MEIO AMBIENTE - VENTO
17921082_ 16861381	CAPOEIRAS	28/11/2022 15:48	28/11/2022 17:50	CAETES	INTERNO - NAO PROGRAMADA - MEIO AMBIENTE - ANIMAIS
17921230_ 16861564	SERRA TALHADA	28/11/2022 16:58	28/11/2022 20:20	BOM NOME	INTERNO - NAO PROGRAMADA - MEIO AMBIENTE - DESCARGA ATMOSFERICA

17921284_ 16862112	FLORES	28/11/2022 17:25	29/11/2022 08:44	FLORES	INTERNO - NAO PROGRAMADA - MEIO AMBIENTE - DESCARGA ATMOSFERICA
17915159_ 16855862	BONITO	25/11/2022 04:45	25/11/2022 12:00	BONITO	INTERNO - NAO PROGRAMADA - MEIO AMBIENTE - ANIMAIS
17916447_ 16856474	PETROLINA	25/11/2022 17:01	25/11/2022 18:46	BARRA DE BEBEDOURO	INTERNO - NAO PROGRAMADA - MEIO AMBIENTE - QUEIMA OU INCENDIO
17917227_ 16858567	TACARATU	26/11/2022 06:18	27/11/2022 14:10	ITAPARICA	INTERNO - NAO PROGRAMADA - MEIO AMBIENTE - DESCARGA ATMOSFERICA
17924462_ 16866092	QUIXABA	30/11/2022 02:31	30/11/2022 18:17	CARNAIBA	INTERNO - NAO PROGRAMADA - MEIO AMBIENTE - ARVORE OU VEGETACAO
17921887_ 16861898	BETANIA	29/11/2022 04:42	29/11/2022 07:14	CUSTODIA	INTERNO - NAO PROGRAMADA - MEIO AMBIENTE - DESCARGA ATMOSFERICA
17922205_ 16868678	LAGOA DO OURO	29/11/2022 07:46	29/11/2022 15:21	CORRENTES	INTERNO - NAO PROGRAMADA - MEIO AMBIENTE - VENTO
17919103_ 16860921	BOM CONSELHO	28/11/2022 14:02	28/11/2022 14:11	CORRENTES	INTERNO - NAO PROGRAMADA - MEIO AMBIENTE - DESCARGA ATMOSFERICA
17920689_ 16860891	CARUARU	28/11/2022 11:53	28/11/2022 13:10	CAMPUS	INTERNO - NAO PROGRAMADA - MEIO AMBIENTE - DESCARGA ATMOSFERICA
17917397_ 16857625	BEZERROS	26/11/2022 07:53	26/11/2022 11:25	CAMOCIM DE SAO FELIX	INTERNO - NAO PROGRAMADA - MEIO AMBIENTE - ANIMAIS
17925452_ 16883112	CUSTODIA	30/11/2022 10:22	30/11/2022 13:17	CUSTODIA	INTERNO - NAO PROGRAMADA - MEIO AMBIENTE - DESCARGA ATMOSFERICA
17920823_ 16861968	CATENDE	28/11/2022 13:17	28/11/2022 16:45	CATENDE	INTERNO - NAO PROGRAMADA - MEIO AMBIENTE - ARVORE OU VEGETACAO
17918781_ 16873967	JUREMA	27/11/2022 07:32	27/11/2022 09:10	QUIPAPA	INTERNO - NAO PROGRAMADA - MEIO AMBIENTE - ANIMAIS
17924329_ 16866318	CANHOTINHO	29/11/2022 22:13	30/11/2022 12:00	ANGELIM	INTERNO - NAO PROGRAMADA - MEIO AMBIENTE - QUEIMA OU INCENDIO
17918250_ 16858579	PETROLINA	26/11/2022 16:18	26/11/2022 19:20	DOM AVELAR	INTERNO - NAO PROGRAMADA - MEIO AMBIENTE - VENTO
17926511_ 16867698	EXU	30/11/2022 18:06	30/11/2022 19:20	EXU	INTERNO - NAO PROGRAMADA - MEIO AMBIENTE - QUEIMA OU INCENDIO
17915307_ 16855945	EXU	25/11/2022 08:06	25/11/2022 12:10	EXU	INTERNO - NAO PROGRAMADA - MEIO AMBIENTE - VENTO
17917293_ 16857423	TRIUNFO	26/11/2022 07:01	26/11/2022 09:50	FLORES	INTERNO - NAO PROGRAMADA - MEIO AMBIENTE - VENTO
17920115_ 16860954	FLORESTA	28/11/2022 07:39	28/11/2022 11:35	FLORESTA	INTERNO - NAO PROGRAMADA - MEIO AMBIENTE - DESCARGA ATMOSFERICA
17918978_ 16860302	FLORESTA	27/11/2022 09:10	28/11/2022 07:50	FLORESTA	INTERNO - NAO PROGRAMADA - MEIO AMBIENTE - VENTO
17926626_ 16869322	CARNAUBEIRA DA PENHA	30/11/2022 16:39	02/12/2022 12:35	FLORESTA	INTERNO - NAO PROGRAMADA - MEIO AMBIENTE - ARVORE OU VEGETACAO

17925647_ 16865477	SERRA TALHADA	30/11/2022 11:13	30/11/2022 14:00	FLORESTA	INTERNO - NAO PROGRAMADA - MEIO AMBIENTE - DESCARGA ATMOSFERICA
17925510_ 16865520	GARANHUNS	30/11/2022 10:31	30/11/2022 16:07	GARANHUNS	INTERNO - NAO PROGRAMADA - MEIO AMBIENTE - ARVORE OU VEGETACAO
17915786_ 16856015	GARANHUNS	25/11/2022 11:41	25/11/2022 18:30	GARANHUNS	INTERNO - NAO PROGRAMADA - MEIO AMBIENTE - ARVORE OU VEGETACAO
17923281_ 16863268	CAETES	29/11/2022 14:06	29/11/2022 17:09	GARANHUNS	INTERNO - NAO PROGRAMADA - MEIO AMBIENTE - VENTO
17923437_ 16863327	GARANHUNS	29/11/2022 15:16	29/11/2022 17:00	GARANHUNS	INTERNO - NAO PROGRAMADA - MEIO AMBIENTE - DESCARGA ATMOSFERICA
17916197_ 16866690	GRAVATA	25/11/2022 15:25	26/11/2022 01:10	GRAVATA II	INTERNO - NAO PROGRAMADA - MEIO AMBIENTE - ARVORE OU VEGETACAO
17921517_ 16861576	CHA GRANDE	28/11/2022 19:00	28/11/2022 22:17	GRAVATA II	INTERNO - NAO PROGRAMADA - MEIO AMBIENTE - ANIMAIS
17921517_ 16861576	CHA GRANDE	28/11/2022 19:00	28/11/2022 23:05	GRAVATA II	INTERNO - NAO PROGRAMADA - MEIO AMBIENTE - ANIMAIS
17922387_ 16864490	GRAVATA	29/11/2022 08:41	29/11/2022 11:56	GRAVATA	INTERNO - NAO PROGRAMADA - MEIO AMBIENTE - ARVORE OU VEGETACAO
17921765_ 16861672	SAO JOAO	28/11/2022 22:37	29/11/2022 08:50	ANGELIM	INTERNO - NAO PROGRAMADA - MEIO AMBIENTE - DESCARGA ATMOSFERICA
17924670_ 16864747	ITAIBA	30/11/2022 07:09	30/11/2022 11:25	INAJA	INTERNO - NAO PROGRAMADA - MEIO AMBIENTE - DESCARGA ATMOSFERICA
17924700_ 16864249	MANARI	30/11/2022 07:27	30/11/2022 10:30	AGUAS BELAS	INTERNO - NAO PROGRAMADA - MEIO AMBIENTE - DESCARGA ATMOSFERICA
17919515_ 16859722	IBIMIRIM	27/11/2022 15:59	27/11/2022 21:15	AGUAS BELAS	INTERNO - NAO PROGRAMADA - MEIO AMBIENTE - DESCARGA ATMOSFERICA
17915090_ 16855484	ITAIBA	24/11/2022 22:53	25/11/2022 07:15	AGUAS BELAS	INTERNO - NAO PROGRAMADA - MEIO AMBIENTE - DESCARGA ATMOSFERICA
17918550_ 16858868	ITAIBA	26/11/2022 20:40	27/11/2022 07:59	INAJA	INTERNO - NAO PROGRAMADA - MEIO AMBIENTE - DESCARGA ATMOSFERICA
17916625_ 16869175	TUPANATINGA	25/11/2022 18:03	26/11/2022 01:40	BUIQUE	INTERNO - NAO PROGRAMADA - MEIO AMBIENTE - DESCARGA ATMOSFERICA
17916625_ 16869175	TUPANATINGA	25/11/2022 18:03	26/11/2022 02:04	BUIQUE	INTERNO - NAO PROGRAMADA - MEIO AMBIENTE - DESCARGA ATMOSFERICA
17915710_ 16856107	TUPANATINGA	25/11/2022 10:53	25/11/2022 14:44	BUIQUE	INTERNO - NAO PROGRAMADA - MEIO AMBIENTE - DESCARGA ATMOSFERICA
17922088_ 16863028	TUPANATINGA	29/11/2022 07:02	30/11/2022 17:40	BUIQUE	INTERNO - NAO PROGRAMADA - MEIO AMBIENTE - DESCARGA ATMOSFERICA

17919737_ 16859658	IBIMIRIM	27/11/2022 19:13	30/11/2022 11:40	IBIMIRIM	INTERNO - NAO PROGRAMADA - MEIO AMBIENTE - DESCARGA ATMOSFERICA
17919737_ 16859658	IBIMIRIM	27/11/2022 19:13	30/11/2022 11:00	IBIMIRIM	INTERNO - NAO PROGRAMADA - MEIO AMBIENTE - DESCARGA ATMOSFERICA
17919737_ 16859658	MANARI	27/11/2022 19:13	27/11/2022 23:13	AGUAS BELAS	INTERNO - NAO PROGRAMADA - MEIO AMBIENTE - DESCARGA ATMOSFERICA
17919765_ 16859680	IBIMIRIM	27/11/2022 19:43	27/11/2022 22:50	IBIMIRIM	INTERNO - NAO PROGRAMADA - MEIO AMBIENTE - DESCARGA ATMOSFERICA
17919765_ 16859680	IBIMIRIM	27/11/2022 19:43	27/11/2022 22:49	IBIMIRIM	INTERNO - NAO PROGRAMADA - MEIO AMBIENTE - DESCARGA ATMOSFERICA
17919765_ 16859880	INAJA	27/11/2022 23:22	28/11/2022 08:55	INAJA	INTERNO - NAO PROGRAMADA - MEIO AMBIENTE - DESCARGA ATMOSFERICA
17919765_ 16859880	INAJA	27/11/2022 23:22	28/11/2022 08:30	INAJA	INTERNO - NAO PROGRAMADA - MEIO AMBIENTE - DESCARGA ATMOSFERICA
17924894_ 16865949	IBIMIRIM	30/11/2022 08:17	30/11/2022 16:12	INAJA	INTERNO - NAO PROGRAMADA - MEIO AMBIENTE - ANIMAIS
17922717_ 16864221	INAJA	29/11/2022 10:12	29/11/2022 13:10	INAJA	INTERNO - NAO PROGRAMADA - MEIO AMBIENTE - VENTO
17919432_ 16859390	LAJEDO	27/11/2022 14:32	27/11/2022 15:47	LAJEDO	INTERNO - NAO PROGRAMADA - MEIO AMBIENTE - ANIMAIS
17924824_ 16877341	JUPI	30/11/2022 08:04	30/11/2022 16:30	LAJEDO	INTERNO - NAO PROGRAMADA - MEIO AMBIENTE - DESCARGA ATMOSFERICA
17926205_ 16870336	JUCATI	30/11/2022 14:20	02/12/2022 14:10	LAJEDO	INTERNO - NAO PROGRAMADA - MEIO AMBIENTE - ARVORE OU VEGETACAO
17926356_ 16869941	JUCATI	30/11/2022 15:49	02/12/2022 15:24	LAJEDO	INTERNO - NAO PROGRAMADA - MEIO AMBIENTE - ARVORE OU VEGETACAO
17917241_ 16857328	CACHOEIRINHA	26/11/2022 06:27	26/11/2022 11:15	LAJEDO	INTERNO - NAO PROGRAMADA - MEIO AMBIENTE - ARVORE OU VEGETACAO
17919953_ 16860192	IBIRAJUBA	27/11/2022 23:45	28/11/2022 11:20	LAJEDO	INTERNO - NAO PROGRAMADA - MEIO AMBIENTE - ARVORE OU VEGETACAO
17918345_ 16858559	PETROLINA	26/11/2022 17:33	26/11/2022 19:50	MASSANGANO II	INTERNO - NAO PROGRAMADA - MEIO AMBIENTE - VENTO
17919685_ 16859910	PETROLINA	27/11/2022 18:09	27/11/2022 23:15	BARRA DE BEBEDOURO	INTERNO - NAO PROGRAMADA - MEIO AMBIENTE - DESCARGA ATMOSFERICA
17918818_ 16859435	PETROLINA	27/11/2022 07:55	27/11/2022 10:40	MASSANGANO I	INTERNO - NAO PROGRAMADA - MEIO AMBIENTE - ANIMAIS
17920751_ 16861417	PETROLINA	28/11/2022 12:26	28/11/2022 18:00	MASSANGANO I	INTERNO - NAO PROGRAMADA - MEIO AMBIENTE - DESCARGA ATMOSFERICA
17920463_ 16860674	PETROLINA	28/11/2022 11:49	29/11/2022 09:25	MASSANGANO I	INTERNO - NAO PROGRAMADA - MEIO AMBIENTE - VENTO

17915403_ 16879661	PETROLANDIA	25/11/2022 08:50	25/11/2022 10:45	NOVA PETROLANDIA	INTERNO - NAO PROGRAMADA - MEIO AMBIENTE - ANIMAIS
17923097_ 16864244	PETROLANDIA	29/11/2022 12:44	29/11/2022 15:09	NOVA PETROLANDIA	INTERNO - NAO PROGRAMADA - MEIO AMBIENTE - VENTO
17921834_ 16862299	OURICURI	29/11/2022 02:24	29/11/2022 09:15	OURICURI	INTERNO - NAO PROGRAMADA - MEIO AMBIENTE - DESCARGA ATMOSFERICA
17919753_ 16860436	OURICURI	28/11/2022 10:20	28/11/2022 11:00	OURICURI	INTERNO - NAO PROGRAMADA - MEIO AMBIENTE - ARVORE OU VEGETACAO
17926872_ 16866757	XEXEU	30/11/2022 18:42	01/12/2022 05:00	PALMARES	INTERNO - NAO PROGRAMADA - MEIO AMBIENTE - DESCARGA ATMOSFERICA
17916957_ 16860047	PARNAMIRIM	25/11/2022 20:52	28/11/2022 03:21	PARNAMIRIM	INTERNO - NAO PROGRAMADA - MEIO AMBIENTE - DESCARGA ATMOSFERICA
17920002_ 16860256	PARNAMIRIM	28/11/2022 08:07	28/11/2022 10:20	PARNAMIRIM	INTERNO - NAO PROGRAMADA - MEIO AMBIENTE - ANIMAIS
17924726_ 16865991	PESQUEIRA	30/11/2022 07:34	30/11/2022 09:38	PESQUEIRA	INTERNO - NAO PROGRAMADA - MEIO AMBIENTE - VENTO
17926260_ 16870564	BELO JARDIM	30/11/2022 14:38	02/12/2022 18:50	PESQUEIRA	INTERNO - NAO PROGRAMADA - MEIO AMBIENTE - VENTO
17919241_ 16861827	SAO JOAQUIM DO MONTE	27/11/2022 12:00	27/11/2022 17:46	CUPIRA	INTERNO - NAO PROGRAMADA - MEIO AMBIENTE - ANIMAIS
17920540_ 16861604	AFRANIO	28/11/2022 21:18	28/11/2022 21:27	AFRANIO	INTERNO - NAO PROGRAMADA - MEIO AMBIENTE - VENTO
17920924_ 16860930	PETROLINA	28/11/2022 14:09	28/11/2022 14:14	AFRANIO	INTERNO - NAO PROGRAMADA - MEIO AMBIENTE - ARVORE OU VEGETACAO
17920924_ 16860938	PETROLINA	28/11/2022 14:18	28/11/2022 17:55	BARRA DE BEBEDOURO	INTERNO - NAO PROGRAMADA - MEIO AMBIENTE - ARVORE OU VEGETACAO
17915637_ 16860716	LAGOA GRANDE	25/11/2022 10:21	25/11/2022 13:52	BARRA DE BEBEDOURO	INTERNO - NAO PROGRAMADA - MEIO AMBIENTE - DESCARGA ATMOSFERICA
17919128_ 16859806	PETROLINA	27/11/2022 10:40	27/11/2022 14:45	PETROLINA II	INTERNO - NAO PROGRAMADA - MEIO AMBIENTE - DESCARGA ATMOSFERICA
17919490_ 16859921	PETROLINA	27/11/2022 16:01	27/11/2022 23:53	PETROLINA II	INTERNO - NAO PROGRAMADA - MEIO AMBIENTE - VENTO
17921472_ 16878225	PETROLINA	28/11/2022 18:37	29/11/2022 05:30	PETROLINA I	INTERNO - NAO PROGRAMADA - MEIO AMBIENTE - VENTO
17924753_ 16882469	PANELAS	30/11/2022 07:43	30/11/2022 14:13	QUIPAPA	INTERNO - NAO PROGRAMADA - MEIO AMBIENTE - DESCARGA ATMOSFERICA
17916404_ 16860085	SAO BENEDITO DO SUL	25/11/2022 16:46	28/11/2022 09:06	QUIPAPA	INTERNO - NAO PROGRAMADA - MEIO AMBIENTE - ARVORE OU VEGETACAO
17925207_ 16866102	SAO BENEDITO DO SUL	30/11/2022 09:24	30/11/2022 19:36	QUIPAPA	INTERNO - NAO PROGRAMADA - MEIO AMBIENTE - VENTO
17918226_ 16858484	SAO BENEDITO DO SUL	26/11/2022 16:01	26/11/2022 21:20	QUIPAPA	INTERNO - NAO PROGRAMADA - MEIO AMBIENTE - VENTO
17920949_ 16861533	AFRANIO	28/11/2022 20:01	28/11/2022 20:05	AFRANIO	INTERNO - NAO PROGRAMADA - MEIO AMBIENTE - ANIMAIS

17926798_ 16878832	PETROLINA	30/11/2022 18:08	01/12/2022 13:25	AFRANIO	INTERNO - NAO PROGRAMADA - MEIO AMBIENTE - DESCARGA ATMOSFERICA
17920540_ 16860551	PETROLINA	28/11/2022 11:00	28/11/2022 17:41	AFRANIO	INTERNO - NAO PROGRAMADA - MEIO AMBIENTE - VENTO
17920540_ 16860551	PETROLINA	28/11/2022 11:00	28/11/2022 21:27	AFRANIO	INTERNO - NAO PROGRAMADA - MEIO AMBIENTE - VENTO
17926720_ 16867387	PETROLINA	30/11/2022 17:30	01/12/2022 09:40	AFRANIO	INTERNO - NAO PROGRAMADA - MEIO AMBIENTE - ARVORE OU VEGETACAO
17915775_ 16856659	SAO CAETANO	25/11/2022 11:40	25/11/2022 18:38	SAO CAETANO	INTERNO - NAO PROGRAMADA - MEIO AMBIENTE - DESCARGA ATMOSFERICA
17926984_ 16868152	OURICURI	30/11/2022 20:12	01/12/2022 11:00	SANTA CRUZ	INTERNO - NAO PROGRAMADA - MEIO AMBIENTE - ARVORE OU VEGETACAO
17926871_ 16887182	OURICURI	30/11/2022 18:42	01/12/2022 09:50	SANTA CRUZ	INTERNO - NAO PROGRAMADA - MEIO AMBIENTE - DESCARGA ATMOSFERICA
17917346_ 16857461	SANTA CRUZ	26/11/2022 07:31	26/11/2022 09:58	SANTA CRUZ	INTERNO - NAO PROGRAMADA - MEIO AMBIENTE - DESCARGA ATMOSFERICA
17926621_ 16866760	SANTA CRUZ	30/11/2022 16:37	01/12/2022 01:53	SANTA CRUZ	INTERNO - NAO PROGRAMADA - MEIO AMBIENTE - DESCARGA ATMOSFERICA
17924745_ 16887263	SANTA CRUZ	30/11/2022 07:40	30/11/2022 10:08	SANTA CRUZ	INTERNO - NAO PROGRAMADA - MEIO AMBIENTE - ANIMAIS
17923637_ 16863312	CABROBO	29/11/2022 16:34	29/11/2022 18:59	SALGUEIRO	INTERNO - NAO PROGRAMADA - MEIO AMBIENTE - ANIMAIS
17923637_ 16863312	SALGUEIRO	29/11/2022 16:34	29/11/2022 18:01	SERRITA	INTERNO - NAO PROGRAMADA - MEIO AMBIENTE - ANIMAIS
17923637_ 16863312	SERRITA	29/11/2022 16:34	29/11/2022 18:55	SERRITA	INTERNO - NAO PROGRAMADA - MEIO AMBIENTE - ANIMAIS
17924368_ 16877981	SALGUEIRO	29/11/2022 23:47	30/11/2022 00:50	SALGUEIRO	INTERNO - NAO PROGRAMADA - MEIO AMBIENTE - QUEIMA OU INCENDIO
17920831_ 16861146	CEDRO	28/11/2022 13:09	28/11/2022 15:40	SERRITA	INTERNO - NAO PROGRAMADA - MEIO AMBIENTE - VENTO
17918439_ 16859519	TUPARETAMA	26/11/2022 18:29	27/11/2022 16:00	SAO JOSE DO EGITO	INTERNO - NAO PROGRAMADA - MEIO AMBIENTE - ARVORE OU VEGETACAO
17918413_ 16886583	SAO JOSE DO EGITO	26/11/2022 18:14	26/11/2022 21:42	SAO JOSE DO EGITO	INTERNO - NAO PROGRAMADA - MEIO AMBIENTE - ARVORE OU VEGETACAO
17916937_ 16884493	SAO JOSE DO EGITO	25/11/2022 20:34	25/11/2022 22:00	SAO JOSE DO EGITO	INTERNO - NAO PROGRAMADA - MEIO AMBIENTE - VENTO
17915162_ 16855541	INGAZEIRA	25/11/2022 04:54	25/11/2022 08:30	SAO JOSE DO EGITO	INTERNO - NAO PROGRAMADA - MEIO AMBIENTE - ARVORE OU VEGETACAO
17925942_ 16865434	SANTA MARIA DA BOA VISTA	30/11/2022 12:38	30/11/2022 15:22	SANTA MARIA DA BOA VISTA	INTERNO - NAO PROGRAMADA - MEIO AMBIENTE - DESCARGA ATMOSFERICA
17922039_ 16866056	CUSTODIA	29/11/2022 06:41	30/11/2022 16:35	SERTANIA	INTERNO - NAO PROGRAMADA - MEIO AMBIENTE - VENTO

17924459_ 16864064	SERTANIA	30/11/2022 02:24	30/11/2022 10:32	ARCOVERDE	INTERNO - NAO PROGRAMADA - MEIO AMBIENTE - DESCARGA ATMOSFERICA
17924459_ 16864064	SERTANIA	30/11/2022 02:24	30/11/2022 12:30	ARCOVERDE	INTERNO - NAO PROGRAMADA - MEIO AMBIENTE - DESCARGA ATMOSFERICA
17915217_ 16856162	SERTANIA	25/11/2022 06:48	25/11/2022 15:15	ARCOVERDE	INTERNO - NAO PROGRAMADA - MEIO AMBIENTE - DESCARGA ATMOSFERICA
17915315_ 16855821	SERTANIA	25/11/2022 08:11	25/11/2022 11:20	SERTANIA	INTERNO - NAO PROGRAMADA - MEIO AMBIENTE - ANIMAIS
17924459_ 16864064	SERTANIA	30/11/2022 02:24	30/11/2022 12:30	ARCOVERDE	INTERNO - NAO PROGRAMADA - MEIO AMBIENTE - DESCARGA ATMOSFERICA
17919484_ 16859581	FLORES	27/11/2022 15:28	27/11/2022 17:35	SERRA TALHADA	INTERNO - NAO PROGRAMADA - MEIO AMBIENTE - VENTO
17922895_ 16862941	SURUBIM	29/11/2022 11:22	29/11/2022 14:18	SURUBIM	INTERNO - NAO PROGRAMADA - MEIO AMBIENTE - QUEIMA OU INCENDIO
17919282_ 16880135	SANTA TEREZINHA	27/11/2022 12:35	27/11/2022 20:20	TABIRA	INTERNO - NAO PROGRAMADA - MEIO AMBIENTE - VENTO
17921944_ 16863016	SANTA TEREZINHA	29/11/2022 05:43	29/11/2022 13:14	TABIRA	INTERNO - NAO PROGRAMADA - MEIO AMBIENTE - VENTO
17919758_ 16859868	TABIRA	27/11/2022 19:32	27/11/2022 22:01	TABIRA	INTERNO - NAO PROGRAMADA - MEIO AMBIENTE - ANIMAIS
17920619_ 16861362	TABIRA	28/11/2022 11:23	28/11/2022 13:35	TABIRA	INTERNO - NAO PROGRAMADA - MEIO AMBIENTE - ARVORE OU VEGETACAO
17918319_ 16858564	IPUBI	26/11/2022 17:15	26/11/2022 21:58	TRINDADE	INTERNO - NAO PROGRAMADA - MEIO AMBIENTE - VENTO
17918253_ 16858569	IPUBI	26/11/2022 16:21	26/11/2022 23:21	TRINDADE	INTERNO - NAO PROGRAMADA - MEIO AMBIENTE - VENTO
17920030_ 16860098	OURICURI	28/11/2022 06:13	28/11/2022 07:50	OURICURI	INTERNO - NAO PROGRAMADA - MEIO AMBIENTE - VENTO
17922963_ 16870165	OURICURI	29/11/2022 11:49	29/11/2022 14:29	TRINDADE	INTERNO - NAO PROGRAMADA - MEIO AMBIENTE - ANIMAIS
17924526_ 16865038	PEDRA	30/11/2022 05:57	30/11/2022 17:07	VENTUROSA	INTERNO - NAO PROGRAMADA - MEIO AMBIENTE - DESCARGA ATMOSFERICA
17927089_ 16867124	PEDRA	30/11/2022 21:44	01/12/2022 10:00	VENTUROSA	INTERNO - NAO PROGRAMADA - MEIO AMBIENTE - DESCARGA ATMOSFERICA
17916106_ 16861122	ARCOVERDE	25/11/2022 14:34	25/11/2022 17:30	ARCOVERDE	INTERNO - NAO PROGRAMADA - MEIO AMBIENTE - DESCARGA ATMOSFERICA
17923766_ 16865421	SERTANIA	29/11/2022 17:17	30/11/2022 13:27	ARCOVERDE	INTERNO - NAO PROGRAMADA - MEIO AMBIENTE - DESCARGA ATMOSFERICA
17918734_ 16858937	IGUARACI	27/11/2022 06:49	27/11/2022 09:21	AFOGADOS DA INGAZEIRA	INTERNO - NAO PROGRAMADA - MEIO AMBIENTE - ARVORE OU VEGETACAO
17915937_ 16856338	AFOGADOS DA INGAZEIRA	25/11/2022 12:52	25/11/2022 14:46	AFOGADOS DA INGAZEIRA	INTERNO - NAO PROGRAMADA - MEIO AMBIENTE - ANIMAIS

17926875_ 16871011	CARNAIBA	30/11/2022 18:45	01/12/2022 03:30	AFOGADOS DA INGAZEIRA	INTERNO - NAO PROGRAMADA - MEIO AMBIENTE - DESCARGA ATMOSFERICA
17917576_ 16858073	DORMENTES	26/11/2022 09:25	26/11/2022 14:35	AFRANIO	INTERNO - NAO PROGRAMADA - MEIO AMBIENTE - ANIMAIS
17920796_ 16863503	DORMENTES	28/11/2022 12:48	29/11/2022 18:47	AFRANIO	INTERNO - NAO PROGRAMADA - MEIO AMBIENTE - VENTO
17919351_ 16859439	PALMEIRINA	27/11/2022 13:36	27/11/2022 17:07	ANGELIM	INTERNO - NAO PROGRAMADA - MEIO AMBIENTE - DESCARGA ATMOSFERICA
17919351_ 16859439	SAO JOAO	27/11/2022 13:36	27/11/2022 16:32	ANGELIM	INTERNO - NAO PROGRAMADA - MEIO AMBIENTE - DESCARGA ATMOSFERICA
17919351_ 16859439	SAO JOAO	27/11/2022 13:36	27/11/2022 13:58	HELIOPOLIS	INTERNO - NAO PROGRAMADA - MEIO AMBIENTE - DESCARGA ATMOSFERICA
17919351_ 16859439	ANGELIM	27/11/2022 13:36	27/11/2022 13:58	HELIOPOLIS	INTERNO - NAO PROGRAMADA - MEIO AMBIENTE - DESCARGA ATMOSFERICA
17915182_ 16855515	ALTINHO	25/11/2022 06:01	25/11/2022 09:03	AGRESTINA	INTERNO - NAO PROGRAMADA - MEIO AMBIENTE - ARVORE OU VEGETACAO
17915599_ 16873553	ALTINHO	25/11/2022 10:03	25/11/2022 13:02	AGRESTINA	INTERNO - NAO PROGRAMADA - MEIO AMBIENTE - ARVORE OU VEGETACAO
17926333_ 16865915	IPUBI	30/11/2022 15:13	30/11/2022 17:20	TRINDADE	INTERNO - NAO PROGRAMADA - MEIO AMBIENTE - DESCARGA ATMOSFERICA
17920516_ 16875775	ARARIPINA	28/11/2022 10:45	29/11/2022 11:43	ARARIPINA	INTERNO - NAO PROGRAMADA - MEIO AMBIENTE - VENTO
17918690_ 16858717	ARARIPINA	27/11/2022 06:04	27/11/2022 07:03	ARARIPINA	INTERNO - NAO PROGRAMADA - MEIO AMBIENTE - DESCARGA ATMOSFERICA
17921735_ 16861634	SALOA	28/11/2022 21:59	29/11/2022 12:36	BREJAO	INTERNO - NAO PROGRAMADA - MEIO AMBIENTE - DESCARGA ATMOSFERICA
17916100_ 16856730	BOM CONSELHO	25/11/2022 14:30	25/11/2022 19:10	BOM CONSELHO	INTERNO - NAO PROGRAMADA - MEIO AMBIENTE - ARVORE OU VEGETACAO
17918266_ 16858462	BODOCO	26/11/2022 16:31	26/11/2022 20:21	OURICURI	INTERNO - NAO PROGRAMADA - MEIO AMBIENTE - VENTO
17921388_ 16875768	GRANITO	28/11/2022 18:02	29/11/2022 15:53	EXU	INTERNO - NAO PROGRAMADA - MEIO AMBIENTE - VENTO
17922631_ 16873757	BODOCO	29/11/2022 09:43	29/11/2022 14:34	OURICURI	INTERNO - NAO PROGRAMADA - MEIO AMBIENTE - ARVORE OU VEGETACAO
17925447_ 16866818	MACHADOS	30/11/2022 10:21	30/11/2022 12:55	BOM JARDIM	INTERNO - NAO PROGRAMADA - MEIO AMBIENTE - ARVORE OU VEGETACAO
17919550_ 16860671	ITACURUBA	27/11/2022 16:38	28/11/2022 11:12	CABROBO	INTERNO - NAO PROGRAMADA - MEIO AMBIENTE - DESCARGA ATMOSFERICA
17923687_ 16863369	BELEM DE SAO FRANCISCO	29/11/2022 16:58	30/11/2022 16:41	CABROBO	INTERNO - NAO PROGRAMADA - MEIO AMBIENTE - ARVORE OU VEGETACAO

17923687_ 16865767	BELEM DE SAO FRANCISCO	30/11/2022 16:42	01/12/2022 15:54	CABROBO	INTERNO - NAO PROGRAMADA - MEIO AMBIENTE - ARVORE OU VEGETACAO
17920187_ 16860659	JATAUBA	28/11/2022 08:17	28/11/2022 11:01	BREJO DA MADRE DE DEUS	INTERNO - NAO PROGRAMADA - MEIO AMBIENTE - VENTO
17920187_ 16860659	JATAUBA	28/11/2022 08:17	28/11/2022 11:20	BREJO DA MADRE DE DEUS	INTERNO - NAO PROGRAMADA - MEIO AMBIENTE - VENTO
17926705_ 16867570	JATAUBA	30/11/2022 17:22	01/12/2022 12:05	BREJO DA MADRE DE DEUS	INTERNO - NAO PROGRAMADA - MEIO AMBIENTE - DESCARGA ATMOSFERICA
17925849_ 16865693	SALGUEIRO	30/11/2022 12:12	30/11/2022 15:36	BOM NOME	INTERNO - NAO PROGRAMADA - MEIO AMBIENTE - DESCARGA ATMOSFERICA
17926502_ 16867515	MIRANDIBA	30/11/2022 15:40	01/12/2022 13:01	BOM NOME	INTERNO - NAO PROGRAMADA - MEIO AMBIENTE - ANIMAIS
17922021_ 16861960	OROCO	29/11/2022 06:39	29/11/2022 10:16	PARNAMIRIM	INTERNO - NAO PROGRAMADA - MEIO AMBIENTE - DESCARGA ATMOSFERICA
17920012_ 16860749	BOM CONSELHO	28/11/2022 05:29	28/11/2022 13:00	BREJAO	INTERNO - NAO PROGRAMADA - MEIO AMBIENTE - DESCARGA ATMOSFERICA
17919712_ 16859774	PARANATAMA	27/11/2022 18:28	28/11/2022 04:40	BREJAO	INTERNO - NAO PROGRAMADA - MEIO AMBIENTE - VENTO
17919365_ 16859705	BUIQUE	27/11/2022 13:46	27/11/2022 19:47	BUIQUE	INTERNO - NAO PROGRAMADA - MEIO AMBIENTE - ARVORE OU VEGETACAO
17927065_ 16866353	CARUARU	30/11/2022 21:23	30/11/2022 23:13	CARUARU	INTERNO - NAO PROGRAMADA - MEIO AMBIENTE - VENTO
17926237_ 16866113	CAETES	30/11/2022 14:27	30/11/2022 18:46	CAETES	INTERNO - NAO PROGRAMADA - MEIO AMBIENTE - ARVORE OU VEGETACAO
17925719_ 16865646	CAPOEIRAS	30/11/2022 11:34	30/11/2022 16:19	CAETES	INTERNO - NAO PROGRAMADA - MEIO AMBIENTE - ANIMAIS
17925902_ 16866091	CABROBO	30/11/2022 12:34	01/12/2022 16:15	CABROBO	INTERNO - NAO PROGRAMADA - MEIO AMBIENTE - DESCARGA ATMOSFERICA
17923425_ 16863148	BELEM DE SAO FRANCISCO	29/11/2022 15:35	29/11/2022 19:07	CABROBO	INTERNO - NAO PROGRAMADA - MEIO AMBIENTE - VENTO
17923538_ 16863221	CABROBO	29/11/2022 16:03	30/11/2022 12:16	CABROBO	INTERNO - NAO PROGRAMADA - MEIO AMBIENTE - DESCARGA ATMOSFERICA
17926435_ 16865905	CABROBO	30/11/2022 17:22	30/11/2022 17:29	CABROBO	INTERNO - NAO PROGRAMADA - MEIO AMBIENTE - ARVORE OU VEGETACAO
17915744_ 16856097	ARARIPINA	25/11/2022 11:17	25/11/2022 14:03	ARARIPINA	INTERNO - NAO PROGRAMADA - MEIO AMBIENTE - ARVORE OU VEGETACAO
17926992_ 16866421	TRIUNFO	30/11/2022 20:20	01/12/2022 00:10	FLORES	INTERNO - NAO PROGRAMADA - MEIO AMBIENTE - DESCARGA ATMOSFERICA
17922469_ 16868334	SAO JOSE DO BELMONTE	29/11/2022 09:11	01/12/2022 12:00	BOM NOME	INTERNO - NAO PROGRAMADA - MEIO AMBIENTE - ARVORE OU VEGETACAO

17926449_ 16866014	LAGOA DO OURO	30/11/2022 17:45	30/11/2022 18:16	CORRENTES	INTERNO - NAO PROGRAMADA - MEIO AMBIENTE - VENTO
17918919_ 16859577	ITAPETIM	27/11/2022 08:51	27/11/2022 17:55	SAO JOSE DO EGITO	INTERNO - NAO PROGRAMADA - MEIO AMBIENTE - VENTO
17924619_ 16864807	AGRESTINA	30/11/2022 06:48	30/11/2022 10:20	CARUARU	INTERNO - NAO PROGRAMADA - MEIO AMBIENTE - ARVORE OU VEGETACAO
17924524_ 16874771	BETANIA	30/11/2022 14:33	30/11/2022 14:38	FLORES	INTERNO - NAO PROGRAMADA - MEIO AMBIENTE - VENTO
17924524_ 16874757	FLORES	30/11/2022 06:07	30/11/2022 13:45	FLORES	INTERNO - NAO PROGRAMADA - MEIO AMBIENTE - VENTO
17924494_ 16865061	BREJO DA MADRE DE DEUS	30/11/2022 05:17	30/11/2022 12:00	BREJO DA MADRE DE DEUS	INTERNO - NAO PROGRAMADA - MEIO AMBIENTE - DESCARGA ATMOSFERICA
17925827_ 16867108	CARNAIBA	30/11/2022 12:09	01/12/2022 09:04	AFOGADOS DA INGAZEIRA	INTERNO - NAO PROGRAMADA - MEIO AMBIENTE - VENTO
17925855_ 16869810	BELO JARDIM	30/11/2022 12:14	30/11/2022 14:20	BREJO DA MADRE DE DEUS	INTERNO - NAO PROGRAMADA - MEIO AMBIENTE - DESCARGA ATMOSFERICA
17920059_ 16861748	FLORES	28/11/2022 06:51	28/11/2022 08:45	FLORES	INTERNO - NAO PROGRAMADA - MEIO AMBIENTE - ANIMAIS
17920379_ 16880683	OURICURI	28/11/2022 09:58	28/11/2022 11:48	OURICURI	INTERNO - NAO PROGRAMADA - MEIO AMBIENTE - VENTO
17923001_ 16863228	BETANIA	29/11/2022 12:06	29/11/2022 15:21	FLORES	INTERNO - NAO PROGRAMADA - MEIO AMBIENTE - VENTO
17919137_ 16873303	TABIRA	27/11/2022 10:40	27/11/2022 14:50	TABIRA	INTERNO - NAO PROGRAMADA - MEIO AMBIENTE - ANIMAIS
17917227_ 16858567	JATOBA	26/11/2022 06:18	27/11/2022 14:10	ITAPARICA	INTERNO - NAO PROGRAMADA - MEIO AMBIENTE - DESCARGA ATMOSFERICA
17917227_ 16858567	TACARATU	26/11/2022 06:18	27/11/2022 14:50	ITAPARICA	INTERNO - NAO PROGRAMADA - MEIO AMBIENTE - DESCARGA ATMOSFERICA
17921887_ 16861898	BETANIA	29/11/2022 04:42	29/11/2022 07:14	FLORES	INTERNO - NAO PROGRAMADA - MEIO AMBIENTE - DESCARGA ATMOSFERICA
17918039_ 16858028	ARARIPINA	26/11/2022 13:54	26/11/2022 15:17	ARARIPINA	INTERNO - NAO PROGRAMADA - MEIO AMBIENTE - VENTO
17922493_ 16862945	CORRENTES	29/11/2022 09:05	29/11/2022 12:39	CORRENTES	INTERNO - NAO PROGRAMADA - MEIO AMBIENTE - VENTO
17917793_ 16860582	LAGOA DO OURO	26/11/2022 11:28	26/11/2022 19:20	CORRENTES	INTERNO - NAO PROGRAMADA - MEIO AMBIENTE - VENTO
17919103_ 16860921	CORRENTES	28/11/2022 14:02	28/11/2022 14:11	CORRENTES	INTERNO - NAO PROGRAMADA - MEIO AMBIENTE - DESCARGA ATMOSFERICA
17919220_ 16859311	CARUARU	27/11/2022 11:42	27/11/2022 14:00	CAMPUS	INTERNO - NAO PROGRAMADA - MEIO AMBIENTE - ANIMAIS
17924375_ 16864125	CARUARU	29/11/2022 23:00	30/11/2022 03:48	CAMPUS	INTERNO - NAO PROGRAMADA - MEIO AMBIENTE - VENTO
17917214_ 16858848	CARUARU	26/11/2022 06:08	27/11/2022 08:02	CAMPUS	INTERNO - NAO PROGRAMADA - MEIO AMBIENTE - ANIMAIS
17924356_ 16864048	SAO JOAQUIM DO MONTE	29/11/2022 22:43	30/11/2022 16:30	CAMOCIM DE SAO FELIX	INTERNO - NAO PROGRAMADA - MEIO AMBIENTE - DESCARGA ATMOSFERICA

17924356_ 16864048	SAO JOAQUIM DO MONTE	29/11/2022 22:43	30/11/2022 17:25	CAMOCIM DE SAO FELIX	INTERNO - NAO PROGRAMADA - MEIO AMBIENTE - DESCARGA ATMOSFERICA
17924477_ 16864112	BETANIA	30/11/2022 03:43	30/11/2022 08:26	CUSTODIA	INTERNO - NAO PROGRAMADA - MEIO AMBIENTE - VENTO
17920282_ 16887135	GRANITO	28/11/2022 09:07	28/11/2022 12:13	EXU	INTERNO - NAO PROGRAMADA - MEIO AMBIENTE - VENTO
17918746_ 16859089	BODOCO	27/11/2022 07:04	27/11/2022 10:40	EXU	INTERNO - NAO PROGRAMADA - MEIO AMBIENTE - DESCARGA ATMOSFERICA
17923296_ 16864577	EXU	29/11/2022 14:22	30/11/2022 10:32	EXU	INTERNO - NAO PROGRAMADA - MEIO AMBIENTE - ARVORE OU VEGETACAO
17923936_ 16864937	PETROLANDIA	29/11/2022 18:06	30/11/2022 10:33	FLORESTA	INTERNO - NAO PROGRAMADA - MEIO AMBIENTE - VENTO
17920115_ 16860954	PETROLANDIA	28/11/2022 07:39	28/11/2022 11:35	FLORESTA	INTERNO - NAO PROGRAMADA - MEIO AMBIENTE - DESCARGA ATMOSFERICA
17921459_ 16861638	CARNAUBEIRA DA PENHA	28/11/2022 18:32	28/11/2022 21:30	FLORESTA	INTERNO - NAO PROGRAMADA - MEIO AMBIENTE - VENTO
17921404_ 16880537	ITACURUBA	28/11/2022 18:09	29/11/2022 09:35	FLORESTA	INTERNO - NAO PROGRAMADA - MEIO AMBIENTE - DESCARGA ATMOSFERICA
17921404_ 16880537	FLORESTA	28/11/2022 18:09	29/11/2022 09:35	FLORESTA	INTERNO - NAO PROGRAMADA - MEIO AMBIENTE - DESCARGA ATMOSFERICA
17922865_ 16864465	ITACURUBA	29/11/2022 11:05	29/11/2022 13:50	FLORESTA	INTERNO - NAO PROGRAMADA - MEIO AMBIENTE - DESCARGA ATMOSFERICA
17916817_ 16856997	BELEM DE SAO FRANCISCO	25/11/2022 19:23	26/11/2022 13:36	FLORESTA	INTERNO - NAO PROGRAMADA - MEIO AMBIENTE - ARVORE OU VEGETACAO
17916817_ 16856997	CARNAUBEIRA DA PENHA	25/11/2022 19:23	26/11/2022 13:36	FLORESTA	INTERNO - NAO PROGRAMADA - MEIO AMBIENTE - ARVORE OU VEGETACAO
17916817_ 16856997	BELEM DE SAO FRANCISCO	25/11/2022 19:23	26/11/2022 13:36	CABROBO	INTERNO - NAO PROGRAMADA - MEIO AMBIENTE - ARVORE OU VEGETACAO
17925490_ 16864662	GARANHUNS	30/11/2022 09:37	30/11/2022 11:34	GARANHUNS	INTERNO - NAO PROGRAMADA - MEIO AMBIENTE - VENTO
17923459_ 16866926	GARANHUNS	29/11/2022 15:26	30/11/2022 14:54	GARANHUNS	INTERNO - NAO PROGRAMADA - MEIO AMBIENTE - ARVORE OU VEGETACAO
17918032_ 16860612	GRAVATA	26/11/2022 13:56	28/11/2022 12:40	GRAVATA	INTERNO - NAO PROGRAMADA - MEIO AMBIENTE - QUEIMA OU INCENDIO
17917994_ 16859330	GRAVATA	26/11/2022 13:24	26/11/2022 17:10	GRAVATA	INTERNO - NAO PROGRAMADA - MEIO AMBIENTE - ARVORE OU VEGETACAO
17921765_ 16861672	SAO JOAO	28/11/2022 22:37	29/11/2022 01:14	HELIOPOLIS	INTERNO - NAO PROGRAMADA - MEIO AMBIENTE - DESCARGA ATMOSFERICA
17921765_ 16861672	ANGELIM	28/11/2022 22:37	29/11/2022 08:50	HELIOPOLIS	INTERNO - NAO PROGRAMADA - MEIO AMBIENTE - DESCARGA ATMOSFERICA

17915384_ 16860360	ITAIBA	25/11/2022 08:41	25/11/2022 11:30	AGUAS BELAS	INTERNO - NAO PROGRAMADA - MEIO AMBIENTE - DESCARGA ATMOSFERICA
17917276_ 16858295	TUPANATINGA	26/11/2022 06:46	27/11/2022 14:18	AGUAS BELAS	INTERNO - NAO PROGRAMADA - MEIO AMBIENTE - VENTO
17924700_ 16864249	ITAIBA	30/11/2022 07:27	30/11/2022 19:18	AGUAS BELAS	INTERNO - NAO PROGRAMADA - MEIO AMBIENTE - DESCARGA ATMOSFERICA
17924700_ 16864249	ITAIBA	30/11/2022 07:27	30/11/2022 09:04	INAJA	INTERNO - NAO PROGRAMADA - MEIO AMBIENTE - DESCARGA ATMOSFERICA
17924700_ 16864249	TUPANATINGA	30/11/2022 07:27	30/11/2022 19:18	AGUAS BELAS	INTERNO - NAO PROGRAMADA - MEIO AMBIENTE - DESCARGA ATMOSFERICA
17920105_ 16867635	MANARI	28/11/2022 07:35	28/11/2022 13:15	INAJA	INTERNO - NAO PROGRAMADA - MEIO AMBIENTE - DESCARGA ATMOSFERICA
17921339_ 16861411	INAJA	28/11/2022 17:53	28/11/2022 18:04	INAJA	INTERNO - NAO PROGRAMADA - MEIO AMBIENTE - VENTO
17919737_ 16859658	IBIMIRIM	27/11/2022 19:13	27/11/2022 23:13	INAJA	INTERNO - NAO PROGRAMADA - MEIO AMBIENTE - DESCARGA ATMOSFERICA
17919737_ 16863198	IBIMIRIM	29/11/2022 15:45	29/11/2022 17:15	IBIMIRIM	INTERNO - NAO PROGRAMADA - MEIO AMBIENTE - DESCARGA ATMOSFERICA
17919737_ 16861578	IBIMIRIM	28/11/2022 18:40	28/11/2022 22:40	IBIMIRIM	INTERNO - NAO PROGRAMADA - MEIO AMBIENTE - DESCARGA ATMOSFERICA
17919737_ 16859658	IBIMIRIM	27/11/2022 19:13	30/11/2022 13:50	IBIMIRIM	INTERNO - NAO PROGRAMADA - MEIO AMBIENTE - DESCARGA ATMOSFERICA
17919737_ 16859658	IBIMIRIM	27/11/2022 19:13	29/11/2022 21:40	IBIMIRIM	INTERNO - NAO PROGRAMADA - MEIO AMBIENTE - DESCARGA ATMOSFERICA
17919765_ 16859692	INAJA	27/11/2022 20:04	27/11/2022 22:50	IBIMIRIM	INTERNO - NAO PROGRAMADA - MEIO AMBIENTE - DESCARGA ATMOSFERICA
17919765_ 16859692	IBIMIRIM	27/11/2022 20:04	27/11/2022 22:50	INAJA	INTERNO - NAO PROGRAMADA - MEIO AMBIENTE - DESCARGA ATMOSFERICA
17920236_ 16861399	INAJA	28/11/2022 08:38	28/11/2022 16:15	INAJA	INTERNO - NAO PROGRAMADA - MEIO AMBIENTE - ANIMAIS
17924776_ 16866276	INAJA	30/11/2022 07:58	30/11/2022 16:55	INAJA	INTERNO - NAO PROGRAMADA - MEIO AMBIENTE - ARVORE OU VEGETACAO
17916521_ 16861719	INAJA	25/11/2022 17:26	28/11/2022 10:30	INAJA	INTERNO - NAO PROGRAMADA - MEIO AMBIENTE - QUEIMA OU INCENDIO
17918761_ 16880453	INAJA	27/11/2022 07:17	27/11/2022 13:52	INAJA	INTERNO - NAO PROGRAMADA - MEIO AMBIENTE - DESCARGA ATMOSFERICA
17925590_ 16865433	CAPOEIRAS	30/11/2022 10:58	30/11/2022 16:00	LAJEDO	INTERNO - NAO PROGRAMADA - MEIO AMBIENTE - DESCARGA ATMOSFERICA

17915447_ 16855775	CACHOEIRINHA	25/11/2022 09:08	25/11/2022 12:00	LAJEDO	INTERNO - NAO PROGRAMADA - MEIO AMBIENTE - DESCARGA ATMOSFERICA
17925676_ 16866304	JUREMA	30/11/2022 11:25	30/11/2022 21:28	LAJEDO	INTERNO - NAO PROGRAMADA - MEIO AMBIENTE - ARVORE OU VEGETACAO
17925889_ 16867690	JUREMA	30/11/2022 21:28	01/12/2022 14:15	LAJEDO	INTERNO - NAO PROGRAMADA - MEIO AMBIENTE - DESCARGA ATMOSFERICA
17916217_ 16856688	PETROLINA	25/11/2022 15:34	25/11/2022 18:21	MASSANGANO II	INTERNO - NAO PROGRAMADA - MEIO AMBIENTE - ANIMAIS
17919120_ 16860702	PETROLINA	27/11/2022 10:35	28/11/2022 08:45	MASSANGANO I	INTERNO - NAO PROGRAMADA - MEIO AMBIENTE - DESCARGA ATMOSFERICA
17926486_ 16866419	PETROLINA	30/11/2022 15:32	30/11/2022 23:30	MASSANGANO I	INTERNO - NAO PROGRAMADA - MEIO AMBIENTE - ANIMAIS
17917820_ 16858545	OURICURI	26/11/2022 11:42	26/11/2022 15:34	OURICURI	INTERNO - NAO PROGRAMADA - MEIO AMBIENTE - VENTO
17917745_ 16858551	OURICURI	26/11/2022 11:00	26/11/2022 17:14	OURICURI	INTERNO - NAO PROGRAMADA - MEIO AMBIENTE - VENTO
17922668_ 16862847	AGUA PRETA	29/11/2022 09:52	29/11/2022 12:40	PALMARES	INTERNO - NAO PROGRAMADA - MEIO AMBIENTE - VENTO
17924812_ 16865129	MARAIAL	30/11/2022 08:01	30/11/2022 12:00	PALMARES	INTERNO - NAO PROGRAMADA - MEIO AMBIENTE - ARVORE OU VEGETACAO
17918179_ 16858141	PALMARES	26/11/2022 15:31	26/11/2022 16:05	PALMARES	INTERNO - NAO PROGRAMADA - MEIO AMBIENTE - VENTO
17920467_ 16864001	BELO JARDIM	28/11/2022 10:23	28/11/2022 12:45	PESQUEIRA	INTERNO - NAO PROGRAMADA - MEIO AMBIENTE - VENTO
17919241_ 16859627	BELEM DE MARIA	27/11/2022 12:00	27/11/2022 18:26	CUPIRA	INTERNO - NAO PROGRAMADA - MEIO AMBIENTE - ANIMAIS
17920924_ 16860938	LAGOA GRANDE	28/11/2022 14:18	28/11/2022 17:37	BARRA DE BEBEDOURO	INTERNO - NAO PROGRAMADA - MEIO AMBIENTE - ARVORE OU VEGETACAO
17920924_ 16860938	PETROLINA	28/11/2022 14:18	28/11/2022 17:55	MASSANGANO I	INTERNO - NAO PROGRAMADA - MEIO AMBIENTE - ARVORE OU VEGETACAO
17923311_ 16863699	PETROLINA	29/11/2022 14:19	29/11/2022 20:08	AFRANIO	INTERNO - NAO PROGRAMADA - MEIO AMBIENTE - VENTO
17918476_ 16858470	PETROLINA	26/11/2022 19:03	27/11/2022 13:50	PETROLINA II	INTERNO - NAO PROGRAMADA - MEIO AMBIENTE - ANIMAIS
17924875_ 16866070	PANELAS	30/11/2022 08:13	30/11/2022 17:14	QUIPAPA	INTERNO - NAO PROGRAMADA - MEIO AMBIENTE - DESCARGA ATMOSFERICA
17918695_ 16858892	PANELAS	27/11/2022 06:03	27/11/2022 09:10	QUIPAPA	INTERNO - NAO PROGRAMADA - MEIO AMBIENTE - DESCARGA ATMOSFERICA
17919451_ 16860073	MARAIAL	27/11/2022 14:53	27/11/2022 17:10	CATENDE	INTERNO - NAO PROGRAMADA - MEIO AMBIENTE - VENTO
17915192_ 16871587	RIACHO DAS ALMAS	25/11/2022 06:30	25/11/2022 08:21	RIACHO DAS ALMAS	INTERNO - NAO PROGRAMADA - MEIO AMBIENTE - ARVORE OU VEGETACAO
17920949_ 16860943	PETROLINA	28/11/2022 14:32	28/11/2022 16:58	AFRANIO	INTERNO - NAO PROGRAMADA - MEIO AMBIENTE - ANIMAIS

17923408_ 16865350	PETROLINA	29/11/2022 15:08	30/11/2022 12:03	AFRANIO	INTERNO - NAO PROGRAMADA - MEIO AMBIENTE - DESCARGA ATMOSFERICA
17920540_ 16860551	PETROLINA	28/11/2022 11:00	28/11/2022 20:45	AFRANIO	INTERNO - NAO PROGRAMADA - MEIO AMBIENTE - VENTO
17920924_ 16860930	PETROLINA	28/11/2022 14:09	28/11/2022 14:14	AFRANIO	INTERNO - NAO PROGRAMADA - MEIO AMBIENTE - ARVORE OU VEGETACAO
17915181_ 16855674	PETROLINA	25/11/2022 06:00	25/11/2022 09:29	AFRANIO	INTERNO - NAO PROGRAMADA - MEIO AMBIENTE - VENTO
17915181_ 16855674	PETROLINA	25/11/2022 06:00	25/11/2022 09:56	AFRANIO	INTERNO - NAO PROGRAMADA - MEIO AMBIENTE - VENTO
17925415_ 16866176	SAO BENTO DO UNA	30/11/2022 10:08	30/11/2022 19:40	SAO BENTO DO UNA	INTERNO - NAO PROGRAMADA - MEIO AMBIENTE - VENTO
17921474_ 16866383	SAO BENTO DO UNA	28/11/2022 18:39	29/11/2022 00:20	SAO BENTO DO UNA	INTERNO - NAO PROGRAMADA - MEIO AMBIENTE - DESCARGA ATMOSFERICA
17919968_ 16859992	SAO BENTO DO UNA	28/11/2022 00:56	28/11/2022 03:50	SAO BENTO DO UNA	INTERNO - NAO PROGRAMADA - MEIO AMBIENTE - VENTO
17916885_ 16857015	TACAIMBO	25/11/2022 20:01	26/11/2022 00:00	SAO CAETANO	INTERNO - NAO PROGRAMADA - MEIO AMBIENTE - VENTO
17920306_ 16861696	SANTA CRUZ	28/11/2022 09:22	28/11/2022 19:00	SANTA CRUZ	INTERNO - NAO PROGRAMADA - MEIO AMBIENTE - VENTO
17918445_ 16866629	OURICURI	26/11/2022 18:35	28/11/2022 10:48	SANTA CRUZ	INTERNO - NAO PROGRAMADA - MEIO AMBIENTE - VENTO
17915941_ 16856551	SANTA FILOMENA	25/11/2022 12:55	25/11/2022 16:09	SANTA CRUZ	INTERNO - NAO PROGRAMADA - MEIO AMBIENTE - VENTO
17922257_ 16863560	SANTA CRUZ	29/11/2022 08:05	29/11/2022 18:00	SANTA CRUZ	INTERNO - NAO PROGRAMADA - MEIO AMBIENTE - VENTO
17920788_ 16861310	SANTA CRUZ	28/11/2022 12:42	28/11/2022 16:44	SANTA CRUZ	INTERNO - NAO PROGRAMADA - MEIO AMBIENTE - DESCARGA ATMOSFERICA
17918814_ 16863548	SANTA CRUZ	27/11/2022 07:54	27/11/2022 10:35	SANTA CRUZ	INTERNO - NAO PROGRAMADA - MEIO AMBIENTE - DESCARGA ATMOSFERICA
17916362_ 16858196	SANTA CRUZ	25/11/2022 16:22	26/11/2022 00:49	SANTA CRUZ	INTERNO - NAO PROGRAMADA - MEIO AMBIENTE - DESCARGA ATMOSFERICA
17918730_ 16858747	LAGOA GRANDE	27/11/2022 06:55	27/11/2022 15:35	SANTA MARIA DA BOA VISTA	INTERNO - NAO PROGRAMADA - MEIO AMBIENTE - ANIMAIS
17915338_ 16856645	SALGUEIRO	25/11/2022 08:28	25/11/2022 14:10	SALGUEIRO	INTERNO - NAO PROGRAMADA - MEIO AMBIENTE - ARVORE OU VEGETACAO
17918926_ 16859510	TERRA NOVA	27/11/2022 08:55	27/11/2022 10:20	SALGUEIRO	INTERNO - NAO PROGRAMADA - MEIO AMBIENTE - ARVORE OU VEGETACAO
17918161_ 16858211	SALGUEIRO	26/11/2022 15:08	26/11/2022 17:17	SALGUEIRO	INTERNO - NAO PROGRAMADA - MEIO AMBIENTE - ANIMAIS
17925503_ 16876970	SALGUEIRO	30/11/2022 10:28	30/11/2022 11:50	SALGUEIRO	INTERNO - NAO PROGRAMADA - MEIO AMBIENTE - ANIMAIS
17919329_ 16862914	SERRITA	27/11/2022 13:11	27/11/2022 14:40	SERRITA	INTERNO - NAO PROGRAMADA - MEIO AMBIENTE - VENTO
17920902_ 16862875	SERRITA	28/11/2022 13:52	28/11/2022 17:00	SERRITA	INTERNO - NAO PROGRAMADA - MEIO AMBIENTE - VENTO

17926279_ 16866066	SERRITA	30/11/2022 14:43	30/11/2022 18:00	SERRITA	INTERNO - NAO PROGRAMADA - MEIO AMBIENTE - DESCARGA ATMOSFERICA
17915203_ 16856393	SALGUEIRO	25/11/2022 06:35	25/11/2022 08:45	SERRITA	INTERNO - NAO PROGRAMADA - MEIO AMBIENTE - DESCARGA ATMOSFERICA
17921306_ 16861607	ITAPETIM	28/11/2022 17:34	28/11/2022 20:00	SAO JOSE DO EGITO	INTERNO - NAO PROGRAMADA - MEIO AMBIENTE - VENTO
17916753_ 16856865	TUPARETAMA	25/11/2022 18:45	25/11/2022 21:30	SAO JOSE DO EGITO	INTERNO - NAO PROGRAMADA - MEIO AMBIENTE - ANIMAIS
17917286_ 16857748	SANTA MARIA DA BOA VISTA	26/11/2022 06:53	26/11/2022 12:06	SANTA MARIA DA BOA VISTA	INTERNO - NAO PROGRAMADA - MEIO AMBIENTE - VENTO
17926539_ 16866450	SANTA MARIA DA BOA VISTA	30/11/2022 16:02	30/11/2022 23:40	SANTA MARIA DA BOA VISTA	INTERNO - NAO PROGRAMADA - MEIO AMBIENTE - VENTO
17919969_ 16860874	SERTANIA	28/11/2022 01:16	28/11/2022 09:50	SERTANIA	INTERNO - NAO PROGRAMADA - MEIO AMBIENTE - DESCARGA ATMOSFERICA
17922039_ 16866056	IBIMIRIM	29/11/2022 06:41	30/11/2022 16:35	SERTANIA	INTERNO - NAO PROGRAMADA - MEIO AMBIENTE - VENTO
17924913_ 16884147	SERTANIA	30/11/2022 08:21	30/11/2022 15:40	SERTANIA	INTERNO - NAO PROGRAMADA - MEIO AMBIENTE - DESCARGA ATMOSFERICA
17924459_ 16864064	SERTANIA	30/11/2022 02:24	30/11/2022 12:30	SERTANIA	INTERNO - NAO PROGRAMADA - MEIO AMBIENTE - DESCARGA ATMOSFERICA
17915244_ 16855734	SERRA TALHADA	25/11/2022 07:21	25/11/2022 10:08	SERRA TALHADA	INTERNO - NAO PROGRAMADA - MEIO AMBIENTE - ANIMAIS
17915880_ 16856023	SANTA CRUZ DO CAPIBARIBE	25/11/2022 12:24	25/11/2022 15:40	SANTA CRUZ DO CAPIBARIBE	INTERNO - NAO PROGRAMADA - MEIO AMBIENTE - ARVORE OU VEGETACAO
17921246_ 16861815	SOLIDAO	28/11/2022 17:08	28/11/2022 23:57	TABIRA	INTERNO - NAO PROGRAMADA - MEIO AMBIENTE - ARVORE OU VEGETACAO
17915973_ 16856658	SAO JOSE DO EGITO	25/11/2022 13:18	26/11/2022 12:00	TABIRA	INTERNO - NAO PROGRAMADA - MEIO AMBIENTE - ARVORE OU VEGETACAO
17915189_ 16862493	IPUBI	25/11/2022 06:16	25/11/2022 10:55	TRINDADE	INTERNO - NAO PROGRAMADA - MEIO AMBIENTE - DESCARGA ATMOSFERICA
17922610_ 16863252	OURICURI	29/11/2022 09:36	29/11/2022 13:50	TRINDADE	INTERNO - NAO PROGRAMADA - MEIO AMBIENTE - DESCARGA ATMOSFERICA
17920030_ 16860098	OURICURI	28/11/2022 06:13	28/11/2022 07:50	TRINDADE	INTERNO - NAO PROGRAMADA - MEIO AMBIENTE - VENTO
17916346_ 16858389	OURICURI	25/11/2022 16:18	26/11/2022 14:55	TRINDADE	INTERNO - NAO PROGRAMADA - MEIO AMBIENTE - VENTO
17922958_ 16863152	TRINDADE	29/11/2022 11:48	29/11/2022 12:45	TRINDADE	INTERNO - NAO PROGRAMADA - MEIO AMBIENTE - DESCARGA ATMOSFERICA
17917741_ 16857935	TRINDADE	26/11/2022 11:10	26/11/2022 14:25	TRINDADE	INTERNO - NAO PROGRAMADA - MEIO AMBIENTE - VENTO
17915876_ 16858807	TRINDADE	25/11/2022 12:27	25/11/2022 14:10	TRINDADE	INTERNO - NAO PROGRAMADA - MEIO AMBIENTE - ARVORE OU VEGETACAO

17919562_ 16859787	IPUBI	27/11/2022 16:54	27/11/2022 21:35	TRINDADE	INTERNO - NAO PROGRAMADA - MEIO AMBIENTE - DESCARGA ATMOSFERICA
17919169_ 16859529	BODOCO	27/11/2022 11:01	27/11/2022 16:20	TRINDADE	INTERNO - NAO PROGRAMADA - MEIO AMBIENTE - VENTO
17915484_ 16855925	BODOCO	25/11/2022 09:17	25/11/2022 11:23	TRINDADE	INTERNO - NAO PROGRAMADA - MEIO AMBIENTE - DESCARGA ATMOSFERICA
17924871_ 16864928	VERTENTES	30/11/2022 08:11	30/11/2022 12:12	VERTENTES	INTERNO - NAO PROGRAMADA - MEIO AMBIENTE - ARVORE OU VEGETACAO
17923910_ 16864768	TORITAMA	29/11/2022 18:00	30/11/2022 12:49	TORITAMA	INTERNO - NAO PROGRAMADA - MEIO AMBIENTE - DESCARGA ATMOSFERICA
17923423_ 16872767	TORITAMA	29/11/2022 15:33	04/12/2022 12:01	TORITAMA	INTERNO - NAO PROGRAMADA - MEIO AMBIENTE - ARVORE OU VEGETACAO
17918610_ 16858668	ARCOVERDE	26/11/2022 23:16	27/11/2022 02:40	ARCOVERDE	INTERNO - NAO PROGRAMADA - MEIO AMBIENTE - DESCARGA ATMOSFERICA
17924526_ 16865038	PEDRA	30/11/2022 05:57	30/11/2022 16:50	VENTUROSA	INTERNO - NAO PROGRAMADA - MEIO AMBIENTE - DESCARGA ATMOSFERICA
17924175_ 16866161	SERTANIA	29/11/2022 19:55	30/11/2022 19:20	ARCOVERDE	INTERNO - NAO PROGRAMADA - MEIO AMBIENTE - DESCARGA ATMOSFERICA
17920625_ 16888062	IGUARACI	28/11/2022 11:29	28/11/2022 15:25	AFOGADOS DA INGAZEIRA	INTERNO - NAO PROGRAMADA - MEIO AMBIENTE - ARVORE OU VEGETACAO
17922516_ 16862160	IGUARACI	29/11/2022 09:20	29/11/2022 13:27	AFOGADOS DA INGAZEIRA	INTERNO - NAO PROGRAMADA - MEIO AMBIENTE - VENTO
17919607_ 16880141	AFOGADOS DA INGAZEIRA	27/11/2022 17:30	27/11/2022 19:55	AFOGADOS DA INGAZEIRA	INTERNO - NAO PROGRAMADA - MEIO AMBIENTE - ANIMAIS
17919762_ 16861465	AFRANIO	27/11/2022 19:37	28/11/2022 07:52	AFRANIO	INTERNO - NAO PROGRAMADA - MEIO AMBIENTE - ANIMAIS
17919351_ 16859439	PALMEIRINA	27/11/2022 13:36	27/11/2022 16:32	ANGELIM	INTERNO - NAO PROGRAMADA - MEIO AMBIENTE - DESCARGA ATMOSFERICA
17919351_ 16859439	CANHOTINHO	27/11/2022 13:36	27/11/2022 13:58	ANGELIM	INTERNO - NAO PROGRAMADA - MEIO AMBIENTE - DESCARGA ATMOSFERICA
17919351_ 16859439	CORRENTES	27/11/2022 13:36	27/11/2022 17:54	ANGELIM	INTERNO - NAO PROGRAMADA - MEIO AMBIENTE - DESCARGA ATMOSFERICA
17919351_ 16859456	CANHOTINHO	27/11/2022 16:05	27/11/2022 16:32	ANGELIM	INTERNO - NAO PROGRAMADA - MEIO AMBIENTE - DESCARGA ATMOSFERICA
17919351_ 16859439	PALMEIRINA	27/11/2022 13:36	27/11/2022 17:07	CORRENTES	INTERNO - NAO PROGRAMADA - MEIO AMBIENTE - DESCARGA ATMOSFERICA
17920422_ 16861431	ARARIPINA	28/11/2022 18:05	28/11/2022 19:50	ARARIPINA	INTERNO - NAO PROGRAMADA - MEIO AMBIENTE - DESCARGA ATMOSFERICA
17925622_ 16864750	ARARIPINA	30/11/2022 11:10	30/11/2022 12:08	ARARIPINA	INTERNO - NAO PROGRAMADA - MEIO AMBIENTE - VENTO

17921647_ 16870189	ARARIPINA	28/11/2022 20:35	29/11/2022 07:08	ARARIPINA	INTERNO - NAO PROGRAMADA - MEIO AMBIENTE - ARVORE OU VEGETACAO
17918855_ 16864898	LAGOA GRANDE	30/11/2022 11:51	30/11/2022 11:59	BARRA DE BEBEDOIRO	INTERNO - NAO PROGRAMADA - MEIO AMBIENTE - VENTO
17918855_ 16859199	PETROLINA	27/11/2022 12:12	27/11/2022 13:55	BARRA DE BEBEDOIRO	INTERNO - NAO PROGRAMADA - MEIO AMBIENTE - VENTO
17921735_ 16861634	SALOA	28/11/2022 21:59	29/11/2022 12:47	BREJAO	INTERNO - NAO PROGRAMADA - MEIO AMBIENTE - DESCARGA ATMOSFERICA
17921714_ 16892949	BOM CONSELHO	28/11/2022 21:28	29/11/2022 11:42	BOM CONSELHO	INTERNO - NAO PROGRAMADA - MEIO AMBIENTE - DESCARGA ATMOSFERICA
17919253_ 16887916	BOM CONSELHO	27/11/2022 12:16	27/11/2022 13:16	BOM CONSELHO	INTERNO - NAO PROGRAMADA - MEIO AMBIENTE - VENTO
17919253_ 16887930	BOM CONSELHO	28/11/2022 04:55	28/11/2022 05:08	BOM CONSELHO	INTERNO - NAO PROGRAMADA - MEIO AMBIENTE - VENTO
17919253_ 16887916	BOM CONSELHO	27/11/2022 12:16	27/11/2022 14:15	BOM CONSELHO	INTERNO - NAO PROGRAMADA - MEIO AMBIENTE - VENTO
17916984_ 16899104	BODOCO	25/11/2022 21:15	25/11/2022 21:50	OURICURI	INTERNO - NAO PROGRAMADA - MEIO AMBIENTE - DESCARGA ATMOSFERICA
17921477_ 16861931	BODOCO	28/11/2022 18:42	29/11/2022 13:15	OURICURI	INTERNO - NAO PROGRAMADA - MEIO AMBIENTE - ARVORE OU VEGETACAO
17923342_ 16864512	ITACURUBA	29/11/2022 14:31	30/11/2022 09:55	CABROBO	INTERNO - NAO PROGRAMADA - MEIO AMBIENTE - DESCARGA ATMOSFERICA
17920898_ 16860905	BELEM DE SAO FRANCISCO	28/11/2022 13:50	28/11/2022 16:05	CABROBO	INTERNO - NAO PROGRAMADA - MEIO AMBIENTE - VENTO
17919550_ 16860671	BELEM DE SAO FRANCISCO	27/11/2022 16:38	28/11/2022 11:12	CABROBO	INTERNO - NAO PROGRAMADA - MEIO AMBIENTE - DESCARGA ATMOSFERICA
17926493_ 16893029	BELEM DE SAO FRANCISCO	30/11/2022 15:36	30/11/2022 15:58	CABROBO	INTERNO - NAO PROGRAMADA - MEIO AMBIENTE - VENTO
17918625_ 16858624	SANHARO	26/11/2022 23:55	27/11/2022 08:40	BELO JARDIM	INTERNO - NAO PROGRAMADA - MEIO AMBIENTE - VENTO
17926762_ 16868934	JATAUBA	30/11/2022 17:52	01/12/2022 16:12	BREJO DA MADRE DE DEUS	INTERNO - NAO PROGRAMADA - MEIO AMBIENTE - DESCARGA ATMOSFERICA
17924210_ 16863667	JATAUBA	29/11/2022 20:27	30/11/2022 02:57	BREJO DA MADRE DE DEUS	INTERNO - NAO PROGRAMADA - MEIO AMBIENTE - DESCARGA ATMOSFERICA
17924422_ 16864324	BONITO	30/11/2022 00:12	30/11/2022 09:05	BONITO	INTERNO - NAO PROGRAMADA - MEIO AMBIENTE - DESCARGA ATMOSFERICA
17916532_ 16857026	GARANHUNS	25/11/2022 17:25	25/11/2022 23:26	BREJAO	INTERNO - NAO PROGRAMADA - MEIO AMBIENTE - ANIMAIS
17920012_ 16860749	BOM CONSELHO	28/11/2022 05:29	28/11/2022 12:34	BREJAO	INTERNO - NAO PROGRAMADA - MEIO AMBIENTE - DESCARGA ATMOSFERICA
17921970_ 16862655	LAGOA DO OURO	29/11/2022 06:03	29/11/2022 11:19	CORRENTES	INTERNO - NAO PROGRAMADA - MEIO AMBIENTE - VENTO
17915595_ 16855637	BUIQUE	25/11/2022 10:15	25/11/2022 10:45	BUIQUE	INTERNO - NAO PROGRAMADA - MEIO AMBIENTE - ANIMAIS

17921604_ 16861822	BUIQUE	28/11/2022 19:59	29/11/2022 01:38	BUIQUE	INTERNO - NAO PROGRAMADA - MEIO AMBIENTE - DESCARGA ATMOSFERICA
17918663_ 16859707	BUIQUE	27/11/2022 03:53	27/11/2022 11:40	BUIQUE	INTERNO - NAO PROGRAMADA - MEIO AMBIENTE - ARVORE OU VEGETACAO
17920863_ 16861959	BEZERROS	28/11/2022 13:27	28/11/2022 15:30	BEZERROS	INTERNO - NAO PROGRAMADA - MEIO AMBIENTE - VENTO
17916649_ 16870862	CARUARU	25/11/2022 18:06	26/11/2022 12:06	CARUARU	INTERNO - NAO PROGRAMADA - MEIO AMBIENTE - ANIMAIS
17917600_ 16859057	FLORESTA	26/11/2022 09:46	27/11/2022 07:45	NOVA PETROLANDIA	INTERNO - NAO PROGRAMADA - MEIO AMBIENTE - VENTO
17918691_ 16858718	PETROLANDIA	27/11/2022 06:07	27/11/2022 06:40	NOVA PETROLANDIA	INTERNO - NAO PROGRAMADA - MEIO AMBIENTE - DESCARGA ATMOSFERICA
17916465_ 16856761	CAETES	25/11/2022 17:04	25/11/2022 18:40	CAETES	INTERNO - NAO PROGRAMADA - MEIO AMBIENTE - DESCARGA ATMOSFERICA
17923425_ 16863148	BELEM DE SAO FRANCISCO	29/11/2022 15:35	30/11/2022 12:25	CABROBO	INTERNO - NAO PROGRAMADA - MEIO AMBIENTE - VENTO
17917348_ 16857824	JOAO ALFREDO	26/11/2022 07:32	26/11/2022 12:00	BOM JARDIM	INTERNO - NAO PROGRAMADA - MEIO AMBIENTE - VENTO
17926449_ 16866014	GARANHUNS	30/11/2022 17:45	30/11/2022 18:16	CORRENTES	INTERNO - NAO PROGRAMADA - MEIO AMBIENTE - VENTO
17924494_ 16865061	BELO JARDIM	30/11/2022 05:17	30/11/2022 12:00	BREJO DA MADRE DE DEUS	INTERNO - NAO PROGRAMADA - MEIO AMBIENTE - DESCARGA ATMOSFERICA
17924715_ 16864754	AFOGADOS DA INGAZEIRA	30/11/2022 07:29	30/11/2022 09:14	AFOGADOS DA INGAZEIRA	INTERNO - NAO PROGRAMADA - MEIO AMBIENTE - DESCARGA ATMOSFERICA
17920166_ 16860956	VERDEJANTE	28/11/2022 08:11	28/11/2022 13:44	SAO JOSE DO BELMONTE	INTERNO - NAO PROGRAMADA - MEIO AMBIENTE - ANIMAIS
17920734_ 16860748	MIRANDIBA	28/11/2022 12:25	28/11/2022 13:03	BOM NOME	INTERNO - NAO PROGRAMADA - MEIO AMBIENTE - ANIMAIS
17924075_ 16865210	CABROBO	29/11/2022 18:55	30/11/2022 12:21	CABROBO	INTERNO - NAO PROGRAMADA - MEIO AMBIENTE - DESCARGA ATMOSFERICA
17923507_ 16864978	SAO JOSE DO BELMONTE	29/11/2022 15:46	30/11/2022 10:48	SAO JOSE DO BELMONTE	INTERNO - NAO PROGRAMADA - MEIO AMBIENTE - DESCARGA ATMOSFERICA
17924837_ 16864886	AFOGADOS DA INGAZEIRA	30/11/2022 09:14	30/11/2022 11:06	AFOGADOS DA INGAZEIRA	INTERNO - NAO PROGRAMADA - MEIO AMBIENTE - DESCARGA ATMOSFERICA
17922135_ 16868673	CORRENTES	29/11/2022 07:21	29/11/2022 17:21	CORRENTES	INTERNO - NAO PROGRAMADA - MEIO AMBIENTE - VENTO
17916118_ 16856675	TABIRA	25/11/2022 14:46	26/11/2022 12:10	AFOGADOS DA INGAZEIRA	INTERNO - NAO PROGRAMADA - MEIO AMBIENTE - ARVORE OU VEGETACAO
17916447_ 16856474	PETROLINA	25/11/2022 17:01	25/11/2022 21:45	BARRA DE BEBEDOURO	INTERNO - NAO PROGRAMADA - MEIO AMBIENTE - QUEIMA OU INCENDIO
17917227_ 16858567	TACARATU	26/11/2022 06:18	27/11/2022 14:20	ITAPARICA	INTERNO - NAO PROGRAMADA - MEIO AMBIENTE - DESCARGA ATMOSFERICA

17925203_ 16885391	BELO JARDIM	30/11/2022 09:23	30/11/2022 12:20	BELO JARDIM	INTERNO - NAO PROGRAMADA - MEIO AMBIENTE - DESCARGA ATMOSFERICA
17923330_ 16863889	PETROLINA	29/11/2022 14:36	30/11/2022 12:40	BARRA DE BEBEDOIRO	INTERNO - NAO PROGRAMADA - MEIO AMBIENTE - VENTO
17915259_ 16855678	QUIXABA	25/11/2022 07:37	25/11/2022 10:00	CARNAIBA	INTERNO - NAO PROGRAMADA - MEIO AMBIENTE - ANIMAIS
17925004_ 16864862	CARUARU	30/11/2022 08:39	30/11/2022 13:15	CAMPUS	INTERNO - NAO PROGRAMADA - MEIO AMBIENTE - ARVORE OU VEGETACAO
17925227_ 16865057	CARUARU	30/11/2022 09:30	30/11/2022 12:42	CAMPUS	INTERNO - NAO PROGRAMADA - MEIO AMBIENTE - ARVORE OU VEGETACAO
17923430_ 16863464	PETROLINA	29/11/2022 15:13	29/11/2022 16:55	PETROLINA I	INTERNO - NAO PROGRAMADA - MEIO AMBIENTE - DESCARGA ATMOSFERICA
17919283_ 16860057	PETROLINA	27/11/2022 12:36	28/11/2022 07:15	DOM AVELAR	INTERNO - NAO PROGRAMADA - MEIO AMBIENTE - ANIMAIS
17921978_ 16898263	EXU	29/11/2022 06:05	29/11/2022 08:20	EXU	INTERNO - NAO PROGRAMADA - MEIO AMBIENTE - ARVORE OU VEGETACAO
17915577_ 16858117	EXU	25/11/2022 09:59	25/11/2022 14:32	EXU	INTERNO - NAO PROGRAMADA - MEIO AMBIENTE - ARVORE OU VEGETACAO
17923889_ 16863655	TRIUNFO	29/11/2022 17:54	29/11/2022 19:50	FLORES	INTERNO - NAO PROGRAMADA - MEIO AMBIENTE - VENTO
17915249_ 16855834	FLORESTA	25/11/2022 07:31	25/11/2022 09:58	FLORESTA	INTERNO - NAO PROGRAMADA - MEIO AMBIENTE - VENTO
17923936_ 16864937	FLORESTA	29/11/2022 18:06	30/11/2022 10:33	FLORESTA	INTERNO - NAO PROGRAMADA - MEIO AMBIENTE - VENTO
17919051_ 16859045	FLORESTA	27/11/2022 09:57	27/11/2022 11:12	FLORESTA	INTERNO - NAO PROGRAMADA - MEIO AMBIENTE - VENTO
17925490_ 16864662	CAETES	30/11/2022 09:37	30/11/2022 11:34	GARANHUNS	INTERNO - NAO PROGRAMADA - MEIO AMBIENTE - VENTO
17921517_ 16861576	AMARAJI	28/11/2022 19:00	28/11/2022 23:05	GRAVATA II	INTERNO - NAO PROGRAMADA - MEIO AMBIENTE - ANIMAIS
17921765_ 16861672	SAO JOAO	28/11/2022 22:37	29/11/2022 08:50	HELIOPOLIS	INTERNO - NAO PROGRAMADA - MEIO AMBIENTE - DESCARGA ATMOSFERICA
17917369_ 16858129	TUPANATINGA	26/11/2022 07:44	26/11/2022 15:20	BUIQUE	INTERNO - NAO PROGRAMADA - MEIO AMBIENTE - DESCARGA ATMOSFERICA
17921339_ 16861411	INAJA	28/11/2022 17:53	28/11/2022 18:04	IBIMIRIM	INTERNO - NAO PROGRAMADA - MEIO AMBIENTE - VENTO
17919737_ 16859658	IBIMIRIM	27/11/2022 19:13	28/11/2022 16:10	IBIMIRIM	INTERNO - NAO PROGRAMADA - MEIO AMBIENTE - DESCARGA ATMOSFERICA
17919737_ 16861575	IBIMIRIM	28/11/2022 18:04	28/11/2022 18:37	IBIMIRIM	INTERNO - NAO PROGRAMADA - MEIO AMBIENTE - DESCARGA ATMOSFERICA
17919737_ 16861567	IBIMIRIM	28/11/2022 17:29	28/11/2022 17:50	IBIMIRIM	INTERNO - NAO PROGRAMADA - MEIO AMBIENTE - DESCARGA ATMOSFERICA

17919737_ 16861444	IBIMIRIM	28/11/2022 16:20	30/11/2022 12:20	IBIMIRIM	INTERNO - NAO PROGRAMADA - MEIO AMBIENTE - DESCARGA ATMOSFERICA
17919737_ 16859658	IBIMIRIM	27/11/2022 19:13	27/11/2022 23:13	AGUAS BELAS	INTERNO - NAO PROGRAMADA - MEIO AMBIENTE - DESCARGA ATMOSFERICA
17919765_ 16859692	IBIMIRIM	27/11/2022 20:04	27/11/2022 22:50	IBIMIRIM	INTERNO - NAO PROGRAMADA - MEIO AMBIENTE - DESCARGA ATMOSFERICA
17919765_ 16859880	INAJA	27/11/2022 23:22	28/11/2022 10:00	INAJA	INTERNO - NAO PROGRAMADA - MEIO AMBIENTE - DESCARGA ATMOSFERICA
17919765_ 16859692	INAJA	27/11/2022 20:04	27/11/2022 22:50	INAJA	INTERNO - NAO PROGRAMADA - MEIO AMBIENTE - DESCARGA ATMOSFERICA
17924643_ 16873742	IBIRAJUBA	30/11/2022 06:59	01/12/2022 11:18	LAJEDO	INTERNO - NAO PROGRAMADA - MEIO AMBIENTE - VENTO
17925676_ 16866304	PANELAS	30/11/2022 11:25	30/11/2022 21:28	LAJEDO	INTERNO - NAO PROGRAMADA - MEIO AMBIENTE - ARVORE OU VEGETACAO
17917279_ 16858962	JOAO ALFREDO	26/11/2022 06:48	26/11/2022 10:15	LIMOEIRO	INTERNO - NAO PROGRAMADA - MEIO AMBIENTE - VENTO
17919784_ 16860691	PETROLINA	27/11/2022 20:09	28/11/2022 08:00	MASSANGANO I	INTERNO - NAO PROGRAMADA - MEIO AMBIENTE - VENTO
17917124_ 16857057	PETROLANDIA	26/11/2022 00:44	26/11/2022 06:50	NOVA PETROLANDIA	INTERNO - NAO PROGRAMADA - MEIO AMBIENTE - VENTO
17917131_ 16858395	PETROLANDIA	26/11/2022 00:52	26/11/2022 19:36	NOVA PETROLANDIA	INTERNO - NAO PROGRAMADA - MEIO AMBIENTE - VENTO
17923581_ 16864346	OURICURI	29/11/2022 16:12	29/11/2022 17:15	OURICURI	INTERNO - NAO PROGRAMADA - MEIO AMBIENTE - DESCARGA ATMOSFERICA
17923351_ 16863412	PALMARES	29/11/2022 14:34	29/11/2022 16:25	PALMARES	INTERNO - NAO PROGRAMADA - MEIO AMBIENTE - ARVORE OU VEGETACAO
17926615_ 16877885	XEXEU	30/11/2022 16:36	01/12/2022 17:20	PALMARES	INTERNO - NAO PROGRAMADA - MEIO AMBIENTE - VENTO
17917551_ 16860399	BODOCO	26/11/2022 09:17	28/11/2022 10:04	PARNAMIRIM	INTERNO - NAO PROGRAMADA - MEIO AMBIENTE - VENTO
17923646_ 16866664	BODOCO	29/11/2022 16:33	30/11/2022 03:30	PARNAMIRIM	INTERNO - NAO PROGRAMADA - MEIO AMBIENTE - VENTO
17923646_ 16866663	BODOCO	29/11/2022 16:33	30/11/2022 03:00	PARNAMIRIM	INTERNO - NAO PROGRAMADA - MEIO AMBIENTE - VENTO
17920365_ 16864663	ALAGOINHA	28/11/2022 09:50	28/11/2022 12:10	PESQUEIRA	INTERNO - NAO PROGRAMADA - MEIO AMBIENTE - DESCARGA ATMOSFERICA
17915883_ 16856026	BELO JARDIM	25/11/2022 12:28	25/11/2022 14:11	PESQUEIRA	INTERNO - NAO PROGRAMADA - MEIO AMBIENTE - VENTO
17920924_ 16860930	LAGOA GRANDE	28/11/2022 14:09	28/11/2022 14:14	BARRA DE BEBEDOURO	INTERNO - NAO PROGRAMADA - MEIO AMBIENTE - ARVORE OU VEGETACAO
17920924_ 16860938	PETROLINA	28/11/2022 14:18	28/11/2022 17:37	BARRA DE BEBEDOURO	INTERNO - NAO PROGRAMADA - MEIO AMBIENTE - ARVORE OU VEGETACAO

17920924_ 16861432	PETROLINA	28/11/2022 18:19	28/11/2022 18:23	MASSANGANO I	INTERNO - NAO PROGRAMADA - MEIO AMBIENTE - ARVORE OU VEGETACAO
17920924_ 16860938	PETROLINA	28/11/2022 14:18	29/11/2022 13:03	BARRA DE BEBEDOIRO	INTERNO - NAO PROGRAMADA - MEIO AMBIENTE - ARVORE OU VEGETACAO
17915523_ 16857485	PETROLINA	25/11/2022 09:32	26/11/2022 10:20	BARRA DE BEBEDOIRO	INTERNO - NAO PROGRAMADA - MEIO AMBIENTE - DESCARGA ATMOSFERICA
17915341_ 16855638	SALGADINHO	25/11/2022 08:28	25/11/2022 10:33	PASSIRA	INTERNO - NAO PROGRAMADA - MEIO AMBIENTE - VENTO
17915771_ 16859988	PETROLINA	25/11/2022 11:31	26/11/2022 06:44	PETROLINA I	INTERNO - NAO PROGRAMADA - MEIO AMBIENTE - ANIMAIS
17925635_ 16865748	PANELAS	30/11/2022 11:21	30/11/2022 16:30	QUIPAPA	INTERNO - NAO PROGRAMADA - MEIO AMBIENTE - DESCARGA ATMOSFERICA
17920099_ 16860318	PANELAS	28/11/2022 07:28	28/11/2022 10:01	CUPIRA	INTERNO - NAO PROGRAMADA - MEIO AMBIENTE - VENTO
17925777_ 16865196	SAO BENEDITO DO SUL	30/11/2022 12:04	30/11/2022 13:20	QUIPAPA	INTERNO - NAO PROGRAMADA - MEIO AMBIENTE - QUEIMA OU INCENDIO
17927093_ 16867878	QUIPAPA	30/11/2022 21:52	01/12/2022 12:45	QUIPAPA	INTERNO - NAO PROGRAMADA - MEIO AMBIENTE - ARVORE OU VEGETACAO
17925289_ 16865854	JUREMA	30/11/2022 09:44	30/11/2022 15:28	QUIPAPA	INTERNO - NAO PROGRAMADA - MEIO AMBIENTE - DESCARGA ATMOSFERICA
17924671_ 16865055	RIACHO DAS ALMAS	30/11/2022 07:10	30/11/2022 12:29	RIACHO DAS ALMAS	INTERNO - NAO PROGRAMADA - MEIO AMBIENTE - VENTO
17915246_ 16866445	PETROLINA	25/11/2022 07:24	25/11/2022 10:39	AFRANIO	INTERNO - NAO PROGRAMADA - MEIO AMBIENTE - VENTO
17920540_ 16861604	PETROLINA	28/11/2022 21:18	28/11/2022 21:27	AFRANIO	INTERNO - NAO PROGRAMADA - MEIO AMBIENTE - VENTO
17920024_ 16860153	PETROLINA	28/11/2022 06:08	28/11/2022 09:39	AFRANIO	INTERNO - NAO PROGRAMADA - MEIO AMBIENTE - DESCARGA ATMOSFERICA
17924553_ 16874799	PETROLINA	30/11/2022 06:17	30/11/2022 11:40	AFRANIO	INTERNO - NAO PROGRAMADA - MEIO AMBIENTE - DESCARGA ATMOSFERICA
17919966_ 16877194	ALTINHO	28/11/2022 00:45	28/11/2022 08:50	LAJEDO	INTERNO - NAO PROGRAMADA - MEIO AMBIENTE - ANIMAIS
17918882_ 16859593	OURICURI	27/11/2022 08:34	27/11/2022 17:30	SANTA CRUZ	INTERNO - NAO PROGRAMADA - MEIO AMBIENTE - VENTO
17922869_ 16887286	SANTA FILOMENA	29/11/2022 11:10	29/11/2022 16:30	SANTA CRUZ	INTERNO - NAO PROGRAMADA - MEIO AMBIENTE - VENTO
17920856_ 16862522	SANTA CRUZ	28/11/2022 13:24	28/11/2022 15:48	SANTA CRUZ	INTERNO - NAO PROGRAMADA - MEIO AMBIENTE - DESCARGA ATMOSFERICA
17916362_ 16858196	SANTA MARIA DA BOA VISTA	25/11/2022 16:22	26/11/2022 15:17	SANTA CRUZ	INTERNO - NAO PROGRAMADA - MEIO AMBIENTE - DESCARGA ATMOSFERICA
17916362_ 16858197	SANTA CRUZ	25/11/2022 21:45	26/11/2022 00:49	SANTA CRUZ	INTERNO - NAO PROGRAMADA - MEIO AMBIENTE - DESCARGA ATMOSFERICA

17925288_ 16865298	SERRA TALHADA	30/11/2022 09:43	30/11/2022 12:46	SERRA TALHADA	INTERNO - NAO PROGRAMADA - MEIO AMBIENTE - VENTO
17923637_ 16863312	PARNAMIRIM	29/11/2022 16:34	29/11/2022 18:55	SALGUEIRO	INTERNO - NAO PROGRAMADA - MEIO AMBIENTE - ANIMAIS
17926566_ 16866470	SALGUEIRO	30/11/2022 16:18	01/12/2022 00:04	SALGUEIRO	INTERNO - NAO PROGRAMADA - MEIO AMBIENTE - VENTO
17921784_ 16861843	SALGUEIRO	29/11/2022 00:04	29/11/2022 02:20	SERRITA	INTERNO - NAO PROGRAMADA - MEIO AMBIENTE - VENTO
17926638_ 16887223	SERRITA	30/11/2022 16:44	30/11/2022 21:05	SERRITA	INTERNO - NAO PROGRAMADA - MEIO AMBIENTE - VENTO
17918355_ 16860039	SAO JOSE DO EGITO	27/11/2022 07:10	27/11/2022 08:20	SAO JOSE DO EGITO	INTERNO - NAO PROGRAMADA - MEIO AMBIENTE - ARVORE OU VEGETACAO
17915162_ 16855541	TUPARETAMA	25/11/2022 04:54	25/11/2022 08:30	SAO JOSE DO EGITO	INTERNO - NAO PROGRAMADA - MEIO AMBIENTE - ARVORE OU VEGETACAO
17923608_ 16878006	SANTA MARIA DA BOA VISTA	29/11/2022 16:19	30/11/2022 15:40	SANTA MARIA DA BOA VISTA	INTERNO - NAO PROGRAMADA - MEIO AMBIENTE - VENTO
17915244_ 16855734	SERRA TALHADA	25/11/2022 07:21	25/11/2022 09:41	SERRA TALHADA	INTERNO - NAO PROGRAMADA - MEIO AMBIENTE - ANIMAIS
17922894_ 16875380	SERRA TALHADA	29/11/2022 11:21	29/11/2022 14:55	SERRA TALHADA	INTERNO - NAO PROGRAMADA - MEIO AMBIENTE - DESCARGA ATMOSFERICA
17918336_ 16860141	SERRA TALHADA	26/11/2022 17:30	28/11/2022 13:25	SERRA TALHADA	INTERNO - NAO PROGRAMADA - MEIO AMBIENTE - ARVORE OU VEGETACAO
17919970_ 16859983	SANTA CRUZ DO CAPIBARIBE	28/11/2022 01:25	28/11/2022 03:42	SANTA CRUZ DO CAPIBARIBE	INTERNO - NAO PROGRAMADA - MEIO AMBIENTE - VENTO
17924318_ 16866119	SANTA CRUZ DO CAPIBARIBE	29/11/2022 21:55	30/11/2022 17:51	SANTA CRUZ DO CAPIBARIBE	INTERNO - NAO PROGRAMADA - MEIO AMBIENTE - DESCARGA ATMOSFERICA
17921847_ 16861897	SURUBIM	29/11/2022 03:06	29/11/2022 04:20	SURUBIM	INTERNO - NAO PROGRAMADA - MEIO AMBIENTE - VENTO
17922509_ 16862728	SURUBIM	29/11/2022 09:14	29/11/2022 12:32	SURUBIM	INTERNO - NAO PROGRAMADA - MEIO AMBIENTE - QUEIMA OU INCENDIO
17922610_ 16863252	OURICURI	29/11/2022 09:36	29/11/2022 13:50	OURICURI	INTERNO - NAO PROGRAMADA - MEIO AMBIENTE - DESCARGA ATMOSFERICA
17915876_ 16858814	TRINDADE	25/11/2022 15:15	25/11/2022 15:57	TRINDADE	INTERNO - NAO PROGRAMADA - MEIO AMBIENTE - ARVORE OU VEGETACAO
17924871_ 16864928	TAQUARITINGA DO NORTE	30/11/2022 08:11	30/11/2022 12:12	TORITAMA	INTERNO - NAO PROGRAMADA - MEIO AMBIENTE - ARVORE OU VEGETACAO
17920100_ 16860354	CARUARU	28/11/2022 07:28	28/11/2022 10:07	TORITAMA	INTERNO - NAO PROGRAMADA - MEIO AMBIENTE - VENTO
17920100_ 16860354	CARUARU	28/11/2022 07:28	28/11/2022 11:20	TORITAMA	INTERNO - NAO PROGRAMADA - MEIO AMBIENTE - VENTO
17922574_ 16863782	TACARATU	29/11/2022 09:37	30/11/2022 09:18	ITAPARICA	INTERNO - NAO PROGRAMADA - MEIO AMBIENTE - DESCARGA ATMOSFERICA
17921070_ 16861355	TACARATU	28/11/2022 15:36	28/11/2022 17:09	ITAPARICA	INTERNO - NAO PROGRAMADA - MEIO AMBIENTE - VENTO

17915104_ 16855254	TAQUARITINGA DO NORTE	24/11/2022 23:37	25/11/2022 00:58	VERTENTES	INTERNO - NAO PROGRAMADA - MEIO AMBIENTE - ARVORE OU VEGETACAO
17926190_ 16865589	AFOGADOS DA INGAZEIRA	30/11/2022 14:10	01/12/2022 02:00	AFOGADOS DA INGAZEIRA	INTERNO - NAO PROGRAMADA - MEIO AMBIENTE - ANIMAIS
17924047_ 16863874	IGUARACI	29/11/2022 18:43	29/11/2022 23:00	AFOGADOS DA INGAZEIRA	INTERNO - NAO PROGRAMADA - MEIO AMBIENTE - DESCARGA ATMOSFERICA
17918773_ 16859153	IGUARACI	27/11/2022 07:26	27/11/2022 11:49	AFOGADOS DA INGAZEIRA	INTERNO - NAO PROGRAMADA - MEIO AMBIENTE - VENTO
17925888_ 16884797	CARNAIBA	30/11/2022 12:25	01/12/2022 13:56	AFOGADOS DA INGAZEIRA	INTERNO - NAO PROGRAMADA - MEIO AMBIENTE - VENTO
17917499_ 16857687	AFRANIO	26/11/2022 08:44	26/11/2022 11:40	AFRANIO	INTERNO - NAO PROGRAMADA - MEIO AMBIENTE - DESCARGA ATMOSFERICA
17924818_ 16867788	AGUAS BELAS	30/11/2022 08:02	30/11/2022 09:45	AGUAS BELAS	INTERNO - NAO PROGRAMADA - MEIO AMBIENTE - DESCARGA ATMOSFERICA
17918806_ 16863498	AGUAS BELAS	28/11/2022 16:50	29/11/2022 18:10	AGUAS BELAS	INTERNO - NAO PROGRAMADA - MEIO AMBIENTE - ARVORE OU VEGETACAO
17919351_ 16859439	CANHOTINHO	27/11/2022 13:36	27/11/2022 16:32	ANGELIM	INTERNO - NAO PROGRAMADA - MEIO AMBIENTE - DESCARGA ATMOSFERICA
17919351_ 16859439	CANHOTINHO	27/11/2022 13:36	27/11/2022 17:54	ANGELIM	INTERNO - NAO PROGRAMADA - MEIO AMBIENTE - DESCARGA ATMOSFERICA
17919351_ 16859439	CORRENTES	27/11/2022 13:36	27/11/2022 17:07	CORRENTES	INTERNO - NAO PROGRAMADA - MEIO AMBIENTE - DESCARGA ATMOSFERICA
17923809_ 16863719	ALTINHO	29/11/2022 17:30	30/11/2022 08:15	AGRESTINA	INTERNO - NAO PROGRAMADA - MEIO AMBIENTE - DESCARGA ATMOSFERICA
17916035_ 16856345	ARARIPINA	25/11/2022 13:54	25/11/2022 16:00	ARARIPINA	INTERNO - NAO PROGRAMADA - MEIO AMBIENTE - DESCARGA ATMOSFERICA
17918690_ 16858717	ARARIPINA	27/11/2022 06:04	27/11/2022 10:20	ARARIPINA	INTERNO - NAO PROGRAMADA - MEIO AMBIENTE - DESCARGA ATMOSFERICA
17918290_ 16858486	LAGOA GRANDE	26/11/2022 16:47	26/11/2022 20:15	SANTA MARIA DA BOA VISTA	INTERNO - NAO PROGRAMADA - MEIO AMBIENTE - VENTO
17920019_ 16863428	PETROLINA	28/11/2022 06:01	28/11/2022 15:09	BARRA DE BEBEDOIRO	INTERNO - NAO PROGRAMADA - MEIO AMBIENTE - ANIMAIS
17918855_ 16864898	PETROLINA	30/11/2022 11:51	30/11/2022 11:59	BARRA DE BEBEDOIRO	INTERNO - NAO PROGRAMADA - MEIO AMBIENTE - VENTO
17918855_ 16858994	PETROLINA	27/11/2022 08:22	27/11/2022 10:25	BARRA DE BEBEDOIRO	INTERNO - NAO PROGRAMADA - MEIO AMBIENTE - VENTO
17919290_ 16860388	PETROLINA	27/11/2022 12:43	28/11/2022 08:14	BARRA DE BEBEDOIRO	INTERNO - NAO PROGRAMADA - MEIO AMBIENTE - ANIMAIS
17921714_ 16892949	BOM CONSELHO	28/11/2022 21:28	29/11/2022 12:09	BOM CONSELHO	INTERNO - NAO PROGRAMADA - MEIO AMBIENTE - DESCARGA ATMOSFERICA
17921676_ 16862856	BOM CONSELHO	28/11/2022 20:57	29/11/2022 13:57	BOM CONSELHO	INTERNO - NAO PROGRAMADA - MEIO AMBIENTE - DESCARGA ATMOSFERICA

17915213_ 16855618	IATI	25/11/2022 06:41	25/11/2022 09:50	BOM CONSELHO	INTERNO - NAO PROGRAMADA - MEIO AMBIENTE - DESCARGA ATMOSFERICA
17926942_ 16867326	BODOCO	30/11/2022 19:33	30/11/2022 23:20	EXU	INTERNO - NAO PROGRAMADA - MEIO AMBIENTE - VENTO
17926942_ 16867326	EXU	30/11/2022 19:33	30/11/2022 23:20	EXU	INTERNO - NAO PROGRAMADA - MEIO AMBIENTE - VENTO
17918278_ 16858192	MACHADOS	26/11/2022 16:47	26/11/2022 17:00	BOM JARDIM	INTERNO - NAO PROGRAMADA - MEIO AMBIENTE - ARVORE OU VEGETACAO
17925951_ 16865462	MACHADOS	30/11/2022 12:48	30/11/2022 14:45	BOM JARDIM	INTERNO - NAO PROGRAMADA - MEIO AMBIENTE - ARVORE OU VEGETACAO
17920898_ 16860905	BELEM DE SAO FRANCISCO	28/11/2022 13:50	28/11/2022 16:16	CABROBO	INTERNO - NAO PROGRAMADA - MEIO AMBIENTE - VENTO
17923687_ 16863369	BELEM DE SAO FRANCISCO	29/11/2022 16:58	30/11/2022 16:11	CABROBO	INTERNO - NAO PROGRAMADA - MEIO AMBIENTE - ARVORE OU VEGETACAO
17923687_ 16863369	BELEM DE SAO FRANCISCO	29/11/2022 16:58	29/11/2022 20:50	CABROBO	INTERNO - NAO PROGRAMADA - MEIO AMBIENTE - ARVORE OU VEGETACAO
17924845_ 16893011	MIRANDIBA	30/11/2022 08:09	30/11/2022 11:46	BOM NOME	INTERNO - NAO PROGRAMADA - MEIO AMBIENTE - VENTO
17924780_ 16864830	OROCO	30/11/2022 09:40	30/11/2022 10:57	PARNAMIRIM	INTERNO - NAO PROGRAMADA - MEIO AMBIENTE - ARVORE OU VEGETACAO
17923161_ 16864354	OROCO	29/11/2022 13:15	30/11/2022 08:55	PARNAMIRIM	INTERNO - NAO PROGRAMADA - MEIO AMBIENTE - VENTO
17922021_ 16861960	OROCO	29/11/2022 06:39	29/11/2022 10:35	PARNAMIRIM	INTERNO - NAO PROGRAMADA - MEIO AMBIENTE - DESCARGA ATMOSFERICA
17920012_ 16860749	TEREZINHA	28/11/2022 05:29	28/11/2022 13:00	BREJAO	INTERNO - NAO PROGRAMADA - MEIO AMBIENTE - DESCARGA ATMOSFERICA
17924172_ 16864787	BUIQUE	29/11/2022 19:52	30/11/2022 10:32	BUIQUE	INTERNO - NAO PROGRAMADA - MEIO AMBIENTE - DESCARGA ATMOSFERICA
17921604_ 16861822	BUIQUE	28/11/2022 19:59	29/11/2022 01:55	BUIQUE	INTERNO - NAO PROGRAMADA - MEIO AMBIENTE - DESCARGA ATMOSFERICA
17918980_ 16860236	BUIQUE	27/11/2022 09:12	27/11/2022 14:10	BUIQUE	INTERNO - NAO PROGRAMADA - MEIO AMBIENTE - DESCARGA ATMOSFERICA
17918663_ 16859707	BUIQUE	27/11/2022 03:53	27/11/2022 13:10	BUIQUE	INTERNO - NAO PROGRAMADA - MEIO AMBIENTE - ARVORE OU VEGETACAO
17918691_ 16858718	FLORESTA	27/11/2022 06:07	27/11/2022 06:40	NOVA PETROLANDIA	INTERNO - NAO PROGRAMADA - MEIO AMBIENTE - DESCARGA ATMOSFERICA
17918685_ 16859535	PETROLANDIA	27/11/2022 05:47	03/12/2022 14:00	NOVA PETROLANDIA	INTERNO - NAO PROGRAMADA - MEIO AMBIENTE - DESCARGA ATMOSFERICA
17919675_ 16881916	CABROBO	27/11/2022 18:01	27/11/2022 20:24	SALGUEIRO	INTERNO - NAO PROGRAMADA - MEIO AMBIENTE - VENTO

17922231_ 16864518	CABROBO	29/11/2022 07:55	30/11/2022 09:50	SALGUEIRO	INTERNO - NAO PROGRAMADA - MEIO AMBIENTE - ARVORE OU VEGETACAO
17923425_ 16863148	BELEM DE SAO FRANCISCO	29/11/2022 15:35	30/11/2022 09:15	CABROBO	INTERNO - NAO PROGRAMADA - MEIO AMBIENTE - VENTO
17923425_ 16863148	CABROBO	29/11/2022 15:35	29/11/2022 16:42	CABROBO	INTERNO - NAO PROGRAMADA - MEIO AMBIENTE - VENTO
17916589_ 16857706	CATENDE	25/11/2022 17:49	26/11/2022 13:40	CATENDE	INTERNO - NAO PROGRAMADA - MEIO AMBIENTE - ARVORE OU VEGETACAO
17926449_ 16866014	PALMEIRINA	30/11/2022 17:45	30/11/2022 18:16	CORRENTES	INTERNO - NAO PROGRAMADA - MEIO AMBIENTE - VENTO
17918638_ 16858663	CUSTODIA	27/11/2022 00:47	27/11/2022 02:50	CUSTODIA	INTERNO - NAO PROGRAMADA - MEIO AMBIENTE - VENTO
17919013_ 16873280	INGAZEIRA	27/11/2022 09:30	27/11/2022 13:15	TABIRA	INTERNO - NAO PROGRAMADA - MEIO AMBIENTE - VENTO
17921250_ 16861472	QUIXABA	28/11/2022 18:55	28/11/2022 21:30	CARNAIBA	INTERNO - NAO PROGRAMADA - MEIO AMBIENTE - ARVORE OU VEGETACAO
17922588_ 16864810	MIRANDIBA	29/11/2022 09:45	30/11/2022 11:33	BOM NOME	INTERNO - NAO PROGRAMADA - MEIO AMBIENTE - ARVORE OU VEGETACAO
17922513_ 16863363	SAO JOSE DO BELMONTE	29/11/2022 09:20	29/11/2022 12:30	BOM NOME	INTERNO - NAO PROGRAMADA - MEIO AMBIENTE - ARVORE OU VEGETACAO
17924598_ 16864908	AFOGADOS DA INGAZEIRA	30/11/2022 06:41	30/11/2022 11:20	AFOGADOS DA INGAZEIRA	INTERNO - NAO PROGRAMADA - MEIO AMBIENTE - VENTO
17923325_ 16866191	SAO JOSE DO BELMONTE	29/11/2022 14:27	29/11/2022 20:04	BOM NOME	INTERNO - NAO PROGRAMADA - MEIO AMBIENTE - VENTO
17925612_ 16890806	IBIMIRIM	30/11/2022 11:05	30/11/2022 14:20	IBIMIRIM	INTERNO - NAO PROGRAMADA - MEIO AMBIENTE - DESCARGA ATMOSFERICA
17917227_ 16858567	TACARATU	26/11/2022 06:18	27/11/2022 15:50	ITAPARICA	INTERNO - NAO PROGRAMADA - MEIO AMBIENTE - DESCARGA ATMOSFERICA
17926995_ 16867736	AFOGADOS DA INGAZEIRA	30/11/2022 20:25	01/12/2022 12:55	AFOGADOS DA INGAZEIRA	INTERNO - NAO PROGRAMADA - MEIO AMBIENTE - ANIMAIS
17917793_ 16860582	CORRENTES	26/11/2022 11:28	26/11/2022 19:20	CORRENTES	INTERNO - NAO PROGRAMADA - MEIO AMBIENTE - VENTO
17919103_ 16860621	BOM CONSELHO	28/11/2022 11:21	28/11/2022 11:54	CORRENTES	INTERNO - NAO PROGRAMADA - MEIO AMBIENTE - DESCARGA ATMOSFERICA
17919103_ 16859128	LAGOA DO OURO	27/11/2022 10:31	28/11/2022 13:57	CORRENTES	INTERNO - NAO PROGRAMADA - MEIO AMBIENTE - DESCARGA ATMOSFERICA
17918620_ 16859010	CARUARU	26/11/2022 23:40	27/11/2022 10:20	CAMPUS	INTERNO - NAO PROGRAMADA - MEIO AMBIENTE - ANIMAIS
17925046_ 16866280	BEZERROS	30/11/2022 08:50	30/11/2022 21:15	CAMOCIM DE SAO FELIX	INTERNO - NAO PROGRAMADA - MEIO AMBIENTE - VENTO
17924763_ 16866681	CAMOCIM DE SAO FELIX	30/11/2022 07:45	01/12/2022 14:30	CAMOCIM DE SAO FELIX	INTERNO - NAO PROGRAMADA - MEIO AMBIENTE - DESCARGA ATMOSFERICA
17918673_ 16859430	PETROLINA	27/11/2022 05:17	27/11/2022 08:47	DOM AVELAR	INTERNO - NAO PROGRAMADA - MEIO AMBIENTE - ARVORE OU VEGETACAO

17915249_ 16855834	PETROLANDIA	25/11/2022 07:31	25/11/2022 09:58	FLORESTA	INTERNO - NAO PROGRAMADA - MEIO AMBIENTE - VENTO
17921459_ 16861638	FLORESTA	28/11/2022 18:32	28/11/2022 21:30	FLORESTA	INTERNO - NAO PROGRAMADA - MEIO AMBIENTE - VENTO
17922844_ 16880590	FLORESTA	29/11/2022 10:57	29/11/2022 17:19	FLORESTA	INTERNO - NAO PROGRAMADA - MEIO AMBIENTE - DESCARGA ATMOSFERICA
17918568_ 16858912	FLORESTA	26/11/2022 21:29	27/11/2022 10:03	NOVA PETROLANDIA	INTERNO - NAO PROGRAMADA - MEIO AMBIENTE - DESCARGA ATMOSFERICA
17925846_ 16867976	GARANHUNS	30/11/2022 12:25	02/12/2022 11:40	GARANHUNS	INTERNO - NAO PROGRAMADA - MEIO AMBIENTE - QUEIMA OU INCENDIO
17918449_ 16858490	GARANHUNS	26/11/2022 18:38	26/11/2022 21:08	GARANHUNS	INTERNO - NAO PROGRAMADA - MEIO AMBIENTE - ANIMAIS
17916105_ 16859939	CAETES	25/11/2022 14:33	25/11/2022 16:32	GARANHUNS	INTERNO - NAO PROGRAMADA - MEIO AMBIENTE - DESCARGA ATMOSFERICA
17917806_ 16859323	GRAVATA	26/11/2022 11:38	26/11/2022 15:00	GRAVATA II	INTERNO - NAO PROGRAMADA - MEIO AMBIENTE - ARVORE OU VEGETACAO
17919340_ 16859296	CHA GRANDE	27/11/2022 13:20	27/11/2022 14:44	GRAVATA II	INTERNO - NAO PROGRAMADA - MEIO AMBIENTE - VENTO
17921240_ 16861504	GRAVATA	28/11/2022 17:05	29/11/2022 07:30	GRAVATA	INTERNO - NAO PROGRAMADA - MEIO AMBIENTE - VENTO
17922179_ 16862869	GRAVATA	29/11/2022 07:35	29/11/2022 13:50	GRAVATA	INTERNO - NAO PROGRAMADA - MEIO AMBIENTE - ARVORE OU VEGETACAO
17915983_ 16859797	GRAVATA	25/11/2022 13:34	25/11/2022 22:50	GRAVATA	INTERNO - NAO PROGRAMADA - MEIO AMBIENTE - ARVORE OU VEGETACAO
17921270_ 16861962	SAO JOAO	28/11/2022 17:18	28/11/2022 21:25	HELIOPOLIS	INTERNO - NAO PROGRAMADA - MEIO AMBIENTE - ARVORE OU VEGETACAO
17925469_ 16868377	GARANHUNS	30/11/2022 10:29	01/12/2022 12:40	HELIOPOLIS	INTERNO - NAO PROGRAMADA - MEIO AMBIENTE - ARVORE OU VEGETACAO
17924700_ 16864249	TUPANATINGA	30/11/2022 07:27	30/11/2022 16:05	AGUAS BELAS	INTERNO - NAO PROGRAMADA - MEIO AMBIENTE - DESCARGA ATMOSFERICA
17919515_ 16859722	ITAIBA	27/11/2022 15:59	27/11/2022 21:15	AGUAS BELAS	INTERNO - NAO PROGRAMADA - MEIO AMBIENTE - DESCARGA ATMOSFERICA
17917702_ 16860575	ITAIBA	26/11/2022 10:41	26/11/2022 13:30	AGUAS BELAS	INTERNO - NAO PROGRAMADA - MEIO AMBIENTE - DESCARGA ATMOSFERICA
17915443_ 16855907	ITAIBA	25/11/2022 09:00	25/11/2022 13:47	INAJA	INTERNO - NAO PROGRAMADA - MEIO AMBIENTE - DESCARGA ATMOSFERICA
17926993_ 16867025	ITAIBA	30/11/2022 20:21	01/12/2022 10:05	INAJA	INTERNO - NAO PROGRAMADA - MEIO AMBIENTE - VENTO
17926993_ 16867025	ITAIBA	30/11/2022 20:21	01/12/2022 09:50	INAJA	INTERNO - NAO PROGRAMADA - MEIO AMBIENTE - VENTO

17918989_ 16859501	TUPANATINGA	27/11/2022 09:19	27/11/2022 13:00	BUIQUE	INTERNO - NAO PROGRAMADA - MEIO AMBIENTE - DESCARGA ATMOSFERICA
17919737_ 16861578	IBIMIRIM	28/11/2022 18:40	28/11/2022 19:30	IBIMIRIM	INTERNO - NAO PROGRAMADA - MEIO AMBIENTE - DESCARGA ATMOSFERICA
17919737_ 16861578	MANARI	28/11/2022 18:40	28/11/2022 19:30	INAJA	INTERNO - NAO PROGRAMADA - MEIO AMBIENTE - DESCARGA ATMOSFERICA
17919737_ 16861578	INAJA	28/11/2022 18:40	28/11/2022 19:30	IBIMIRIM	INTERNO - NAO PROGRAMADA - MEIO AMBIENTE - DESCARGA ATMOSFERICA
17919765_ 16859880	INAJA	27/11/2022 23:22	28/11/2022 09:17	INAJA	INTERNO - NAO PROGRAMADA - MEIO AMBIENTE - DESCARGA ATMOSFERICA
17917111_ 16857045	JATOBA	26/11/2022 00:20	26/11/2022 10:13	ITAPARICA	INTERNO - NAO PROGRAMADA - MEIO AMBIENTE - VENTO
17919802_ 16859748	JUPI	27/11/2022 20:36	27/11/2022 21:35	LAJEDO	INTERNO - NAO PROGRAMADA - MEIO AMBIENTE - ANIMAIS
17917341_ 16857833	CACHOEIRINHA	26/11/2022 07:24	26/11/2022 12:35	LAJEDO	INTERNO - NAO PROGRAMADA - MEIO AMBIENTE - VENTO
17925660_ 16866293	JUREMA	30/11/2022 11:20	30/11/2022 22:50	LAJEDO	INTERNO - NAO PROGRAMADA - MEIO AMBIENTE - VENTO
17916217_ 16856688	PETROLINA	25/11/2022 15:34	25/11/2022 18:00	MASSANGANO II	INTERNO - NAO PROGRAMADA - MEIO AMBIENTE - ANIMAIS
17923568_ 16863752	PETROLINA	29/11/2022 16:08	29/11/2022 21:50	MASSANGANO II	INTERNO - NAO PROGRAMADA - MEIO AMBIENTE - VENTO
17917796_ 16858819	PETROLINA	26/11/2022 11:30	26/11/2022 12:55	MASSANGANO I	INTERNO - NAO PROGRAMADA - MEIO AMBIENTE - VENTO
17918942_ 16861452	PETROLINA	27/11/2022 09:00	28/11/2022 08:00	MASSANGANO I	INTERNO - NAO PROGRAMADA - MEIO AMBIENTE - ARVORE OU VEGETACAO
17920289_ 16860416	PETROLINA	28/11/2022 09:14	28/11/2022 10:26	MASSANGANO I	INTERNO - NAO PROGRAMADA - MEIO AMBIENTE - QUEIMA OU INCENDIO
17920463_ 16860444	PETROLINA	28/11/2022 10:31	28/11/2022 13:45	MASSANGANO I	INTERNO - NAO PROGRAMADA - MEIO AMBIENTE - VENTO
17917489_ 16858330	OURICURI	26/11/2022 08:39	26/11/2022 14:50	OURICURI	INTERNO - NAO PROGRAMADA - MEIO AMBIENTE - ARVORE OU VEGETACAO
17918275_ 16858378	OURICURI	26/11/2022 16:40	26/11/2022 19:36	OURICURI	INTERNO - NAO PROGRAMADA - MEIO AMBIENTE - VENTO
17926078_ 16865738	GRANITO	30/11/2022 13:30	30/11/2022 15:57	PARNAMIRIM	INTERNO - NAO PROGRAMADA - MEIO AMBIENTE - VENTO
17926078_ 16865744	GRANITO	30/11/2022 13:30	30/11/2022 16:07	PARNAMIRIM	INTERNO - NAO PROGRAMADA - MEIO AMBIENTE - VENTO
17920002_ 16860029	PARNAMIRIM	28/11/2022 05:12	28/11/2022 08:07	PARNAMIRIM	INTERNO - NAO PROGRAMADA - MEIO AMBIENTE - ANIMAIS
17919559_ 16859836	ALAGOINHA	27/11/2022 16:48	27/11/2022 22:01	PESQUEIRA	INTERNO - NAO PROGRAMADA - MEIO AMBIENTE - ANIMAIS
17915145_ 16855696	PESQUEIRA	25/11/2022 02:17	25/11/2022 10:30	PESQUEIRA	INTERNO - NAO PROGRAMADA - MEIO AMBIENTE - DESCARGA ATMOSFERICA

17926260_ 16870564	BELO JARDIM	30/11/2022 14:38	02/12/2022 17:55	PESQUEIRA	INTERNO - NAO PROGRAMADA - MEIO AMBIENTE - VENTO
17920540_ 16861604	PETROLINA	28/11/2022 21:18	28/11/2022 21:27	AFRANIO	INTERNO - NAO PROGRAMADA - MEIO AMBIENTE - VENTO
17920924_ 16860938	PETROLINA	28/11/2022 14:18	28/11/2022 17:55	AFRANIO	INTERNO - NAO PROGRAMADA - MEIO AMBIENTE - ARVORE OU VEGETACAO
17920924_ 16860938	AFRANIO	28/11/2022 14:18	28/11/2022 19:21	AFRANIO	INTERNO - NAO PROGRAMADA - MEIO AMBIENTE - ARVORE OU VEGETACAO
17925183_ 16865187	PETROLINA	30/11/2022 09:18	30/11/2022 13:15	PETROLINA II	INTERNO - NAO PROGRAMADA - MEIO AMBIENTE - ARVORE OU VEGETACAO
17919714_ 16859997	PETROLINA	27/11/2022 18:31	28/11/2022 01:00	PETROLINA II	INTERNO - NAO PROGRAMADA - MEIO AMBIENTE - ANIMAIS
17926382_ 16866199	LAGOA DOS GATOS	30/11/2022 16:12	30/11/2022 20:20	QUIPAPA	INTERNO - NAO PROGRAMADA - MEIO AMBIENTE - DESCARGA ATMOSFERICA
17927095_ 16871283	SAO BENEDITO DO SUL	30/11/2022 22:02	03/12/2022 10:50	QUIPAPA	INTERNO - NAO PROGRAMADA - MEIO AMBIENTE - DESCARGA ATMOSFERICA
17926813_ 16866258	BEZERROS	30/11/2022 18:14	30/11/2022 21:25	RIACHO DAS ALMAS	INTERNO - NAO PROGRAMADA - MEIO AMBIENTE - DESCARGA ATMOSFERICA
17920949_ 16860943	AFRANIO	28/11/2022 14:32	28/11/2022 14:46	AFRANIO	INTERNO - NAO PROGRAMADA - MEIO AMBIENTE - ANIMAIS
17920949_ 16860943	PETROLINA	28/11/2022 14:32	28/11/2022 19:40	AFRANIO	INTERNO - NAO PROGRAMADA - MEIO AMBIENTE - ANIMAIS
17924497_ 16864817	PETROLINA	30/11/2022 05:24	30/11/2022 11:09	AFRANIO	INTERNO - NAO PROGRAMADA - MEIO AMBIENTE - VENTO
17920540_ 16860551	PETROLINA	28/11/2022 11:00	28/11/2022 12:15	AFRANIO	INTERNO - NAO PROGRAMADA - MEIO AMBIENTE - VENTO
17927023_ 16887205	SANTA CRUZ	30/11/2022 20:48	01/12/2022 13:40	SANTA CRUZ	INTERNO - NAO PROGRAMADA - MEIO AMBIENTE - VENTO
17918756_ 16863554	SANTA FILOMENA	27/11/2022 07:15	27/11/2022 12:25	SANTA CRUZ	INTERNO - NAO PROGRAMADA - MEIO AMBIENTE - DESCARGA ATMOSFERICA
17918498_ 16899084	SANTA CRUZ	26/11/2022 19:25	27/11/2022 04:19	SANTA CRUZ	INTERNO - NAO PROGRAMADA - MEIO AMBIENTE - VENTO
17916362_ 16858196	SANTA CRUZ	25/11/2022 16:22	26/11/2022 15:17	SANTA CRUZ	INTERNO - NAO PROGRAMADA - MEIO AMBIENTE - DESCARGA ATMOSFERICA
17916362_ 16858196	PARNAMIRIM	25/11/2022 16:22	26/11/2022 15:17	SANTA CRUZ	INTERNO - NAO PROGRAMADA - MEIO AMBIENTE - DESCARGA ATMOSFERICA
17923197_ 16892996	SANTA MARIA DA BOA VISTA	29/11/2022 13:26	29/11/2022 13:44	SANTA MARIA DA BOA VISTA	INTERNO - NAO PROGRAMADA - MEIO AMBIENTE - DESCARGA ATMOSFERICA
17921409_ 16861421	SANTA MARIA DA BOA VISTA	28/11/2022 18:11	28/11/2022 21:39	SANTA MARIA DA BOA VISTA	INTERNO - NAO PROGRAMADA - MEIO AMBIENTE - VENTO
17918730_ 16858747	SANTA MARIA DA BOA VISTA	27/11/2022 06:55	27/11/2022 12:27	SANTA MARIA DA BOA VISTA	INTERNO - NAO PROGRAMADA - MEIO AMBIENTE - ANIMAIS
17923637_ 16863312	TERRA NOVA	29/11/2022 16:34	29/11/2022 18:59	SALGUEIRO	INTERNO - NAO PROGRAMADA - MEIO AMBIENTE - ANIMAIS

17923637_ 16863312	SALGUEIRO	29/11/2022 16:34	29/11/2022 18:55	SALGUEIRO	INTERNO - NAO PROGRAMADA - MEIO AMBIENTE - ANIMAIS
17923637_ 16863312	SERRITA	29/11/2022 16:34	29/11/2022 18:55	SALGUEIRO	INTERNO - NAO PROGRAMADA - MEIO AMBIENTE - ANIMAIS
17922343_ 16862467	SERRITA	29/11/2022 08:26	29/11/2022 10:43	SERRITA	INTERNO - NAO PROGRAMADA - MEIO AMBIENTE - VENTO
17921306_ 16861607	SAO JOSE DO EGITO	28/11/2022 17:34	28/11/2022 21:10	SAO JOSE DO EGITO	INTERNO - NAO PROGRAMADA - MEIO AMBIENTE - VENTO
17916753_ 16856865	IGUARACI	25/11/2022 18:45	25/11/2022 21:30	SAO JOSE DO EGITO	INTERNO - NAO PROGRAMADA - MEIO AMBIENTE - ANIMAIS
17921330_ 16861394	SANTA MARIA DA BOA VISTA	28/11/2022 17:42	29/11/2022 02:20	SANTA MARIA DA BOA VISTA	INTERNO - NAO PROGRAMADA - MEIO AMBIENTE - VENTO
17919062_ 16859899	LAGOA GRANDE	27/11/2022 10:02	27/11/2022 23:48	SANTA MARIA DA BOA VISTA	INTERNO - NAO PROGRAMADA - MEIO AMBIENTE - VENTO
17921524_ 16862731	SANTA CRUZ DA BAIXA VERDE	28/11/2022 19:08	29/11/2022 13:50	SERRA TALHADA	INTERNO - NAO PROGRAMADA - MEIO AMBIENTE - ARVORE OU VEGETACAO
17916792_ 16857078	SERRA TALHADA	25/11/2022 19:08	26/11/2022 00:18	SERRA TALHADA	INTERNO - NAO PROGRAMADA - MEIO AMBIENTE - ANIMAIS
17916155_ 16856562	SAO JOSE DO EGITO	25/11/2022 15:00	25/11/2022 16:38	TABIRA	INTERNO - NAO PROGRAMADA - MEIO AMBIENTE - VENTO
17915198_ 16861046	IPUBI	25/11/2022 06:29	25/11/2022 09:50	TRINDADE	INTERNO - NAO PROGRAMADA - MEIO AMBIENTE - DESCARGA ATMOSFERICA
17921619_ 16862938	OURICURI	28/11/2022 20:12	29/11/2022 11:07	TRINDADE	INTERNO - NAO PROGRAMADA - MEIO AMBIENTE - VENTO
17921295_ 16861632	OURICURI	28/11/2022 17:33	29/11/2022 10:15	TRINDADE	INTERNO - NAO PROGRAMADA - MEIO AMBIENTE - ARVORE OU VEGETACAO
17916880_ 16858748	ARARIPINA	25/11/2022 19:55	26/11/2022 00:59	ARARIPINA	INTERNO - NAO PROGRAMADA - MEIO AMBIENTE - VENTO
17922519_ 16864744	TRINDADE	29/11/2022 09:22	30/11/2022 11:27	TRINDADE	INTERNO - NAO PROGRAMADA - MEIO AMBIENTE - ARVORE OU VEGETACAO
17918487_ 16892939	ARARIPINA	26/11/2022 19:14	27/11/2022 04:49	TRINDADE	INTERNO - NAO PROGRAMADA - MEIO AMBIENTE - DESCARGA ATMOSFERICA
17917741_ 16857935	ARARIPINA	26/11/2022 11:10	26/11/2022 14:25	TRINDADE	INTERNO - NAO PROGRAMADA - MEIO AMBIENTE - VENTO
17917741_ 16857935	ARARIPINA	26/11/2022 11:10	26/11/2022 14:25	ARARIPINA	INTERNO - NAO PROGRAMADA - MEIO AMBIENTE - VENTO
17916351_ 16856671	BODOCO	25/11/2022 16:18	25/11/2022 18:55	TRINDADE	INTERNO - NAO PROGRAMADA - MEIO AMBIENTE - VENTO
17920382_ 16861087	IPUBI	28/11/2022 09:58	28/11/2022 15:39	TRINDADE	INTERNO - NAO PROGRAMADA - MEIO AMBIENTE - ARVORE OU VEGETACAO
17920741_ 16860919	TAQUARITINGA DO NORTE	28/11/2022 12:19	28/11/2022 13:53	TORITAMA	INTERNO - NAO PROGRAMADA - MEIO AMBIENTE - ARVORE OU VEGETACAO
17920100_ 16860354	CARUARU	28/11/2022 07:28	28/11/2022 13:20	TORITAMA	INTERNO - NAO PROGRAMADA - MEIO AMBIENTE - VENTO
17923910_ 16864768	TORITAMA	29/11/2022 18:00	30/11/2022 10:40	TORITAMA	INTERNO - NAO PROGRAMADA - MEIO AMBIENTE - DESCARGA ATMOSFERICA

17925914_ 16867856	VERTENTES	30/11/2022 12:29	30/11/2022 15:20	VERTENTES	INTERNO - NAO PROGRAMADA - MEIO AMBIENTE - ARVORE OU VEGETACAO
17917189_ 16857529	BUIQUE	26/11/2022 05:16	26/11/2022 10:00	ARCOVERDE	INTERNO - NAO PROGRAMADA - MEIO AMBIENTE - ANIMAIS
17921545_ 16861554	SERTANIA	28/11/2022 20:16	28/11/2022 22:02	ARCOVERDE	INTERNO - NAO PROGRAMADA - MEIO AMBIENTE - DESCARGA ATMOSFERICA
17924175_ 16866161	ARCOVERDE	29/11/2022 19:55	30/11/2022 18:40	ARCOVERDE	INTERNO - NAO PROGRAMADA - MEIO AMBIENTE - DESCARGA ATMOSFERICA
17924175_ 16866161	ARCOVERDE	29/11/2022 19:55	30/11/2022 19:20	ARCOVERDE	INTERNO - NAO PROGRAMADA - MEIO AMBIENTE - DESCARGA ATMOSFERICA
17917238_ 16858472	IGUARACI	26/11/2022 06:26	26/11/2022 20:05	AFOGADOS DA INGAZEIRA	INTERNO - NAO PROGRAMADA - MEIO AMBIENTE - ARVORE OU VEGETACAO
17917372_ 16857673	CARNAIBA	26/11/2022 07:44	26/11/2022 11:05	AFOGADOS DA INGAZEIRA	INTERNO - NAO PROGRAMADA - MEIO AMBIENTE - VENTO
17921056_ 16861644	AFRANIO	28/11/2022 15:33	28/11/2022 21:50	AFRANIO	INTERNO - NAO PROGRAMADA - MEIO AMBIENTE - VENTO
17924554_ 16865276	DORMENTES	30/11/2022 06:17	30/11/2022 13:08	AFRANIO	INTERNO - NAO PROGRAMADA - MEIO AMBIENTE - VENTO
17926276_ 16867766	AGUAS BELAS	30/11/2022 14:41	30/11/2022 17:25	AGUAS BELAS	INTERNO - NAO PROGRAMADA - MEIO AMBIENTE - ARVORE OU VEGETACAO
17915644_ 16856117	ANGELIM	25/11/2022 10:28	25/11/2022 15:30	ANGELIM	INTERNO - NAO PROGRAMADA - MEIO AMBIENTE - ARVORE OU VEGETACAO
17919351_ 16859456	SAO JOAO	27/11/2022 16:05	27/11/2022 16:32	ANGELIM	INTERNO - NAO PROGRAMADA - MEIO AMBIENTE - DESCARGA ATMOSFERICA
17919351_ 16859456	ANGELIM	27/11/2022 16:05	27/11/2022 16:32	ANGELIM	INTERNO - NAO PROGRAMADA - MEIO AMBIENTE - DESCARGA ATMOSFERICA
17920706_ 16860945	ANGELIM	28/11/2022 12:15	28/11/2022 15:28	ANGELIM	INTERNO - NAO PROGRAMADA - MEIO AMBIENTE - ARVORE OU VEGETACAO
17925949_ 16865944	PALMEIRINA	30/11/2022 12:46	30/11/2022 17:45	ANGELIM	INTERNO - NAO PROGRAMADA - MEIO AMBIENTE - ARVORE OU VEGETACAO
17920422_ 16861430	ARARIPINA	28/11/2022 10:09	28/11/2022 19:50	ARARIPINA	INTERNO - NAO PROGRAMADA - MEIO AMBIENTE - DESCARGA ATMOSFERICA
17915260_ 16863568	ARARIPINA	25/11/2022 07:38	25/11/2022 10:25	ARARIPINA	INTERNO - NAO PROGRAMADA - MEIO AMBIENTE - VENTO
17916565_ 16856916	ARARIPINA	25/11/2022 17:40	25/11/2022 22:20	ARARIPINA	INTERNO - NAO PROGRAMADA - MEIO AMBIENTE - VENTO
17921432_ 16861868	ARARIPINA	28/11/2022 18:20	29/11/2022 03:20	ARARIPINA	INTERNO - NAO PROGRAMADA - MEIO AMBIENTE - DESCARGA ATMOSFERICA
17920082_ 16864491	LAGOA GRANDE	28/11/2022 07:22	28/11/2022 10:09	BARRA DE BEBEDOURO	INTERNO - NAO PROGRAMADA - MEIO AMBIENTE - ANIMAIS
17918847_ 16859461	LAGOA GRANDE	27/11/2022 08:15	27/11/2022 16:25	SANTA MARIA DA BOA VISTA	INTERNO - NAO PROGRAMADA - MEIO AMBIENTE - ANIMAIS

17918855_ 16864920	PETROLINA	30/11/2022 11:53	30/11/2022 11:59	BARRA DE BEBEDOIRO	INTERNO - NAO PROGRAMADA - MEIO AMBIENTE - VENTO
17917512_ 16857902	PETROLINA	26/11/2022 08:53	26/11/2022 10:33	BARRA DE BEBEDOIRO	INTERNO - NAO PROGRAMADA - MEIO AMBIENTE - ARVORE OU VEGETACAO
17919410_ 16859479	SALOA	27/11/2022 14:13	27/11/2022 15:50	BREJAO	INTERNO - NAO PROGRAMADA - MEIO AMBIENTE - VENTO
17925968_ 16865420	BODOCO	30/11/2022 12:45	30/11/2022 15:00	OURICURI	INTERNO - NAO PROGRAMADA - MEIO AMBIENTE - DESCARGA ATMOSFERICA
17922064_ 16870178	BODOCO	29/11/2022 06:53	29/11/2022 11:31	OURICURI	INTERNO - NAO PROGRAMADA - MEIO AMBIENTE - DESCARGA ATMOSFERICA
17921686_ 16898277	BODOCO	28/11/2022 21:09	29/11/2022 02:05	EXU	INTERNO - NAO PROGRAMADA - MEIO AMBIENTE - ARVORE OU VEGETACAO
17918917_ 16863847	BODOCO	27/11/2022 08:50	27/11/2022 13:25	OURICURI	INTERNO - NAO PROGRAMADA - MEIO AMBIENTE - VENTO
17915660_ 16855838	JOAO ALFREDO	25/11/2022 10:41	25/11/2022 12:16	BOM JARDIM	INTERNO - NAO PROGRAMADA - MEIO AMBIENTE - QUEIMA OU INCENDIO
17918085_ 16858333	OROBO	26/11/2022 14:29	26/11/2022 18:25	BOM JARDIM	INTERNO - NAO PROGRAMADA - MEIO AMBIENTE - ARVORE OU VEGETACAO
17922561_ 16888846	BELEM DE SAO FRANCISCO	29/11/2022 09:27	29/11/2022 11:10	CABROBO	INTERNO - NAO PROGRAMADA - MEIO AMBIENTE - DESCARGA ATMOSFERICA
17922758_ 16868247	BELEM DE SAO FRANCISCO	29/11/2022 10:24	01/12/2022 15:05	CABROBO	INTERNO - NAO PROGRAMADA - MEIO AMBIENTE - VENTO
17916261_ 16892931	SANHARO	25/11/2022 16:00	25/11/2022 21:25	BELO JARDIM	INTERNO - NAO PROGRAMADA - MEIO AMBIENTE - ARVORE OU VEGETACAO
17915231_ 16855504	TACAIMBO	25/11/2022 07:07	25/11/2022 09:02	BELO JARDIM	INTERNO - NAO PROGRAMADA - MEIO AMBIENTE - ARVORE OU VEGETACAO
17924005_ 16864279	JATAUBA	29/11/2022 18:33	29/11/2022 21:30	BREJO DA MADRE DE DEUS	INTERNO - NAO PROGRAMADA - MEIO AMBIENTE - DESCARGA ATMOSFERICA
17924210_ 16864891	JATAUBA	30/11/2022 11:48	30/11/2022 12:38	BREJO DA MADRE DE DEUS	INTERNO - NAO PROGRAMADA - MEIO AMBIENTE - DESCARGA ATMOSFERICA
17915216_ 16888399	SERRA TALHADA	25/11/2022 06:48	25/11/2022 11:45	BOM NOME	INTERNO - NAO PROGRAMADA - MEIO AMBIENTE - DESCARGA ATMOSFERICA
17923106_ 16892971	OROCO	29/11/2022 12:51	29/11/2022 15:45	PARNAMIRIM	INTERNO - NAO PROGRAMADA - MEIO AMBIENTE - DESCARGA ATMOSFERICA
17915529_ 16860157	OROCO	25/11/2022 09:42	25/11/2022 17:35	PARNAMIRIM	INTERNO - NAO PROGRAMADA - MEIO AMBIENTE - VENTO
17919817_ 16859878	LAGOA DO OURO	27/11/2022 20:52	27/11/2022 23:34	BREJAO	INTERNO - NAO PROGRAMADA - MEIO AMBIENTE - VENTO
17921327_ 16867274	BOM CONSELHO	28/11/2022 17:45	01/12/2022 16:50	BREJAO	INTERNO - NAO PROGRAMADA - MEIO AMBIENTE - VENTO

17921641_ 16862773	TEREZINHA	28/11/2022 20:30	29/11/2022 11:55	BREJAO	INTERNO - NAO PROGRAMADA - MEIO AMBIENTE - DESCARGA ATMOSFERICA
17917775_ 16858321	BUIQUE	26/11/2022 11:16	26/11/2022 18:20	BUIQUE	INTERNO - NAO PROGRAMADA - MEIO AMBIENTE - ARVORE OU VEGETACAO
17921014_ 16861873	CABROBO	28/11/2022 15:16	29/11/2022 00:10	SALGUEIRO	INTERNO - NAO PROGRAMADA - MEIO AMBIENTE - ANIMAIS
17922231_ 16864518	TERRA NOVA	29/11/2022 07:55	30/11/2022 09:50	SALGUEIRO	INTERNO - NAO PROGRAMADA - MEIO AMBIENTE - ARVORE OU VEGETACAO
17926154_ 16866396	CABROBO	30/11/2022 14:00	30/11/2022 15:51	CABROBO	INTERNO - NAO PROGRAMADA - MEIO AMBIENTE - DESCARGA ATMOSFERICA
17923425_ 16863148	BELEM DE SAO FRANCISCO	29/11/2022 15:35	29/11/2022 16:42	CABROBO	INTERNO - NAO PROGRAMADA - MEIO AMBIENTE - VENTO
17916512_ 16860696	SANTA MARIA DA BOA VISTA	25/11/2022 17:22	28/11/2022 00:40	SANTA MARIA DA BOA VISTA	INTERNO - NAO PROGRAMADA - MEIO AMBIENTE - VENTO
17916063_ 16888392	SAO JOSE DO BELMONTE	25/11/2022 14:10	25/11/2022 16:15	BOM NOME	INTERNO - NAO PROGRAMADA - MEIO AMBIENTE - DESCARGA ATMOSFERICA
17926659_ 16867320	BETANIA	30/11/2022 16:56	01/12/2022 10:30	CUSTODIA	INTERNO - NAO PROGRAMADA - MEIO AMBIENTE - DESCARGA ATMOSFERICA
17926449_ 16866014	BREJAO	30/11/2022 17:45	30/11/2022 18:19	BREJAO	INTERNO - NAO PROGRAMADA - MEIO AMBIENTE - VENTO
17926449_ 16866014	CORRENTES	30/11/2022 17:45	30/11/2022 18:16	CORRENTES	INTERNO - NAO PROGRAMADA - MEIO AMBIENTE - VENTO
17926449_ 16866014	PALMEIRINA	30/11/2022 17:45	30/11/2022 18:16	ANGELIM	INTERNO - NAO PROGRAMADA - MEIO AMBIENTE - VENTO
17924524_ 16874757	BETANIA	30/11/2022 06:07	30/11/2022 11:33	FLORES	INTERNO - NAO PROGRAMADA - MEIO AMBIENTE - VENTO
17924524_ 16874757	BETANIA	30/11/2022 06:07	30/11/2022 11:33	CUSTODIA	INTERNO - NAO PROGRAMADA - MEIO AMBIENTE - VENTO
17925909_ 16866035	AFOGADOS DA INGAZEIRA	30/11/2022 12:28	30/11/2022 17:20	AFOGADOS DA INGAZEIRA	INTERNO - NAO PROGRAMADA - MEIO AMBIENTE - DESCARGA ATMOSFERICA
17926086_ 16865918	FREI MIGUELINHO	30/11/2022 13:35	30/11/2022 17:40	VERTENTES	INTERNO - NAO PROGRAMADA - MEIO AMBIENTE - DESCARGA ATMOSFERICA
17919868_ 16898419	OURICURI	27/11/2022 21:45	28/11/2022 05:03	OURICURI	INTERNO - NAO PROGRAMADA - MEIO AMBIENTE - DESCARGA ATMOSFERICA
17926774_ 16869560	IBIMIRIM	30/11/2022 17:58	30/11/2022 20:28	IBIMIRIM	INTERNO - NAO PROGRAMADA - MEIO AMBIENTE - DESCARGA ATMOSFERICA
17922229_ 16863461	TRIUNFO	29/11/2022 07:53	29/11/2022 17:00	FLORES	INTERNO - NAO PROGRAMADA - MEIO AMBIENTE - VENTO
17922834_ 16863715	BONITO	29/11/2022 10:54	29/11/2022 21:30	BONITO	INTERNO - NAO PROGRAMADA - MEIO AMBIENTE - DESCARGA ATMOSFERICA
17918908_ 16859453	PETROLINA	27/11/2022 08:46	27/11/2022 16:06	BARRA DE BEBEDOURO	INTERNO - NAO PROGRAMADA - MEIO AMBIENTE - ANIMAIS
17919596_ 16879508	SAO JOSE DO BELMONTE	27/11/2022 17:24	27/11/2022 19:40	SAO JOSE DO BELMONTE	INTERNO - NAO PROGRAMADA - MEIO AMBIENTE - ANIMAIS

17916220_ 16856510	PETROLINA	25/11/2022 15:36	25/11/2022 16:56	MASSANGANO II	INTERNO - NAO PROGRAMADA - MEIO AMBIENTE - VENTO
17915726_ 16857087	SALGUEIRO	25/11/2022 11:07	26/11/2022 00:58	SALGUEIRO	INTERNO - NAO PROGRAMADA - MEIO AMBIENTE - VENTO
17924462_ 16866092	CARNAIBA	30/11/2022 02:31	30/11/2022 18:17	CARNAIBA	INTERNO - NAO PROGRAMADA - MEIO AMBIENTE - ARVORE OU VEGETACAO
17916998_ 16857431	PETROLINA	25/11/2022 21:37	26/11/2022 10:22	BARRA DE BEBEDOURO	INTERNO - NAO PROGRAMADA - MEIO AMBIENTE - VENTO
17920571_ 16861464	SAO JOSE DO BELMONTE	28/11/2022 11:04	28/11/2022 18:45	SAO JOSE DO BELMONTE	INTERNO - NAO PROGRAMADA - MEIO AMBIENTE - ARVORE OU VEGETACAO
17923330_ 16863889	PETROLINA	29/11/2022 14:36	29/11/2022 18:20	BARRA DE BEBEDOURO	INTERNO - NAO PROGRAMADA - MEIO AMBIENTE - VENTO
17923330_ 16863889	PETROLINA	29/11/2022 14:36	30/11/2022 12:40	BARRA DE BEBEDOURO	INTERNO - NAO PROGRAMADA - MEIO AMBIENTE - VENTO