



BOLETIM INFORMATIVO Nº 1

PROGRAMA DE COMUNICAÇÃO SOCIAL E
PROGRAMA DE EDUCAÇÃO AMBIENTAL

Usina Hidrelétrica Itapebi

Setembro de 2021

A realização do PEA e PCS é uma medida de mitigação exigida pelo IBAMA no âmbito do Licenciamento Ambiental Federal da UHE Itapebi



NEOENERGIA

O Empreendimento



A **Usina Hidrelétrica de Itapebi** está em operação desde 2003 e fica localizada no baixo curso do Rio Jequitinhonha, na divisa dos Estados da Bahia e Minas Gerais, sob a concessão da empresa **Neoenergia S.A.**



Legenda:

- UHE Itapebi
- Sedes Municipais
- Reservatório da UHE Itapebi
- AID do empreendimento
- Limites Municipais
- Limites Estaduais

Quem somos?



NEOENERGIA

Responsável pela operação da UHE Itapebi



SOCIEDADE CIVIL

É o público de interesse que buscamos ouvir! São os cidadãos e gestores públicos que residem na área de influência da UHE



CONSULTORIA AMBIENTAL

Empresa contratada para elaborar, executar e monitorar o Programa de Educação Ambiental e Programa de Comunicação Social do empreendimento.



TRABALHADORES

Desempenham atividades relacionadas à operação e manutenção da UHE Itapebi



IBAMA

Órgão ambiental de âmbito Federal responsável pelo licenciamento da UHE Itapebi, bem como pelo monitoramento das ações realizadas pelos Programas Ambientais.





O licenciamento ambiental é o processo pelo qual o órgão ambiental autoriza a construção, a instalação, a ampliação e o funcionamento de empreendimentos e atividades utilizadores de recursos ambientais, efetiva ou potencialmente poluidores, capazes, sob qualquer forma, de causar degradação ambiental.

A **UHE Itapebi**, por estar em um rio de domínio federal, é licenciada pelo **Instituto Brasileiro do Meio Ambiente e dos Recursos Renováveis (IBAMA)**. E é este o órgão que acompanha o atendimento à legislação ambiental e determina quais ações devem ser tomadas para garantir a preservação e conservação dos bens ambientais, fiscalizando periodicamente à execução dos Programas Ambientais.

Lembre-se: **Existem 3 etapas** no processo do **Licenciamento Ambiental**.



Licença Prévia - LP



Ato administrativo associado à fase de planejamento da atividade ou empreendimento que atesta a viabilidade ambiental de sua concepção e localização e estabelece requisitos e condicionantes ambientais.

Licença de Instalação - LI

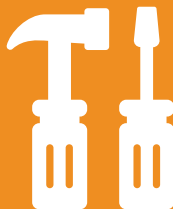

Ato administrativo que autoriza a instalação de atividade ou empreendimento, aprova os planos, programas e projetos de prevenção, mitigação ou compensação dos impactos ambientais negativos e de maximização dos impactos positivos e estabelece condicionantes ambientais.

Licença de Operação - LO

Estamos Aqui!



Ato administrativo que autoriza o **funcionamento e operação** de atividade ou empreendimento, aprova as ações de controle e monitoramento ambiental e estabelece condicionantes ambientais para operação e, quando necessário, para a sua desativação.

Programas Ambientais



Os Programas Ambientais visam prevenir ou minimizar os impactos negativos e potencializar os impactos benéficos dos empreendimentos aos territórios e comunidades locais.

A **UHE Itapebi** realiza 12 programas ambientais, conforme exigido pela Licença de Operação – LO n° 291/2002 e fiscalizados pelo IBAMA, sendo eles:



Programa de Monitoramento do Ecossistema Aquático	Programa de Monitoramento Hidrogeológico
Programa de Recuperação das Áreas Degradadas	Programa de Monitoramento e Controle de Macrófitas Aquáticas
Programa de Monitoramento das Ilhas e das APPs	Programa de Educação Ambiental*
Programa de Monitoramento e Controle de Processos Erosivos	Programa de Comunicação Social*
Programa de Monitoramento Hidrossedimentológico	Programa de Adequação do Saneamento Básico de Salto da Divisa/MG
Programa de Monitoramento Sismológico	Programa de Adequação das Habitações Danificadas de Salto da Divisa/MG

*Esses programas são de responsabilidade da **Draxos**.

Programa de Educação Ambiental (PEA)



O **PEA** busca promover, de maneira crítica, organizada e coletiva, novos conhecimentos, habilidades e atitudes orientadas à participação qualificada dos agentes e grupos sociais vulnerabilizados na gestão ambiental pública e nas questões que afetam a sua qualidade de vida

Programa de Comunicação Social (PCS)



O **PCS** tem como objetivo fortalecer o canal aberto de diálogo entre comunidade e empresa, estreitando o vínculo entre os grupos sociais locais e o empreendimento.

Diagnóstico Socioambiental Participativo



O **Diagnóstico Socioambiental Participativo (DSAP)** é uma **análise do território**, feita em **conjunto com a população**, que tem por objetivo **identificar e caracterizar** as **potencialidades** comunitárias, os **problemas e conflitos** socioambientais que estejam direta ou indiretamente relacionados às atividades da UHE Itapebi, bem como as demais questões que afetam a qualidade de vida dos comunitários.

Potencialidade
Comunitária



Problema
Ambiental



Conflito
Ambiental



Diagnóstico Socioambiental Participativo (DSAP)

A partir dos resultados do DSAP serão definidas as próximas ações para os Programas de Educação Ambiental e Comunicação Social da UHE Itapebi e também serão construídos os **Projetos de Educação Ambiental** que serão realizados em conjunto com a comunidade.

Projetos de Educação Ambiental



Os Projetos de Educação Ambiental são um conjunto de atividades pedagógicas desenvolvidas em **parceria com grupos sociais locais que buscam transformações sociais e/ou ambientais no território**.

Se você desenvolve ou conhece alguém que desenvolva Projetos ou iniciativas que têm como objetivo a melhoria das questões ambientais e sociais do município ou de alguma comunidade específica, compartilhe conosco pelos nossos canais de Comunicação!



Fala Comunicadora!



Quem estará junto com a comunidade durante toda execução dos Programas de Comunicação Social e Educação Ambiental será a Comunicadora Social **Arianny Guimarães**. Moradora da região, ela estará mobilizando todas as ações dos Programas:

- Atendimento no escritório de Salto da Divisa/MG;
- Visita as comunidades;
- Distribuição de materiais informativos;
- Reuniões com gestores públicos;
- Diálogo permanente com lideranças comunitárias e articuladores populares.

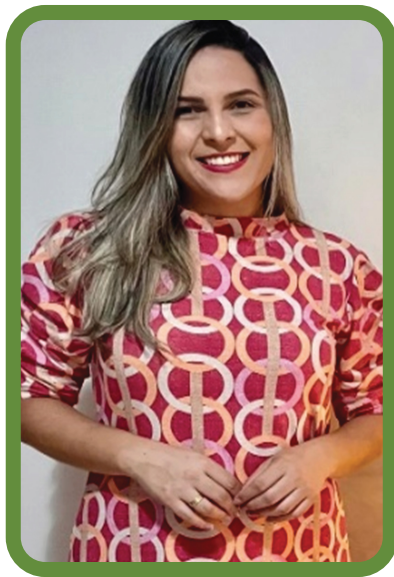

Participe das Rodas de Conversa!



Te convidamos a fazer parte deste processo!

Você também é responsável pela transformação do seu município, exercendo um papel fundamental na etapa do **Diagnóstico Socioambiental Participativo dos Programas de Comunicação Social (PCS) e de Educação Ambiental (PEA)**. Participe das Rodas de Conversa, nelas você poderá contribuir no diálogo e na leitura coletiva da realidade local, especialmente do ponto de vista socioambiental e econômico.

*Medidas de Prevenção e Proteção ao Covid-19: os nossos encontros respeitarão todas as medidas sanitárias para resguardar a saúde coletiva (distanciamento, higienização e público de até 10 pessoas).

Para saber mais sobre datas e horários, entre em contato com nossa equipe via canais de contato!





Atitudes que tornam os ambientes mais seguros:



Lave bem as mãos e use álcool em gel



Use máscara

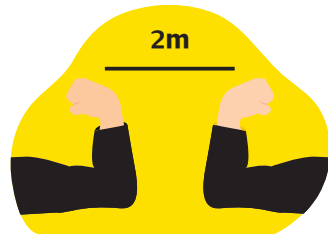

Evite aglomerações e mantenha o distanciamento social

E você? Já se vacinou?



Quanto mais pessoas forem vacinadas



Maior será a redução no número de casos e mortes



Mais rápido poderemos relaxar as medidas de proteção

ATENÇÃO!



As vacinas são eficientes, mas nenhuma vacina é 100% eficaz!

Por isso, mesmo que você já tenha se vacinado, é **fundamental continuar com as medidas de proteção.**

Tais medidas só poderão ser relaxadas quando grande parte da população já estiver vacinada com todas as doses.





QUEREMOS OUVIR VOCÊ! O canal de Ouvidoria é o contato oficial de comunicação entre o empreendedor e a sociedade! Formalize sua **solicitação de informações, registro de reclamações, denúncias e elogios** relacionados à **UHE Itapebi**. Os contatos podem ser feitos de segunda a sexta, das 08h às 17h (horário de Brasília).



- Para falar sobre o empreendimento:

Ouvidoria

Telefone: 0800 025 3565

E-mail: comunicacaoitapebi@draxos.com

Os contatos podem ser feitos de segunda a sexta, das 08h às 17h (horário de Brasília).

- Para falar com a equipe dos Programas:

Telefone: (33) 99804-1064

Denúncias



Elogios



Reclamações

