



# Relatório de Evidência de Expurgo por Situação de Emergência

2024014

# Índice

1. Objetivo	4
2. Neoenergia Coelba	5
3. Definições	5
4. Descrição do Evento	7
4.1. Classificação COBRADE	11
4.2. Código único do evento	11
4.3. Mapa geoeletrico e diagrama unifilar da região afetada	11
4.3.1. Diagrama unifilar dos alimentadores afetados	12
4.4. Descrição dos danos causados ao sistema elétrico	13
4.5. Relato técnico sobre a intervenção realizada	13
4.6. Tempo médio de preparação, deslocamento e de execução das equipes	13
4.7. Número de unidades consumidoras atingidas	14
4.8. Municípios atingidos	14
4.9. Subestações atingidas	16
4.10. Quantidade de interrupções associadas ao evento	16
4.11. Data e hora do início da primeira interrupção	16
4.12. Data e hora do término da última interrupção	16
4.13. Média de duração das interrupções	16
4.14. Duração da interrupção mais longa	16
4.15. Soma do CHI das interrupções associadas ao evento	17



4.16.	Evidências do evento	17
4.16.1.	Mapas	17
4.16.2.	Matérias Jornalísticas	25
4.16.3.	Registros Fotográficos	30
	Anexo I	85
	Anexo II	165
	Anexo III	246
	Anexo IV	303

# 1. Objetivo

Este relatório tem por objetivo principal consolidar as informações exigidas nos regulamentos da ANEEL para possibilitar os expurgos das ocorrências registradas, por Interrupção em Situação de Emergência (ISE), na área de concessão da Neoenergia Coelba no mês de junho de 2024. Sendo este, conforme determina o ANEXO VIII da Resolução Normativa nº 956, de 07 de dezembro de 2021, Procedimentos de Distribuição de Energia Elétrica no Sistema Nacional (PRODIST), Módulo 8 – Qualidade do Fornecimento de Energia Elétrica, mais especificamente em sua seção 8.2, que regulamenta a qualidade do serviço prestado pelas distribuidoras de energia elétrica, estabelecendo a metodologia de apuração dos indicadores de continuidade e dos tempos de atendimento a ocorrências emergenciais.

O evento meteorológico ocorrido durante os dias 10 a 31 de outubro de 2024 foi causado pela combinação da passagem de frentes frias no oceano que promoveram a intensificação da entrada de umidade do oceano em direção a Bahia associada à entrada de ventos de leste da borda da Alta Subtropical do Atlântico Sul (ASAS) e à circulação de ventos pós-frontal juntamente com uma frente estacionária sobre o oceano, que avançou lentamente na altura do litoral sul do Bahia, e favoreceu canalização de ar úmido e quente do interior do país em direção ao oeste, centro e sul do estado. Além disso, havia a presença de um extenso cavado em altos níveis da atmosfera. Essa combinação de fatores foi responsável por provocar chuvas intensas, raios e vendavais sobre a área de concessão da Neoenergia Coelba, com potencial para impactos à rede de distribuição elétrica.

Tais fatos refletiram diretamente de forma negativa no atendimento das ocorrências no sistema elétrico da região, e ainda resultaram em danos materiais, ambientais e prejuízos econômicos e sociais.

Vale lembrar que a qualidade do serviço se refere à continuidade de fornecimento de energia elétrica aos consumidores, e sua mensuração é dada através de indicadores coletivos e individuais relacionados com a duração e frequência de interrupção, ou seja, quanto menores forem esses indicadores, maior será a satisfação observada pelo cliente.

Portanto, foram analisadas todas as ocorrências, causas, origens e danos aos equipamentos, bem como os impactos causados aos consumidores para caracterização de Interrupção em Situação de Emergência, onde couber, em observância as definições estabelecidas no ANEXO I da Resolução Normativa ANEEL nº 956, de 07 de dezembro de 2021, PRODIST Módulo 1. Assim, as ocorrências a que se refere este documento foram enquadradas no critério associado as ocorrências com eventos cuja somas do CHI das interrupções são superiores ao calculado conforme a equação para caracterização de Interrupção em Situação de Emergência.

I [ANEXO I da Resolução Normativa ANEEL nº 956, de 07 de dezembro de 2021, PRODIST Módulo 1.](#)

208. Interrupção em Situação de Emergência – ISE: interrupção originada no sistema de distribuição, resultante de Evento que comprovadamente impossibilite a atuação imediata da distribuidora e que não tenha sido por ela provocada ou agravada e que seja:

I (...)

I b) decorrente de Evento cuja soma do CHI das interrupções ocorridas no sistema de distribuição seja superior ao  $CHI_{limite}$  da distribuidora, calculado conforme equação a seguir:

$$CHI_{limite} = 2.612 \times N^{0,35}$$

I em que:

N = número de unidades consumidoras faturadas e atendidas em BT e MT do mês de outubro do ano anterior ao período de apuração.

## 2. Neoenergia Coelba

A Neoenergia Coelba é uma empresa do grupo Neoenergia que distribui energia elétrica para mais de 6 milhões de unidades consumidoras em 417 municípios baianos e as cidades Delmiro Gouveia (Alagoas) e Mateiros (Tocantins).

## 3. Definições

Seção 1.1 do ANEXO I da Resolução Normativa ANEEL nº 956, de 07 de dezembro de 2021, PRODIST Módulo 1.

### 83 Consumidor Hora Interrompido (CHI)

Somatório dos valores de Duração de Interrupção Individual por Unidade Consumidora ou Ponto de Conexão – DIC dos consumidores atingidos por interrupção no fornecimento de energia, expresso em horas e centésimos de horas.

### 136 Duração de Interrupção Individual por Unidade Consumidora ou por Ponto de Conexão – DIC

Intervalo de tempo que, no período de apuração, em cada unidade consumidora ou ponto de conexão ocorreu descontinuidade da distribuição de energia elétrica.

### 165 Evento

Acontecimento que afete as condições normais de funcionamento de uma rede elétrica, podendo gerar uma ou mais interrupções no fornecimento de energia.

### 181 Frequência de Interrupção Individual por Unidade Consumidora ou Ponto de Conexão – FIC

Número de interrupções ocorridas, no período de apuração, em cada unidade consumidora ou ponto de conexão.

208 Interrupção em Situação de Emergência (ISE):

Interrupção originada no sistema de distribuição, resultante de Evento que comprovadamente impossibilite a atuação imediata da distribuidora e que não tenha sido por ela provocada ou agravada e que seja:

- a) decorrente de Evento associado a Decreto de Declaração de Situação de Emergência ou Estado de Calamidade Pública emitido por órgão competente; ou
- b) decorrente de Evento cuja soma do CHI das interrupções ocorridas no sistema de distribuição seja superior ao  $CHI_{\text{limite}}$  da distribuidora, calculado conforme equação a seguir:

$$CHI_{\text{limite}} = 2.612 \times N^{0,35}$$

em que:

N = número de unidades consumidoras faturadas e atendidas em BT e MT do mês de outubro do ano anterior ao período de apuração.

Seção 8.2 do ANEXO VIII da Resolução Normativa nº 956, de 07 de dezembro de 2021, PRODIST Módulo 8.

178 Na apuração dos indicadores DIC e FIC não devem ser consideradas as seguintes situações:

- a) falha nas instalações da unidade consumidora ou da central geradora que não provoque interrupção em instalações de terceiros;
- b) interrupção decorrente de obras de interesse exclusivo do consumidor ou da central geradora e que afete somente sua unidade consumidora;
- c) Interrupção em Situação de Emergência – ISE;**
- d) suspensão por inadimplemento do consumidor ou da central geradora;
- e) suspensão por deficiência técnica ou de segurança das instalações da unidade consumidora ou da central geradora que não provoque interrupção em instalações de terceiros, previstas em regulamentação;
- f) interrupção vinculada à programa de racionamento instituído pela União;
- g) interrupção ocorrida em Dia Crítico;
- h) interrupção oriunda de atuação de Esquema Regional de Alívio de Carga – ERAC estabelecido pelo ONS;
- i) e interrupção de origem externa ao sistema de distribuição.

## 4. Descrição do Evento

Durante os dias 10 a 31 do mês de outubro de 2024, cento e setenta e um (171) municípios que fazem parte da área de concessão da Neoenergia Coelba, listados na Tabela 3 do item 4.8 deste relatório, apresentaram eventos anormais como chuvas intensas, tempestade de raios e fortes rajadas de vento. Análises da Climatempo identificaram que o evento meteorológico foi causado pela combinação da passagem de frentes frias no oceano que promoveram a intensificação da entrada de umidade do oceano em direção a Bahia associada à entrada de ventos de leste da borda da Alta Subtropical do Atlântico Sul (ASAS) e à circulação de ventos pós-frontal juntamente com uma frente estacionária sobre o oceano, que avançou lentamente na altura do litoral sul do Bahia, e favoreceu canalização de ar úmido e quente do interior do país em direção ao oeste, centro e sul do estado. Além disso, havia a presença de um extenso cavado em altos níveis da atmosfera.

As máximas rajadas de vento registradas na área de concessão da Neoenergia-COELBA ocorreram sobre o município de Itapetinga, localizado na regional Sudoeste. A velocidade atingida foi de 74 km/h, a qual é caracterizada como ventania. Ventos dessa magnitude têm potencial para quebrar galhos de árvores. Para agravar a situação, houve grande quantidade de descargas elétricas na área de concessão da Neoenergia Coelba durante o período analisado. A regional Oeste foi a que apresentou a máxima densidade de raios nuvem-solo, totalizando 64.196 ocorrências, o que representa uma tempestade de raios.

A ocorrência de chuvas intensas, tempestade de raios e fortes rajadas de vento evidenciam a ocorrência de um evento meteorológico severo as regionais sob concessão da Neoenergia Coelba.

Nas Figuras 1 e 2, é possível observar os dias em que o estado mais sofreu com precipitação, demonstrando a ocorrência de chuvas extremas por todo o estado – inclusive no Oeste (que também foi impactada por tempestade de raios no período). Nas Figuras 3 e 4, os dias com maior ocorrência de raios, evidenciando o impacto da situação no Oeste do estado. Diante dessa situação climática, diversos danos foram causados na rede de distribuição da Neoenergia Coelba, causando interrupções no fornecimento de energia elétrica nos municípios.

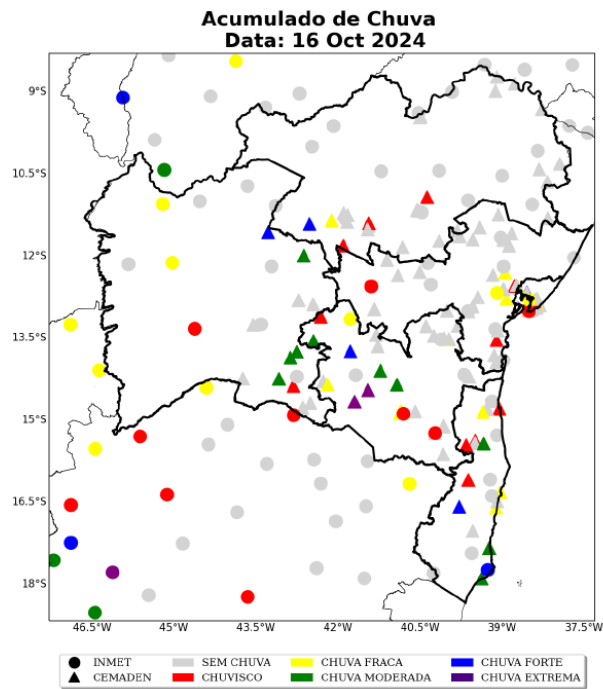

*Figura 1 – Mapa de precipitação sobre o estado da Bahia no dia 16 de outubro.*

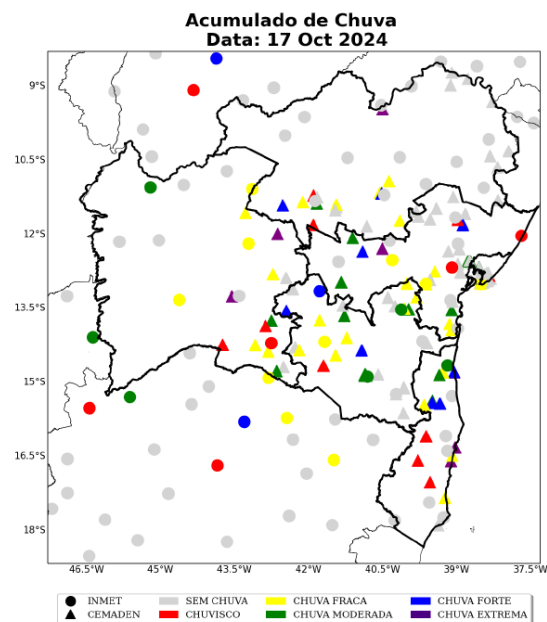

*Figura 2 – Mapa de precipitação sobre o estado da Bahia no dia 17 de outubro.*

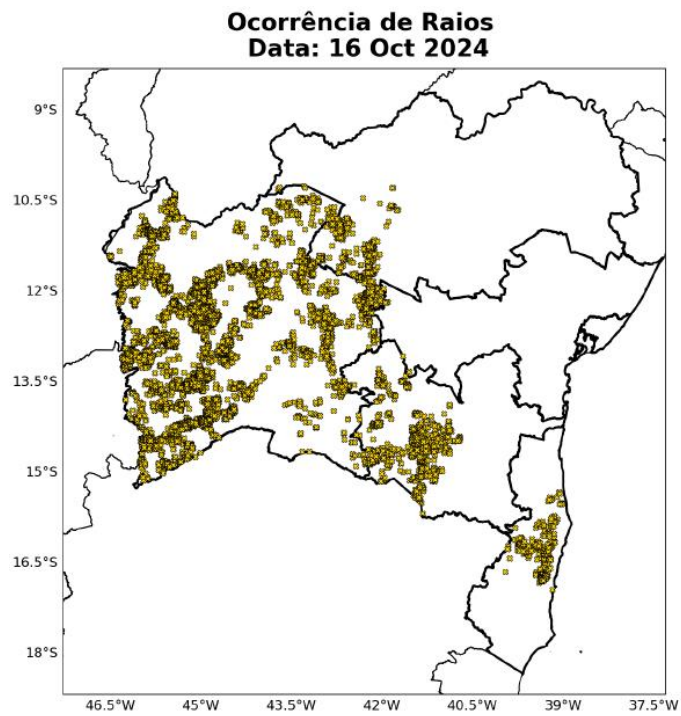

*Figura 3 – Mapa de descargas atmosféricas sobre o estado da Bahia no dia 16 de outubro.*

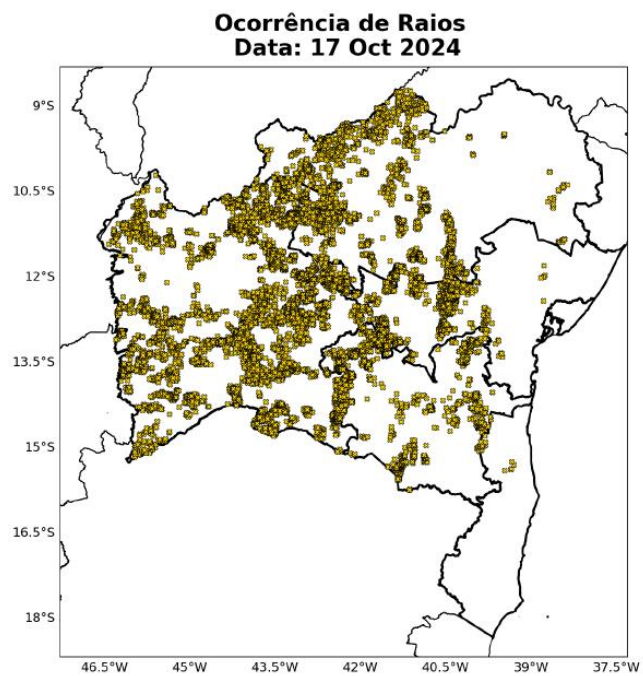

*Figura 4 – Mapa de descargas atmosféricas sobre o estado da Bahia no dia 17 de outubro.*

Conforme definição que consta na regulamentação vigente, o disposto acima configura o momento da operação como um caso de ISE (Interrupção em Situação de Emergência) em razão de ser decorrente de evento cuja soma do CHI das interrupções ocorridas no sistema de distribuição é superior a 616.471 (limite da Neoenergia Coelba calculado conforme disposições vigentes) e por ocasionar a impossibilidade de atuação imediata da distribuidora. O Gráfico 1 mostra o CHI Puro (ou seja, o CHI sem a realização de nenhum expurgo) dos municípios afetados pelo evento severo, e a sua comparação com a média histórica dos últimos 3 anos. É possível perceber o quão severo foi o evento devido ao aumento de 178% no CHI para o período na região, comprovando-se ainda a severidade no item 4.16 do presente relatório, onde são apresentadas diversas evidências deste evento, como mapas e decretos.

É importante ressaltar que o expurgo está limitado às interrupções decorrentes de causas relacionadas ao meio ambiente, conforme lista de Fatos Geradores de Interrupções do Fornecimento definidas pelo Anexo 8.C do Módulo 8 do PRODIST.



Gráfico 1 – Gráfico 1 – Acumulado Histórico 3 Anos x Acumulado outubro 2024



Como é de conhecimento geral, o sistema elétrico é formado por diversos dispositivos que tem funções específicas para garantir o fornecimento de energia para os clientes. Um disjuntor, por exemplo, é um equipamento de proteção destinado a proteger o tronco do alimentador e é instalado em subestações, em geral; um religador é um equipamento de proteção instalado ao longo da rede de distribuição também para proteção do tronco do alimentador; uma chave é destinada para proteção dos ramais dos alimentadores, instalado ao longo das redes de distribuição; e o transformador, por sua vez, é responsável por baixar o nível de tensão para consumo de energia. O Gráfico 2 demonstra a quantidade de ocorrências impactadas pelo evento climático por tipo de dispositivo. É possível perceber grande volume de interrupções nos ramais, transformadores e clientes – ou seja, não são interrupções que afetam grandes blocos de carga, mas menores e, em geral, em locais mais distantes e na zona rural. Esses locais têm acesso precário e a atuação imediata da distribuidora acaba por ficar comprometida devido à queda de pontes, grandes buracos em estradas, alagamentos e outras situações semelhantes que dificultam a mobilidade pelo estado.

#### 4.1. Classificação COBRADE

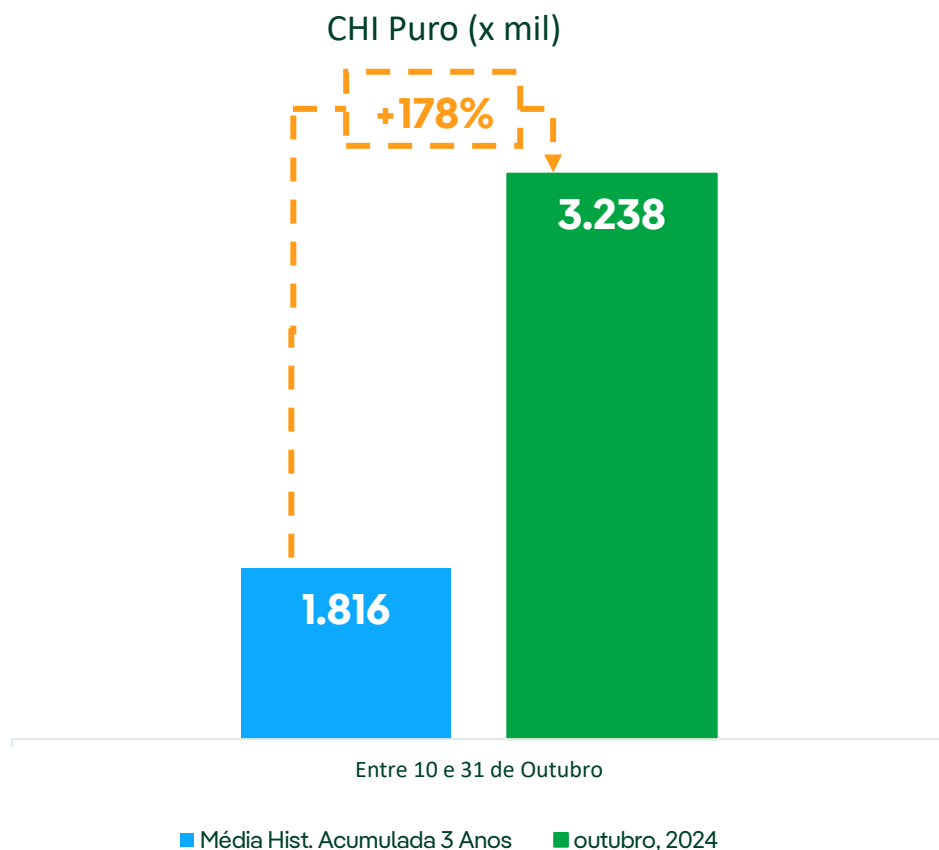
O COBRADE (Classificação e Codificação Brasileira de Desastres) foi criado para adequar a classificação brasileira de desastres à classificação utilizada pela ONU, nivelando o país aos demais órgãos de gestão de desastres do mundo. Baseado nos dados anteriores, a Climatempo classificou o evento como frente fria (1.3.1.2.0), chuvas intensas (1.3.2.1.4), vendavais (1.3.2.1.5) e tempestade de raios (1.3.2.1.2).

#### 4.2. Código único do evento

Todas as ocorrências expurgadas estão associadas ao evento através do ID de número 452 registrado no GSE, sistema utilizado pela Neoenergia Coelba para gestão e operação do sistema elétrico desta distribuidora. Já o código único do Relatório de Evidência de Interrupção em Situação de Emergência que descreve e evidencia o evento é o 2024014.

#### 4.3. Mapa geoeletrico e diagrama unifilar da região afetada

A Neoenergia Coelba é dividida em 10 setores, abrangendo todo o estado da Bahia. Este evento afetou 171 (cento e setenta e um) municípios dos setores operacionais da área de concessão da distribuidora.



Figura 5 – Mapa de divisão dos setores da Neoenergia Coelba

#### 4.3.1. Diagrama unifilar dos alimentadores afetados

São 62 alimentadores que foram completamente afetados pela Situação de Emergência. Esses alimentadores afetados estão listados na Tabela 1. O diagrama unifilar deles é mostrado no Anexo III.

Tabela 1 - Lista de alimentadores afetados pelo evento

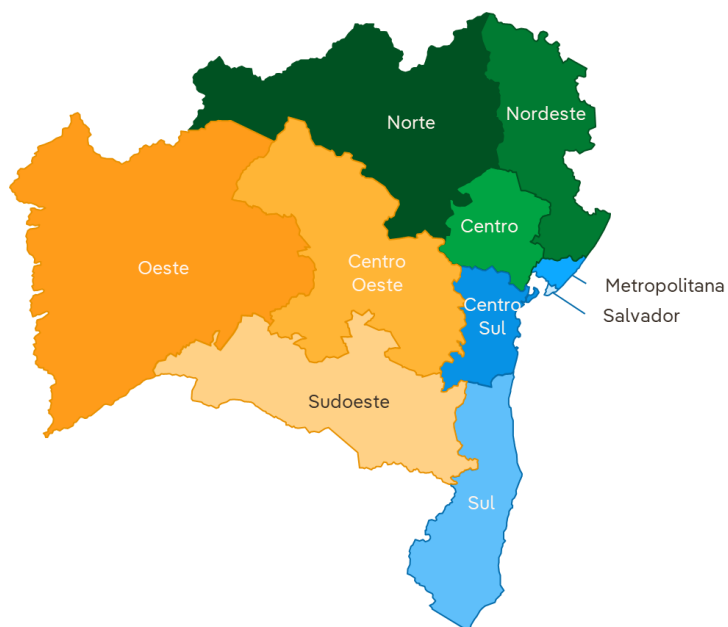
##### ALIMENTADORES AFETADOS

RFM-09Y3	FRM-01Y4	IBB-01Y5
ESQ-01P1	IGP-09V2	JQD-01W5
RBD-09V2	CDB-01F3	RFM-09Y2
STN-01L3	LDA-01L4	RDN-09W1
JCC-01X1	MRR-01X2	RAG-09S1
XIQ-09V3	STN-01L2	JGQ-01Y2
PDI-09J4	LDA-01L5	CRR-01N4
RFM-09Y1	RCR-09M1	RBC-09P3
CIC-09X1	FDM-01F1	RDN-09W2
RDM-09M3	IAS-01M5	AVD-01V1
MVD-09F3	FRM-01Y5	RIT-09S2

#### ALIMENTADORES AFETADOS

REG-09V1	BJL-01M3	FRM-01Y1
CIC-09X4	RDO-09Z1	RGT-09S2
RDP-09C1	IRC-01L5	APU-01C5
REG-09V2	PAL-01P1	RIS-01M1
RGR-09Y5	RAG-09S2	RGT-09S3
RDO-09Z4	SDE-01S1	RBC-09P1
MVD-09F1	CHH-01C2	CIC-09X3
GER-01Z1	AND-01X2	IAS-01M2
RDO-09Z5	BNN-01Z2	CRR-09Z1
RGT-09S1	IBB-01Y1	

#### 4.4. Descrição dos danos causados ao sistema elétrico

O evento atingiu a área de concessão impactando o sistema elétrico e provocaram, em algumas localidades, diversos tipos de danos na rede elétrica, vide Anexo II, em que temos a lista dos equipamentos afetados.

#### 4.5. Relato técnico sobre a intervenção realizada

As ações da distribuidora foram tomadas com suporte de ferramentas desenvolvidas para acompanhamento em tempo real das ocorrências pelo Centro de Operações, permitindo gerenciar as regiões com demanda superior à sua capacidade e mobilizando em tempo hábil equipes adicionais para o atendimento emergencial, aumentando sua capacidade de resposta.

Foram realizados serviços de manutenção corretiva e reparos do sistema elétrico afetado, além de manobras automatizadas, onde couber, visando, principalmente, normalizar o fornecimento de energia elétrica aos consumidores. Para o reestabelecimento do sistema foi acionado o plano de contingência do centro de operações e mobilizados 672 eletricitistas.

#### 4.6. Tempo médio de preparação, deslocamento e de execução das equipes

Tabela 2 – Tempo de atendimento

<b>Tempo médio de atendimento</b>	<b>719 min</b>
<b>Preparação (TMP)</b>	424 min
<b>Deslocamento (TMD)</b>	62 min
<b>Execução (TME)</b>	233 min

#### 4.7. Número de unidades consumidoras atingidas

O evento atingiu 718.879 clientes.

#### 4.8. Municípios atingidos

Tabela 3 – Municípios da área de concessão da Neoenergia Coelba afetados pelo evento

##### MUNICÍPIOS ATINGIDOS

ABAIRA	GUAJERU	MATINA
AMERICA DOURADA	GUANAMBI	MIRANTE
ANAGE	IACU	MORPARA
ANDARAI	IBIASSUCE	MORRO DO CHAPEU
ANGICAL	IBICOARA	MORTUGABA
ARACATU	IBICUI	MUCUGE
BAIANOPOLIS	IBIPEBA	MULUNGU DO MORRO
BARRA	IBIPITANGA	MUQUEM DO SAO FRANCISCO
BARRA DA ESTIVA	IBIQUERA	NOVA CANAA
BARRA DO CHOCA	IBITIARA	NOVA ITARANA
BARRA DO MENDES	IBITITA	NOVA REDENCAO
BARREIRAS	IBOTIRAMA	NOVO HORIZONTE
BARRO ALTO	IGAPORA	OLIVEIRA DOS BREJINHOS
BELO CAMPO	IGUAI	PALMAS DE MONTE ALTO
BOA NOVA	IPUPIARA	PALMEIRAS
BOA VISTA DO TUPIM	IRAJUBA	PARAMIRIM
BOM JESUS DA LAPA	IRAMAIA	PARATINGA
BOM JESUS DA SERRA	IRAQUARA	PIATA

**MUNICÍPIOS ATINGIDOS**

BONINAL	IRECE	PINDAI
BONITO	ITABERABA	PIRIPA
BOQUIRA	ITAETE	PLANALTINO
BOTUPORA	ITAGUACU DA BAHIA	PLANALTO
BREJOES	ITAMBE	POCOES
BREJOLANDIA	ITAPETINGA	POTIRAGUA
BROTAS DE MACAUBAS	ITAQUARA	PRESIDENTE DUTRA
BRUMADO	ITARANTIM	PRESIDENTE JANIO QUADROS
BURITIRAMA	ITIRUCU	RIACHAO DAS NEVES
CAATIBA	ITORORO	RIACHO DE SANTANA
CACULE	ITUACU	RIBEIRAO DO LARGO
CAETANOS	IUIU	RIO DE CONTAS
CAETITE	JABORANDI	RIO DO ANTONIO
CAFARNAUM	JACARACI	RIO DO PIRES
CANAPOLIS	JAGUAQUARA	RUI BARBOSA
CANARANA	JEQUIE	SANTA INES
CANDIBA	JOAO DOURADO	SANTA MARIA DA VITORIA
CANDIDO SALES	JUSSARA	SANTA RITA DE CASSIA
CARAIBAS	JUSSIAPE	SANTANA
CARINHANHA	LAFAIETE COUTINHO	SAO DESIDERIO
CATOLANDIA	LAGOA REAL	SAO FELIX DO CORIBE
CATURAMA	LAJEDINHO	SAO GABRIEL
CENTRAL	LAJEDO DO TABOCAL	SEABRA
COCOS	LAPAO	SEBASTIAO LARANJEIRAS
CONDEUBA	LENCOIS	SERRA DO RAMALHO
CONTENDAS DO SINCORA	LICINIO DE ALMEIDA	SERRA DOURADA
CORDEIROS	LIVRAMENTO DE NOSSA SENHORA	SITIO DO MATO
CORIBE	LUIS EDUARDO MAGALHAES	SOUTO SOARES
CORRENTINA	MACAJUBA	TABOCAS DO BREJO VELHO
COTEGIPE	MACARANI	TANHACU

## MUNICÍPIOS ATINGIDOS

CRAVOLANDIA	MACAUBAS	TANQUE NOVO
CRISTOPOLIS	MAETINGA	TREMEDAL
DOM BASILIO	MAIQUINIQUE	UIBAI
ENCRUZILHADA	MALHADA	URANDI
ERICO CARDOSO	MALHADA DE PEDRAS	UTINGA
FEIRA DA MATA	MANOEL VITORINO	VITORIA DA CONQUISTA
FIRMINO ALVES	MANSIDAO	WAGNER
FORMOSA DO RIO PRETO	MARACAS	WANDERLEY
GENTIO DO OURO	MARCIONILIO SOUZA	XIQUE-XIQUE

### 4.9. Subestações atingidas

As subestações totalmente atingidas no período foram, Colônia Do Formoso, Coaceral - Celtins, Carranca, Cravolândia, Dianópolis - Celtins, Guine De Cima, Lençóis, Malhada, Pratudinho, Paratinga, Rio Do Ouro, Sebastiao Laranjeiras e Serra Do Ramalho.

### 4.10. Quantidade de interrupções associadas ao evento

Foram registradas 2.487 ocorrências com 3.258 eventos de interrupção associada ao desligamento na rede de distribuição.

### 4.11. Data e hora do início da primeira interrupção

Início: 10/10/2024 - 03h13min

### 4.12. Data e hora do término da última interrupção

Término: 02/11/2024 - 14h33min

### 4.13. Média de duração das interrupções

9 horas e 32 minutos.

### 4.14. Duração da interrupção mais longa

04 dias, 05 horas e 10 minutos.

#### 4.15. Soma do CHI das interrupções associadas ao evento

CHI = 2.421.811

#### 4.16. Evidências do evento

Segue abaixo os registros de evidências que classificam as interrupções selecionadas como ISE - Interrupção em Situação de Emergência.

##### 4.16.1. Mapas

Destaca-se na Figura 8 a precipitação acumulada dos dias 14/10 ao dia 22/10, em que tivemos alto índice pluviométrico em toda área de concessão da Neoenergia Coelba, sendo os maiores acumulados acima de 120 mm, observados nas regionais Norte, Centro e Sul.

Já nas Figuras 6 e 7, é possível observar o acumulado de chuva nos dias em que ocorreram as maiores precipitações do período.

De acordo com o Laudo Meteorológico da Climatempo, anexo V.

“No dia 14 de outubro houve registro de chuva extrema na regional Sul. Houve chuva forte na regional Centro. Na Metropolitana e Sudoeste as chuvas atingiram o limiar de no máximo moderada.

No dia 15 de outubro houve registro de chuva forte nas regionais Centro, Norte e Metropolitana. Nas regionais Oeste e Sul houve chuva moderada.

No dia 16 de outubro houve registro de chuva extrema na regional Sudoeste. Houve chuva forte nas regionais Oeste, Norte, Metropolitana e Sul.

No dia 17 de outubro houve registro de chuva extrema nas regionais Oeste, Norte, Sul e Centro. Houve chuva forte na regional Sudoeste, enquanto na Metropolitana houve chuva moderada.

No dia 18 de outubro houve registro de chuva extrema na regional Norte. Houve chuva forte nas regionais Oeste, Centro, Sudoeste e Sul. Na regional Metropolitana houve chuva moderada.

No dia 19 de outubro houve registro de chuva extrema na regional Norte. Houve chuva forte nas regionais Oeste e Centro. Nas regionais Metropolitana e Sudoeste houve chuva moderada.”



Figura 6 – Mapa de precipitação dos dias 14, 15, 16, 17 de outubro.

Fonte: Laudo Meteorológico Climatempo



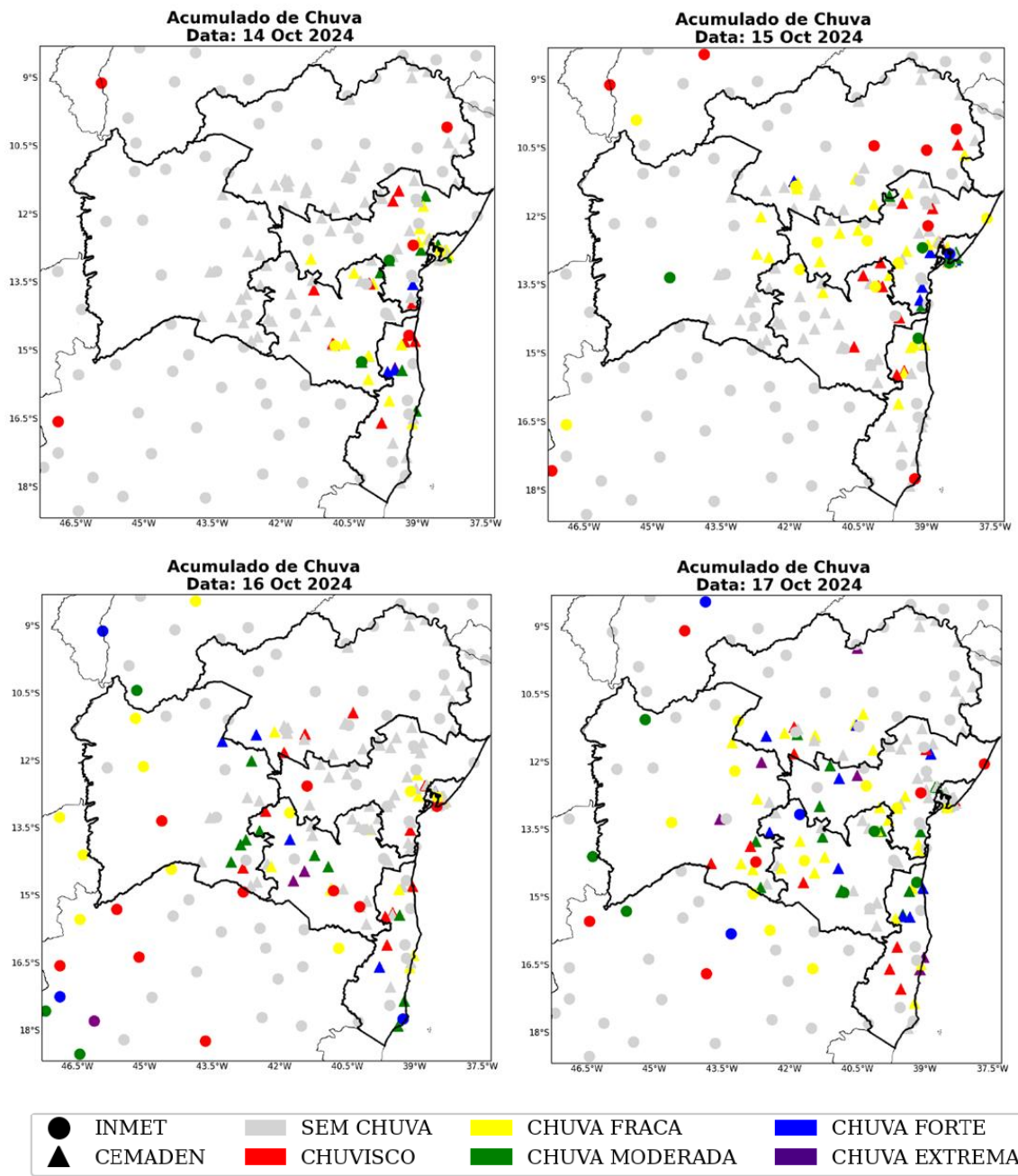

Figura 7 – Mapa de precipitação dos dias 18 e 19 de outubro.

Fonte: Laudo Meteorológico Climatempo

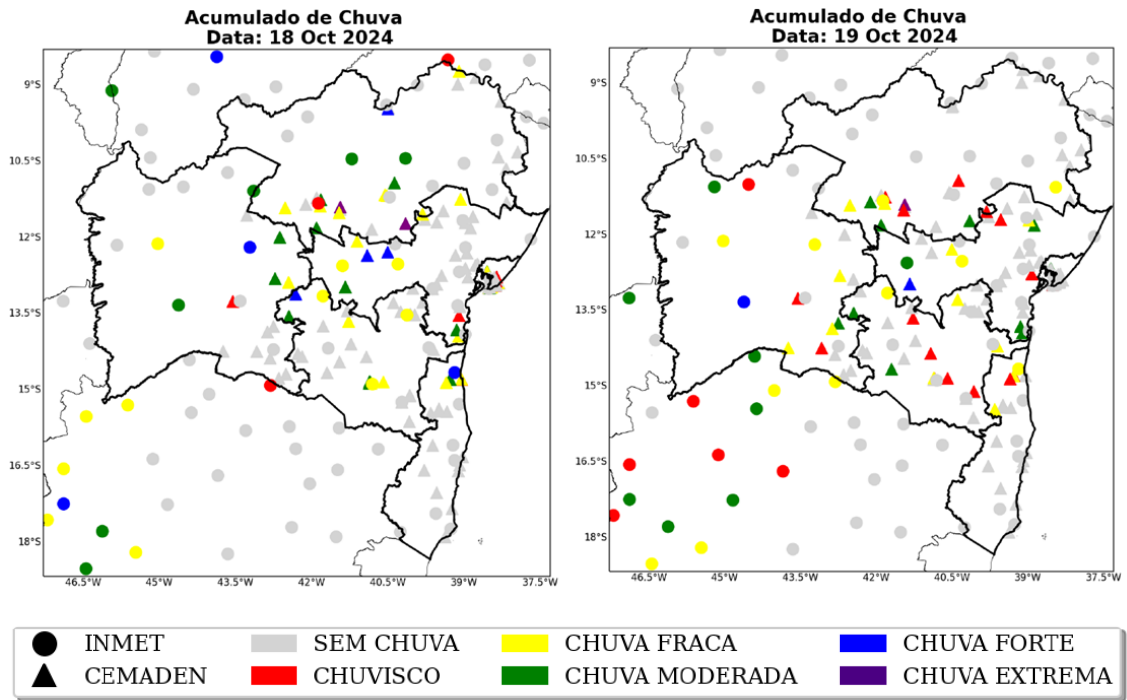

Figura 8 – Mapa de precipitação acumulada de 10 a 22 de outubro.

Fonte: Laudo Meteorológico Climatempo

Na Figura 9, demonstra-se o quantitativo acumulado dos raios nuvem-solo, visto que são os tipos de raios que apresentam o maior impacto à infraestrutura e vida humana. Nota-se que houve descargas atmosféricas em toda Bahia com uma alta densidade, caracterizando a ocorrência de uma tempestade de raios sobre o estado.

## Ocorrência de Raios Período: 10 Oct - 22 Oct 2024

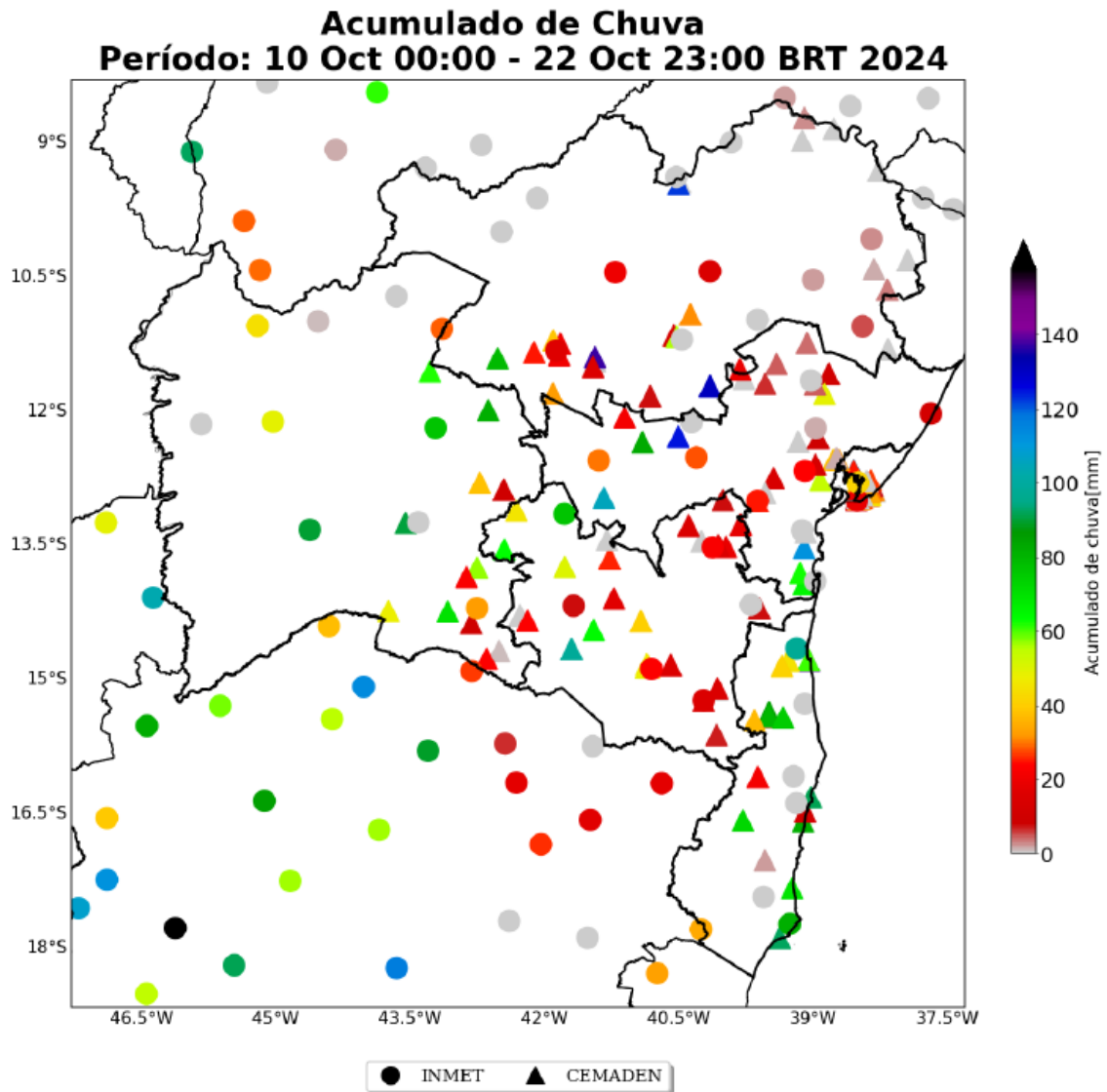

Figura 9 – Mapa de ocorrência de raios acumulado de 10 a 22 de outubro.

Fonte: Laudo Meteorológico Climatempo

A seguir são apresentadas as imagens realçadas do satélite GOES-16 para o período de 15 a 21 de outubro. Os tons em amarelo, vermelho e rosa indicam a presença de nuvens de grande desenvolvimento vertical, geralmente associadas à ocorrência de tempo severo. Apesar disso, na região tropical, é comum a ocorrência de nuvens baixas com topos quentes. Isso

acontece, pois, a atmosfera apresenta uma temperatura mais alta e uma extensão vertical maior. Por isso, nessa região, mesmo a ocorrência de nebulosidade baixa tem potencial para provocar grandes volumes de chuva.

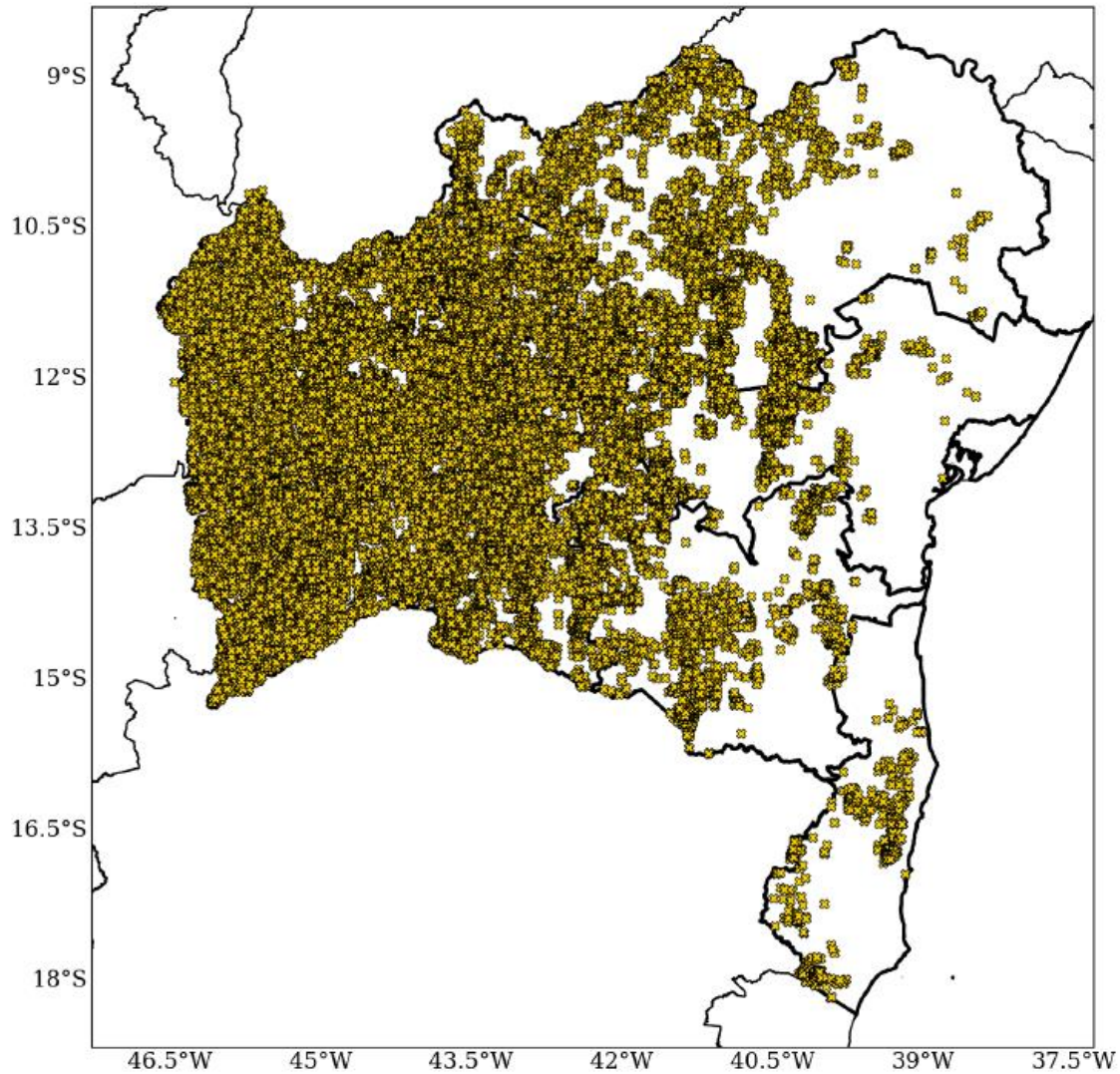
De acordo com o Laudo Meteorológico da Climatempo, anexo V.

“No dia 15 de outubro (Figuras 10), a nebulosidade presente na região ganhou força significativamente, aumentando o potencial para riscos meteorológicos em toda a área de concessão da Neoenergia-COELBA. Os impactos estão associados a chuvas intensas, fortes rajadas de vento e grande quantidade de descargas elétricas. Os dias que apresentaram maior potencial para transtornos relacionados a condições do tempo foram entre 17 de outubro e 21 de outubro.”



Figura 10 – Imagens realçadas do satélite GOES-16 das 00h00, 03h00, 06h00, 09h00, 12h00, 15h00, 18h00, e 21h00 do dia 15 de outubro de 2024. Fonte: Climatempo





Figura 11 – Imagens realçadas do satélite GOES-16 das 00h00, 03h00, 06h00, 09h00, 12h00, 15h00, 18h00, e 21h00 do dia 16 de outubro de 2024. Fonte: Climatempo

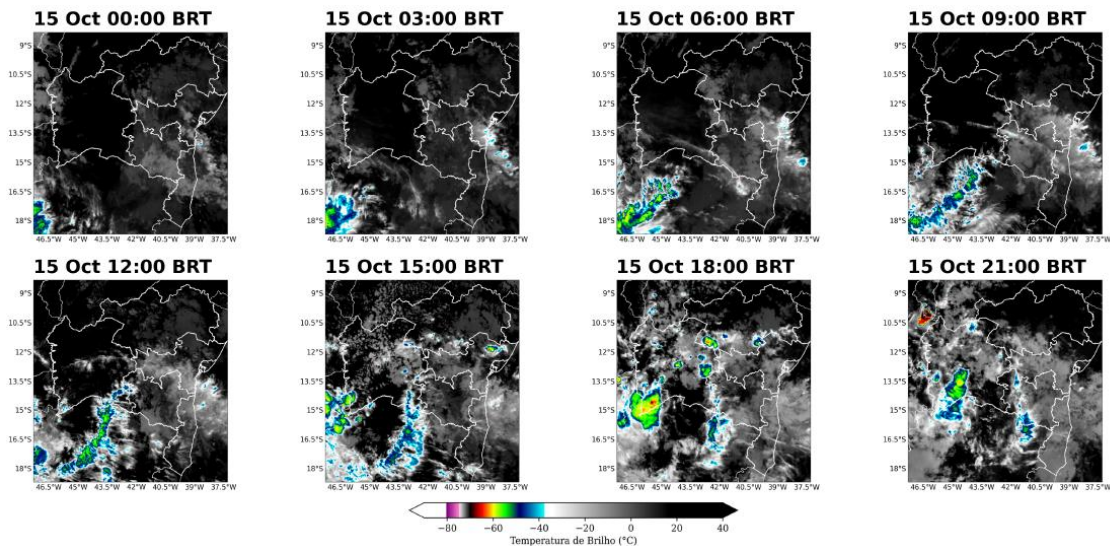

Figura 12 – Imagens realçadas do satélite GOES-16 das 00h00, 03h00, 06h00, 09h00, 12h00, 15h00, 18h00, e 21h00 do dia 17 de outubro de 2024. Fonte: Climatempo

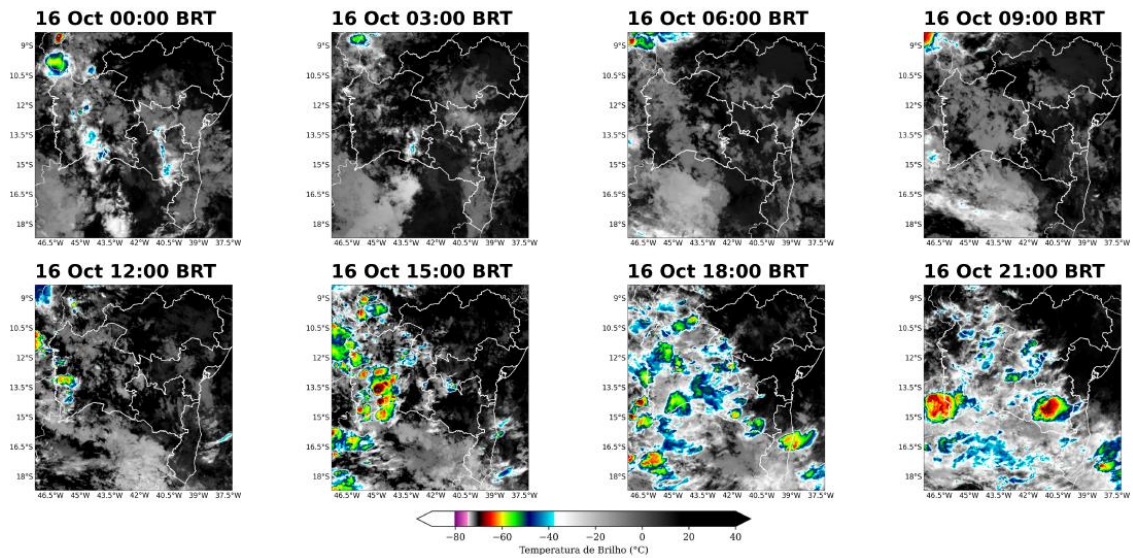

Figura 13 – Imagens realçadas do satélite GOES-16 das 00h00, 03h00, 06h00, 09h00, 12h00, 15h00, 18h00, e 21h00 do dia 18 de outubro de 2024. Fonte: Climatempo

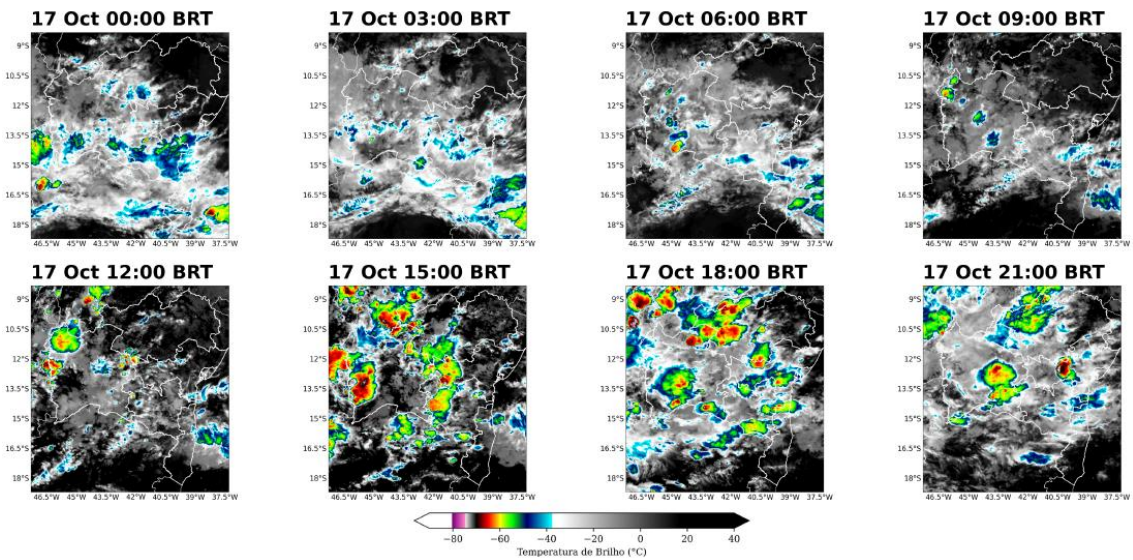

Figura 14 – Imagens realçadas do satélite GOES-16 das 00h00, 03h00, 06h00, 09h00, 12h00, 15h00, 18h00, e 21h00 do dia 19 de outubro de 2024. Fonte: Climatempo



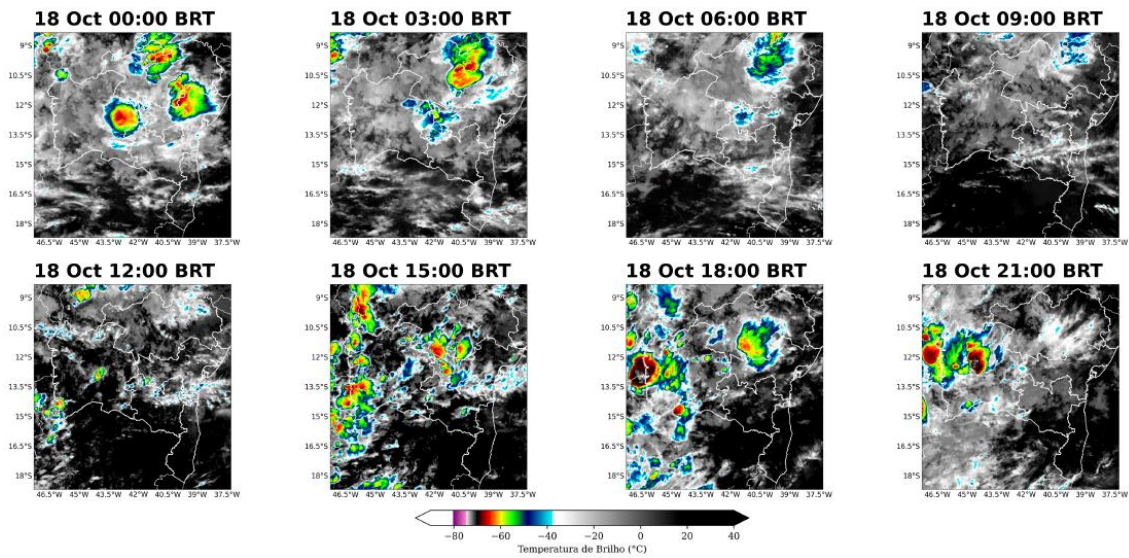

Figura 15 – Imagens realçadas do satélite GOES-16 das 00h00, 03h00, 06h00, 09h00, 12h00, 15h00, 18h00, e 21h00 do dia 20 de outubro de 2024. Fonte: Climatempo

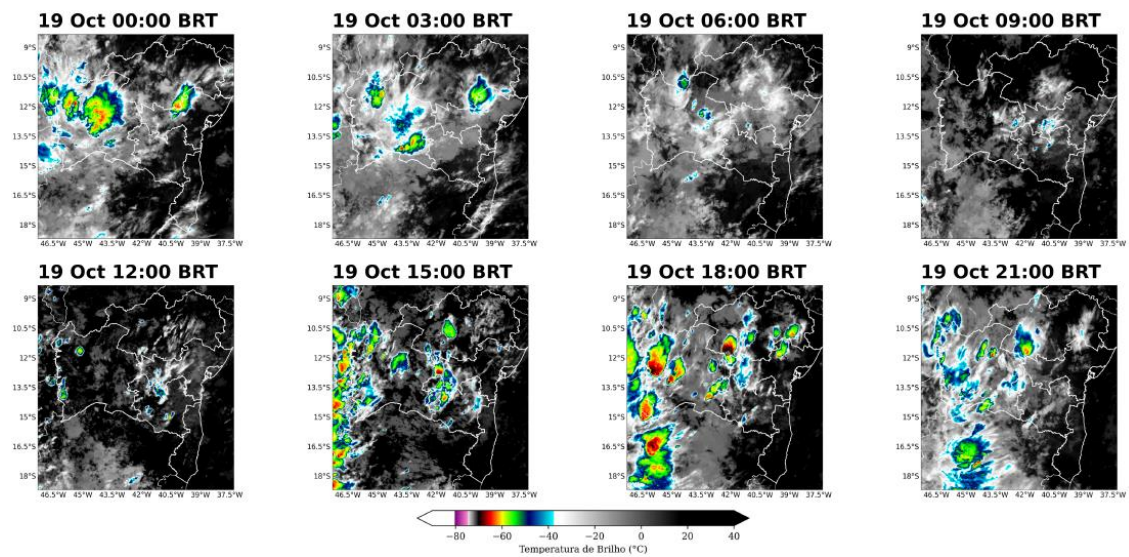

Figura 16 – Imagens realçadas do satélite GOES-16 das 00h00, 03h00, 06h00, 09h00, 12h00, 15h00, 18h00, e 21h00 do dia 21 de outubro de 2024. Fonte: Climatempo

#### 4.16.2. Matérias Jornalísticas

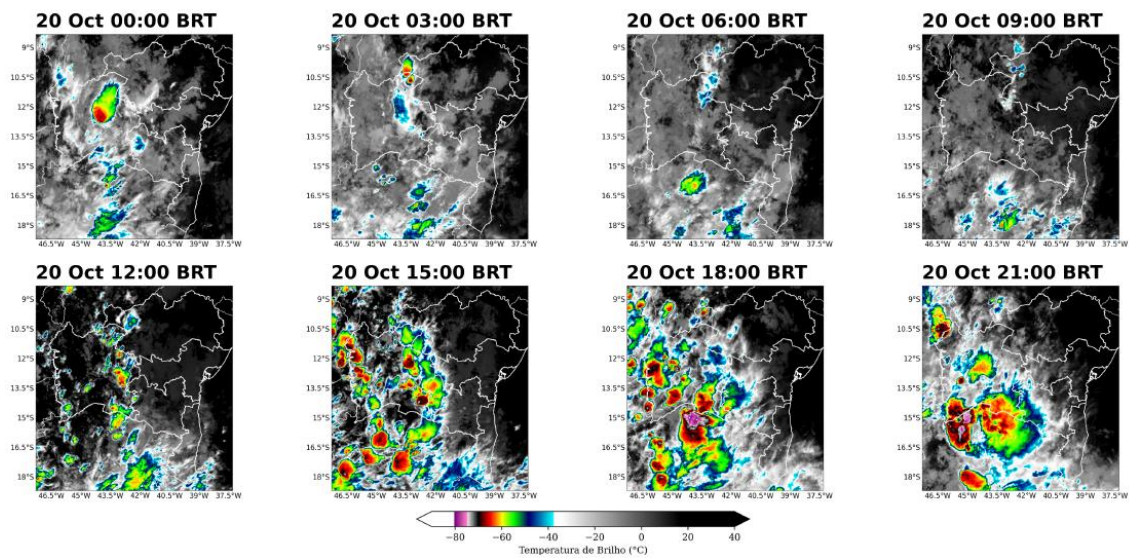
Destacam-se abaixo algumas reportagens relacionadas ao evento ocorrido.

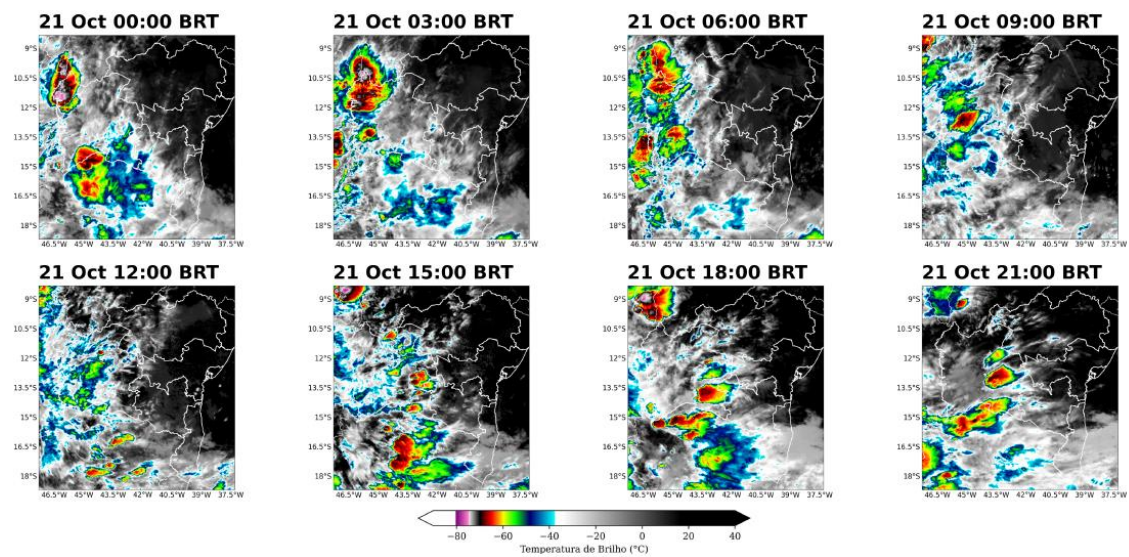

**Portal do Cerrado**

INÍCIO MUNDO BRASIL BAHIA ESPORTES SAÚDE CIDADES NEGÓCIOS ENTRETENIMENTO

ÚLTIMAS NOTÍCIAS > [ 18 de dezembro de 2024 ] Oeste da Bahia supera Minas e se torna o maior polo de irrigação do Brasil > BAHIA

PESQUISAR ...

ÚLTIMAS NOTÍCIAS:

**FORMOSA DO RIO PRETO**

**Quase 200 cidades da Bahia tem alerta amarelo para chuvas intensas**

Formosa do Rio Preto, Bom Jesus da Lapa, Capim Grosso e Juazeiro são alguns dos municípios afetados

18 de outubro de 2024 Darlan Alves Lustosa Brasil 0

Além de apreensão de documentos e aparelhos eletrônicos houve o afastamento de servidores.

**Polícia Civil detalha Operação USG em Formosa do Rio Preto**

18 de dezembro de 2024 0

A Operação USG deflagrada na terça-feira (17) em Formosa do Rio Preto, pelo Departamento de Repressão e Combate à Corrupção, ao Crime Organizado e à Lavagem de Dinheiro (Draco), por meio da Delegacia Estadual de

Figura 17 – Publicação na mídia.

Fonte: Portal do Cerrado. Publicado em 18/10/2024. Acesso em: 19/12/2024

Link: [https://portaldocerrado.com/alerta-amarelo-bahia-chuvas-intensas-17-19-outubro-2024/#google\\_vignette](https://portaldocerrado.com/alerta-amarelo-bahia-chuvas-intensas-17-19-outubro-2024/#google_vignette)





The screenshot shows a news article on the Terra website. The header includes the Terra logo and navigation links like 'TERRA MAIL', 'LOJA VIRTUAL WIX', 'VIVO FIBRA', 'NBA', 'TERRA ASTRAL', and 'TERRA MEU NEGÓCIO'. Below the header, there's a breadcrumb trail: 'Capa > Notícias > Previsão do Tempo'. A secondary navigation bar contains buttons for 'BRASIL', 'MUNDO', 'CHECAMOS', 'LOTÉRIAS', 'PREVISÃO DO TEMPO', 'GUILHERME MAZIEIRO', and 'VÍDEO'. The main article title is 'Chuva aumenta no Nordeste'. The sub-headline reads: 'Tempo fica mais instável neste começo de semana no estado da Bahia. Instabilidades avançam mais para o interior da Região nos próximos dias'. The article is dated '13 out 2024 - 11h35' and includes 'Compartilhar' and 'Exibir comentários' buttons. A text-to-speech player is visible with the text 'Ouvir texto' and a progress bar at 0:00. A banner for 'ENCONTRO ESTUDANTIL DA REDE ESTADUAL DE EDUCAÇÃO' is dated '17 A 19 DE DEZEMBRO'. The main text of the article states: 'O avanço de uma frente fria nesta segunda-feira, 14 de outubro, aumenta as condições de chuva já neste início de semana no sul da Bahia. Na terça-feira (15), o sistema avança ainda em alto mar na altura do estado, reforçando as instabilidades. O tempo fica bem mais instável na região do Recôncavo baiano e há previsão de bastante chuva, especialmente ao da terça e da quarta-feira (16).'

Figura 18 – Publicação na mídia.

Fonte: Terra. Publicado em 13/10/2024. Acesso em: 19/12/2024

Link: [https://www.terra.com.br/noticias/previsao-do-tempo/chuva-aumenta-no-nordeste,2e5c9594fa0dddf063fcf96238acf6d8as4edal.html#google\\_vignette](https://www.terra.com.br/noticias/previsao-do-tempo/chuva-aumenta-no-nordeste,2e5c9594fa0dddf063fcf96238acf6d8as4edal.html#google_vignette)

Brasil

## Chuvas intensas chegam ao Nordeste, mas foco de tempestades segue no Centro-Oeste; veja a previsão

Inmet emitiu um alerta de chuvas intensas para diversos estados do Norte, Centro-Oeste, Sudeste e Nordeste

Por O Globo — Rio de Janeiro  
17/10/2024 00h00 - Atualizado há 2 meses



Poste destruído por árvore derrubada por tempestade no bairro do Campo Limpo, em São Paulo (SP) — Foto: Edilson Dantas/Agência O GLOBO

Figura 19 – Publicação na mídia.

Fonte: O Globo. Publicado em 17/10/2024. Acesso em: 19/12/2024

Link: <https://oglobo.globo.com/brasil/noticia/2024/10/17/chuvas-intensas-chegam-ao-nordeste-mas-foco-de-tempestades-segue-no-centro-oeste-veja-a-previsao.ghtml>

## Vitória da Conquista registra acumulado de quase 40mm de chuva em três dias

A Prefeitura informou estar monitorando de perto a situação das chuvas e pontos de alagamento na cidade.

Por Redação | Jornal Conquista  
Publicado em 20/10/2024 - às 13:27



Foto: Reprodução

O forte calor que fazia nas últimas semanas foram amenizados desde a última quarta-feira (16), quando as chuvas têm marcado presença em Vitória da Conquista. De acordo com informações da Defesa Civil, a cidade tem registrado um acumulado médio de 39,89mm de chuva nos últimos três dias.

Figura 20 – Publicação na mídia.

| Fonte: O Globo. Publicado em 20/10/2024. Acesso em: 19/12/2024

| Link: <https://jornalconquista.com.br/2024/10/20/vitoria-da-conquista-registra-acumulado-de-quase-40mm-de-chuva-em-tres->

dias/#:~:text=De%20acordo%20com%20informa%C3%A7%C3%B5es%20da,Bacelar%2C%20com%206%2C92mm.

### 4.16.3. Registros Fotográficos

Destacam-se registros feitos por colaboradores durante a tentativa de prestação de serviços no período.



*Figura 21 – Registro feito por colaborador*



*Figura 22 – Registro feito por colaborador*





*Figura 23 – Registro feito por colaborador*



*Figura 24 – Registro feito por colaborador*



Figura 25 – Registro feito por colaborador





*Figura 26 – Registro feito por colaborador*



Figura 27 – Registro feito por colaborador





*Figura 28 – Registro feito por colaborador*



*Figura 29 – Registro feito por colaborador*



*Figura 30 – Registro feito por colaborador*





Figura 31 – Registro feito por colaborador



Figura 32 – Registro feito por colaborador



*Figura 33 – Registro feito por colaborador*





*Figura 34 – Registro feito por colaborador*



*Figura 35 – Registro feito por colaborador*



*Figura 36 – Registro feito por colaborador*





*Figura 37 – Registro feito por colaborador*



Figura 38 – Registro feito por colaborador no município de Romário em 18 de outubro de 2024



Figura 39 – Registro feito por colaborador





Figura 40 – Registro feito por colaborador no município de Romário em 18 de outubro de 2024



Figura 41 – Registro feito por colaborador no município de Romário em 18 de outubro de 2024





Figura 42 – Registro feito por colaborador no município de Romário em 18 de outubro de 2024



*Figura 43 – Registro feito por colaborador*





*Figura 44 – Registro feito por colaborador*





*Figura 45 – Registro feito por colaborador*



Figura 46 – Registro feito por colaborador



*Figura 47 – Registro feito por colaborador*





*Figura 48 – Registro feito por colaborador*





*Figura 49 – Registro feito por colaborador*



*Figura 50 – Registro feito por colaborador*





*Figura 51 – Registro feito por colaborador*



*Figura 52 – Registro feito por colaborador*





*Figura 53 – Registro feito por colaborador*



*Figura 54 – Registro feito por colaborador no município de Presidente Jânio Quadros em 17 de outubro de 2024*





*Figura 55 – Registro feito por colaborador*



*Figura 56 – Registro feito por colaborador*





*Figura 57 – Registro feito por colaborador no município Presidente Jânio Quadros em 17 de outubro de 2024*



*Figura 58 – Registro feito por colaborador*





*Figura 59 – Registro feito por colaborador*





*Figura 60 – Registro feito por colaborador*





*Figura 61 – Registro feito por colaborador*





*Figura 62 – Registro feito por colaborador*





*Figura 63 – Registro feito por colaborador*





*Figura 64 – Registro feito por colaborador*





*Figura 65 – Registro feito por colaborador*





*Figura 66 – Registro feito por colaborador*





*Figura 67 – Registro feito por colaborador*





*Figura 68 – Registro feito por colaborador*



*Figura 69 – Registro feito por colaborador*



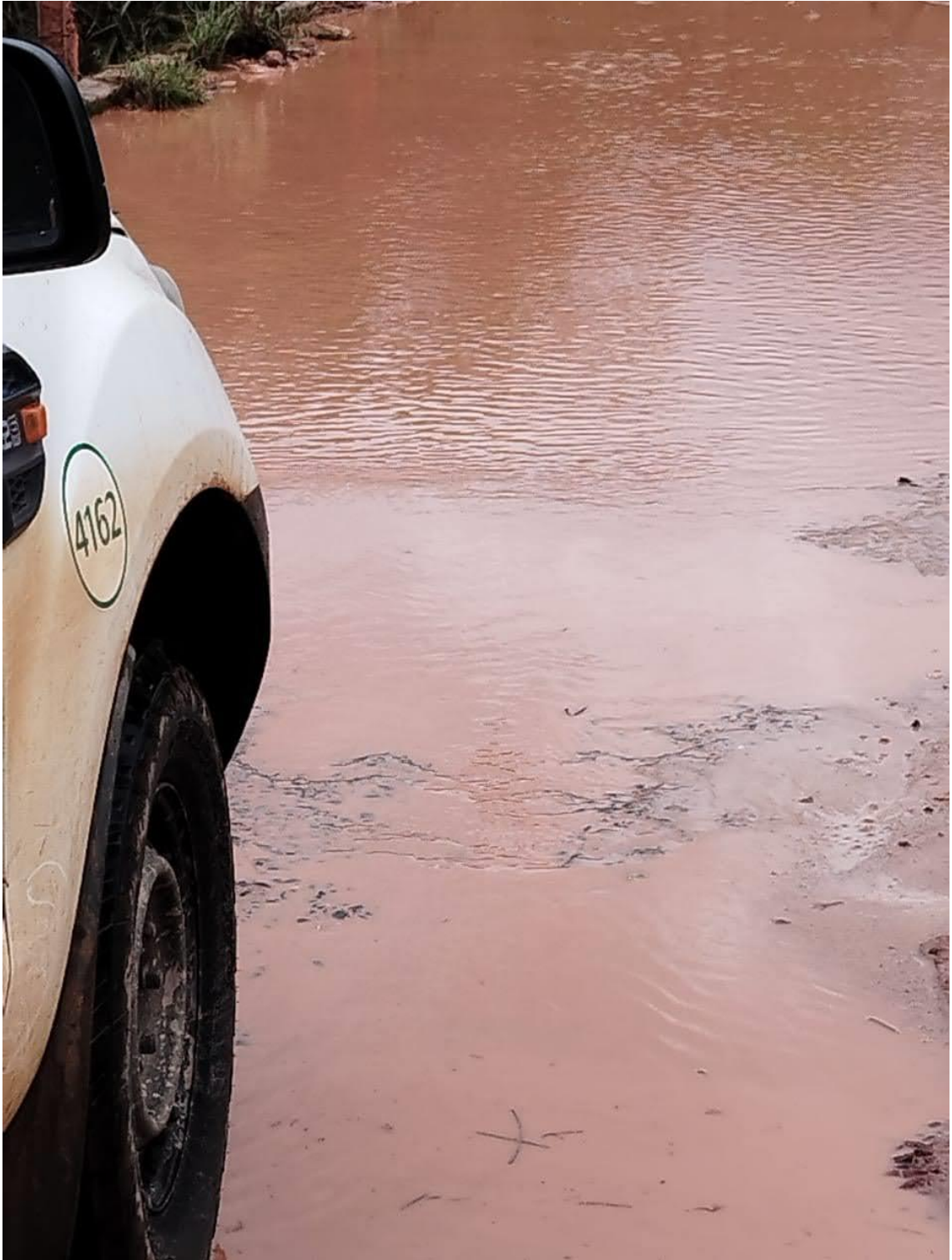

*Figura 70 – Registro feito por colaborador*





*Figura 71 – Registro feito por colaborador*



*Figura 72 – Registro feito por colaborador*



*Figura 73 – Registro feito por colaborador*





*Figura 74 – Registro feito por colaborador*



*Figura 75 – Registro feito por colaborador*



*Figura 76 – Registro feito por colaborador*





*Figura 77 – Registro feito por colaborador*



*Figura 78 – Registro feito por colaborador*





*Figura 79 – Registro feito por colaborador*



## Anexo I

Relação das ocorrências e fatos geradores que tiveram interrupções expurgadas:

Tabela 4 – Ocorrências e Causas

OCORRÊNCIA	CAUSA
2024_10_16606	INTERNO - NAO PROGRAMADA - MEIO AMBIENTE - DESCARGA ATMOSFERICA
2024_10_16834	INTERNO - NAO PROGRAMADA - MEIO AMBIENTE - DESCARGA ATMOSFERICA
2024_10_19660	INTERNO - NAO PROGRAMADA - MEIO AMBIENTE - VENTO
2024_10_19665	INTERNO - NAO PROGRAMADA - MEIO AMBIENTE - VENTO
2024_10_19690	INTERNO - NAO PROGRAMADA - MEIO AMBIENTE - VENTO
2024_10_19708	INTERNO - NAO PROGRAMADA - MEIO AMBIENTE - DESCARGA ATMOSFERICA
2024_10_19717	INTERNO - NAO PROGRAMADA - MEIO AMBIENTE - VENTO
2024_10_19724	INTERNO - NAO PROGRAMADA - MEIO AMBIENTE - DESCARGA ATMOSFERICA
2024_10_19849	INTERNO - NAO PROGRAMADA - MEIO AMBIENTE - DESCARGA ATMOSFERICA
2024_10_19953	INTERNO - NAO PROGRAMADA - MEIO AMBIENTE - ARVORE OU VEGETACAO
2024_10_19955	INTERNO - NAO PROGRAMADA - MEIO AMBIENTE - VENTO
2024_10_19985	INTERNO - NAO PROGRAMADA - MEIO AMBIENTE - ARVORE OU VEGETACAO
2024_10_20006	INTERNO - NAO PROGRAMADA - MEIO AMBIENTE - ARVORE OU VEGETACAO
2024_10_20171	INTERNO - NAO PROGRAMADA - MEIO AMBIENTE - ARVORE OU VEGETACAO
2024_10_20458	INTERNO - NAO PROGRAMADA - MEIO AMBIENTE - ARVORE OU VEGETACAO
2024_10_20592	INTERNO - NAO PROGRAMADA - MEIO AMBIENTE - ARVORE OU VEGETACAO
2024_10_20597	INTERNO - NAO PROGRAMADA - MEIO AMBIENTE - DESCARGA ATMOSFERICA
2024_10_20852	INTERNO - NAO PROGRAMADA - MEIO AMBIENTE - VENTO
2024_10_20854	INTERNO - NAO PROGRAMADA - MEIO AMBIENTE - VENTO
2024_10_20907	INTERNO - NAO PROGRAMADA - MEIO AMBIENTE - DESCARGA ATMOSFERICA
2024_10_20970	INTERNO - NAO PROGRAMADA - MEIO AMBIENTE - VENTO
2024_10_20996	INTERNO - NAO PROGRAMADA - MEIO AMBIENTE - VENTO
2024_10_21066	INTERNO - NAO PROGRAMADA - MEIO AMBIENTE - ARVORE OU VEGETACAO
2024_10_21212	INTERNO - NAO PROGRAMADA - MEIO AMBIENTE - VENTO
2024_10_21217	INTERNO - NAO PROGRAMADA - MEIO AMBIENTE - DESCARGA ATMOSFERICA
2024_10_21476	INTERNO - NAO PROGRAMADA - MEIO AMBIENTE - ARVORE OU VEGETACAO
2024_10_21489	INTERNO - NAO PROGRAMADA - MEIO AMBIENTE - ARVORE OU VEGETACAO

OCORRÊNCIA	CAUSA
2024_10_21530	INTERNO - NAO PROGRAMADA - MEIO AMBIENTE - VENTO
2024_10_21560	INTERNO - NAO PROGRAMADA - MEIO AMBIENTE - ARVORE OU VEGETACAO
2024_10_21569	INTERNO - NAO PROGRAMADA - MEIO AMBIENTE - DESCARGA ATMOSFERICA
2024_10_21583	INTERNO - NAO PROGRAMADA - MEIO AMBIENTE - VENTO
2024_10_21604	INTERNO - NAO PROGRAMADA - MEIO AMBIENTE - ARVORE OU VEGETACAO
2024_10_21606	INTERNO - NAO PROGRAMADA - MEIO AMBIENTE - VENTO
2024_10_21663	INTERNO - NAO PROGRAMADA - MEIO AMBIENTE - ARVORE OU VEGETACAO
2024_10_21669	INTERNO - NAO PROGRAMADA - MEIO AMBIENTE - DESCARGA ATMOSFERICA
2024_10_21671	INTERNO - NAO PROGRAMADA - MEIO AMBIENTE - VENTO
2024_10_21672	INTERNO - NAO PROGRAMADA - MEIO AMBIENTE - DESCARGA ATMOSFERICA
2024_10_21704	INTERNO - NAO PROGRAMADA - MEIO AMBIENTE - VENTO
2024_10_21741	INTERNO - NAO PROGRAMADA - MEIO AMBIENTE - VENTO
2024_10_21755	INTERNO - NAO PROGRAMADA - MEIO AMBIENTE - VENTO
2024_10_21778	INTERNO - NAO PROGRAMADA - MEIO AMBIENTE - DESCARGA ATMOSFERICA
2024_10_21830	INTERNO - NAO PROGRAMADA - MEIO AMBIENTE - ARVORE OU VEGETACAO
2024_10_21865	INTERNO - NAO PROGRAMADA - MEIO AMBIENTE - VENTO
2024_10_21873	INTERNO - NAO PROGRAMADA - MEIO AMBIENTE - VENTO
2024_10_21896	INTERNO - NAO PROGRAMADA - MEIO AMBIENTE - ARVORE OU VEGETACAO
2024_10_21913	INTERNO - NAO PROGRAMADA - MEIO AMBIENTE - DESCARGA ATMOSFERICA
2024_10_21929	INTERNO - NAO PROGRAMADA - MEIO AMBIENTE - VENTO
2024_10_21933	INTERNO - NAO PROGRAMADA - MEIO AMBIENTE - VENTO
2024_10_21964	INTERNO - NAO PROGRAMADA - MEIO AMBIENTE - DESCARGA ATMOSFERICA
2024_10_22008	INTERNO - NAO PROGRAMADA - MEIO AMBIENTE - ARVORE OU VEGETACAO
2024_10_22079	INTERNO - NAO PROGRAMADA - MEIO AMBIENTE - DESCARGA ATMOSFERICA
2024_10_22083	INTERNO - NAO PROGRAMADA - MEIO AMBIENTE - ARVORE OU VEGETACAO
2024_10_22089	INTERNO - NAO PROGRAMADA - MEIO AMBIENTE - VENTO
2024_10_22101	INTERNO - NAO PROGRAMADA - MEIO AMBIENTE - ARVORE OU VEGETACAO
2024_10_22121	INTERNO - NAO PROGRAMADA - MEIO AMBIENTE - ARVORE OU VEGETACAO
2024_10_22138	INTERNO - NAO PROGRAMADA - MEIO AMBIENTE - ARVORE OU VEGETACAO
2024_10_22144	INTERNO - NAO PROGRAMADA - MEIO AMBIENTE - DESCARGA ATMOSFERICA
2024_10_22178	INTERNO - NAO PROGRAMADA - MEIO AMBIENTE - VENTO

<b>OCORRÊNCIA</b>	<b>CAUSA</b>
2024_10_22186	INTERNO - NAO PROGRAMADA - MEIO AMBIENTE - VENTO
2024_10_22245	INTERNO - NAO PROGRAMADA - MEIO AMBIENTE - VENTO
2024_10_22335	INTERNO - NAO PROGRAMADA - MEIO AMBIENTE - DESCARGA ATMOSFERICA
2024_10_22372	INTERNO - NAO PROGRAMADA - MEIO AMBIENTE - VENTO
2024_10_22434	INTERNO - NAO PROGRAMADA - MEIO AMBIENTE - VENTO
2024_10_22452	INTERNO - NAO PROGRAMADA - MEIO AMBIENTE - VENTO
2024_10_22492	INTERNO - NAO PROGRAMADA - MEIO AMBIENTE - DESCARGA ATMOSFERICA
2024_10_22498	INTERNO - NAO PROGRAMADA - MEIO AMBIENTE - VENTO
2024_10_22509	INTERNO - NAO PROGRAMADA - MEIO AMBIENTE - ARVORE OU VEGETACAO
2024_10_22512	INTERNO - NAO PROGRAMADA - MEIO AMBIENTE - ARVORE OU VEGETACAO
2024_10_22563	INTERNO - NAO PROGRAMADA - MEIO AMBIENTE - DESCARGA ATMOSFERICA
2024_10_22569	INTERNO - NAO PROGRAMADA - MEIO AMBIENTE - ARVORE OU VEGETACAO
2024_10_22604	INTERNO - NAO PROGRAMADA - MEIO AMBIENTE - DESCARGA ATMOSFERICA
2024_10_22667	INTERNO - NAO PROGRAMADA - MEIO AMBIENTE - VENTO
2024_10_22671	INTERNO - NAO PROGRAMADA - MEIO AMBIENTE - DESCARGA ATMOSFERICA
2024_10_22672	INTERNO - NAO PROGRAMADA - MEIO AMBIENTE - DESCARGA ATMOSFERICA
2024_10_22673	INTERNO - NAO PROGRAMADA - MEIO AMBIENTE - ARVORE OU VEGETACAO
2024_10_22692	INTERNO - NAO PROGRAMADA - MEIO AMBIENTE - ARVORE OU VEGETACAO
2024_10_22705	INTERNO - NAO PROGRAMADA - MEIO AMBIENTE - DESCARGA ATMOSFERICA
2024_10_22725	INTERNO - NAO PROGRAMADA - MEIO AMBIENTE - DESCARGA ATMOSFERICA
2024_10_22728	INTERNO - NAO PROGRAMADA - MEIO AMBIENTE - ARVORE OU VEGETACAO
2024_10_22876	INTERNO - NAO PROGRAMADA - MEIO AMBIENTE - VENTO
2024_10_22949	INTERNO - NAO PROGRAMADA - MEIO AMBIENTE - ARVORE OU VEGETACAO
2024_10_22962	INTERNO - NAO PROGRAMADA - MEIO AMBIENTE - ARVORE OU VEGETACAO
2024_10_23094	INTERNO - NAO PROGRAMADA - MEIO AMBIENTE - VENTO
2024_10_23113	INTERNO - NAO PROGRAMADA - MEIO AMBIENTE - ARVORE OU VEGETACAO
2024_10_23193	INTERNO - NAO PROGRAMADA - MEIO AMBIENTE - VENTO
2024_10_23209	INTERNO - NAO PROGRAMADA - MEIO AMBIENTE - VENTO
2024_10_23271	INTERNO - NAO PROGRAMADA - MEIO AMBIENTE - DESCARGA ATMOSFERICA
2024_10_23395	INTERNO - NAO PROGRAMADA - MEIO AMBIENTE - VENTO
2024_10_23495	INTERNO - NAO PROGRAMADA - MEIO AMBIENTE - ARVORE OU VEGETACAO



OCORRÊNCIA	CAUSA
2024_10_23524	INTERNO - NAO PROGRAMADA - MEIO AMBIENTE - ARVORE OU VEGETACAO
2024_10_23529	INTERNO - NAO PROGRAMADA - MEIO AMBIENTE - ARVORE OU VEGETACAO
2024_10_23536	INTERNO - NAO PROGRAMADA - MEIO AMBIENTE - ARVORE OU VEGETACAO
2024_10_23620	INTERNO - NAO PROGRAMADA - MEIO AMBIENTE - VENTO
2024_10_23637	INTERNO - NAO PROGRAMADA - MEIO AMBIENTE - ARVORE OU VEGETACAO
2024_10_23719	INTERNO - NAO PROGRAMADA - MEIO AMBIENTE - VENTO
2024_10_23795	INTERNO - NAO PROGRAMADA - MEIO AMBIENTE - ARVORE OU VEGETACAO
2024_10_23866	INTERNO - NAO PROGRAMADA - MEIO AMBIENTE - ARVORE OU VEGETACAO
2024_10_23885	INTERNO - NAO PROGRAMADA - MEIO AMBIENTE - ARVORE OU VEGETACAO
2024_10_23896	INTERNO - NAO PROGRAMADA - MEIO AMBIENTE - ARVORE OU VEGETACAO
2024_10_24064	INTERNO - NAO PROGRAMADA - MEIO AMBIENTE - VENTO
2024_10_24086	INTERNO - NAO PROGRAMADA - MEIO AMBIENTE - ARVORE OU VEGETACAO
2024_10_24102	INTERNO - NAO PROGRAMADA - MEIO AMBIENTE - VENTO
2024_10_24117	INTERNO - NAO PROGRAMADA - MEIO AMBIENTE - ARVORE OU VEGETACAO
2024_10_24209	INTERNO - NAO PROGRAMADA - MEIO AMBIENTE - ARVORE OU VEGETACAO
2024_10_24256	INTERNO - NAO PROGRAMADA - MEIO AMBIENTE - ARVORE OU VEGETACAO
2024_10_24324	INTERNO - NAO PROGRAMADA - MEIO AMBIENTE - VENTO
2024_10_24414	INTERNO - NAO PROGRAMADA - MEIO AMBIENTE - DESCARGA ATMOSFERICA
2024_10_24435	INTERNO - NAO PROGRAMADA - MEIO AMBIENTE - VENTO
2024_10_24480	INTERNO - NAO PROGRAMADA - MEIO AMBIENTE - VENTO
2024_10_24587	INTERNO - NAO PROGRAMADA - MEIO AMBIENTE - ARVORE OU VEGETACAO
2024_10_24594	INTERNO - NAO PROGRAMADA - MEIO AMBIENTE - DESCARGA ATMOSFERICA
2024_10_24602	INTERNO - NAO PROGRAMADA - MEIO AMBIENTE - ARVORE OU VEGETACAO
2024_10_24646	INTERNO - NAO PROGRAMADA - MEIO AMBIENTE - ARVORE OU VEGETACAO
2024_10_24670	INTERNO - NAO PROGRAMADA - MEIO AMBIENTE - VENTO
2024_10_24703	INTERNO - NAO PROGRAMADA - MEIO AMBIENTE - DESCARGA ATMOSFERICA
2024_10_24725	INTERNO - NAO PROGRAMADA - MEIO AMBIENTE - DESCARGA ATMOSFERICA
2024_10_24781	INTERNO - NAO PROGRAMADA - MEIO AMBIENTE - ARVORE OU VEGETACAO
2024_10_24812	INTERNO - NAO PROGRAMADA - MEIO AMBIENTE - VENTO
2024_10_24842	INTERNO - NAO PROGRAMADA - MEIO AMBIENTE - DESCARGA ATMOSFERICA
2024_10_24866	INTERNO - NAO PROGRAMADA - MEIO AMBIENTE - VENTO

OCORRÊNCIA	CAUSA
2024_10_24881	INTERNO - NAO PROGRAMADA - MEIO AMBIENTE - DESCARGA ATMOSFERICA
2024_10_24968	INTERNO - NAO PROGRAMADA - MEIO AMBIENTE - ARVORE OU VEGETACAO
2024_10_25007	INTERNO - NAO PROGRAMADA - MEIO AMBIENTE - ARVORE OU VEGETACAO
2024_10_25014	INTERNO - NAO PROGRAMADA - MEIO AMBIENTE - VENTO
2024_10_25019	INTERNO - NAO PROGRAMADA - MEIO AMBIENTE - DESCARGA ATMOSFERICA
2024_10_25285	INTERNO - NAO PROGRAMADA - MEIO AMBIENTE - ARVORE OU VEGETACAO
2024_10_25293	INTERNO - NAO PROGRAMADA - MEIO AMBIENTE - ARVORE OU VEGETACAO
2024_10_25377	INTERNO - NAO PROGRAMADA - MEIO AMBIENTE - DESCARGA ATMOSFERICA
2024_10_25412	INTERNO - NAO PROGRAMADA - MEIO AMBIENTE - ARVORE OU VEGETACAO
2024_10_25486	INTERNO - NAO PROGRAMADA - MEIO AMBIENTE - DESCARGA ATMOSFERICA
2024_10_25513	INTERNO - NAO PROGRAMADA - MEIO AMBIENTE - VENTO
2024_10_25588	INTERNO - NAO PROGRAMADA - MEIO AMBIENTE - VENTO
2024_10_25591	INTERNO - NAO PROGRAMADA - MEIO AMBIENTE - ARVORE OU VEGETACAO
2024_10_25657	INTERNO - NAO PROGRAMADA - MEIO AMBIENTE - VENTO
2024_10_25709	INTERNO - NAO PROGRAMADA - MEIO AMBIENTE - DESCARGA ATMOSFERICA
2024_10_25830	INTERNO - NAO PROGRAMADA - MEIO AMBIENTE - ARVORE OU VEGETACAO
2024_10_25840	INTERNO - NAO PROGRAMADA - MEIO AMBIENTE - ARVORE OU VEGETACAO
2024_10_25865	INTERNO - NAO PROGRAMADA - MEIO AMBIENTE - VENTO
2024_10_25883	INTERNO - NAO PROGRAMADA - MEIO AMBIENTE - DESCARGA ATMOSFERICA
2024_10_25929	INTERNO - NAO PROGRAMADA - MEIO AMBIENTE - ARVORE OU VEGETACAO
2024_10_25971	INTERNO - NAO PROGRAMADA - MEIO AMBIENTE - VENTO
2024_10_25973	INTERNO - NAO PROGRAMADA - MEIO AMBIENTE - VENTO
2024_10_25998	INTERNO - NAO PROGRAMADA - MEIO AMBIENTE - DESCARGA ATMOSFERICA
2024_10_26001	INTERNO - NAO PROGRAMADA - MEIO AMBIENTE - ARVORE OU VEGETACAO
2024_10_26003	INTERNO - NAO PROGRAMADA - MEIO AMBIENTE - VENTO
2024_10_26014	INTERNO - NAO PROGRAMADA - MEIO AMBIENTE - ARVORE OU VEGETACAO
2024_10_26135	INTERNO - NAO PROGRAMADA - MEIO AMBIENTE - DESCARGA ATMOSFERICA
2024_10_26242	INTERNO - NAO PROGRAMADA - MEIO AMBIENTE - VENTO
2024_10_26245	INTERNO - NAO PROGRAMADA - MEIO AMBIENTE - ARVORE OU VEGETACAO
2024_10_26348	INTERNO - NAO PROGRAMADA - MEIO AMBIENTE - VENTO
2024_10_26360	INTERNO - NAO PROGRAMADA - MEIO AMBIENTE - DESCARGA ATMOSFERICA

OCORRÊNCIA	CAUSA
2024_10_26361	INTERNO - NAO PROGRAMADA - MEIO AMBIENTE - VENTO
2024_10_26403	INTERNO - NAO PROGRAMADA - MEIO AMBIENTE - DESCARGA ATMOSFERICA
2024_10_26614	INTERNO - NAO PROGRAMADA - MEIO AMBIENTE - ARVORE OU VEGETACAO
2024_10_26673	INTERNO - NAO PROGRAMADA - MEIO AMBIENTE - ARVORE OU VEGETACAO
2024_10_26724	INTERNO - NAO PROGRAMADA - MEIO AMBIENTE - ARVORE OU VEGETACAO
2024_10_26767	INTERNO - NAO PROGRAMADA - MEIO AMBIENTE - ARVORE OU VEGETACAO
2024_10_26783	INTERNO - NAO PROGRAMADA - MEIO AMBIENTE - ARVORE OU VEGETACAO
2024_10_26807	INTERNO - NAO PROGRAMADA - MEIO AMBIENTE - VENTO
2024_10_26874	INTERNO - NAO PROGRAMADA - MEIO AMBIENTE - VENTO
2024_10_26904	INTERNO - NAO PROGRAMADA - MEIO AMBIENTE - ARVORE OU VEGETACAO
2024_10_26926	INTERNO - NAO PROGRAMADA - MEIO AMBIENTE - VENTO
2024_10_26960	INTERNO - NAO PROGRAMADA - MEIO AMBIENTE - ARVORE OU VEGETACAO
2024_10_27059	INTERNO - NAO PROGRAMADA - MEIO AMBIENTE - VENTO
2024_10_27091	INTERNO - NAO PROGRAMADA - MEIO AMBIENTE - ARVORE OU VEGETACAO
2024_10_27096	INTERNO - NAO PROGRAMADA - MEIO AMBIENTE - ARVORE OU VEGETACAO
2024_10_27102	INTERNO - NAO PROGRAMADA - MEIO AMBIENTE - VENTO
2024_10_27121	INTERNO - NAO PROGRAMADA - MEIO AMBIENTE - VENTO
2024_10_27125	INTERNO - NAO PROGRAMADA - MEIO AMBIENTE - VENTO
2024_10_27139	INTERNO - NAO PROGRAMADA - MEIO AMBIENTE - VENTO
2024_10_27233	INTERNO - NAO PROGRAMADA - MEIO AMBIENTE - VENTO
2024_10_27250	INTERNO - NAO PROGRAMADA - MEIO AMBIENTE - VENTO
2024_10_27277	INTERNO - NAO PROGRAMADA - MEIO AMBIENTE - VENTO
2024_10_27279	INTERNO - NAO PROGRAMADA - MEIO AMBIENTE - DESCARGA ATMOSFERICA
2024_10_27344	INTERNO - NAO PROGRAMADA - MEIO AMBIENTE - ARVORE OU VEGETACAO
2024_10_27358	INTERNO - NAO PROGRAMADA - MEIO AMBIENTE - VENTO
2024_10_27360	INTERNO - NAO PROGRAMADA - MEIO AMBIENTE - VENTO
2024_10_27411	INTERNO - NAO PROGRAMADA - MEIO AMBIENTE - DESCARGA ATMOSFERICA
2024_10_27444	INTERNO - NAO PROGRAMADA - MEIO AMBIENTE - VENTO
2024_10_27506	INTERNO - NAO PROGRAMADA - MEIO AMBIENTE - DESCARGA ATMOSFERICA
2024_10_27526	INTERNO - NAO PROGRAMADA - MEIO AMBIENTE - ARVORE OU VEGETACAO
2024_10_27555	INTERNO - NAO PROGRAMADA - MEIO AMBIENTE - ARVORE OU VEGETACAO



OCORRÊNCIA	CAUSA
2024_10_27615	INTERNO - NAO PROGRAMADA - MEIO AMBIENTE - ARVORE OU VEGETACAO
2024_10_27693	INTERNO - NAO PROGRAMADA - MEIO AMBIENTE - VENTO
2024_10_27807	INTERNO - NAO PROGRAMADA - MEIO AMBIENTE - VENTO
2024_10_27813	INTERNO - NAO PROGRAMADA - MEIO AMBIENTE - VENTO
2024_10_27857	INTERNO - NAO PROGRAMADA - MEIO AMBIENTE - DESCARGA ATMOSFERICA
2024_10_27860	INTERNO - NAO PROGRAMADA - MEIO AMBIENTE - ARVORE OU VEGETACAO
2024_10_27869	INTERNO - NAO PROGRAMADA - MEIO AMBIENTE - VENTO
2024_10_27886	INTERNO - NAO PROGRAMADA - MEIO AMBIENTE - ARVORE OU VEGETACAO
2024_10_27929	INTERNO - NAO PROGRAMADA - MEIO AMBIENTE - ARVORE OU VEGETACAO
2024_10_27994	INTERNO - NAO PROGRAMADA - MEIO AMBIENTE - VENTO
2024_10_28013	INTERNO - NAO PROGRAMADA - MEIO AMBIENTE - DESCARGA ATMOSFERICA
2024_10_28033	INTERNO - NAO PROGRAMADA - MEIO AMBIENTE - VENTO
2024_10_28107	INTERNO - NAO PROGRAMADA - MEIO AMBIENTE - ARVORE OU VEGETACAO
2024_10_28134	INTERNO - NAO PROGRAMADA - MEIO AMBIENTE - DESCARGA ATMOSFERICA
2024_10_28180	INTERNO - NAO PROGRAMADA - MEIO AMBIENTE - ARVORE OU VEGETACAO
2024_10_28314	INTERNO - NAO PROGRAMADA - MEIO AMBIENTE - ARVORE OU VEGETACAO
2024_10_28410	INTERNO - NAO PROGRAMADA - MEIO AMBIENTE - VENTO
2024_10_28486	INTERNO - NAO PROGRAMADA - MEIO AMBIENTE - ARVORE OU VEGETACAO
2024_10_28523	INTERNO - NAO PROGRAMADA - MEIO AMBIENTE - ARVORE OU VEGETACAO
2024_10_28556	INTERNO - NAO PROGRAMADA - MEIO AMBIENTE - ARVORE OU VEGETACAO
2024_10_28607	INTERNO - NAO PROGRAMADA - MEIO AMBIENTE - ARVORE OU VEGETACAO
2024_10_28619	INTERNO - NAO PROGRAMADA - MEIO AMBIENTE - ARVORE OU VEGETACAO
2024_10_28630	INTERNO - NAO PROGRAMADA - MEIO AMBIENTE - VENTO
2024_10_28784	INTERNO - NAO PROGRAMADA - MEIO AMBIENTE - VENTO
2024_10_28860	INTERNO - NAO PROGRAMADA - MEIO AMBIENTE - DESCARGA ATMOSFERICA
2024_10_29038	INTERNO - NAO PROGRAMADA - MEIO AMBIENTE - VENTO
2024_10_29146	INTERNO - NAO PROGRAMADA - MEIO AMBIENTE - VENTO
2024_10_29149	INTERNO - NAO PROGRAMADA - MEIO AMBIENTE - VENTO
2024_10_29165	INTERNO - NAO PROGRAMADA - MEIO AMBIENTE - DESCARGA ATMOSFERICA
2024_10_29225	INTERNO - NAO PROGRAMADA - MEIO AMBIENTE - ARVORE OU VEGETACAO
2024_10_29258	INTERNO - NAO PROGRAMADA - MEIO AMBIENTE - VENTO

OCORRÊNCIA	CAUSA
2024_10_29291	INTERNO - NAO PROGRAMADA - MEIO AMBIENTE - ARVORE OU VEGETACAO
2024_10_29365	INTERNO - NAO PROGRAMADA - MEIO AMBIENTE - DESCARGA ATMOSFERICA
2024_10_29400	INTERNO - NAO PROGRAMADA - MEIO AMBIENTE - ARVORE OU VEGETACAO
2024_10_29411	INTERNO - NAO PROGRAMADA - MEIO AMBIENTE - ARVORE OU VEGETACAO
2024_10_29514	INTERNO - NAO PROGRAMADA - MEIO AMBIENTE - DESCARGA ATMOSFERICA
2024_10_29516	INTERNO - NAO PROGRAMADA - MEIO AMBIENTE - ARVORE OU VEGETACAO
2024_10_29527	INTERNO - NAO PROGRAMADA - MEIO AMBIENTE - DESCARGA ATMOSFERICA
2024_10_29566	INTERNO - NAO PROGRAMADA - MEIO AMBIENTE - DESCARGA ATMOSFERICA
2024_10_29588	INTERNO - NAO PROGRAMADA - MEIO AMBIENTE - ARVORE OU VEGETACAO
2024_10_29697	INTERNO - NAO PROGRAMADA - MEIO AMBIENTE - ARVORE OU VEGETACAO
2024_10_29849	INTERNO - NAO PROGRAMADA - MEIO AMBIENTE - VENTO
2024_10_29923	INTERNO - NAO PROGRAMADA - MEIO AMBIENTE - VENTO
2024_10_30155	INTERNO - NAO PROGRAMADA - MEIO AMBIENTE - ARVORE OU VEGETACAO
2024_10_30211	INTERNO - NAO PROGRAMADA - MEIO AMBIENTE - ARVORE OU VEGETACAO
2024_10_30252	INTERNO - NAO PROGRAMADA - MEIO AMBIENTE - ARVORE OU VEGETACAO
2024_10_30278	INTERNO - NAO PROGRAMADA - MEIO AMBIENTE - DESCARGA ATMOSFERICA
2024_10_30363	INTERNO - NAO PROGRAMADA - MEIO AMBIENTE - DESCARGA ATMOSFERICA
2024_10_30380	INTERNO - NAO PROGRAMADA - MEIO AMBIENTE - DESCARGA ATMOSFERICA
2024_10_30393	INTERNO - NAO PROGRAMADA - MEIO AMBIENTE - ARVORE OU VEGETACAO
2024_10_30395	INTERNO - NAO PROGRAMADA - MEIO AMBIENTE - DESCARGA ATMOSFERICA
2024_10_30404	INTERNO - NAO PROGRAMADA - MEIO AMBIENTE - DESCARGA ATMOSFERICA
2024_10_30427	INTERNO - NAO PROGRAMADA - MEIO AMBIENTE - ARVORE OU VEGETACAO
2024_10_30514	INTERNO - NAO PROGRAMADA - MEIO AMBIENTE - DESCARGA ATMOSFERICA
2024_10_30532	INTERNO - NAO PROGRAMADA - MEIO AMBIENTE - VENTO
2024_10_30706	INTERNO - NAO PROGRAMADA - MEIO AMBIENTE - VENTO
2024_10_30750	INTERNO - NAO PROGRAMADA - MEIO AMBIENTE - DESCARGA ATMOSFERICA
2024_10_30760	INTERNO - NAO PROGRAMADA - MEIO AMBIENTE - DESCARGA ATMOSFERICA
2024_10_30774	INTERNO - NAO PROGRAMADA - MEIO AMBIENTE - VENTO
2024_10_30781	INTERNO - NAO PROGRAMADA - MEIO AMBIENTE - ARVORE OU VEGETACAO
2024_10_30825	INTERNO - NAO PROGRAMADA - MEIO AMBIENTE - ARVORE OU VEGETACAO
2024_10_30894	INTERNO - NAO PROGRAMADA - MEIO AMBIENTE - ARVORE OU VEGETACAO

OCORRÊNCIA	CAUSA
2024_10_30921	INTERNO - NAO PROGRAMADA - MEIO AMBIENTE - ARVORE OU VEGETACAO
2024_10_30925	INTERNO - NAO PROGRAMADA - MEIO AMBIENTE - DESCARGA ATMOSFERICA
2024_10_30988	INTERNO - NAO PROGRAMADA - MEIO AMBIENTE - ARVORE OU VEGETACAO
2024_10_31006	INTERNO - NAO PROGRAMADA - MEIO AMBIENTE - VENTO
2024_10_31023	INTERNO - NAO PROGRAMADA - MEIO AMBIENTE - ARVORE OU VEGETACAO
2024_10_31180	INTERNO - NAO PROGRAMADA - MEIO AMBIENTE - ARVORE OU VEGETACAO
2024_10_31208	INTERNO - NAO PROGRAMADA - MEIO AMBIENTE - DESCARGA ATMOSFERICA
2024_10_31277	INTERNO - NAO PROGRAMADA - MEIO AMBIENTE - DESCARGA ATMOSFERICA
2024_10_31300	INTERNO - NAO PROGRAMADA - MEIO AMBIENTE - ARVORE OU VEGETACAO
2024_10_31405	INTERNO - NAO PROGRAMADA - MEIO AMBIENTE - VENTO
2024_10_31481	INTERNO - NAO PROGRAMADA - MEIO AMBIENTE - DESCARGA ATMOSFERICA
2024_10_31504	INTERNO - NAO PROGRAMADA - MEIO AMBIENTE - ARVORE OU VEGETACAO
2024_10_31623	INTERNO - NAO PROGRAMADA - MEIO AMBIENTE - VENTO
2024_10_31741	INTERNO - NAO PROGRAMADA - MEIO AMBIENTE - DESCARGA ATMOSFERICA
2024_10_31770	INTERNO - NAO PROGRAMADA - MEIO AMBIENTE - DESCARGA ATMOSFERICA
2024_10_31790	INTERNO - NAO PROGRAMADA - MEIO AMBIENTE - ARVORE OU VEGETACAO
2024_10_31829	INTERNO - NAO PROGRAMADA - MEIO AMBIENTE - DESCARGA ATMOSFERICA
2024_10_31841	INTERNO - NAO PROGRAMADA - MEIO AMBIENTE - ARVORE OU VEGETACAO
2024_10_31953	INTERNO - NAO PROGRAMADA - MEIO AMBIENTE - VENTO
2024_10_32031	INTERNO - NAO PROGRAMADA - MEIO AMBIENTE - ARVORE OU VEGETACAO
2024_10_32132	INTERNO - NAO PROGRAMADA - MEIO AMBIENTE - ARVORE OU VEGETACAO
2024_10_32313	INTERNO - NAO PROGRAMADA - MEIO AMBIENTE - VENTO
2024_10_32527	INTERNO - NAO PROGRAMADA - MEIO AMBIENTE - ARVORE OU VEGETACAO
2024_10_32666	INTERNO - NAO PROGRAMADA - MEIO AMBIENTE - DESCARGA ATMOSFERICA
2024_10_32750	INTERNO - NAO PROGRAMADA - MEIO AMBIENTE - VENTO
2024_10_32858	INTERNO - NAO PROGRAMADA - MEIO AMBIENTE - VENTO
2024_10_32870	INTERNO - NAO PROGRAMADA - MEIO AMBIENTE - VENTO
2024_10_32931	INTERNO - NAO PROGRAMADA - MEIO AMBIENTE - DESCARGA ATMOSFERICA
2024_10_32933	INTERNO - NAO PROGRAMADA - MEIO AMBIENTE - VENTO
2024_10_32955	INTERNO - NAO PROGRAMADA - MEIO AMBIENTE - ARVORE OU VEGETACAO
2024_10_33023	INTERNO - NAO PROGRAMADA - MEIO AMBIENTE - ARVORE OU VEGETACAO



OCORRÊNCIA	CAUSA
2024_10_33134	INTERNO - NAO PROGRAMADA - MEIO AMBIENTE - DESCARGA ATMOSFERICA
2024_10_33155	INTERNO - NAO PROGRAMADA - MEIO AMBIENTE - VENTO
2024_10_33235	INTERNO - NAO PROGRAMADA - MEIO AMBIENTE - DESCARGA ATMOSFERICA
2024_10_33256	INTERNO - NAO PROGRAMADA - MEIO AMBIENTE - DESCARGA ATMOSFERICA
2024_10_33275	INTERNO - NAO PROGRAMADA - MEIO AMBIENTE - DESCARGA ATMOSFERICA
2024_10_33376	INTERNO - NAO PROGRAMADA - MEIO AMBIENTE - ARVORE OU VEGETACAO
2024_10_33439	INTERNO - NAO PROGRAMADA - MEIO AMBIENTE - DESCARGA ATMOSFERICA
2024_10_33504	INTERNO - NAO PROGRAMADA - MEIO AMBIENTE - VENTO
2024_10_33534	INTERNO - NAO PROGRAMADA - MEIO AMBIENTE - DESCARGA ATMOSFERICA
2024_10_33545	INTERNO - NAO PROGRAMADA - MEIO AMBIENTE - DESCARGA ATMOSFERICA
2024_10_33579	INTERNO - NAO PROGRAMADA - MEIO AMBIENTE - VENTO
2024_10_33662	INTERNO - NAO PROGRAMADA - MEIO AMBIENTE - VENTO
2024_10_33747	INTERNO - NAO PROGRAMADA - MEIO AMBIENTE - VENTO
2024_10_33754	INTERNO - NAO PROGRAMADA - MEIO AMBIENTE - VENTO
2024_10_33773	INTERNO - NAO PROGRAMADA - MEIO AMBIENTE - DESCARGA ATMOSFERICA
2024_10_33884	INTERNO - NAO PROGRAMADA - MEIO AMBIENTE - VENTO
2024_10_33940	INTERNO - NAO PROGRAMADA - MEIO AMBIENTE - DESCARGA ATMOSFERICA
2024_10_33973	INTERNO - NAO PROGRAMADA - MEIO AMBIENTE - DESCARGA ATMOSFERICA
2024_10_33978	INTERNO - NAO PROGRAMADA - MEIO AMBIENTE - DESCARGA ATMOSFERICA
2024_10_34020	INTERNO - NAO PROGRAMADA - MEIO AMBIENTE - DESCARGA ATMOSFERICA
2024_10_34031	INTERNO - NAO PROGRAMADA - MEIO AMBIENTE - VENTO
2024_10_34043	INTERNO - NAO PROGRAMADA - MEIO AMBIENTE - VENTO
2024_10_34095	INTERNO - NAO PROGRAMADA - MEIO AMBIENTE - DESCARGA ATMOSFERICA
2024_10_34128	INTERNO - NAO PROGRAMADA - MEIO AMBIENTE - VENTO
2024_10_34206	INTERNO - NAO PROGRAMADA - MEIO AMBIENTE - VENTO
2024_10_34227	INTERNO - NAO PROGRAMADA - MEIO AMBIENTE - VENTO
2024_10_34228	INTERNO - NAO PROGRAMADA - MEIO AMBIENTE - DESCARGA ATMOSFERICA
2024_10_34247	INTERNO - NAO PROGRAMADA - MEIO AMBIENTE - ARVORE OU VEGETACAO
2024_10_34258	INTERNO - NAO PROGRAMADA - MEIO AMBIENTE - ARVORE OU VEGETACAO
2024_10_34260	INTERNO - NAO PROGRAMADA - MEIO AMBIENTE - DESCARGA ATMOSFERICA
2024_10_34263	INTERNO - NAO PROGRAMADA - MEIO AMBIENTE - DESCARGA ATMOSFERICA

OCORRÊNCIA	CAUSA
2024_10_34284	INTERNO - NAO PROGRAMADA - MEIO AMBIENTE - DESCARGA ATMOSFERICA
2024_10_34297	INTERNO - NAO PROGRAMADA - MEIO AMBIENTE - DESCARGA ATMOSFERICA
2024_10_34302	INTERNO - NAO PROGRAMADA - MEIO AMBIENTE - ARVORE OU VEGETACAO
2024_10_34321	INTERNO - NAO PROGRAMADA - MEIO AMBIENTE - ARVORE OU VEGETACAO
2024_10_34322	INTERNO - NAO PROGRAMADA - MEIO AMBIENTE - DESCARGA ATMOSFERICA
2024_10_34329	INTERNO - NAO PROGRAMADA - MEIO AMBIENTE - ARVORE OU VEGETACAO
2024_10_34359	INTERNO - NAO PROGRAMADA - MEIO AMBIENTE - DESCARGA ATMOSFERICA
2024_10_34399	INTERNO - NAO PROGRAMADA - MEIO AMBIENTE - VENTO
2024_10_34411	INTERNO - NAO PROGRAMADA - MEIO AMBIENTE - VENTO
2024_10_34421	INTERNO - NAO PROGRAMADA - MEIO AMBIENTE - ARVORE OU VEGETACAO
2024_10_34437	INTERNO - NAO PROGRAMADA - MEIO AMBIENTE - VENTO
2024_10_34460	INTERNO - NAO PROGRAMADA - MEIO AMBIENTE - ARVORE OU VEGETACAO
2024_10_34461	INTERNO - NAO PROGRAMADA - MEIO AMBIENTE - ARVORE OU VEGETACAO
2024_10_34462	INTERNO - NAO PROGRAMADA - MEIO AMBIENTE - DESCARGA ATMOSFERICA
2024_10_34487	INTERNO - NAO PROGRAMADA - MEIO AMBIENTE - ARVORE OU VEGETACAO
2024_10_34526	INTERNO - NAO PROGRAMADA - MEIO AMBIENTE - DESCARGA ATMOSFERICA
2024_10_34537	INTERNO - NAO PROGRAMADA - MEIO AMBIENTE - DESCARGA ATMOSFERICA
2024_10_34538	INTERNO - NAO PROGRAMADA - MEIO AMBIENTE - ARVORE OU VEGETACAO
2024_10_34540	INTERNO - NAO PROGRAMADA - MEIO AMBIENTE - VENTO
2024_10_34544	INTERNO - NAO PROGRAMADA - MEIO AMBIENTE - VENTO
2024_10_34546	INTERNO - NAO PROGRAMADA - MEIO AMBIENTE - VENTO
2024_10_34549	INTERNO - NAO PROGRAMADA - MEIO AMBIENTE - ARVORE OU VEGETACAO
2024_10_34554	INTERNO - NAO PROGRAMADA - MEIO AMBIENTE - DESCARGA ATMOSFERICA
2024_10_34558	INTERNO - NAO PROGRAMADA - MEIO AMBIENTE - ARVORE OU VEGETACAO
2024_10_34573	INTERNO - NAO PROGRAMADA - MEIO AMBIENTE - VENTO
2024_10_34580	INTERNO - NAO PROGRAMADA - MEIO AMBIENTE - VENTO
2024_10_34590	INTERNO - NAO PROGRAMADA - MEIO AMBIENTE - VENTO
2024_10_34608	INTERNO - NAO PROGRAMADA - MEIO AMBIENTE - VENTO
2024_10_34622	INTERNO - NAO PROGRAMADA - MEIO AMBIENTE - DESCARGA ATMOSFERICA
2024_10_34623	INTERNO - NAO PROGRAMADA - MEIO AMBIENTE - VENTO
2024_10_34626	INTERNO - NAO PROGRAMADA - MEIO AMBIENTE - DESCARGA ATMOSFERICA

<b>OCORRÊNCIA</b>	<b>CAUSA</b>
2024_10_34627	INTERNO - NAO PROGRAMADA - MEIO AMBIENTE - ARVORE OU VEGETACAO
2024_10_34640	INTERNO - NAO PROGRAMADA - MEIO AMBIENTE - VENTO
2024_10_34707	INTERNO - NAO PROGRAMADA - MEIO AMBIENTE - ARVORE OU VEGETACAO
2024_10_34719	INTERNO - NAO PROGRAMADA - MEIO AMBIENTE - VENTO
2024_10_34726	INTERNO - NAO PROGRAMADA - MEIO AMBIENTE - VENTO
2024_10_34729	INTERNO - NAO PROGRAMADA - MEIO AMBIENTE - VENTO
2024_10_34772	INTERNO - NAO PROGRAMADA - MEIO AMBIENTE - DESCARGA ATMOSFERICA
2024_10_34826	INTERNO - NAO PROGRAMADA - MEIO AMBIENTE - DESCARGA ATMOSFERICA
2024_10_34829	INTERNO - NAO PROGRAMADA - MEIO AMBIENTE - VENTO
2024_10_34850	INTERNO - NAO PROGRAMADA - MEIO AMBIENTE - VENTO
2024_10_34870	INTERNO - NAO PROGRAMADA - MEIO AMBIENTE - VENTO
2024_10_34900	INTERNO - NAO PROGRAMADA - MEIO AMBIENTE - INUNDACAO
2024_10_34906	INTERNO - NAO PROGRAMADA - MEIO AMBIENTE - VENTO
2024_10_34914	INTERNO - NAO PROGRAMADA - MEIO AMBIENTE - DESCARGA ATMOSFERICA
2024_10_35032	INTERNO - NAO PROGRAMADA - MEIO AMBIENTE - VENTO
2024_10_35085	INTERNO - NAO PROGRAMADA - MEIO AMBIENTE - VENTO
2024_10_35096	INTERNO - NAO PROGRAMADA - MEIO AMBIENTE - VENTO
2024_10_35116	INTERNO - NAO PROGRAMADA - MEIO AMBIENTE - VENTO
2024_10_35184	INTERNO - NAO PROGRAMADA - MEIO AMBIENTE - DESCARGA ATMOSFERICA
2024_10_35188	INTERNO - NAO PROGRAMADA - MEIO AMBIENTE - DESCARGA ATMOSFERICA
2024_10_35201	INTERNO - NAO PROGRAMADA - MEIO AMBIENTE - VENTO
2024_10_35261	INTERNO - NAO PROGRAMADA - MEIO AMBIENTE - VENTO
2024_10_35274	INTERNO - NAO PROGRAMADA - MEIO AMBIENTE - ARVORE OU VEGETACAO
2024_10_35309	INTERNO - NAO PROGRAMADA - MEIO AMBIENTE - DESCARGA ATMOSFERICA
2024_10_35360	INTERNO - NAO PROGRAMADA - MEIO AMBIENTE - DESCARGA ATMOSFERICA
2024_10_35369	INTERNO - NAO PROGRAMADA - MEIO AMBIENTE - VENTO
2024_10_35414	INTERNO - NAO PROGRAMADA - MEIO AMBIENTE - DESCARGA ATMOSFERICA
2024_10_35434	INTERNO - NAO PROGRAMADA - MEIO AMBIENTE - DESCARGA ATMOSFERICA
2024_10_35463	INTERNO - NAO PROGRAMADA - MEIO AMBIENTE - DESCARGA ATMOSFERICA
2024_10_35675	INTERNO - NAO PROGRAMADA - MEIO AMBIENTE - DESCARGA ATMOSFERICA
2024_10_35712	INTERNO - NAO PROGRAMADA - MEIO AMBIENTE - DESCARGA ATMOSFERICA



OCORRÊNCIA	CAUSA
2024_10_35779	INTERNO - NAO PROGRAMADA - MEIO AMBIENTE - DESCARGA ATMOSFERICA
2024_10_35814	INTERNO - NAO PROGRAMADA - MEIO AMBIENTE - ARVORE OU VEGETACAO
2024_10_35839	INTERNO - NAO PROGRAMADA - MEIO AMBIENTE - VENTO
2024_10_35934	INTERNO - NAO PROGRAMADA - MEIO AMBIENTE - VENTO
2024_10_35983	INTERNO - NAO PROGRAMADA - MEIO AMBIENTE - DESCARGA ATMOSFERICA
2024_10_36009	INTERNO - NAO PROGRAMADA - MEIO AMBIENTE - VENTO
2024_10_36043	INTERNO - NAO PROGRAMADA - MEIO AMBIENTE - DESCARGA ATMOSFERICA
2024_10_36150	INTERNO - NAO PROGRAMADA - MEIO AMBIENTE - DESCARGA ATMOSFERICA
2024_10_36173	INTERNO - NAO PROGRAMADA - MEIO AMBIENTE - ARVORE OU VEGETACAO
2024_10_36179	INTERNO - NAO PROGRAMADA - MEIO AMBIENTE - DESCARGA ATMOSFERICA
2024_10_36182	INTERNO - NAO PROGRAMADA - MEIO AMBIENTE - DESCARGA ATMOSFERICA
2024_10_36195	INTERNO - NAO PROGRAMADA - MEIO AMBIENTE - VENTO
2024_10_36199	INTERNO - NAO PROGRAMADA - MEIO AMBIENTE - DESCARGA ATMOSFERICA
2024_10_36219	INTERNO - NAO PROGRAMADA - MEIO AMBIENTE - VENTO
2024_10_36234	INTERNO - NAO PROGRAMADA - MEIO AMBIENTE - DESCARGA ATMOSFERICA
2024_10_36263	INTERNO - NAO PROGRAMADA - MEIO AMBIENTE - VENTO
2024_10_36288	INTERNO - NAO PROGRAMADA - MEIO AMBIENTE - VENTO
2024_10_36342	INTERNO - NAO PROGRAMADA - MEIO AMBIENTE - DESCARGA ATMOSFERICA
2024_10_36353	INTERNO - NAO PROGRAMADA - MEIO AMBIENTE - VENTO
2024_10_36366	INTERNO - NAO PROGRAMADA - MEIO AMBIENTE - DESCARGA ATMOSFERICA
2024_10_36463	INTERNO - NAO PROGRAMADA - MEIO AMBIENTE - VENTO
2024_10_36479	INTERNO - NAO PROGRAMADA - MEIO AMBIENTE - ARVORE OU VEGETACAO
2024_10_36527	INTERNO - NAO PROGRAMADA - MEIO AMBIENTE - VENTO
2024_10_36533	INTERNO - NAO PROGRAMADA - MEIO AMBIENTE - DESCARGA ATMOSFERICA
2024_10_36540	INTERNO - NAO PROGRAMADA - MEIO AMBIENTE - DESCARGA ATMOSFERICA
2024_10_36590	INTERNO - NAO PROGRAMADA - MEIO AMBIENTE - ARVORE OU VEGETACAO
2024_10_36595	INTERNO - NAO PROGRAMADA - MEIO AMBIENTE - DESCARGA ATMOSFERICA
2024_10_36598	INTERNO - NAO PROGRAMADA - MEIO AMBIENTE - VENTO
2024_10_36623	INTERNO - NAO PROGRAMADA - MEIO AMBIENTE - DESCARGA ATMOSFERICA
2024_10_36700	INTERNO - NAO PROGRAMADA - MEIO AMBIENTE - VENTO
2024_10_36715	INTERNO - NAO PROGRAMADA - MEIO AMBIENTE - DESCARGA ATMOSFERICA

OCORRÊNCIA	CAUSA
2024_10_36740	INTERNO - NAO PROGRAMADA - MEIO AMBIENTE - DESCARGA ATMOSFERICA
2024_10_36765	INTERNO - NAO PROGRAMADA - MEIO AMBIENTE - VENTO
2024_10_36772	INTERNO - NAO PROGRAMADA - MEIO AMBIENTE - VENTO
2024_10_36777	INTERNO - NAO PROGRAMADA - MEIO AMBIENTE - VENTO
2024_10_36784	INTERNO - NAO PROGRAMADA - MEIO AMBIENTE - DESCARGA ATMOSFERICA
2024_10_36785	INTERNO - NAO PROGRAMADA - MEIO AMBIENTE - ARVORE OU VEGETACAO
2024_10_36803	INTERNO - NAO PROGRAMADA - MEIO AMBIENTE - ARVORE OU VEGETACAO
2024_10_36809	INTERNO - NAO PROGRAMADA - MEIO AMBIENTE - DESCARGA ATMOSFERICA
2024_10_36814	INTERNO - NAO PROGRAMADA - MEIO AMBIENTE - DESCARGA ATMOSFERICA
2024_10_36823	INTERNO - NAO PROGRAMADA - MEIO AMBIENTE - DESCARGA ATMOSFERICA
2024_10_36851	INTERNO - NAO PROGRAMADA - MEIO AMBIENTE - VENTO
2024_10_36861	INTERNO - NAO PROGRAMADA - MEIO AMBIENTE - DESCARGA ATMOSFERICA
2024_10_36866	INTERNO - NAO PROGRAMADA - MEIO AMBIENTE - DESCARGA ATMOSFERICA
2024_10_36871	INTERNO - NAO PROGRAMADA - MEIO AMBIENTE - DESCARGA ATMOSFERICA
2024_10_36875	INTERNO - NAO PROGRAMADA - MEIO AMBIENTE - DESCARGA ATMOSFERICA
2024_10_36881	INTERNO - NAO PROGRAMADA - MEIO AMBIENTE - VENTO
2024_10_36947	INTERNO - NAO PROGRAMADA - MEIO AMBIENTE - DESCARGA ATMOSFERICA
2024_10_36956	INTERNO - NAO PROGRAMADA - MEIO AMBIENTE - ARVORE OU VEGETACAO
2024_10_36970	INTERNO - NAO PROGRAMADA - MEIO AMBIENTE - VENTO
2024_10_36979	INTERNO - NAO PROGRAMADA - MEIO AMBIENTE - VENTO
2024_10_36992	INTERNO - NAO PROGRAMADA - MEIO AMBIENTE - DESCARGA ATMOSFERICA
2024_10_36998	INTERNO - NAO PROGRAMADA - MEIO AMBIENTE - DESCARGA ATMOSFERICA
2024_10_37002	INTERNO - NAO PROGRAMADA - MEIO AMBIENTE - DESCARGA ATMOSFERICA
2024_10_37030	INTERNO - NAO PROGRAMADA - MEIO AMBIENTE - ARVORE OU VEGETACAO
2024_10_37061	INTERNO - NAO PROGRAMADA - MEIO AMBIENTE - VENTO
2024_10_37072	INTERNO - NAO PROGRAMADA - MEIO AMBIENTE - DESCARGA ATMOSFERICA
2024_10_37086	INTERNO - NAO PROGRAMADA - MEIO AMBIENTE - VENTO
2024_10_37089	INTERNO - NAO PROGRAMADA - MEIO AMBIENTE - VENTO
2024_10_37110	INTERNO - NAO PROGRAMADA - MEIO AMBIENTE - DESCARGA ATMOSFERICA
2024_10_37125	INTERNO - NAO PROGRAMADA - MEIO AMBIENTE - DESCARGA ATMOSFERICA
2024_10_37130	INTERNO - NAO PROGRAMADA - MEIO AMBIENTE - DESCARGA ATMOSFERICA

OCORRÊNCIA	CAUSA
2024_10_37146	INTERNO - NAO PROGRAMADA - MEIO AMBIENTE - VENTO
2024_10_37150	INTERNO - NAO PROGRAMADA - MEIO AMBIENTE - VENTO
2024_10_37178	INTERNO - NAO PROGRAMADA - MEIO AMBIENTE - DESCARGA ATMOSFERICA
2024_10_37204	INTERNO - NAO PROGRAMADA - MEIO AMBIENTE - DESCARGA ATMOSFERICA
2024_10_37205	INTERNO - NAO PROGRAMADA - MEIO AMBIENTE - DESCARGA ATMOSFERICA
2024_10_37221	INTERNO - NAO PROGRAMADA - MEIO AMBIENTE - ARVORE OU VEGETACAO
2024_10_37232	INTERNO - NAO PROGRAMADA - MEIO AMBIENTE - VENTO
2024_10_37251	INTERNO - NAO PROGRAMADA - MEIO AMBIENTE - DESCARGA ATMOSFERICA
2024_10_37262	INTERNO - NAO PROGRAMADA - MEIO AMBIENTE - DESCARGA ATMOSFERICA
2024_10_37268	INTERNO - NAO PROGRAMADA - MEIO AMBIENTE - DESCARGA ATMOSFERICA
2024_10_37279	INTERNO - NAO PROGRAMADA - MEIO AMBIENTE - DESCARGA ATMOSFERICA
2024_10_37284	INTERNO - NAO PROGRAMADA - MEIO AMBIENTE - DESCARGA ATMOSFERICA
2024_10_37289	INTERNO - NAO PROGRAMADA - MEIO AMBIENTE - DESCARGA ATMOSFERICA
2024_10_37316	INTERNO - NAO PROGRAMADA - MEIO AMBIENTE - VENTO
2024_10_37326	INTERNO - NAO PROGRAMADA - MEIO AMBIENTE - DESCARGA ATMOSFERICA
2024_10_37346	INTERNO - NAO PROGRAMADA - MEIO AMBIENTE - VENTO
2024_10_37349	INTERNO - NAO PROGRAMADA - MEIO AMBIENTE - DESCARGA ATMOSFERICA
2024_10_37352	INTERNO - NAO PROGRAMADA - MEIO AMBIENTE - DESCARGA ATMOSFERICA
2024_10_37373	INTERNO - NAO PROGRAMADA - MEIO AMBIENTE - DESCARGA ATMOSFERICA
2024_10_37386	INTERNO - NAO PROGRAMADA - MEIO AMBIENTE - ARVORE OU VEGETACAO
2024_10_37387	INTERNO - NAO PROGRAMADA - MEIO AMBIENTE - ARVORE OU VEGETACAO
2024_10_37390	INTERNO - NAO PROGRAMADA - MEIO AMBIENTE - DESCARGA ATMOSFERICA
2024_10_37404	INTERNO - NAO PROGRAMADA - MEIO AMBIENTE - DESCARGA ATMOSFERICA
2024_10_37409	INTERNO - NAO PROGRAMADA - MEIO AMBIENTE - ARVORE OU VEGETACAO
2024_10_37413	INTERNO - NAO PROGRAMADA - MEIO AMBIENTE - VENTO
2024_10_37416	INTERNO - NAO PROGRAMADA - MEIO AMBIENTE - VENTO
2024_10_37428	INTERNO - NAO PROGRAMADA - MEIO AMBIENTE - DESCARGA ATMOSFERICA
2024_10_37433	INTERNO - NAO PROGRAMADA - MEIO AMBIENTE - ARVORE OU VEGETACAO
2024_10_37441	INTERNO - NAO PROGRAMADA - MEIO AMBIENTE - DESCARGA ATMOSFERICA
2024_10_37449	INTERNO - NAO PROGRAMADA - MEIO AMBIENTE - ARVORE OU VEGETACAO
2024_10_37457	INTERNO - NAO PROGRAMADA - MEIO AMBIENTE - DESCARGA ATMOSFERICA



OCORRÊNCIA	CAUSA
2024_10_37470	INTERNO - NAO PROGRAMADA - MEIO AMBIENTE - DESCARGA ATMOSFERICA
2024_10_37487	INTERNO - NAO PROGRAMADA - MEIO AMBIENTE - ARVORE OU VEGETACAO
2024_10_37488	INTERNO - NAO PROGRAMADA - MEIO AMBIENTE - ARVORE OU VEGETACAO
2024_10_37489	INTERNO - NAO PROGRAMADA - MEIO AMBIENTE - DESCARGA ATMOSFERICA
2024_10_37493	INTERNO - NAO PROGRAMADA - MEIO AMBIENTE - DESCARGA ATMOSFERICA
2024_10_37503	INTERNO - NAO PROGRAMADA - MEIO AMBIENTE - DESCARGA ATMOSFERICA
2024_10_37518	INTERNO - NAO PROGRAMADA - MEIO AMBIENTE - DESCARGA ATMOSFERICA
2024_10_37526	INTERNO - NAO PROGRAMADA - MEIO AMBIENTE - DESCARGA ATMOSFERICA
2024_10_37532	INTERNO - NAO PROGRAMADA - MEIO AMBIENTE - DESCARGA ATMOSFERICA
2024_10_37541	INTERNO - NAO PROGRAMADA - MEIO AMBIENTE - VENTO
2024_10_37547	INTERNO - NAO PROGRAMADA - MEIO AMBIENTE - ARVORE OU VEGETACAO
2024_10_37591	INTERNO - NAO PROGRAMADA - MEIO AMBIENTE - DESCARGA ATMOSFERICA
2024_10_37594	INTERNO - NAO PROGRAMADA - MEIO AMBIENTE - DESCARGA ATMOSFERICA
2024_10_37613	INTERNO - NAO PROGRAMADA - MEIO AMBIENTE - DESCARGA ATMOSFERICA
2024_10_37617	INTERNO - NAO PROGRAMADA - MEIO AMBIENTE - DESCARGA ATMOSFERICA
2024_10_37621	INTERNO - NAO PROGRAMADA - MEIO AMBIENTE - VENTO
2024_10_37623	INTERNO - NAO PROGRAMADA - MEIO AMBIENTE - VENTO
2024_10_37630	INTERNO - NAO PROGRAMADA - MEIO AMBIENTE - VENTO
2024_10_37641	INTERNO - NAO PROGRAMADA - MEIO AMBIENTE - ARVORE OU VEGETACAO
2024_10_37645	INTERNO - NAO PROGRAMADA - MEIO AMBIENTE - VENTO
2024_10_37646	INTERNO - NAO PROGRAMADA - MEIO AMBIENTE - DESCARGA ATMOSFERICA
2024_10_37675	INTERNO - NAO PROGRAMADA - MEIO AMBIENTE - VENTO
2024_10_37677	INTERNO - NAO PROGRAMADA - MEIO AMBIENTE - DESCARGA ATMOSFERICA
2024_10_37684	INTERNO - NAO PROGRAMADA - MEIO AMBIENTE - DESCARGA ATMOSFERICA
2024_10_37695	INTERNO - NAO PROGRAMADA - MEIO AMBIENTE - DESCARGA ATMOSFERICA
2024_10_37704	INTERNO - NAO PROGRAMADA - MEIO AMBIENTE - DESCARGA ATMOSFERICA
2024_10_37711	INTERNO - NAO PROGRAMADA - MEIO AMBIENTE - DESCARGA ATMOSFERICA
2024_10_37717	INTERNO - NAO PROGRAMADA - MEIO AMBIENTE - DESCARGA ATMOSFERICA
2024_10_37725	INTERNO - NAO PROGRAMADA - MEIO AMBIENTE - DESCARGA ATMOSFERICA
2024_10_37732	INTERNO - NAO PROGRAMADA - MEIO AMBIENTE - DESCARGA ATMOSFERICA
2024_10_37735	INTERNO - NAO PROGRAMADA - MEIO AMBIENTE - DESCARGA ATMOSFERICA

OCORRÊNCIA	CAUSA
2024_10_37748	INTERNO - NAO PROGRAMADA - MEIO AMBIENTE - VENTO
2024_10_37755	INTERNO - NAO PROGRAMADA - MEIO AMBIENTE - VENTO
2024_10_37762	INTERNO - NAO PROGRAMADA - MEIO AMBIENTE - VENTO
2024_10_37765	INTERNO - NAO PROGRAMADA - MEIO AMBIENTE - VENTO
2024_10_37778	INTERNO - NAO PROGRAMADA - MEIO AMBIENTE - VENTO
2024_10_37795	INTERNO - NAO PROGRAMADA - MEIO AMBIENTE - DESCARGA ATMOSFERICA
2024_10_37798	INTERNO - NAO PROGRAMADA - MEIO AMBIENTE - DESCARGA ATMOSFERICA
2024_10_37799	INTERNO - NAO PROGRAMADA - MEIO AMBIENTE - ARVORE OU VEGETACAO
2024_10_37801	INTERNO - NAO PROGRAMADA - MEIO AMBIENTE - VENTO
2024_10_37823	INTERNO - NAO PROGRAMADA - MEIO AMBIENTE - DESCARGA ATMOSFERICA
2024_10_37838	INTERNO - NAO PROGRAMADA - MEIO AMBIENTE - VENTO
2024_10_37840	INTERNO - NAO PROGRAMADA - MEIO AMBIENTE - DESCARGA ATMOSFERICA
2024_10_37861	INTERNO - NAO PROGRAMADA - MEIO AMBIENTE - ARVORE OU VEGETACAO
2024_10_37864	INTERNO - NAO PROGRAMADA - MEIO AMBIENTE - DESCARGA ATMOSFERICA
2024_10_37865	INTERNO - NAO PROGRAMADA - MEIO AMBIENTE - DESCARGA ATMOSFERICA
2024_10_37876	INTERNO - NAO PROGRAMADA - MEIO AMBIENTE - VENTO
2024_10_37880	INTERNO - NAO PROGRAMADA - MEIO AMBIENTE - DESCARGA ATMOSFERICA
2024_10_37883	INTERNO - NAO PROGRAMADA - MEIO AMBIENTE - VENTO
2024_10_37906	INTERNO - NAO PROGRAMADA - MEIO AMBIENTE - DESCARGA ATMOSFERICA
2024_10_37916	INTERNO - NAO PROGRAMADA - MEIO AMBIENTE - DESCARGA ATMOSFERICA
2024_10_37926	INTERNO - NAO PROGRAMADA - MEIO AMBIENTE - ARVORE OU VEGETACAO
2024_10_37929	INTERNO - NAO PROGRAMADA - MEIO AMBIENTE - VENTO
2024_10_37937	INTERNO - NAO PROGRAMADA - MEIO AMBIENTE - DESCARGA ATMOSFERICA
2024_10_37940	INTERNO - NAO PROGRAMADA - MEIO AMBIENTE - ARVORE OU VEGETACAO
2024_10_37944	INTERNO - NAO PROGRAMADA - MEIO AMBIENTE - DESCARGA ATMOSFERICA
2024_10_37948	INTERNO - NAO PROGRAMADA - MEIO AMBIENTE - VENTO
2024_10_37950	INTERNO - NAO PROGRAMADA - MEIO AMBIENTE - DESCARGA ATMOSFERICA
2024_10_37955	INTERNO - NAO PROGRAMADA - MEIO AMBIENTE - DESCARGA ATMOSFERICA
2024_10_37960	INTERNO - NAO PROGRAMADA - MEIO AMBIENTE - DESCARGA ATMOSFERICA
2024_10_37964	INTERNO - NAO PROGRAMADA - MEIO AMBIENTE - VENTO
2024_10_37966	INTERNO - NAO PROGRAMADA - MEIO AMBIENTE - ARVORE OU VEGETACAO

OCORRÊNCIA	CAUSA
2024_10_37968	INTERNO - NAO PROGRAMADA - MEIO AMBIENTE - DESCARGA ATMOSFERICA
2024_10_37988	INTERNO - NAO PROGRAMADA - MEIO AMBIENTE - DESCARGA ATMOSFERICA
2024_10_37989	INTERNO - NAO PROGRAMADA - MEIO AMBIENTE - DESCARGA ATMOSFERICA
2024_10_37993	INTERNO - NAO PROGRAMADA - MEIO AMBIENTE - DESCARGA ATMOSFERICA
2024_10_38002	INTERNO - NAO PROGRAMADA - MEIO AMBIENTE - DESCARGA ATMOSFERICA
2024_10_38006	INTERNO - NAO PROGRAMADA - MEIO AMBIENTE - DESCARGA ATMOSFERICA
2024_10_38012	INTERNO - NAO PROGRAMADA - MEIO AMBIENTE - DESCARGA ATMOSFERICA
2024_10_38017	INTERNO - NAO PROGRAMADA - MEIO AMBIENTE - DESCARGA ATMOSFERICA
2024_10_38020	INTERNO - NAO PROGRAMADA - MEIO AMBIENTE - DESCARGA ATMOSFERICA
2024_10_38021	INTERNO - NAO PROGRAMADA - MEIO AMBIENTE - VENTO
2024_10_38022	INTERNO - NAO PROGRAMADA - MEIO AMBIENTE - DESCARGA ATMOSFERICA
2024_10_38026	INTERNO - NAO PROGRAMADA - MEIO AMBIENTE - DESCARGA ATMOSFERICA
2024_10_38028	INTERNO - NAO PROGRAMADA - MEIO AMBIENTE - ARVORE OU VEGETACAO
2024_10_38038	INTERNO - NAO PROGRAMADA - MEIO AMBIENTE - DESCARGA ATMOSFERICA
2024_10_38042	INTERNO - NAO PROGRAMADA - MEIO AMBIENTE - DESCARGA ATMOSFERICA
2024_10_38046	INTERNO - NAO PROGRAMADA - MEIO AMBIENTE - DESCARGA ATMOSFERICA
2024_10_38052	INTERNO - NAO PROGRAMADA - MEIO AMBIENTE - DESCARGA ATMOSFERICA
2024_10_38056	INTERNO - NAO PROGRAMADA - MEIO AMBIENTE - DESCARGA ATMOSFERICA
2024_10_38058	INTERNO - NAO PROGRAMADA - MEIO AMBIENTE - DESCARGA ATMOSFERICA
2024_10_38066	INTERNO - NAO PROGRAMADA - MEIO AMBIENTE - DESCARGA ATMOSFERICA
2024_10_38082	INTERNO - NAO PROGRAMADA - MEIO AMBIENTE - DESCARGA ATMOSFERICA
2024_10_38087	INTERNO - NAO PROGRAMADA - MEIO AMBIENTE - DESCARGA ATMOSFERICA
2024_10_38088	INTERNO - NAO PROGRAMADA - MEIO AMBIENTE - DESCARGA ATMOSFERICA
2024_10_38091	INTERNO - NAO PROGRAMADA - MEIO AMBIENTE - DESCARGA ATMOSFERICA
2024_10_38092	INTERNO - NAO PROGRAMADA - MEIO AMBIENTE - ARVORE OU VEGETACAO
2024_10_38102	INTERNO - NAO PROGRAMADA - MEIO AMBIENTE - DESCARGA ATMOSFERICA
2024_10_38104	INTERNO - NAO PROGRAMADA - MEIO AMBIENTE - DESCARGA ATMOSFERICA
2024_10_38128	INTERNO - NAO PROGRAMADA - MEIO AMBIENTE - DESCARGA ATMOSFERICA
2024_10_38131	INTERNO - NAO PROGRAMADA - MEIO AMBIENTE - ARVORE OU VEGETACAO
2024_10_38144	INTERNO - NAO PROGRAMADA - MEIO AMBIENTE - DESCARGA ATMOSFERICA
2024_10_38160	INTERNO - NAO PROGRAMADA - MEIO AMBIENTE - DESCARGA ATMOSFERICA



OCORRÊNCIA	CAUSA
2024_10_38165	INTERNO - NAO PROGRAMADA - MEIO AMBIENTE - VENTO
2024_10_38170	INTERNO - NAO PROGRAMADA - MEIO AMBIENTE - ARVORE OU VEGETACAO
2024_10_38172	INTERNO - NAO PROGRAMADA - MEIO AMBIENTE - DESCARGA ATMOSFERICA
2024_10_38173	INTERNO - NAO PROGRAMADA - MEIO AMBIENTE - ARVORE OU VEGETACAO
2024_10_38175	INTERNO - NAO PROGRAMADA - MEIO AMBIENTE - ARVORE OU VEGETACAO
2024_10_38180	INTERNO - NAO PROGRAMADA - MEIO AMBIENTE - DESCARGA ATMOSFERICA
2024_10_38182	INTERNO - NAO PROGRAMADA - MEIO AMBIENTE - DESCARGA ATMOSFERICA
2024_10_38211	INTERNO - NAO PROGRAMADA - MEIO AMBIENTE - VENTO
2024_10_38217	INTERNO - NAO PROGRAMADA - MEIO AMBIENTE - VENTO
2024_10_38225	INTERNO - NAO PROGRAMADA - MEIO AMBIENTE - VENTO
2024_10_38226	INTERNO - NAO PROGRAMADA - MEIO AMBIENTE - DESCARGA ATMOSFERICA
2024_10_38230	INTERNO - NAO PROGRAMADA - MEIO AMBIENTE - DESCARGA ATMOSFERICA
2024_10_38238	INTERNO - NAO PROGRAMADA - MEIO AMBIENTE - ARVORE OU VEGETACAO
2024_10_38242	INTERNO - NAO PROGRAMADA - MEIO AMBIENTE - DESCARGA ATMOSFERICA
2024_10_38245	INTERNO - NAO PROGRAMADA - MEIO AMBIENTE - ARVORE OU VEGETACAO
2024_10_38247	INTERNO - NAO PROGRAMADA - MEIO AMBIENTE - VENTO
2024_10_38250	INTERNO - NAO PROGRAMADA - MEIO AMBIENTE - DESCARGA ATMOSFERICA
2024_10_38259	INTERNO - NAO PROGRAMADA - MEIO AMBIENTE - VENTO
2024_10_38288	INTERNO - NAO PROGRAMADA - MEIO AMBIENTE - DESCARGA ATMOSFERICA
2024_10_38292	INTERNO - NAO PROGRAMADA - MEIO AMBIENTE - DESCARGA ATMOSFERICA
2024_10_38294	INTERNO - NAO PROGRAMADA - MEIO AMBIENTE - VENTO
2024_10_38305	INTERNO - NAO PROGRAMADA - MEIO AMBIENTE - DESCARGA ATMOSFERICA
2024_10_38316	INTERNO - NAO PROGRAMADA - MEIO AMBIENTE - DESCARGA ATMOSFERICA
2024_10_38335	INTERNO - NAO PROGRAMADA - MEIO AMBIENTE - DESCARGA ATMOSFERICA
2024_10_38337	INTERNO - NAO PROGRAMADA - MEIO AMBIENTE - DESCARGA ATMOSFERICA
2024_10_38339	INTERNO - NAO PROGRAMADA - MEIO AMBIENTE - DESCARGA ATMOSFERICA
2024_10_38344	INTERNO - NAO PROGRAMADA - MEIO AMBIENTE - DESCARGA ATMOSFERICA
2024_10_38348	INTERNO - NAO PROGRAMADA - MEIO AMBIENTE - DESCARGA ATMOSFERICA
2024_10_38352	INTERNO - NAO PROGRAMADA - MEIO AMBIENTE - ARVORE OU VEGETACAO
2024_10_38355	INTERNO - NAO PROGRAMADA - MEIO AMBIENTE - DESCARGA ATMOSFERICA
2024_10_38390	INTERNO - NAO PROGRAMADA - MEIO AMBIENTE - VENTO

<b>OCORRÊNCIA</b>	<b>CAUSA</b>
2024_10_38395	INTERNO - NAO PROGRAMADA - MEIO AMBIENTE - DESCARGA ATMOSFERICA
2024_10_38398	INTERNO - NAO PROGRAMADA - MEIO AMBIENTE - ARVORE OU VEGETACAO
2024_10_38409	INTERNO - NAO PROGRAMADA - MEIO AMBIENTE - DESCARGA ATMOSFERICA
2024_10_38412	INTERNO - NAO PROGRAMADA - MEIO AMBIENTE - VENTO
2024_10_38414	INTERNO - NAO PROGRAMADA - MEIO AMBIENTE - DESCARGA ATMOSFERICA
2024_10_38425	INTERNO - NAO PROGRAMADA - MEIO AMBIENTE - VENTO
2024_10_38431	INTERNO - NAO PROGRAMADA - MEIO AMBIENTE - DESCARGA ATMOSFERICA
2024_10_38448	INTERNO - NAO PROGRAMADA - MEIO AMBIENTE - ARVORE OU VEGETACAO
2024_10_38449	INTERNO - NAO PROGRAMADA - MEIO AMBIENTE - DESCARGA ATMOSFERICA
2024_10_38515	INTERNO - NAO PROGRAMADA - MEIO AMBIENTE - DESCARGA ATMOSFERICA
2024_10_38518	INTERNO - NAO PROGRAMADA - MEIO AMBIENTE - VENTO
2024_10_38521	INTERNO - NAO PROGRAMADA - MEIO AMBIENTE - DESCARGA ATMOSFERICA
2024_10_38525	INTERNO - NAO PROGRAMADA - MEIO AMBIENTE - DESCARGA ATMOSFERICA
2024_10_38526	INTERNO - NAO PROGRAMADA - MEIO AMBIENTE - DESCARGA ATMOSFERICA
2024_10_38536	INTERNO - NAO PROGRAMADA - MEIO AMBIENTE - DESCARGA ATMOSFERICA
2024_10_38556	INTERNO - NAO PROGRAMADA - MEIO AMBIENTE - DESCARGA ATMOSFERICA
2024_10_38569	INTERNO - NAO PROGRAMADA - MEIO AMBIENTE - DESCARGA ATMOSFERICA
2024_10_38574	INTERNO - NAO PROGRAMADA - MEIO AMBIENTE - DESCARGA ATMOSFERICA
2024_10_38594	INTERNO - NAO PROGRAMADA - MEIO AMBIENTE - ARVORE OU VEGETACAO
2024_10_38605	INTERNO - NAO PROGRAMADA - MEIO AMBIENTE - VENTO
2024_10_38632	INTERNO - NAO PROGRAMADA - MEIO AMBIENTE - VENTO
2024_10_38639	INTERNO - NAO PROGRAMADA - MEIO AMBIENTE - ARVORE OU VEGETACAO
2024_10_38641	INTERNO - NAO PROGRAMADA - MEIO AMBIENTE - DESCARGA ATMOSFERICA
2024_10_38703	INTERNO - NAO PROGRAMADA - MEIO AMBIENTE - DESCARGA ATMOSFERICA
2024_10_38726	INTERNO - NAO PROGRAMADA - MEIO AMBIENTE - DESCARGA ATMOSFERICA
2024_10_38727	INTERNO - NAO PROGRAMADA - MEIO AMBIENTE - DESCARGA ATMOSFERICA
2024_10_38751	INTERNO - NAO PROGRAMADA - MEIO AMBIENTE - DESCARGA ATMOSFERICA
2024_10_38783	INTERNO - NAO PROGRAMADA - MEIO AMBIENTE - DESCARGA ATMOSFERICA
2024_10_38790	INTERNO - NAO PROGRAMADA - MEIO AMBIENTE - VENTO
2024_10_38798	INTERNO - NAO PROGRAMADA - MEIO AMBIENTE - VENTO
2024_10_38799	INTERNO - NAO PROGRAMADA - MEIO AMBIENTE - VENTO

OCORRÊNCIA	CAUSA
2024_10_38811	INTERNO - NAO PROGRAMADA - MEIO AMBIENTE - DESCARGA ATMOSFERICA
2024_10_38830	INTERNO - NAO PROGRAMADA - MEIO AMBIENTE - ARVORE OU VEGETACAO
2024_10_38853	INTERNO - NAO PROGRAMADA - MEIO AMBIENTE - ARVORE OU VEGETACAO
2024_10_38859	INTERNO - NAO PROGRAMADA - MEIO AMBIENTE - DESCARGA ATMOSFERICA
2024_10_38884	INTERNO - NAO PROGRAMADA - MEIO AMBIENTE - DESCARGA ATMOSFERICA
2024_10_38892	INTERNO - NAO PROGRAMADA - MEIO AMBIENTE - ARVORE OU VEGETACAO
2024_10_38894	INTERNO - NAO PROGRAMADA - MEIO AMBIENTE - VENTO
2024_10_38899	INTERNO - NAO PROGRAMADA - MEIO AMBIENTE - DESCARGA ATMOSFERICA
2024_10_38902	INTERNO - NAO PROGRAMADA - MEIO AMBIENTE - ARVORE OU VEGETACAO
2024_10_38919	INTERNO - NAO PROGRAMADA - MEIO AMBIENTE - DESCARGA ATMOSFERICA
2024_10_38965	INTERNO - NAO PROGRAMADA - MEIO AMBIENTE - VENTO
2024_10_38971	INTERNO - NAO PROGRAMADA - MEIO AMBIENTE - ARVORE OU VEGETACAO
2024_10_38983	INTERNO - NAO PROGRAMADA - MEIO AMBIENTE - ARVORE OU VEGETACAO
2024_10_38989	INTERNO - NAO PROGRAMADA - MEIO AMBIENTE - DESCARGA ATMOSFERICA
2024_10_39042	INTERNO - NAO PROGRAMADA - MEIO AMBIENTE - DESCARGA ATMOSFERICA
2024_10_39066	INTERNO - NAO PROGRAMADA - MEIO AMBIENTE - DESCARGA ATMOSFERICA
2024_10_39077	INTERNO - NAO PROGRAMADA - MEIO AMBIENTE - VENTO
2024_10_39078	INTERNO - NAO PROGRAMADA - MEIO AMBIENTE - DESCARGA ATMOSFERICA
2024_10_39085	INTERNO - NAO PROGRAMADA - MEIO AMBIENTE - DESCARGA ATMOSFERICA
2024_10_39122	INTERNO - NAO PROGRAMADA - MEIO AMBIENTE - DESCARGA ATMOSFERICA
2024_10_39137	INTERNO - NAO PROGRAMADA - MEIO AMBIENTE - DESCARGA ATMOSFERICA
2024_10_39144	INTERNO - NAO PROGRAMADA - MEIO AMBIENTE - DESCARGA ATMOSFERICA
2024_10_39145	INTERNO - NAO PROGRAMADA - MEIO AMBIENTE - DESCARGA ATMOSFERICA
2024_10_39156	INTERNO - NAO PROGRAMADA - MEIO AMBIENTE - ARVORE OU VEGETACAO
2024_10_39159	INTERNO - NAO PROGRAMADA - MEIO AMBIENTE - DESCARGA ATMOSFERICA
2024_10_39185	INTERNO - NAO PROGRAMADA - MEIO AMBIENTE - VENTO
2024_10_39191	INTERNO - NAO PROGRAMADA - MEIO AMBIENTE - DESCARGA ATMOSFERICA
2024_10_39219	INTERNO - NAO PROGRAMADA - MEIO AMBIENTE - DESCARGA ATMOSFERICA
2024_10_39254	INTERNO - NAO PROGRAMADA - MEIO AMBIENTE - VENTO
2024_10_39255	INTERNO - NAO PROGRAMADA - MEIO AMBIENTE - DESCARGA ATMOSFERICA
2024_10_39297	INTERNO - NAO PROGRAMADA - MEIO AMBIENTE - VENTO



OCORRÊNCIA	CAUSA
2024_10_39331	INTERNO - NAO PROGRAMADA - MEIO AMBIENTE - DESCARGA ATMOSFERICA
2024_10_39353	INTERNO - NAO PROGRAMADA - MEIO AMBIENTE - VENTO
2024_10_39372	INTERNO - NAO PROGRAMADA - MEIO AMBIENTE - VENTO
2024_10_39382	INTERNO - NAO PROGRAMADA - MEIO AMBIENTE - DESCARGA ATMOSFERICA
2024_10_39393	INTERNO - NAO PROGRAMADA - MEIO AMBIENTE - ARVORE OU VEGETACAO
2024_10_39428	INTERNO - NAO PROGRAMADA - MEIO AMBIENTE - DESCARGA ATMOSFERICA
2024_10_39438	INTERNO - NAO PROGRAMADA - MEIO AMBIENTE - DESCARGA ATMOSFERICA
2024_10_39439	INTERNO - NAO PROGRAMADA - MEIO AMBIENTE - DESCARGA ATMOSFERICA
2024_10_39490	INTERNO - NAO PROGRAMADA - MEIO AMBIENTE - DESCARGA ATMOSFERICA
2024_10_39492	INTERNO - NAO PROGRAMADA - MEIO AMBIENTE - DESCARGA ATMOSFERICA
2024_10_39533	INTERNO - NAO PROGRAMADA - MEIO AMBIENTE - DESCARGA ATMOSFERICA
2024_10_39544	INTERNO - NAO PROGRAMADA - MEIO AMBIENTE - VENTO
2024_10_39565	INTERNO - NAO PROGRAMADA - MEIO AMBIENTE - VENTO
2024_10_39615	INTERNO - NAO PROGRAMADA - MEIO AMBIENTE - DESCARGA ATMOSFERICA
2024_10_39617	INTERNO - NAO PROGRAMADA - MEIO AMBIENTE - DESCARGA ATMOSFERICA
2024_10_39624	INTERNO - NAO PROGRAMADA - MEIO AMBIENTE - VENTO
2024_10_39637	INTERNO - NAO PROGRAMADA - MEIO AMBIENTE - DESCARGA ATMOSFERICA
2024_10_39656	INTERNO - NAO PROGRAMADA - MEIO AMBIENTE - DESCARGA ATMOSFERICA
2024_10_39660	INTERNO - NAO PROGRAMADA - MEIO AMBIENTE - DESCARGA ATMOSFERICA
2024_10_39669	INTERNO - NAO PROGRAMADA - MEIO AMBIENTE - VENTO
2024_10_39693	INTERNO - NAO PROGRAMADA - MEIO AMBIENTE - DESCARGA ATMOSFERICA
2024_10_39695	INTERNO - NAO PROGRAMADA - MEIO AMBIENTE - ARVORE OU VEGETACAO
2024_10_39696	INTERNO - NAO PROGRAMADA - MEIO AMBIENTE - VENTO
2024_10_39712	INTERNO - NAO PROGRAMADA - MEIO AMBIENTE - VENTO
2024_10_39722	INTERNO - NAO PROGRAMADA - MEIO AMBIENTE - DESCARGA ATMOSFERICA
2024_10_39725	INTERNO - NAO PROGRAMADA - MEIO AMBIENTE - ARVORE OU VEGETACAO
2024_10_39735	INTERNO - NAO PROGRAMADA - MEIO AMBIENTE - VENTO
2024_10_39747	INTERNO - NAO PROGRAMADA - MEIO AMBIENTE - ARVORE OU VEGETACAO
2024_10_39759	INTERNO - NAO PROGRAMADA - MEIO AMBIENTE - DESCARGA ATMOSFERICA
2024_10_39768	INTERNO - NAO PROGRAMADA - MEIO AMBIENTE - ARVORE OU VEGETACAO
2024_10_39770	INTERNO - NAO PROGRAMADA - MEIO AMBIENTE - DESCARGA ATMOSFERICA

OCORRÊNCIA	CAUSA
2024_10_39832	INTERNO - NAO PROGRAMADA - MEIO AMBIENTE - DESCARGA ATMOSFERICA
2024_10_39839	INTERNO - NAO PROGRAMADA - MEIO AMBIENTE - ARVORE OU VEGETACAO
2024_10_39840	INTERNO - NAO PROGRAMADA - MEIO AMBIENTE - VENTO
2024_10_39847	INTERNO - NAO PROGRAMADA - MEIO AMBIENTE - DESCARGA ATMOSFERICA
2024_10_39869	INTERNO - NAO PROGRAMADA - MEIO AMBIENTE - DESCARGA ATMOSFERICA
2024_10_39880	INTERNO - NAO PROGRAMADA - MEIO AMBIENTE - DESCARGA ATMOSFERICA
2024_10_39899	INTERNO - NAO PROGRAMADA - MEIO AMBIENTE - VENTO
2024_10_39912	INTERNO - NAO PROGRAMADA - MEIO AMBIENTE - VENTO
2024_10_39921	INTERNO - NAO PROGRAMADA - MEIO AMBIENTE - DESCARGA ATMOSFERICA
2024_10_39930	INTERNO - NAO PROGRAMADA - MEIO AMBIENTE - VENTO
2024_10_39954	INTERNO - NAO PROGRAMADA - MEIO AMBIENTE - DESCARGA ATMOSFERICA
2024_10_39961	INTERNO - NAO PROGRAMADA - MEIO AMBIENTE - DESCARGA ATMOSFERICA
2024_10_39963	INTERNO - NAO PROGRAMADA - MEIO AMBIENTE - DESCARGA ATMOSFERICA
2024_10_39990	INTERNO - NAO PROGRAMADA - MEIO AMBIENTE - DESCARGA ATMOSFERICA
2024_10_39993	INTERNO - NAO PROGRAMADA - MEIO AMBIENTE - DESCARGA ATMOSFERICA
2024_10_40016	INTERNO - NAO PROGRAMADA - MEIO AMBIENTE - DESCARGA ATMOSFERICA
2024_10_40029	INTERNO - NAO PROGRAMADA - MEIO AMBIENTE - ARVORE OU VEGETACAO
2024_10_40068	INTERNO - NAO PROGRAMADA - MEIO AMBIENTE - VENTO
2024_10_40075	INTERNO - NAO PROGRAMADA - MEIO AMBIENTE - DESCARGA ATMOSFERICA
2024_10_40096	INTERNO - NAO PROGRAMADA - MEIO AMBIENTE - VENTO
2024_10_40118	INTERNO - NAO PROGRAMADA - MEIO AMBIENTE - VENTO
2024_10_40121	INTERNO - NAO PROGRAMADA - MEIO AMBIENTE - DESCARGA ATMOSFERICA
2024_10_40133	INTERNO - NAO PROGRAMADA - MEIO AMBIENTE - DESCARGA ATMOSFERICA
2024_10_40139	INTERNO - NAO PROGRAMADA - MEIO AMBIENTE - DESCARGA ATMOSFERICA
2024_10_40151	INTERNO - NAO PROGRAMADA - MEIO AMBIENTE - DESCARGA ATMOSFERICA
2024_10_40162	INTERNO - NAO PROGRAMADA - MEIO AMBIENTE - VENTO
2024_10_40164	INTERNO - NAO PROGRAMADA - MEIO AMBIENTE - DESCARGA ATMOSFERICA
2024_10_40185	INTERNO - NAO PROGRAMADA - MEIO AMBIENTE - VENTO
2024_10_40204	INTERNO - NAO PROGRAMADA - MEIO AMBIENTE - ARVORE OU VEGETACAO
2024_10_40225	INTERNO - NAO PROGRAMADA - MEIO AMBIENTE - DESCARGA ATMOSFERICA
2024_10_40227	INTERNO - NAO PROGRAMADA - MEIO AMBIENTE - DESCARGA ATMOSFERICA

OCORRÊNCIA	CAUSA
2024_10_40235	INTERNO - NAO PROGRAMADA - MEIO AMBIENTE - DESCARGA ATMOSFERICA
2024_10_40264	INTERNO - NAO PROGRAMADA - MEIO AMBIENTE - DESCARGA ATMOSFERICA
2024_10_40291	INTERNO - NAO PROGRAMADA - MEIO AMBIENTE - VENTO
2024_10_40304	INTERNO - NAO PROGRAMADA - MEIO AMBIENTE - ARVORE OU VEGETACAO
2024_10_40305	INTERNO - NAO PROGRAMADA - MEIO AMBIENTE - DESCARGA ATMOSFERICA
2024_10_40308	INTERNO - NAO PROGRAMADA - MEIO AMBIENTE - DESCARGA ATMOSFERICA
2024_10_40309	INTERNO - NAO PROGRAMADA - MEIO AMBIENTE - VENTO
2024_10_40319	INTERNO - NAO PROGRAMADA - MEIO AMBIENTE - ARVORE OU VEGETACAO
2024_10_40323	INTERNO - NAO PROGRAMADA - MEIO AMBIENTE - DESCARGA ATMOSFERICA
2024_10_40356	INTERNO - NAO PROGRAMADA - MEIO AMBIENTE - VENTO
2024_10_40363	INTERNO - NAO PROGRAMADA - MEIO AMBIENTE - ARVORE OU VEGETACAO
2024_10_40367	INTERNO - NAO PROGRAMADA - MEIO AMBIENTE - DESCARGA ATMOSFERICA
2024_10_40374	INTERNO - NAO PROGRAMADA - MEIO AMBIENTE - VENTO
2024_10_40376	INTERNO - NAO PROGRAMADA - MEIO AMBIENTE - VENTO
2024_10_40386	INTERNO - NAO PROGRAMADA - MEIO AMBIENTE - ARVORE OU VEGETACAO
2024_10_40393	INTERNO - NAO PROGRAMADA - MEIO AMBIENTE - DESCARGA ATMOSFERICA
2024_10_40442	INTERNO - NAO PROGRAMADA - MEIO AMBIENTE - DESCARGA ATMOSFERICA
2024_10_40475	INTERNO - NAO PROGRAMADA - MEIO AMBIENTE - DESCARGA ATMOSFERICA
2024_10_40476	INTERNO - NAO PROGRAMADA - MEIO AMBIENTE - DESCARGA ATMOSFERICA
2024_10_40491	INTERNO - NAO PROGRAMADA - MEIO AMBIENTE - DESCARGA ATMOSFERICA
2024_10_40503	INTERNO - NAO PROGRAMADA - MEIO AMBIENTE - VENTO
2024_10_40510	INTERNO - NAO PROGRAMADA - MEIO AMBIENTE - ARVORE OU VEGETACAO
2024_10_40536	INTERNO - NAO PROGRAMADA - MEIO AMBIENTE - DESCARGA ATMOSFERICA
2024_10_40538	INTERNO - NAO PROGRAMADA - MEIO AMBIENTE - VENTO
2024_10_40541	INTERNO - NAO PROGRAMADA - MEIO AMBIENTE - ARVORE OU VEGETACAO
2024_10_40562	INTERNO - NAO PROGRAMADA - MEIO AMBIENTE - DESCARGA ATMOSFERICA
2024_10_40569	INTERNO - NAO PROGRAMADA - MEIO AMBIENTE - DESCARGA ATMOSFERICA
2024_10_40578	INTERNO - NAO PROGRAMADA - MEIO AMBIENTE - DESCARGA ATMOSFERICA
2024_10_40596	INTERNO - NAO PROGRAMADA - MEIO AMBIENTE - VENTO
2024_10_40597	INTERNO - NAO PROGRAMADA - MEIO AMBIENTE - VENTO
2024_10_40609	INTERNO - NAO PROGRAMADA - MEIO AMBIENTE - VENTO



OCORRÊNCIA	CAUSA
2024_10_40629	INTERNO - NAO PROGRAMADA - MEIO AMBIENTE - DESCARGA ATMOSFERICA
2024_10_40650	INTERNO - NAO PROGRAMADA - MEIO AMBIENTE - DESCARGA ATMOSFERICA
2024_10_40657	INTERNO - NAO PROGRAMADA - MEIO AMBIENTE - VENTO
2024_10_40670	INTERNO - NAO PROGRAMADA - MEIO AMBIENTE - DESCARGA ATMOSFERICA
2024_10_40680	INTERNO - NAO PROGRAMADA - MEIO AMBIENTE - DESCARGA ATMOSFERICA
2024_10_40705	INTERNO - NAO PROGRAMADA - MEIO AMBIENTE - DESCARGA ATMOSFERICA
2024_10_40707	INTERNO - NAO PROGRAMADA - MEIO AMBIENTE - VENTO
2024_10_40708	INTERNO - NAO PROGRAMADA - MEIO AMBIENTE - DESCARGA ATMOSFERICA
2024_10_40729	INTERNO - NAO PROGRAMADA - MEIO AMBIENTE - VENTO
2024_10_40730	INTERNO - NAO PROGRAMADA - MEIO AMBIENTE - DESCARGA ATMOSFERICA
2024_10_40736	INTERNO - NAO PROGRAMADA - MEIO AMBIENTE - DESCARGA ATMOSFERICA
2024_10_40742	INTERNO - NAO PROGRAMADA - MEIO AMBIENTE - DESCARGA ATMOSFERICA
2024_10_40761	INTERNO - NAO PROGRAMADA - MEIO AMBIENTE - DESCARGA ATMOSFERICA
2024_10_40764	INTERNO - NAO PROGRAMADA - MEIO AMBIENTE - DESCARGA ATMOSFERICA
2024_10_40768	INTERNO - NAO PROGRAMADA - MEIO AMBIENTE - DESCARGA ATMOSFERICA
2024_10_40797	INTERNO - NAO PROGRAMADA - MEIO AMBIENTE - DESCARGA ATMOSFERICA
2024_10_40823	INTERNO - NAO PROGRAMADA - MEIO AMBIENTE - DESCARGA ATMOSFERICA
2024_10_40838	INTERNO - NAO PROGRAMADA - MEIO AMBIENTE - VENTO
2024_10_40840	INTERNO - NAO PROGRAMADA - MEIO AMBIENTE - VENTO
2024_10_40845	INTERNO - NAO PROGRAMADA - MEIO AMBIENTE - DESCARGA ATMOSFERICA
2024_10_40850	INTERNO - NAO PROGRAMADA - MEIO AMBIENTE - VENTO
2024_10_40855	INTERNO - NAO PROGRAMADA - MEIO AMBIENTE - DESCARGA ATMOSFERICA
2024_10_40870	INTERNO - NAO PROGRAMADA - MEIO AMBIENTE - ARVORE OU VEGETACAO
2024_10_40875	INTERNO - NAO PROGRAMADA - MEIO AMBIENTE - ARVORE OU VEGETACAO
2024_10_40879	INTERNO - NAO PROGRAMADA - MEIO AMBIENTE - DESCARGA ATMOSFERICA
2024_10_40885	INTERNO - NAO PROGRAMADA - MEIO AMBIENTE - DESCARGA ATMOSFERICA
2024_10_40891	INTERNO - NAO PROGRAMADA - MEIO AMBIENTE - DESCARGA ATMOSFERICA
2024_10_40896	INTERNO - NAO PROGRAMADA - MEIO AMBIENTE - DESCARGA ATMOSFERICA
2024_10_40908	INTERNO - NAO PROGRAMADA - MEIO AMBIENTE - DESCARGA ATMOSFERICA
2024_10_40913	INTERNO - NAO PROGRAMADA - MEIO AMBIENTE - VENTO
2024_10_40948	INTERNO - NAO PROGRAMADA - MEIO AMBIENTE - DESCARGA ATMOSFERICA

OCORRÊNCIA	CAUSA
2024_10_40952	INTERNO - NAO PROGRAMADA - MEIO AMBIENTE - DESCARGA ATMOSFERICA
2024_10_40962	INTERNO - NAO PROGRAMADA - MEIO AMBIENTE - VENTO
2024_10_40968	INTERNO - NAO PROGRAMADA - MEIO AMBIENTE - ARVORE OU VEGETACAO
2024_10_40971	INTERNO - NAO PROGRAMADA - MEIO AMBIENTE - DESCARGA ATMOSFERICA
2024_10_40982	INTERNO - NAO PROGRAMADA - MEIO AMBIENTE - VENTO
2024_10_41002	INTERNO - NAO PROGRAMADA - MEIO AMBIENTE - DESCARGA ATMOSFERICA
2024_10_41004	INTERNO - NAO PROGRAMADA - MEIO AMBIENTE - ARVORE OU VEGETACAO
2024_10_41006	INTERNO - NAO PROGRAMADA - MEIO AMBIENTE - DESCARGA ATMOSFERICA
2024_10_41031	INTERNO - NAO PROGRAMADA - MEIO AMBIENTE - DESCARGA ATMOSFERICA
2024_10_41039	INTERNO - NAO PROGRAMADA - MEIO AMBIENTE - DESCARGA ATMOSFERICA
2024_10_41047	INTERNO - NAO PROGRAMADA - MEIO AMBIENTE - VENTO
2024_10_41055	INTERNO - NAO PROGRAMADA - MEIO AMBIENTE - VENTO
2024_10_41058	INTERNO - NAO PROGRAMADA - MEIO AMBIENTE - DESCARGA ATMOSFERICA
2024_10_41071	INTERNO - NAO PROGRAMADA - MEIO AMBIENTE - DESCARGA ATMOSFERICA
2024_10_41076	INTERNO - NAO PROGRAMADA - MEIO AMBIENTE - VENTO
2024_10_41089	INTERNO - NAO PROGRAMADA - MEIO AMBIENTE - ARVORE OU VEGETACAO
2024_10_41111	INTERNO - NAO PROGRAMADA - MEIO AMBIENTE - VENTO
2024_10_41128	INTERNO - NAO PROGRAMADA - MEIO AMBIENTE - VENTO
2024_10_41140	INTERNO - NAO PROGRAMADA - MEIO AMBIENTE - VENTO
2024_10_41141	INTERNO - NAO PROGRAMADA - MEIO AMBIENTE - DESCARGA ATMOSFERICA
2024_10_41157	INTERNO - NAO PROGRAMADA - MEIO AMBIENTE - VENTO
2024_10_41174	INTERNO - NAO PROGRAMADA - MEIO AMBIENTE - ARVORE OU VEGETACAO
2024_10_41188	INTERNO - NAO PROGRAMADA - MEIO AMBIENTE - DESCARGA ATMOSFERICA
2024_10_41215	INTERNO - NAO PROGRAMADA - MEIO AMBIENTE - DESCARGA ATMOSFERICA
2024_10_41222	INTERNO - NAO PROGRAMADA - MEIO AMBIENTE - VENTO
2024_10_41237	INTERNO - NAO PROGRAMADA - MEIO AMBIENTE - DESCARGA ATMOSFERICA
2024_10_41246	INTERNO - NAO PROGRAMADA - MEIO AMBIENTE - VENTO
2024_10_41248	INTERNO - NAO PROGRAMADA - MEIO AMBIENTE - VENTO
2024_10_41252	INTERNO - NAO PROGRAMADA - MEIO AMBIENTE - VENTO
2024_10_41268	INTERNO - NAO PROGRAMADA - MEIO AMBIENTE - VENTO
2024_10_41281	INTERNO - NAO PROGRAMADA - MEIO AMBIENTE - DESCARGA ATMOSFERICA

OCORRÊNCIA	CAUSA
2024_10_41283	INTERNO - NAO PROGRAMADA - MEIO AMBIENTE - VENTO
2024_10_41296	INTERNO - NAO PROGRAMADA - MEIO AMBIENTE - DESCARGA ATMOSFERICA
2024_10_41302	INTERNO - NAO PROGRAMADA - MEIO AMBIENTE - DESCARGA ATMOSFERICA
2024_10_41312	INTERNO - NAO PROGRAMADA - MEIO AMBIENTE - DESCARGA ATMOSFERICA
2024_10_41316	INTERNO - NAO PROGRAMADA - MEIO AMBIENTE - DESCARGA ATMOSFERICA
2024_10_41320	INTERNO - NAO PROGRAMADA - MEIO AMBIENTE - DESCARGA ATMOSFERICA
2024_10_41327	INTERNO - NAO PROGRAMADA - MEIO AMBIENTE - DESCARGA ATMOSFERICA
2024_10_41335	INTERNO - NAO PROGRAMADA - MEIO AMBIENTE - ARVORE OU VEGETACAO
2024_10_41338	INTERNO - NAO PROGRAMADA - MEIO AMBIENTE - DESCARGA ATMOSFERICA
2024_10_41342	INTERNO - NAO PROGRAMADA - MEIO AMBIENTE - VENTO
2024_10_41351	INTERNO - NAO PROGRAMADA - MEIO AMBIENTE - DESCARGA ATMOSFERICA
2024_10_41353	INTERNO - NAO PROGRAMADA - MEIO AMBIENTE - VENTO
2024_10_41357	INTERNO - NAO PROGRAMADA - MEIO AMBIENTE - VENTO
2024_10_41365	INTERNO - NAO PROGRAMADA - MEIO AMBIENTE - DESCARGA ATMOSFERICA
2024_10_41372	INTERNO - NAO PROGRAMADA - MEIO AMBIENTE - DESCARGA ATMOSFERICA
2024_10_41373	INTERNO - NAO PROGRAMADA - MEIO AMBIENTE - DESCARGA ATMOSFERICA
2024_10_41379	INTERNO - NAO PROGRAMADA - MEIO AMBIENTE - VENTO
2024_10_41389	INTERNO - NAO PROGRAMADA - MEIO AMBIENTE - DESCARGA ATMOSFERICA
2024_10_41392	INTERNO - NAO PROGRAMADA - MEIO AMBIENTE - DESCARGA ATMOSFERICA
2024_10_41397	INTERNO - NAO PROGRAMADA - MEIO AMBIENTE - ARVORE OU VEGETACAO
2024_10_41411	INTERNO - NAO PROGRAMADA - MEIO AMBIENTE - DESCARGA ATMOSFERICA
2024_10_41414	INTERNO - NAO PROGRAMADA - MEIO AMBIENTE - VENTO
2024_10_41428	INTERNO - NAO PROGRAMADA - MEIO AMBIENTE - DESCARGA ATMOSFERICA
2024_10_41430	INTERNO - NAO PROGRAMADA - MEIO AMBIENTE - DESCARGA ATMOSFERICA
2024_10_41432	INTERNO - NAO PROGRAMADA - MEIO AMBIENTE - DESCARGA ATMOSFERICA
2024_10_41447	INTERNO - NAO PROGRAMADA - MEIO AMBIENTE - VENTO
2024_10_41451	INTERNO - NAO PROGRAMADA - MEIO AMBIENTE - VENTO
2024_10_41457	INTERNO - NAO PROGRAMADA - MEIO AMBIENTE - DESCARGA ATMOSFERICA
2024_10_41473	INTERNO - NAO PROGRAMADA - MEIO AMBIENTE - VENTO
2024_10_41482	INTERNO - NAO PROGRAMADA - MEIO AMBIENTE - DESCARGA ATMOSFERICA
2024_10_41483	INTERNO - NAO PROGRAMADA - MEIO AMBIENTE - VENTO



OCORRÊNCIA	CAUSA
2024_10_41497	INTERNO - NAO PROGRAMADA - MEIO AMBIENTE - DESCARGA ATMOSFERICA
2024_10_41509	INTERNO - NAO PROGRAMADA - MEIO AMBIENTE - VENTO
2024_10_41525	INTERNO - NAO PROGRAMADA - MEIO AMBIENTE - DESCARGA ATMOSFERICA
2024_10_41533	INTERNO - NAO PROGRAMADA - MEIO AMBIENTE - VENTO
2024_10_41558	INTERNO - NAO PROGRAMADA - MEIO AMBIENTE - VENTO
2024_10_41565	INTERNO - NAO PROGRAMADA - MEIO AMBIENTE - DESCARGA ATMOSFERICA
2024_10_41571	INTERNO - NAO PROGRAMADA - MEIO AMBIENTE - DESCARGA ATMOSFERICA
2024_10_41572	INTERNO - NAO PROGRAMADA - MEIO AMBIENTE - VENTO
2024_10_41578	INTERNO - NAO PROGRAMADA - MEIO AMBIENTE - DESCARGA ATMOSFERICA
2024_10_41599	INTERNO - NAO PROGRAMADA - MEIO AMBIENTE - DESCARGA ATMOSFERICA
2024_10_41603	INTERNO - NAO PROGRAMADA - MEIO AMBIENTE - DESCARGA ATMOSFERICA
2024_10_41610	INTERNO - NAO PROGRAMADA - MEIO AMBIENTE - DESCARGA ATMOSFERICA
2024_10_41618	INTERNO - NAO PROGRAMADA - MEIO AMBIENTE - DESCARGA ATMOSFERICA
2024_10_41624	INTERNO - NAO PROGRAMADA - MEIO AMBIENTE - DESCARGA ATMOSFERICA
2024_10_41635	INTERNO - NAO PROGRAMADA - MEIO AMBIENTE - VENTO
2024_10_41639	INTERNO - NAO PROGRAMADA - MEIO AMBIENTE - DESCARGA ATMOSFERICA
2024_10_41643	INTERNO - NAO PROGRAMADA - MEIO AMBIENTE - VENTO
2024_10_41647	INTERNO - NAO PROGRAMADA - MEIO AMBIENTE - VENTO
2024_10_41656	INTERNO - NAO PROGRAMADA - MEIO AMBIENTE - DESCARGA ATMOSFERICA
2024_10_41665	INTERNO - NAO PROGRAMADA - MEIO AMBIENTE - DESCARGA ATMOSFERICA
2024_10_41673	INTERNO - NAO PROGRAMADA - MEIO AMBIENTE - VENTO
2024_10_41675	INTERNO - NAO PROGRAMADA - MEIO AMBIENTE - DESCARGA ATMOSFERICA
2024_10_41678	INTERNO - NAO PROGRAMADA - MEIO AMBIENTE - DESCARGA ATMOSFERICA
2024_10_41682	INTERNO - NAO PROGRAMADA - MEIO AMBIENTE - DESCARGA ATMOSFERICA
2024_10_41741	INTERNO - NAO PROGRAMADA - MEIO AMBIENTE - DESCARGA ATMOSFERICA
2024_10_41746	INTERNO - NAO PROGRAMADA - MEIO AMBIENTE - VENTO
2024_10_41747	INTERNO - NAO PROGRAMADA - MEIO AMBIENTE - DESCARGA ATMOSFERICA
2024_10_41748	INTERNO - NAO PROGRAMADA - MEIO AMBIENTE - VENTO
2024_10_41766	INTERNO - NAO PROGRAMADA - MEIO AMBIENTE - DESCARGA ATMOSFERICA
2024_10_41772	INTERNO - NAO PROGRAMADA - MEIO AMBIENTE - ARVORE OU VEGETACAO
2024_10_41796	INTERNO - NAO PROGRAMADA - MEIO AMBIENTE - DESCARGA ATMOSFERICA

<b>OCORRÊNCIA</b>	<b>CAUSA</b>
2024_10_41805	INTERNO - NAO PROGRAMADA - MEIO AMBIENTE - VENTO
2024_10_41809	INTERNO - NAO PROGRAMADA - MEIO AMBIENTE - VENTO
2024_10_41841	INTERNO - NAO PROGRAMADA - MEIO AMBIENTE - DESCARGA ATMOSFERICA
2024_10_41844	INTERNO - NAO PROGRAMADA - MEIO AMBIENTE - ARVORE OU VEGETACAO
2024_10_41875	INTERNO - NAO PROGRAMADA - MEIO AMBIENTE - DESCARGA ATMOSFERICA
2024_10_41876	INTERNO - NAO PROGRAMADA - MEIO AMBIENTE - VENTO
2024_10_41879	INTERNO - NAO PROGRAMADA - MEIO AMBIENTE - ARVORE OU VEGETACAO
2024_10_41880	INTERNO - NAO PROGRAMADA - MEIO AMBIENTE - VENTO
2024_10_41893	INTERNO - NAO PROGRAMADA - MEIO AMBIENTE - DESCARGA ATMOSFERICA
2024_10_41895	INTERNO - NAO PROGRAMADA - MEIO AMBIENTE - VENTO
2024_10_41921	INTERNO - NAO PROGRAMADA - MEIO AMBIENTE - DESCARGA ATMOSFERICA
2024_10_41928	INTERNO - NAO PROGRAMADA - MEIO AMBIENTE - DESCARGA ATMOSFERICA
2024_10_41932	INTERNO - NAO PROGRAMADA - MEIO AMBIENTE - VENTO
2024_10_41934	INTERNO - NAO PROGRAMADA - MEIO AMBIENTE - VENTO
2024_10_41949	INTERNO - NAO PROGRAMADA - MEIO AMBIENTE - DESCARGA ATMOSFERICA
2024_10_41952	INTERNO - NAO PROGRAMADA - MEIO AMBIENTE - ARVORE OU VEGETACAO
2024_10_41967	INTERNO - NAO PROGRAMADA - MEIO AMBIENTE - DESCARGA ATMOSFERICA
2024_10_41971	INTERNO - NAO PROGRAMADA - MEIO AMBIENTE - DESCARGA ATMOSFERICA
2024_10_41973	INTERNO - NAO PROGRAMADA - MEIO AMBIENTE - DESCARGA ATMOSFERICA
2024_10_42001	INTERNO - NAO PROGRAMADA - MEIO AMBIENTE - DESCARGA ATMOSFERICA
2024_10_42018	INTERNO - NAO PROGRAMADA - MEIO AMBIENTE - DESCARGA ATMOSFERICA
2024_10_42038	INTERNO - NAO PROGRAMADA - MEIO AMBIENTE - DESCARGA ATMOSFERICA
2024_10_42040	INTERNO - NAO PROGRAMADA - MEIO AMBIENTE - ARVORE OU VEGETACAO
2024_10_42045	INTERNO - NAO PROGRAMADA - MEIO AMBIENTE - DESCARGA ATMOSFERICA
2024_10_42060	INTERNO - NAO PROGRAMADA - MEIO AMBIENTE - DESCARGA ATMOSFERICA
2024_10_42069	INTERNO - NAO PROGRAMADA - MEIO AMBIENTE - DESCARGA ATMOSFERICA
2024_10_42079	INTERNO - NAO PROGRAMADA - MEIO AMBIENTE - VENTO
2024_10_42101	INTERNO - NAO PROGRAMADA - MEIO AMBIENTE - VENTO
2024_10_42102	INTERNO - NAO PROGRAMADA - MEIO AMBIENTE - DESCARGA ATMOSFERICA
2024_10_42103	INTERNO - NAO PROGRAMADA - MEIO AMBIENTE - VENTO
2024_10_42107	INTERNO - NAO PROGRAMADA - MEIO AMBIENTE - VENTO

OCORRÊNCIA	CAUSA
2024_10_42112	INTERNO - NAO PROGRAMADA - MEIO AMBIENTE - VENTO
2024_10_42116	INTERNO - NAO PROGRAMADA - MEIO AMBIENTE - DESCARGA ATMOSFERICA
2024_10_42118	INTERNO - NAO PROGRAMADA - MEIO AMBIENTE - DESCARGA ATMOSFERICA
2024_10_42125	INTERNO - NAO PROGRAMADA - MEIO AMBIENTE - VENTO
2024_10_42132	INTERNO - NAO PROGRAMADA - MEIO AMBIENTE - ARVORE OU VEGETACAO
2024_10_42141	INTERNO - NAO PROGRAMADA - MEIO AMBIENTE - VENTO
2024_10_42174	INTERNO - NAO PROGRAMADA - MEIO AMBIENTE - DESCARGA ATMOSFERICA
2024_10_42177	INTERNO - NAO PROGRAMADA - MEIO AMBIENTE - DESCARGA ATMOSFERICA
2024_10_42184	INTERNO - NAO PROGRAMADA - MEIO AMBIENTE - ARVORE OU VEGETACAO
2024_10_42189	INTERNO - NAO PROGRAMADA - MEIO AMBIENTE - DESCARGA ATMOSFERICA
2024_10_42203	INTERNO - NAO PROGRAMADA - MEIO AMBIENTE - DESCARGA ATMOSFERICA
2024_10_42207	INTERNO - NAO PROGRAMADA - MEIO AMBIENTE - DESCARGA ATMOSFERICA
2024_10_42208	INTERNO - NAO PROGRAMADA - MEIO AMBIENTE - VENTO
2024_10_42230	INTERNO - NAO PROGRAMADA - MEIO AMBIENTE - DESCARGA ATMOSFERICA
2024_10_42231	INTERNO - NAO PROGRAMADA - MEIO AMBIENTE - ARVORE OU VEGETACAO
2024_10_42233	INTERNO - NAO PROGRAMADA - MEIO AMBIENTE - VENTO
2024_10_42239	INTERNO - NAO PROGRAMADA - MEIO AMBIENTE - DESCARGA ATMOSFERICA
2024_10_42268	INTERNO - NAO PROGRAMADA - MEIO AMBIENTE - DESCARGA ATMOSFERICA
2024_10_42273	INTERNO - NAO PROGRAMADA - MEIO AMBIENTE - ARVORE OU VEGETACAO
2024_10_42289	INTERNO - NAO PROGRAMADA - MEIO AMBIENTE - VENTO
2024_10_42332	INTERNO - NAO PROGRAMADA - MEIO AMBIENTE - ARVORE OU VEGETACAO
2024_10_42347	INTERNO - NAO PROGRAMADA - MEIO AMBIENTE - DESCARGA ATMOSFERICA
2024_10_42392	INTERNO - NAO PROGRAMADA - MEIO AMBIENTE - DESCARGA ATMOSFERICA
2024_10_42539	INTERNO - NAO PROGRAMADA - MEIO AMBIENTE - VENTO
2024_10_42562	INTERNO - NAO PROGRAMADA - MEIO AMBIENTE - DESCARGA ATMOSFERICA
2024_10_42584	INTERNO - NAO PROGRAMADA - MEIO AMBIENTE - VENTO
2024_10_42589	INTERNO - NAO PROGRAMADA - MEIO AMBIENTE - VENTO
2024_10_42598	INTERNO - NAO PROGRAMADA - MEIO AMBIENTE - VENTO
2024_10_42615	INTERNO - NAO PROGRAMADA - MEIO AMBIENTE - VENTO
2024_10_42631	INTERNO - NAO PROGRAMADA - MEIO AMBIENTE - DESCARGA ATMOSFERICA
2024_10_42637	INTERNO - NAO PROGRAMADA - MEIO AMBIENTE - VENTO



OCORRÊNCIA	CAUSA
2024_10_42647	INTERNO - NAO PROGRAMADA - MEIO AMBIENTE - DESCARGA ATMOSFERICA
2024_10_42673	INTERNO - NAO PROGRAMADA - MEIO AMBIENTE - VENTO
2024_10_42683	INTERNO - NAO PROGRAMADA - MEIO AMBIENTE - DESCARGA ATMOSFERICA
2024_10_42717	INTERNO - NAO PROGRAMADA - MEIO AMBIENTE - VENTO
2024_10_42722	INTERNO - NAO PROGRAMADA - MEIO AMBIENTE - DESCARGA ATMOSFERICA
2024_10_42727	INTERNO - NAO PROGRAMADA - MEIO AMBIENTE - DESCARGA ATMOSFERICA
2024_10_42730	INTERNO - NAO PROGRAMADA - MEIO AMBIENTE - DESCARGA ATMOSFERICA
2024_10_42744	INTERNO - NAO PROGRAMADA - MEIO AMBIENTE - DESCARGA ATMOSFERICA
2024_10_42747	INTERNO - NAO PROGRAMADA - MEIO AMBIENTE - VENTO
2024_10_42759	INTERNO - NAO PROGRAMADA - MEIO AMBIENTE - DESCARGA ATMOSFERICA
2024_10_42770	INTERNO - NAO PROGRAMADA - MEIO AMBIENTE - DESCARGA ATMOSFERICA
2024_10_42771	INTERNO - NAO PROGRAMADA - MEIO AMBIENTE - DESCARGA ATMOSFERICA
2024_10_42781	INTERNO - NAO PROGRAMADA - MEIO AMBIENTE - ARVORE OU VEGETACAO
2024_10_42784	INTERNO - NAO PROGRAMADA - MEIO AMBIENTE - DESCARGA ATMOSFERICA
2024_10_42787	INTERNO - NAO PROGRAMADA - MEIO AMBIENTE - DESCARGA ATMOSFERICA
2024_10_42802	INTERNO - NAO PROGRAMADA - MEIO AMBIENTE - DESCARGA ATMOSFERICA
2024_10_42806	INTERNO - NAO PROGRAMADA - MEIO AMBIENTE - DESCARGA ATMOSFERICA
2024_10_42809	INTERNO - NAO PROGRAMADA - MEIO AMBIENTE - DESCARGA ATMOSFERICA
2024_10_42813	INTERNO - NAO PROGRAMADA - MEIO AMBIENTE - VENTO
2024_10_42814	INTERNO - NAO PROGRAMADA - MEIO AMBIENTE - ARVORE OU VEGETACAO
2024_10_42826	INTERNO - NAO PROGRAMADA - MEIO AMBIENTE - DESCARGA ATMOSFERICA
2024_10_42829	INTERNO - NAO PROGRAMADA - MEIO AMBIENTE - DESCARGA ATMOSFERICA
2024_10_42833	INTERNO - NAO PROGRAMADA - MEIO AMBIENTE - VENTO
2024_10_42837	INTERNO - NAO PROGRAMADA - MEIO AMBIENTE - DESCARGA ATMOSFERICA
2024_10_42839	INTERNO - NAO PROGRAMADA - MEIO AMBIENTE - VENTO
2024_10_42845	INTERNO - NAO PROGRAMADA - MEIO AMBIENTE - VENTO
2024_10_42852	INTERNO - NAO PROGRAMADA - MEIO AMBIENTE - DESCARGA ATMOSFERICA
2024_10_42862	INTERNO - NAO PROGRAMADA - MEIO AMBIENTE - VENTO
2024_10_42867	INTERNO - NAO PROGRAMADA - MEIO AMBIENTE - DESCARGA ATMOSFERICA
2024_10_42870	INTERNO - NAO PROGRAMADA - MEIO AMBIENTE - DESCARGA ATMOSFERICA
2024_10_42872	INTERNO - NAO PROGRAMADA - MEIO AMBIENTE - ARVORE OU VEGETACAO

OCORRÊNCIA	CAUSA
2024_10_42874	INTERNO - NAO PROGRAMADA - MEIO AMBIENTE - DESCARGA ATMOSFERICA
2024_10_42882	INTERNO - NAO PROGRAMADA - MEIO AMBIENTE - DESCARGA ATMOSFERICA
2024_10_42884	INTERNO - NAO PROGRAMADA - MEIO AMBIENTE - DESCARGA ATMOSFERICA
2024_10_42893	INTERNO - NAO PROGRAMADA - MEIO AMBIENTE - DESCARGA ATMOSFERICA
2024_10_42894	INTERNO - NAO PROGRAMADA - MEIO AMBIENTE - DESCARGA ATMOSFERICA
2024_10_42903	INTERNO - NAO PROGRAMADA - MEIO AMBIENTE - VENTO
2024_10_42904	INTERNO - NAO PROGRAMADA - MEIO AMBIENTE - DESCARGA ATMOSFERICA
2024_10_42915	INTERNO - NAO PROGRAMADA - MEIO AMBIENTE - DESCARGA ATMOSFERICA
2024_10_42922	INTERNO - NAO PROGRAMADA - MEIO AMBIENTE - DESCARGA ATMOSFERICA
2024_10_42926	INTERNO - NAO PROGRAMADA - MEIO AMBIENTE - DESCARGA ATMOSFERICA
2024_10_42928	INTERNO - NAO PROGRAMADA - MEIO AMBIENTE - ARVORE OU VEGETACAO
2024_10_42929	INTERNO - NAO PROGRAMADA - MEIO AMBIENTE - DESCARGA ATMOSFERICA
2024_10_42935	INTERNO - NAO PROGRAMADA - MEIO AMBIENTE - DESCARGA ATMOSFERICA
2024_10_42945	INTERNO - NAO PROGRAMADA - MEIO AMBIENTE - VENTO
2024_10_42946	INTERNO - NAO PROGRAMADA - MEIO AMBIENTE - ARVORE OU VEGETACAO
2024_10_42952	INTERNO - NAO PROGRAMADA - MEIO AMBIENTE - VENTO
2024_10_42960	INTERNO - NAO PROGRAMADA - MEIO AMBIENTE - DESCARGA ATMOSFERICA
2024_10_42981	INTERNO - NAO PROGRAMADA - MEIO AMBIENTE - DESCARGA ATMOSFERICA
2024_10_42988	INTERNO - NAO PROGRAMADA - MEIO AMBIENTE - DESCARGA ATMOSFERICA
2024_10_42993	INTERNO - NAO PROGRAMADA - MEIO AMBIENTE - DESCARGA ATMOSFERICA
2024_10_42997	INTERNO - NAO PROGRAMADA - MEIO AMBIENTE - DESCARGA ATMOSFERICA
2024_10_43010	INTERNO - NAO PROGRAMADA - MEIO AMBIENTE - VENTO
2024_10_43020	INTERNO - NAO PROGRAMADA - MEIO AMBIENTE - DESCARGA ATMOSFERICA
2024_10_43021	INTERNO - NAO PROGRAMADA - MEIO AMBIENTE - DESCARGA ATMOSFERICA
2024_10_43060	INTERNO - NAO PROGRAMADA - MEIO AMBIENTE - DESCARGA ATMOSFERICA
2024_10_43074	INTERNO - NAO PROGRAMADA - MEIO AMBIENTE - DESCARGA ATMOSFERICA
2024_10_43080	INTERNO - NAO PROGRAMADA - MEIO AMBIENTE - DESCARGA ATMOSFERICA
2024_10_43097	INTERNO - NAO PROGRAMADA - MEIO AMBIENTE - VENTO
2024_10_43114	INTERNO - NAO PROGRAMADA - MEIO AMBIENTE - ARVORE OU VEGETACAO
2024_10_43121	INTERNO - NAO PROGRAMADA - MEIO AMBIENTE - VENTO
2024_10_43122	INTERNO - NAO PROGRAMADA - MEIO AMBIENTE - DESCARGA ATMOSFERICA

OCORRÊNCIA	CAUSA
2024_10_43130	INTERNO - NAO PROGRAMADA - MEIO AMBIENTE - VENTO
2024_10_43137	INTERNO - NAO PROGRAMADA - MEIO AMBIENTE - DESCARGA ATMOSFERICA
2024_10_43140	INTERNO - NAO PROGRAMADA - MEIO AMBIENTE - VENTO
2024_10_43157	INTERNO - NAO PROGRAMADA - MEIO AMBIENTE - DESCARGA ATMOSFERICA
2024_10_43161	INTERNO - NAO PROGRAMADA - MEIO AMBIENTE - DESCARGA ATMOSFERICA
2024_10_43172	INTERNO - NAO PROGRAMADA - MEIO AMBIENTE - DESCARGA ATMOSFERICA
2024_10_43197	INTERNO - NAO PROGRAMADA - MEIO AMBIENTE - DESCARGA ATMOSFERICA
2024_10_43198	INTERNO - NAO PROGRAMADA - MEIO AMBIENTE - DESCARGA ATMOSFERICA
2024_10_43200	INTERNO - NAO PROGRAMADA - MEIO AMBIENTE - DESCARGA ATMOSFERICA
2024_10_43221	INTERNO - NAO PROGRAMADA - MEIO AMBIENTE - DESCARGA ATMOSFERICA
2024_10_43238	INTERNO - NAO PROGRAMADA - MEIO AMBIENTE - DESCARGA ATMOSFERICA
2024_10_43242	INTERNO - NAO PROGRAMADA - MEIO AMBIENTE - VENTO
2024_10_43246	INTERNO - NAO PROGRAMADA - MEIO AMBIENTE - DESCARGA ATMOSFERICA
2024_10_43270	INTERNO - NAO PROGRAMADA - MEIO AMBIENTE - VENTO
2024_10_43277	INTERNO - NAO PROGRAMADA - MEIO AMBIENTE - DESCARGA ATMOSFERICA
2024_10_43278	INTERNO - NAO PROGRAMADA - MEIO AMBIENTE - DESCARGA ATMOSFERICA
2024_10_43287	INTERNO - NAO PROGRAMADA - MEIO AMBIENTE - VENTO
2024_10_43307	INTERNO - NAO PROGRAMADA - MEIO AMBIENTE - VENTO
2024_10_43309	INTERNO - NAO PROGRAMADA - MEIO AMBIENTE - VENTO
2024_10_43322	INTERNO - NAO PROGRAMADA - MEIO AMBIENTE - DESCARGA ATMOSFERICA
2024_10_43348	INTERNO - NAO PROGRAMADA - MEIO AMBIENTE - DESCARGA ATMOSFERICA
2024_10_43351	INTERNO - NAO PROGRAMADA - MEIO AMBIENTE - DESCARGA ATMOSFERICA
2024_10_43368	INTERNO - NAO PROGRAMADA - MEIO AMBIENTE - VENTO
2024_10_43388	INTERNO - NAO PROGRAMADA - MEIO AMBIENTE - ARVORE OU VEGETACAO
2024_10_43393	INTERNO - NAO PROGRAMADA - MEIO AMBIENTE - DESCARGA ATMOSFERICA
2024_10_43404	INTERNO - NAO PROGRAMADA - MEIO AMBIENTE - DESCARGA ATMOSFERICA
2024_10_43420	INTERNO - NAO PROGRAMADA - MEIO AMBIENTE - DESCARGA ATMOSFERICA
2024_10_43422	INTERNO - NAO PROGRAMADA - MEIO AMBIENTE - DESCARGA ATMOSFERICA
2024_10_43428	INTERNO - NAO PROGRAMADA - MEIO AMBIENTE - DESCARGA ATMOSFERICA
2024_10_43440	INTERNO - NAO PROGRAMADA - MEIO AMBIENTE - DESCARGA ATMOSFERICA
2024_10_43465	INTERNO - NAO PROGRAMADA - MEIO AMBIENTE - VENTO



OCORRÊNCIA	CAUSA
2024_10_43483	INTERNO - NAO PROGRAMADA - MEIO AMBIENTE - DESCARGA ATMOSFERICA
2024_10_43485	INTERNO - NAO PROGRAMADA - MEIO AMBIENTE - DESCARGA ATMOSFERICA
2024_10_43494	INTERNO - NAO PROGRAMADA - MEIO AMBIENTE - DESCARGA ATMOSFERICA
2024_10_43500	INTERNO - NAO PROGRAMADA - MEIO AMBIENTE - VENTO
2024_10_43508	INTERNO - NAO PROGRAMADA - MEIO AMBIENTE - DESCARGA ATMOSFERICA
2024_10_43525	INTERNO - NAO PROGRAMADA - MEIO AMBIENTE - ARVORE OU VEGETACAO
2024_10_43541	INTERNO - NAO PROGRAMADA - MEIO AMBIENTE - VENTO
2024_10_43550	INTERNO - NAO PROGRAMADA - MEIO AMBIENTE - ARVORE OU VEGETACAO
2024_10_43579	INTERNO - NAO PROGRAMADA - MEIO AMBIENTE - DESCARGA ATMOSFERICA
2024_10_43609	INTERNO - NAO PROGRAMADA - MEIO AMBIENTE - VENTO
2024_10_43616	INTERNO - NAO PROGRAMADA - MEIO AMBIENTE - DESCARGA ATMOSFERICA
2024_10_43624	INTERNO - NAO PROGRAMADA - MEIO AMBIENTE - DESCARGA ATMOSFERICA
2024_10_43638	INTERNO - NAO PROGRAMADA - MEIO AMBIENTE - DESCARGA ATMOSFERICA
2024_10_43661	INTERNO - NAO PROGRAMADA - MEIO AMBIENTE - DESCARGA ATMOSFERICA
2024_10_43662	INTERNO - NAO PROGRAMADA - MEIO AMBIENTE - ARVORE OU VEGETACAO
2024_10_43672	INTERNO - NAO PROGRAMADA - MEIO AMBIENTE - DESCARGA ATMOSFERICA
2024_10_43677	INTERNO - NAO PROGRAMADA - MEIO AMBIENTE - DESCARGA ATMOSFERICA
2024_10_43681	INTERNO - NAO PROGRAMADA - MEIO AMBIENTE - VENTO
2024_10_43686	INTERNO - NAO PROGRAMADA - MEIO AMBIENTE - DESCARGA ATMOSFERICA
2024_10_43691	INTERNO - NAO PROGRAMADA - MEIO AMBIENTE - DESCARGA ATMOSFERICA
2024_10_43709	INTERNO - NAO PROGRAMADA - MEIO AMBIENTE - DESCARGA ATMOSFERICA
2024_10_43732	INTERNO - NAO PROGRAMADA - MEIO AMBIENTE - DESCARGA ATMOSFERICA
2024_10_43742	INTERNO - NAO PROGRAMADA - MEIO AMBIENTE - DESCARGA ATMOSFERICA
2024_10_43780	INTERNO - NAO PROGRAMADA - MEIO AMBIENTE - VENTO
2024_10_43781	INTERNO - NAO PROGRAMADA - MEIO AMBIENTE - DESCARGA ATMOSFERICA
2024_10_43787	INTERNO - NAO PROGRAMADA - MEIO AMBIENTE - DESCARGA ATMOSFERICA
2024_10_43791	INTERNO - NAO PROGRAMADA - MEIO AMBIENTE - DESCARGA ATMOSFERICA
2024_10_43810	INTERNO - NAO PROGRAMADA - MEIO AMBIENTE - DESCARGA ATMOSFERICA
2024_10_43811	INTERNO - NAO PROGRAMADA - MEIO AMBIENTE - VENTO
2024_10_43833	INTERNO - NAO PROGRAMADA - MEIO AMBIENTE - DESCARGA ATMOSFERICA
2024_10_43845	INTERNO - NAO PROGRAMADA - MEIO AMBIENTE - DESCARGA ATMOSFERICA

OCORRÊNCIA	CAUSA
2024_10_43855	INTERNO - NAO PROGRAMADA - MEIO AMBIENTE - VENTO
2024_10_43907	INTERNO - NAO PROGRAMADA - MEIO AMBIENTE - DESCARGA ATMOSFERICA
2024_10_43908	INTERNO - NAO PROGRAMADA - MEIO AMBIENTE - INUNDACAO
2024_10_43920	INTERNO - NAO PROGRAMADA - MEIO AMBIENTE - DESCARGA ATMOSFERICA
2024_10_43943	INTERNO - NAO PROGRAMADA - MEIO AMBIENTE - VENTO
2024_10_43946	INTERNO - NAO PROGRAMADA - MEIO AMBIENTE - VENTO
2024_10_43967	INTERNO - NAO PROGRAMADA - MEIO AMBIENTE - VENTO
2024_10_43987	INTERNO - NAO PROGRAMADA - MEIO AMBIENTE - DESCARGA ATMOSFERICA
2024_10_43992	INTERNO - NAO PROGRAMADA - MEIO AMBIENTE - DESCARGA ATMOSFERICA
2024_10_43993	INTERNO - NAO PROGRAMADA - MEIO AMBIENTE - DESCARGA ATMOSFERICA
2024_10_43995	INTERNO - NAO PROGRAMADA - MEIO AMBIENTE - DESCARGA ATMOSFERICA
2024_10_44000	INTERNO - NAO PROGRAMADA - MEIO AMBIENTE - ARVORE OU VEGETACAO
2024_10_44006	INTERNO - NAO PROGRAMADA - MEIO AMBIENTE - VENTO
2024_10_44028	INTERNO - NAO PROGRAMADA - MEIO AMBIENTE - DESCARGA ATMOSFERICA
2024_10_44048	INTERNO - NAO PROGRAMADA - MEIO AMBIENTE - DESCARGA ATMOSFERICA
2024_10_44076	INTERNO - NAO PROGRAMADA - MEIO AMBIENTE - DESCARGA ATMOSFERICA
2024_10_44110	INTERNO - NAO PROGRAMADA - MEIO AMBIENTE - DESCARGA ATMOSFERICA
2024_10_44148	INTERNO - NAO PROGRAMADA - MEIO AMBIENTE - DESCARGA ATMOSFERICA
2024_10_44174	INTERNO - NAO PROGRAMADA - MEIO AMBIENTE - VENTO
2024_10_44184	INTERNO - NAO PROGRAMADA - MEIO AMBIENTE - DESCARGA ATMOSFERICA
2024_10_44196	INTERNO - NAO PROGRAMADA - MEIO AMBIENTE - DESCARGA ATMOSFERICA
2024_10_44246	INTERNO - NAO PROGRAMADA - MEIO AMBIENTE - ARVORE OU VEGETACAO
2024_10_44281	INTERNO - NAO PROGRAMADA - MEIO AMBIENTE - VENTO
2024_10_44311	INTERNO - NAO PROGRAMADA - MEIO AMBIENTE - DESCARGA ATMOSFERICA
2024_10_44318	INTERNO - NAO PROGRAMADA - MEIO AMBIENTE - VENTO
2024_10_44362	INTERNO - NAO PROGRAMADA - MEIO AMBIENTE - VENTO
2024_10_44364	INTERNO - NAO PROGRAMADA - MEIO AMBIENTE - DESCARGA ATMOSFERICA
2024_10_44406	INTERNO - NAO PROGRAMADA - MEIO AMBIENTE - DESCARGA ATMOSFERICA
2024_10_44407	INTERNO - NAO PROGRAMADA - MEIO AMBIENTE - DESCARGA ATMOSFERICA
2024_10_44426	INTERNO - NAO PROGRAMADA - MEIO AMBIENTE - VENTO
2024_10_44430	INTERNO - NAO PROGRAMADA - MEIO AMBIENTE - DESCARGA ATMOSFERICA

OCORRÊNCIA	CAUSA
2024_10_44433	INTERNO - NAO PROGRAMADA - MEIO AMBIENTE - DESCARGA ATMOSFERICA
2024_10_44482	INTERNO - NAO PROGRAMADA - MEIO AMBIENTE - ARVORE OU VEGETACAO
2024_10_44490	INTERNO - NAO PROGRAMADA - MEIO AMBIENTE - DESCARGA ATMOSFERICA
2024_10_44496	INTERNO - NAO PROGRAMADA - MEIO AMBIENTE - DESCARGA ATMOSFERICA
2024_10_44499	INTERNO - NAO PROGRAMADA - MEIO AMBIENTE - VENTO
2024_10_44527	INTERNO - NAO PROGRAMADA - MEIO AMBIENTE - ARVORE OU VEGETACAO
2024_10_44555	INTERNO - NAO PROGRAMADA - MEIO AMBIENTE - DESCARGA ATMOSFERICA
2024_10_44562	INTERNO - NAO PROGRAMADA - MEIO AMBIENTE - VENTO
2024_10_44575	INTERNO - NAO PROGRAMADA - MEIO AMBIENTE - DESCARGA ATMOSFERICA
2024_10_44675	INTERNO - NAO PROGRAMADA - MEIO AMBIENTE - DESCARGA ATMOSFERICA
2024_10_44680	INTERNO - NAO PROGRAMADA - MEIO AMBIENTE - DESCARGA ATMOSFERICA
2024_10_44681	INTERNO - NAO PROGRAMADA - MEIO AMBIENTE - DESCARGA ATMOSFERICA
2024_10_44684	INTERNO - NAO PROGRAMADA - MEIO AMBIENTE - DESCARGA ATMOSFERICA
2024_10_44688	INTERNO - NAO PROGRAMADA - MEIO AMBIENTE - DESCARGA ATMOSFERICA
2024_10_44691	INTERNO - NAO PROGRAMADA - MEIO AMBIENTE - DESCARGA ATMOSFERICA
2024_10_44774	INTERNO - NAO PROGRAMADA - MEIO AMBIENTE - DESCARGA ATMOSFERICA
2024_10_44799	INTERNO - NAO PROGRAMADA - MEIO AMBIENTE - DESCARGA ATMOSFERICA
2024_10_44800	INTERNO - NAO PROGRAMADA - MEIO AMBIENTE - VENTO
2024_10_44805	INTERNO - NAO PROGRAMADA - MEIO AMBIENTE - DESCARGA ATMOSFERICA
2024_10_44834	INTERNO - NAO PROGRAMADA - MEIO AMBIENTE - DESCARGA ATMOSFERICA
2024_10_44835	INTERNO - NAO PROGRAMADA - MEIO AMBIENTE - DESCARGA ATMOSFERICA
2024_10_44859	INTERNO - NAO PROGRAMADA - MEIO AMBIENTE - DESCARGA ATMOSFERICA
2024_10_44865	INTERNO - NAO PROGRAMADA - MEIO AMBIENTE - DESCARGA ATMOSFERICA
2024_10_44883	INTERNO - NAO PROGRAMADA - MEIO AMBIENTE - VENTO
2024_10_44891	INTERNO - NAO PROGRAMADA - MEIO AMBIENTE - DESCARGA ATMOSFERICA
2024_10_44898	INTERNO - NAO PROGRAMADA - MEIO AMBIENTE - VENTO
2024_10_44935	INTERNO - NAO PROGRAMADA - MEIO AMBIENTE - DESCARGA ATMOSFERICA
2024_10_44944	INTERNO - NAO PROGRAMADA - MEIO AMBIENTE - DESCARGA ATMOSFERICA
2024_10_44950	INTERNO - NAO PROGRAMADA - MEIO AMBIENTE - ARVORE OU VEGETACAO
2024_10_44952	INTERNO - NAO PROGRAMADA - MEIO AMBIENTE - VENTO
2024_10_44954	INTERNO - NAO PROGRAMADA - MEIO AMBIENTE - DESCARGA ATMOSFERICA



OCORRÊNCIA	CAUSA
2024_10_44955	INTERNO - NAO PROGRAMADA - MEIO AMBIENTE - VENTO
2024_10_44957	INTERNO - NAO PROGRAMADA - MEIO AMBIENTE - VENTO
2024_10_44996	INTERNO - NAO PROGRAMADA - MEIO AMBIENTE - DESCARGA ATMOSFERICA
2024_10_44999	INTERNO - NAO PROGRAMADA - MEIO AMBIENTE - DESCARGA ATMOSFERICA
2024_10_45046	INTERNO - NAO PROGRAMADA - MEIO AMBIENTE - DESCARGA ATMOSFERICA
2024_10_45047	INTERNO - NAO PROGRAMADA - MEIO AMBIENTE - DESCARGA ATMOSFERICA
2024_10_45051	INTERNO - NAO PROGRAMADA - MEIO AMBIENTE - VENTO
2024_10_45059	INTERNO - NAO PROGRAMADA - MEIO AMBIENTE - VENTO
2024_10_45065	INTERNO - NAO PROGRAMADA - MEIO AMBIENTE - DESCARGA ATMOSFERICA
2024_10_45093	INTERNO - NAO PROGRAMADA - MEIO AMBIENTE - DESCARGA ATMOSFERICA
2024_10_45136	INTERNO - NAO PROGRAMADA - MEIO AMBIENTE - VENTO
2024_10_45187	INTERNO - NAO PROGRAMADA - MEIO AMBIENTE - DESCARGA ATMOSFERICA
2024_10_45206	INTERNO - NAO PROGRAMADA - MEIO AMBIENTE - DESCARGA ATMOSFERICA
2024_10_45217	INTERNO - NAO PROGRAMADA - MEIO AMBIENTE - DESCARGA ATMOSFERICA
2024_10_45228	INTERNO - NAO PROGRAMADA - MEIO AMBIENTE - DESCARGA ATMOSFERICA
2024_10_45294	INTERNO - NAO PROGRAMADA - MEIO AMBIENTE - DESCARGA ATMOSFERICA
2024_10_45316	INTERNO - NAO PROGRAMADA - MEIO AMBIENTE - DESCARGA ATMOSFERICA
2024_10_45343	INTERNO - NAO PROGRAMADA - MEIO AMBIENTE - ARVORE OU VEGETACAO
2024_10_45363	INTERNO - NAO PROGRAMADA - MEIO AMBIENTE - VENTO
2024_10_45379	INTERNO - NAO PROGRAMADA - MEIO AMBIENTE - DESCARGA ATMOSFERICA
2024_10_45391	INTERNO - NAO PROGRAMADA - MEIO AMBIENTE - VENTO
2024_10_45397	INTERNO - NAO PROGRAMADA - MEIO AMBIENTE - DESCARGA ATMOSFERICA
2024_10_45425	INTERNO - NAO PROGRAMADA - MEIO AMBIENTE - VENTO
2024_10_45427	INTERNO - NAO PROGRAMADA - MEIO AMBIENTE - VENTO
2024_10_45452	INTERNO - NAO PROGRAMADA - MEIO AMBIENTE - DESCARGA ATMOSFERICA
2024_10_45458	INTERNO - NAO PROGRAMADA - MEIO AMBIENTE - DESCARGA ATMOSFERICA
2024_10_45516	INTERNO - NAO PROGRAMADA - MEIO AMBIENTE - DESCARGA ATMOSFERICA
2024_10_45545	INTERNO - NAO PROGRAMADA - MEIO AMBIENTE - DESCARGA ATMOSFERICA
2024_10_45623	INTERNO - NAO PROGRAMADA - MEIO AMBIENTE - DESCARGA ATMOSFERICA
2024_10_45645	INTERNO - NAO PROGRAMADA - MEIO AMBIENTE - DESCARGA ATMOSFERICA
2024_10_45679	INTERNO - NAO PROGRAMADA - MEIO AMBIENTE - DESCARGA ATMOSFERICA

OCORRÊNCIA	CAUSA
2024_10_45682	INTERNO - NAO PROGRAMADA - MEIO AMBIENTE - DESCARGA ATMOSFERICA
2024_10_45706	INTERNO - NAO PROGRAMADA - MEIO AMBIENTE - DESCARGA ATMOSFERICA
2024_10_45726	INTERNO - NAO PROGRAMADA - MEIO AMBIENTE - DESCARGA ATMOSFERICA
2024_10_45764	INTERNO - NAO PROGRAMADA - MEIO AMBIENTE - DESCARGA ATMOSFERICA
2024_10_45767	INTERNO - NAO PROGRAMADA - MEIO AMBIENTE - VENTO
2024_10_45770	INTERNO - NAO PROGRAMADA - MEIO AMBIENTE - DESCARGA ATMOSFERICA
2024_10_45780	INTERNO - NAO PROGRAMADA - MEIO AMBIENTE - VENTO
2024_10_45790	INTERNO - NAO PROGRAMADA - MEIO AMBIENTE - DESCARGA ATMOSFERICA
2024_10_45800	INTERNO - NAO PROGRAMADA - MEIO AMBIENTE - ARVORE OU VEGETACAO
2024_10_45815	INTERNO - NAO PROGRAMADA - MEIO AMBIENTE - DESCARGA ATMOSFERICA
2024_10_45837	INTERNO - NAO PROGRAMADA - MEIO AMBIENTE - DESCARGA ATMOSFERICA
2024_10_45841	INTERNO - NAO PROGRAMADA - MEIO AMBIENTE - DESCARGA ATMOSFERICA
2024_10_45847	INTERNO - NAO PROGRAMADA - MEIO AMBIENTE - DESCARGA ATMOSFERICA
2024_10_45863	INTERNO - NAO PROGRAMADA - MEIO AMBIENTE - DESCARGA ATMOSFERICA
2024_10_45865	INTERNO - NAO PROGRAMADA - MEIO AMBIENTE - DESCARGA ATMOSFERICA
2024_10_45880	INTERNO - NAO PROGRAMADA - MEIO AMBIENTE - DESCARGA ATMOSFERICA
2024_10_45889	INTERNO - NAO PROGRAMADA - MEIO AMBIENTE - ARVORE OU VEGETACAO
2024_10_45894	INTERNO - NAO PROGRAMADA - MEIO AMBIENTE - DESCARGA ATMOSFERICA
2024_10_45902	INTERNO - NAO PROGRAMADA - MEIO AMBIENTE - VENTO
2024_10_45923	INTERNO - NAO PROGRAMADA - MEIO AMBIENTE - ARVORE OU VEGETACAO
2024_10_45928	INTERNO - NAO PROGRAMADA - MEIO AMBIENTE - DESCARGA ATMOSFERICA
2024_10_45952	INTERNO - NAO PROGRAMADA - MEIO AMBIENTE - DESCARGA ATMOSFERICA
2024_10_45960	INTERNO - NAO PROGRAMADA - MEIO AMBIENTE - DESCARGA ATMOSFERICA
2024_10_45966	INTERNO - NAO PROGRAMADA - MEIO AMBIENTE - DESCARGA ATMOSFERICA
2024_10_45997	INTERNO - NAO PROGRAMADA - MEIO AMBIENTE - DESCARGA ATMOSFERICA
2024_10_46004	INTERNO - NAO PROGRAMADA - MEIO AMBIENTE - DESCARGA ATMOSFERICA
2024_10_46022	INTERNO - NAO PROGRAMADA - MEIO AMBIENTE - DESCARGA ATMOSFERICA
2024_10_46041	INTERNO - NAO PROGRAMADA - MEIO AMBIENTE - DESCARGA ATMOSFERICA
2024_10_46044	INTERNO - NAO PROGRAMADA - MEIO AMBIENTE - VENTO
2024_10_46046	INTERNO - NAO PROGRAMADA - MEIO AMBIENTE - DESCARGA ATMOSFERICA
2024_10_46052	INTERNO - NAO PROGRAMADA - MEIO AMBIENTE - VENTO

OCORRÊNCIA	CAUSA
2024_10_46053	INTERNO - NAO PROGRAMADA - MEIO AMBIENTE - DESCARGA ATMOSFERICA
2024_10_46061	INTERNO - NAO PROGRAMADA - MEIO AMBIENTE - DESCARGA ATMOSFERICA
2024_10_46076	INTERNO - NAO PROGRAMADA - MEIO AMBIENTE - VENTO
2024_10_46080	INTERNO - NAO PROGRAMADA - MEIO AMBIENTE - ARVORE OU VEGETACAO
2024_10_46088	INTERNO - NAO PROGRAMADA - MEIO AMBIENTE - DESCARGA ATMOSFERICA
2024_10_46098	INTERNO - NAO PROGRAMADA - MEIO AMBIENTE - VENTO
2024_10_46113	INTERNO - NAO PROGRAMADA - MEIO AMBIENTE - DESCARGA ATMOSFERICA
2024_10_46116	INTERNO - NAO PROGRAMADA - MEIO AMBIENTE - VENTO
2024_10_46122	INTERNO - NAO PROGRAMADA - MEIO AMBIENTE - VENTO
2024_10_46128	INTERNO - NAO PROGRAMADA - MEIO AMBIENTE - DESCARGA ATMOSFERICA
2024_10_46143	INTERNO - NAO PROGRAMADA - MEIO AMBIENTE - DESCARGA ATMOSFERICA
2024_10_46151	INTERNO - NAO PROGRAMADA - MEIO AMBIENTE - ARVORE OU VEGETACAO
2024_10_46192	INTERNO - NAO PROGRAMADA - MEIO AMBIENTE - DESCARGA ATMOSFERICA
2024_10_46217	INTERNO - NAO PROGRAMADA - MEIO AMBIENTE - ARVORE OU VEGETACAO
2024_10_46238	INTERNO - NAO PROGRAMADA - MEIO AMBIENTE - DESCARGA ATMOSFERICA
2024_10_46255	INTERNO - NAO PROGRAMADA - MEIO AMBIENTE - ARVORE OU VEGETACAO
2024_10_46263	INTERNO - NAO PROGRAMADA - MEIO AMBIENTE - DESCARGA ATMOSFERICA
2024_10_46269	INTERNO - NAO PROGRAMADA - MEIO AMBIENTE - ARVORE OU VEGETACAO
2024_10_46277	INTERNO - NAO PROGRAMADA - MEIO AMBIENTE - ARVORE OU VEGETACAO
2024_10_46284	INTERNO - NAO PROGRAMADA - MEIO AMBIENTE - ARVORE OU VEGETACAO
2024_10_46312	INTERNO - NAO PROGRAMADA - MEIO AMBIENTE - DESCARGA ATMOSFERICA
2024_10_46313	INTERNO - NAO PROGRAMADA - MEIO AMBIENTE - DESCARGA ATMOSFERICA
2024_10_46314	INTERNO - NAO PROGRAMADA - MEIO AMBIENTE - VENTO
2024_10_46324	INTERNO - NAO PROGRAMADA - MEIO AMBIENTE - DESCARGA ATMOSFERICA
2024_10_46328	INTERNO - NAO PROGRAMADA - MEIO AMBIENTE - VENTO
2024_10_46343	INTERNO - NAO PROGRAMADA - MEIO AMBIENTE - ARVORE OU VEGETACAO
2024_10_46345	INTERNO - NAO PROGRAMADA - MEIO AMBIENTE - DESCARGA ATMOSFERICA
2024_10_46390	INTERNO - NAO PROGRAMADA - MEIO AMBIENTE - DESCARGA ATMOSFERICA
2024_10_46443	INTERNO - NAO PROGRAMADA - MEIO AMBIENTE - DESCARGA ATMOSFERICA
2024_10_46447	INTERNO - NAO PROGRAMADA - MEIO AMBIENTE - DESCARGA ATMOSFERICA
2024_10_46457	INTERNO - NAO PROGRAMADA - MEIO AMBIENTE - DESCARGA ATMOSFERICA



OCORRÊNCIA	CAUSA
2024_10_46476	INTERNO - NAO PROGRAMADA - MEIO AMBIENTE - DESCARGA ATMOSFERICA
2024_10_46486	INTERNO - NAO PROGRAMADA - MEIO AMBIENTE - DESCARGA ATMOSFERICA
2024_10_46487	INTERNO - NAO PROGRAMADA - MEIO AMBIENTE - DESCARGA ATMOSFERICA
2024_10_46490	INTERNO - NAO PROGRAMADA - MEIO AMBIENTE - DESCARGA ATMOSFERICA
2024_10_46501	INTERNO - NAO PROGRAMADA - MEIO AMBIENTE - DESCARGA ATMOSFERICA
2024_10_46510	INTERNO - NAO PROGRAMADA - MEIO AMBIENTE - DESCARGA ATMOSFERICA
2024_10_46519	INTERNO - NAO PROGRAMADA - MEIO AMBIENTE - DESCARGA ATMOSFERICA
2024_10_46554	INTERNO - NAO PROGRAMADA - MEIO AMBIENTE - DESCARGA ATMOSFERICA
2024_10_46555	INTERNO - NAO PROGRAMADA - MEIO AMBIENTE - ARVORE OU VEGETACAO
2024_10_46561	INTERNO - NAO PROGRAMADA - MEIO AMBIENTE - VENTO
2024_10_46572	INTERNO - NAO PROGRAMADA - MEIO AMBIENTE - DESCARGA ATMOSFERICA
2024_10_46595	INTERNO - NAO PROGRAMADA - MEIO AMBIENTE - DESCARGA ATMOSFERICA
2024_10_46626	INTERNO - NAO PROGRAMADA - MEIO AMBIENTE - DESCARGA ATMOSFERICA
2024_10_46638	INTERNO - NAO PROGRAMADA - MEIO AMBIENTE - ARVORE OU VEGETACAO
2024_10_46657	INTERNO - NAO PROGRAMADA - MEIO AMBIENTE - VENTO
2024_10_46662	INTERNO - NAO PROGRAMADA - MEIO AMBIENTE - DESCARGA ATMOSFERICA
2024_10_46670	INTERNO - NAO PROGRAMADA - MEIO AMBIENTE - DESCARGA ATMOSFERICA
2024_10_46675	INTERNO - NAO PROGRAMADA - MEIO AMBIENTE - DESCARGA ATMOSFERICA
2024_10_46717	INTERNO - NAO PROGRAMADA - MEIO AMBIENTE - DESCARGA ATMOSFERICA
2024_10_46726	INTERNO - NAO PROGRAMADA - MEIO AMBIENTE - DESCARGA ATMOSFERICA
2024_10_46727	INTERNO - NAO PROGRAMADA - MEIO AMBIENTE - DESCARGA ATMOSFERICA
2024_10_46758	INTERNO - NAO PROGRAMADA - MEIO AMBIENTE - DESCARGA ATMOSFERICA
2024_10_46791	INTERNO - NAO PROGRAMADA - MEIO AMBIENTE - DESCARGA ATMOSFERICA
2024_10_46813	INTERNO - NAO PROGRAMADA - MEIO AMBIENTE - DESCARGA ATMOSFERICA
2024_10_46824	INTERNO - NAO PROGRAMADA - MEIO AMBIENTE - VENTO
2024_10_46830	INTERNO - NAO PROGRAMADA - MEIO AMBIENTE - DESCARGA ATMOSFERICA
2024_10_46840	INTERNO - NAO PROGRAMADA - MEIO AMBIENTE - VENTO
2024_10_46855	INTERNO - NAO PROGRAMADA - MEIO AMBIENTE - VENTO
2024_10_46867	INTERNO - NAO PROGRAMADA - MEIO AMBIENTE - DESCARGA ATMOSFERICA
2024_10_46880	INTERNO - NAO PROGRAMADA - MEIO AMBIENTE - VENTO
2024_10_46885	INTERNO - NAO PROGRAMADA - MEIO AMBIENTE - DESCARGA ATMOSFERICA

OCORRÊNCIA	CAUSA
2024_10_46886	INTERNO - NAO PROGRAMADA - MEIO AMBIENTE - VENTO
2024_10_46898	INTERNO - NAO PROGRAMADA - MEIO AMBIENTE - DESCARGA ATMOSFERICA
2024_10_46904	INTERNO - NAO PROGRAMADA - MEIO AMBIENTE - DESCARGA ATMOSFERICA
2024_10_46920	INTERNO - NAO PROGRAMADA - MEIO AMBIENTE - INUNDACAO
2024_10_46929	INTERNO - NAO PROGRAMADA - MEIO AMBIENTE - ARVORE OU VEGETACAO
2024_10_46951	INTERNO - NAO PROGRAMADA - MEIO AMBIENTE - VENTO
2024_10_46965	INTERNO - NAO PROGRAMADA - MEIO AMBIENTE - DESCARGA ATMOSFERICA
2024_10_46967	INTERNO - NAO PROGRAMADA - MEIO AMBIENTE - VENTO
2024_10_46978	INTERNO - NAO PROGRAMADA - MEIO AMBIENTE - VENTO
2024_10_46993	INTERNO - NAO PROGRAMADA - MEIO AMBIENTE - DESCARGA ATMOSFERICA
2024_10_47008	INTERNO - NAO PROGRAMADA - MEIO AMBIENTE - DESCARGA ATMOSFERICA
2024_10_47009	INTERNO - NAO PROGRAMADA - MEIO AMBIENTE - ARVORE OU VEGETACAO
2024_10_47018	INTERNO - NAO PROGRAMADA - MEIO AMBIENTE - DESCARGA ATMOSFERICA
2024_10_47021	INTERNO - NAO PROGRAMADA - MEIO AMBIENTE - DESCARGA ATMOSFERICA
2024_10_47027	INTERNO - NAO PROGRAMADA - MEIO AMBIENTE - VENTO
2024_10_47028	INTERNO - NAO PROGRAMADA - MEIO AMBIENTE - DESCARGA ATMOSFERICA
2024_10_47055	INTERNO - NAO PROGRAMADA - MEIO AMBIENTE - DESCARGA ATMOSFERICA
2024_10_47088	INTERNO - NAO PROGRAMADA - MEIO AMBIENTE - DESCARGA ATMOSFERICA
2024_10_47094	INTERNO - NAO PROGRAMADA - MEIO AMBIENTE - ARVORE OU VEGETACAO
2024_10_47095	INTERNO - NAO PROGRAMADA - MEIO AMBIENTE - VENTO
2024_10_47097	INTERNO - NAO PROGRAMADA - MEIO AMBIENTE - VENTO
2024_10_47104	INTERNO - NAO PROGRAMADA - MEIO AMBIENTE - ARVORE OU VEGETACAO
2024_10_47128	INTERNO - NAO PROGRAMADA - MEIO AMBIENTE - ARVORE OU VEGETACAO
2024_10_47131	INTERNO - NAO PROGRAMADA - MEIO AMBIENTE - DESCARGA ATMOSFERICA
2024_10_47143	INTERNO - NAO PROGRAMADA - MEIO AMBIENTE - VENTO
2024_10_47154	INTERNO - NAO PROGRAMADA - MEIO AMBIENTE - DESCARGA ATMOSFERICA
2024_10_47168	INTERNO - NAO PROGRAMADA - MEIO AMBIENTE - VENTO
2024_10_47199	INTERNO - NAO PROGRAMADA - MEIO AMBIENTE - ARVORE OU VEGETACAO
2024_10_47204	INTERNO - NAO PROGRAMADA - MEIO AMBIENTE - ARVORE OU VEGETACAO
2024_10_47216	INTERNO - NAO PROGRAMADA - MEIO AMBIENTE - DESCARGA ATMOSFERICA
2024_10_47219	INTERNO - NAO PROGRAMADA - MEIO AMBIENTE - VENTO

OCORRÊNCIA	CAUSA
2024_10_47222	INTERNO - NAO PROGRAMADA - MEIO AMBIENTE - ARVORE OU VEGETACAO
2024_10_47232	INTERNO - NAO PROGRAMADA - MEIO AMBIENTE - DESCARGA ATMOSFERICA
2024_10_47234	INTERNO - NAO PROGRAMADA - MEIO AMBIENTE - DESCARGA ATMOSFERICA
2024_10_47279	INTERNO - NAO PROGRAMADA - MEIO AMBIENTE - VENTO
2024_10_47290	INTERNO - NAO PROGRAMADA - MEIO AMBIENTE - DESCARGA ATMOSFERICA
2024_10_47309	INTERNO - NAO PROGRAMADA - MEIO AMBIENTE - DESCARGA ATMOSFERICA
2024_10_47317	INTERNO - NAO PROGRAMADA - MEIO AMBIENTE - VENTO
2024_10_47319	INTERNO - NAO PROGRAMADA - MEIO AMBIENTE - DESCARGA ATMOSFERICA
2024_10_47320	INTERNO - NAO PROGRAMADA - MEIO AMBIENTE - ARVORE OU VEGETACAO
2024_10_47328	INTERNO - NAO PROGRAMADA - MEIO AMBIENTE - DESCARGA ATMOSFERICA
2024_10_47334	INTERNO - NAO PROGRAMADA - MEIO AMBIENTE - VENTO
2024_10_47336	INTERNO - NAO PROGRAMADA - MEIO AMBIENTE - ARVORE OU VEGETACAO
2024_10_47351	INTERNO - NAO PROGRAMADA - MEIO AMBIENTE - VENTO
2024_10_47364	INTERNO - NAO PROGRAMADA - MEIO AMBIENTE - DESCARGA ATMOSFERICA
2024_10_47366	INTERNO - NAO PROGRAMADA - MEIO AMBIENTE - DESCARGA ATMOSFERICA
2024_10_47389	INTERNO - NAO PROGRAMADA - MEIO AMBIENTE - VENTO
2024_10_47401	INTERNO - NAO PROGRAMADA - MEIO AMBIENTE - DESCARGA ATMOSFERICA
2024_10_47408	INTERNO - NAO PROGRAMADA - MEIO AMBIENTE - DESCARGA ATMOSFERICA
2024_10_47411	INTERNO - NAO PROGRAMADA - MEIO AMBIENTE - ARVORE OU VEGETACAO
2024_10_47412	INTERNO - NAO PROGRAMADA - MEIO AMBIENTE - DESCARGA ATMOSFERICA
2024_10_47414	INTERNO - NAO PROGRAMADA - MEIO AMBIENTE - DESCARGA ATMOSFERICA
2024_10_47417	INTERNO - NAO PROGRAMADA - MEIO AMBIENTE - VENTO
2024_10_47421	INTERNO - NAO PROGRAMADA - MEIO AMBIENTE - ARVORE OU VEGETACAO
2024_10_47440	INTERNO - NAO PROGRAMADA - MEIO AMBIENTE - VENTO
2024_10_47443	INTERNO - NAO PROGRAMADA - MEIO AMBIENTE - ARVORE OU VEGETACAO
2024_10_47446	INTERNO - NAO PROGRAMADA - MEIO AMBIENTE - DESCARGA ATMOSFERICA
2024_10_47453	INTERNO - NAO PROGRAMADA - MEIO AMBIENTE - DESCARGA ATMOSFERICA
2024_10_47456	INTERNO - NAO PROGRAMADA - MEIO AMBIENTE - DESCARGA ATMOSFERICA
2024_10_47466	INTERNO - NAO PROGRAMADA - MEIO AMBIENTE - VENTO
2024_10_47470	INTERNO - NAO PROGRAMADA - MEIO AMBIENTE - VENTO
2024_10_47488	INTERNO - NAO PROGRAMADA - MEIO AMBIENTE - VENTO



OCORRÊNCIA	CAUSA
2024_10_47494	INTERNO - NAO PROGRAMADA - MEIO AMBIENTE - DESCARGA ATMOSFERICA
2024_10_47498	INTERNO - NAO PROGRAMADA - MEIO AMBIENTE - DESCARGA ATMOSFERICA
2024_10_47501	INTERNO - NAO PROGRAMADA - MEIO AMBIENTE - DESCARGA ATMOSFERICA
2024_10_47527	INTERNO - NAO PROGRAMADA - MEIO AMBIENTE - VENTO
2024_10_47552	INTERNO - NAO PROGRAMADA - MEIO AMBIENTE - ARVORE OU VEGETACAO
2024_10_47566	INTERNO - NAO PROGRAMADA - MEIO AMBIENTE - DESCARGA ATMOSFERICA
2024_10_47589	INTERNO - NAO PROGRAMADA - MEIO AMBIENTE - VENTO
2024_10_47595	INTERNO - NAO PROGRAMADA - MEIO AMBIENTE - ARVORE OU VEGETACAO
2024_10_47608	INTERNO - NAO PROGRAMADA - MEIO AMBIENTE - VENTO
2024_10_47609	INTERNO - NAO PROGRAMADA - MEIO AMBIENTE - VENTO
2024_10_47618	INTERNO - NAO PROGRAMADA - MEIO AMBIENTE - VENTO
2024_10_47620	INTERNO - NAO PROGRAMADA - MEIO AMBIENTE - DESCARGA ATMOSFERICA
2024_10_47622	INTERNO - NAO PROGRAMADA - MEIO AMBIENTE - DESCARGA ATMOSFERICA
2024_10_47632	INTERNO - NAO PROGRAMADA - MEIO AMBIENTE - DESCARGA ATMOSFERICA
2024_10_47637	INTERNO - NAO PROGRAMADA - MEIO AMBIENTE - DESCARGA ATMOSFERICA
2024_10_47650	INTERNO - NAO PROGRAMADA - MEIO AMBIENTE - VENTO
2024_10_47667	INTERNO - NAO PROGRAMADA - MEIO AMBIENTE - DESCARGA ATMOSFERICA
2024_10_47679	INTERNO - NAO PROGRAMADA - MEIO AMBIENTE - DESCARGA ATMOSFERICA
2024_10_47688	INTERNO - NAO PROGRAMADA - MEIO AMBIENTE - DESCARGA ATMOSFERICA
2024_10_47689	INTERNO - NAO PROGRAMADA - MEIO AMBIENTE - DESCARGA ATMOSFERICA
2024_10_47699	INTERNO - NAO PROGRAMADA - MEIO AMBIENTE - DESCARGA ATMOSFERICA
2024_10_47706	INTERNO - NAO PROGRAMADA - MEIO AMBIENTE - DESCARGA ATMOSFERICA
2024_10_47708	INTERNO - NAO PROGRAMADA - MEIO AMBIENTE - VENTO
2024_10_47711	INTERNO - NAO PROGRAMADA - MEIO AMBIENTE - VENTO
2024_10_47714	INTERNO - NAO PROGRAMADA - MEIO AMBIENTE - VENTO
2024_10_47715	INTERNO - NAO PROGRAMADA - MEIO AMBIENTE - DESCARGA ATMOSFERICA
2024_10_47721	INTERNO - NAO PROGRAMADA - MEIO AMBIENTE - VENTO
2024_10_47733	INTERNO - NAO PROGRAMADA - MEIO AMBIENTE - VENTO
2024_10_47753	INTERNO - NAO PROGRAMADA - MEIO AMBIENTE - DESCARGA ATMOSFERICA
2024_10_47762	INTERNO - NAO PROGRAMADA - MEIO AMBIENTE - ARVORE OU VEGETACAO
2024_10_47765	INTERNO - NAO PROGRAMADA - MEIO AMBIENTE - DESCARGA ATMOSFERICA

OCORRÊNCIA	CAUSA
2024_10_47780	INTERNO - NAO PROGRAMADA - MEIO AMBIENTE - VENTO
2024_10_47786	INTERNO - NAO PROGRAMADA - MEIO AMBIENTE - ARVORE OU VEGETACAO
2024_10_47817	INTERNO - NAO PROGRAMADA - MEIO AMBIENTE - VENTO
2024_10_47819	INTERNO - NAO PROGRAMADA - MEIO AMBIENTE - DESCARGA ATMOSFERICA
2024_10_47832	INTERNO - NAO PROGRAMADA - MEIO AMBIENTE - VENTO
2024_10_47833	INTERNO - NAO PROGRAMADA - MEIO AMBIENTE - DESCARGA ATMOSFERICA
2024_10_47845	INTERNO - NAO PROGRAMADA - MEIO AMBIENTE - ARVORE OU VEGETACAO
2024_10_47861	INTERNO - NAO PROGRAMADA - MEIO AMBIENTE - VENTO
2024_10_47884	INTERNO - NAO PROGRAMADA - MEIO AMBIENTE - VENTO
2024_10_47885	INTERNO - NAO PROGRAMADA - MEIO AMBIENTE - DESCARGA ATMOSFERICA
2024_10_47901	INTERNO - NAO PROGRAMADA - MEIO AMBIENTE - ARVORE OU VEGETACAO
2024_10_47913	INTERNO - NAO PROGRAMADA - MEIO AMBIENTE - VENTO
2024_10_47916	INTERNO - NAO PROGRAMADA - MEIO AMBIENTE - DESCARGA ATMOSFERICA
2024_10_47940	INTERNO - NAO PROGRAMADA - MEIO AMBIENTE - VENTO
2024_10_47948	INTERNO - NAO PROGRAMADA - MEIO AMBIENTE - VENTO
2024_10_47955	INTERNO - NAO PROGRAMADA - MEIO AMBIENTE - VENTO
2024_10_47981	INTERNO - NAO PROGRAMADA - MEIO AMBIENTE - DESCARGA ATMOSFERICA
2024_10_47992	INTERNO - NAO PROGRAMADA - MEIO AMBIENTE - DESCARGA ATMOSFERICA
2024_10_48012	INTERNO - NAO PROGRAMADA - MEIO AMBIENTE - VENTO
2024_10_48028	INTERNO - NAO PROGRAMADA - MEIO AMBIENTE - VENTO
2024_10_48049	INTERNO - NAO PROGRAMADA - MEIO AMBIENTE - DESCARGA ATMOSFERICA
2024_10_48061	INTERNO - NAO PROGRAMADA - MEIO AMBIENTE - ARVORE OU VEGETACAO
2024_10_48075	INTERNO - NAO PROGRAMADA - MEIO AMBIENTE - DESCARGA ATMOSFERICA
2024_10_48121	INTERNO - NAO PROGRAMADA - MEIO AMBIENTE - DESCARGA ATMOSFERICA
2024_10_48130	INTERNO - NAO PROGRAMADA - MEIO AMBIENTE - DESCARGA ATMOSFERICA
2024_10_48133	INTERNO - NAO PROGRAMADA - MEIO AMBIENTE - DESCARGA ATMOSFERICA
2024_10_48151	INTERNO - NAO PROGRAMADA - MEIO AMBIENTE - DESCARGA ATMOSFERICA
2024_10_48171	INTERNO - NAO PROGRAMADA - MEIO AMBIENTE - VENTO
2024_10_48215	INTERNO - NAO PROGRAMADA - MEIO AMBIENTE - VENTO
2024_10_48220	INTERNO - NAO PROGRAMADA - MEIO AMBIENTE - DESCARGA ATMOSFERICA
2024_10_48243	INTERNO - NAO PROGRAMADA - MEIO AMBIENTE - DESCARGA ATMOSFERICA

OCORRÊNCIA	CAUSA
2024_10_48252	INTERNO - NAO PROGRAMADA - MEIO AMBIENTE - DESCARGA ATMOSFERICA
2024_10_48259	INTERNO - NAO PROGRAMADA - MEIO AMBIENTE - VENTO
2024_10_48275	INTERNO - NAO PROGRAMADA - MEIO AMBIENTE - DESCARGA ATMOSFERICA
2024_10_48286	INTERNO - NAO PROGRAMADA - MEIO AMBIENTE - ARVORE OU VEGETACAO
2024_10_48303	INTERNO - NAO PROGRAMADA - MEIO AMBIENTE - DESCARGA ATMOSFERICA
2024_10_48307	INTERNO - NAO PROGRAMADA - MEIO AMBIENTE - DESCARGA ATMOSFERICA
2024_10_48361	INTERNO - NAO PROGRAMADA - MEIO AMBIENTE - DESCARGA ATMOSFERICA
2024_10_48362	INTERNO - NAO PROGRAMADA - MEIO AMBIENTE - DESCARGA ATMOSFERICA
2024_10_48367	INTERNO - NAO PROGRAMADA - MEIO AMBIENTE - DESCARGA ATMOSFERICA
2024_10_48390	INTERNO - NAO PROGRAMADA - MEIO AMBIENTE - VENTO
2024_10_48401	INTERNO - NAO PROGRAMADA - MEIO AMBIENTE - DESCARGA ATMOSFERICA
2024_10_48406	INTERNO - NAO PROGRAMADA - MEIO AMBIENTE - ARVORE OU VEGETACAO
2024_10_48407	INTERNO - NAO PROGRAMADA - MEIO AMBIENTE - VENTO
2024_10_48420	INTERNO - NAO PROGRAMADA - MEIO AMBIENTE - VENTO
2024_10_48429	INTERNO - NAO PROGRAMADA - MEIO AMBIENTE - VENTO
2024_10_48468	INTERNO - NAO PROGRAMADA - MEIO AMBIENTE - VENTO
2024_10_48471	INTERNO - NAO PROGRAMADA - MEIO AMBIENTE - VENTO
2024_10_48500	INTERNO - NAO PROGRAMADA - MEIO AMBIENTE - ARVORE OU VEGETACAO
2024_10_48511	INTERNO - NAO PROGRAMADA - MEIO AMBIENTE - VENTO
2024_10_48522	INTERNO - NAO PROGRAMADA - MEIO AMBIENTE - DESCARGA ATMOSFERICA
2024_10_48528	INTERNO - NAO PROGRAMADA - MEIO AMBIENTE - VENTO
2024_10_48560	INTERNO - NAO PROGRAMADA - MEIO AMBIENTE - DESCARGA ATMOSFERICA
2024_10_48577	INTERNO - NAO PROGRAMADA - MEIO AMBIENTE - DESCARGA ATMOSFERICA
2024_10_48583	INTERNO - NAO PROGRAMADA - MEIO AMBIENTE - DESCARGA ATMOSFERICA
2024_10_48590	INTERNO - NAO PROGRAMADA - MEIO AMBIENTE - ARVORE OU VEGETACAO
2024_10_48599	INTERNO - NAO PROGRAMADA - MEIO AMBIENTE - DESCARGA ATMOSFERICA
2024_10_48613	INTERNO - NAO PROGRAMADA - MEIO AMBIENTE - ARVORE OU VEGETACAO
2024_10_48622	INTERNO - NAO PROGRAMADA - MEIO AMBIENTE - DESCARGA ATMOSFERICA
2024_10_48641	INTERNO - NAO PROGRAMADA - MEIO AMBIENTE - ARVORE OU VEGETACAO
2024_10_48655	INTERNO - NAO PROGRAMADA - MEIO AMBIENTE - DESCARGA ATMOSFERICA
2024_10_48662	INTERNO - NAO PROGRAMADA - MEIO AMBIENTE - DESCARGA ATMOSFERICA



OCORRÊNCIA	CAUSA
2024_10_48702	INTERNO - NAO PROGRAMADA - MEIO AMBIENTE - DESCARGA ATMOSFERICA
2024_10_48736	INTERNO - NAO PROGRAMADA - MEIO AMBIENTE - DESCARGA ATMOSFERICA
2024_10_48763	INTERNO - NAO PROGRAMADA - MEIO AMBIENTE - DESCARGA ATMOSFERICA
2024_10_48770	INTERNO - NAO PROGRAMADA - MEIO AMBIENTE - ARVORE OU VEGETACAO
2024_10_48781	INTERNO - NAO PROGRAMADA - MEIO AMBIENTE - DESCARGA ATMOSFERICA
2024_10_48785	INTERNO - NAO PROGRAMADA - MEIO AMBIENTE - DESCARGA ATMOSFERICA
2024_10_48840	INTERNO - NAO PROGRAMADA - MEIO AMBIENTE - VENTO
2024_10_48850	INTERNO - NAO PROGRAMADA - MEIO AMBIENTE - DESCARGA ATMOSFERICA
2024_10_48866	INTERNO - NAO PROGRAMADA - MEIO AMBIENTE - VENTO
2024_10_48868	INTERNO - NAO PROGRAMADA - MEIO AMBIENTE - DESCARGA ATMOSFERICA
2024_10_48907	INTERNO - NAO PROGRAMADA - MEIO AMBIENTE - DESCARGA ATMOSFERICA
2024_10_48916	INTERNO - NAO PROGRAMADA - MEIO AMBIENTE - VENTO
2024_10_48920	INTERNO - NAO PROGRAMADA - MEIO AMBIENTE - VENTO
2024_10_48957	INTERNO - NAO PROGRAMADA - MEIO AMBIENTE - DESCARGA ATMOSFERICA
2024_10_48962	INTERNO - NAO PROGRAMADA - MEIO AMBIENTE - ARVORE OU VEGETACAO
2024_10_48968	INTERNO - NAO PROGRAMADA - MEIO AMBIENTE - DESCARGA ATMOSFERICA
2024_10_48979	INTERNO - NAO PROGRAMADA - MEIO AMBIENTE - DESCARGA ATMOSFERICA
2024_10_48988	INTERNO - NAO PROGRAMADA - MEIO AMBIENTE - DESCARGA ATMOSFERICA
2024_10_49007	INTERNO - NAO PROGRAMADA - MEIO AMBIENTE - DESCARGA ATMOSFERICA
2024_10_49021	INTERNO - NAO PROGRAMADA - MEIO AMBIENTE - ARVORE OU VEGETACAO
2024_10_49026	INTERNO - NAO PROGRAMADA - MEIO AMBIENTE - DESCARGA ATMOSFERICA
2024_10_49032	INTERNO - NAO PROGRAMADA - MEIO AMBIENTE - VENTO
2024_10_49037	INTERNO - NAO PROGRAMADA - MEIO AMBIENTE - DESCARGA ATMOSFERICA
2024_10_49045	INTERNO - NAO PROGRAMADA - MEIO AMBIENTE - DESCARGA ATMOSFERICA
2024_10_49076	INTERNO - NAO PROGRAMADA - MEIO AMBIENTE - DESCARGA ATMOSFERICA
2024_10_49087	INTERNO - NAO PROGRAMADA - MEIO AMBIENTE - DESCARGA ATMOSFERICA
2024_10_49103	INTERNO - NAO PROGRAMADA - MEIO AMBIENTE - DESCARGA ATMOSFERICA
2024_10_49139	INTERNO - NAO PROGRAMADA - MEIO AMBIENTE - DESCARGA ATMOSFERICA
2024_10_49161	INTERNO - NAO PROGRAMADA - MEIO AMBIENTE - VENTO
2024_10_49166	INTERNO - NAO PROGRAMADA - MEIO AMBIENTE - VENTO
2024_10_49171	INTERNO - NAO PROGRAMADA - MEIO AMBIENTE - DESCARGA ATMOSFERICA

OCORRÊNCIA	CAUSA
2024_10_49178	INTERNO - NAO PROGRAMADA - MEIO AMBIENTE - DESCARGA ATMOSFERICA
2024_10_49184	INTERNO - NAO PROGRAMADA - MEIO AMBIENTE - DESCARGA ATMOSFERICA
2024_10_49213	INTERNO - NAO PROGRAMADA - MEIO AMBIENTE - DESCARGA ATMOSFERICA
2024_10_49251	INTERNO - NAO PROGRAMADA - MEIO AMBIENTE - VENTO
2024_10_49252	INTERNO - NAO PROGRAMADA - MEIO AMBIENTE - DESCARGA ATMOSFERICA
2024_10_49255	INTERNO - NAO PROGRAMADA - MEIO AMBIENTE - DESCARGA ATMOSFERICA
2024_10_49267	INTERNO - NAO PROGRAMADA - MEIO AMBIENTE - DESCARGA ATMOSFERICA
2024_10_49269	INTERNO - NAO PROGRAMADA - MEIO AMBIENTE - DESCARGA ATMOSFERICA
2024_10_49274	INTERNO - NAO PROGRAMADA - MEIO AMBIENTE - DESCARGA ATMOSFERICA
2024_10_49292	INTERNO - NAO PROGRAMADA - MEIO AMBIENTE - DESCARGA ATMOSFERICA
2024_10_49346	INTERNO - NAO PROGRAMADA - MEIO AMBIENTE - DESCARGA ATMOSFERICA
2024_10_49355	INTERNO - NAO PROGRAMADA - MEIO AMBIENTE - DESCARGA ATMOSFERICA
2024_10_49387	INTERNO - NAO PROGRAMADA - MEIO AMBIENTE - DESCARGA ATMOSFERICA
2024_10_49388	INTERNO - NAO PROGRAMADA - MEIO AMBIENTE - VENTO
2024_10_49399	INTERNO - NAO PROGRAMADA - MEIO AMBIENTE - DESCARGA ATMOSFERICA
2024_10_49419	INTERNO - NAO PROGRAMADA - MEIO AMBIENTE - VENTO
2024_10_49426	INTERNO - NAO PROGRAMADA - MEIO AMBIENTE - VENTO
2024_10_49440	INTERNO - NAO PROGRAMADA - MEIO AMBIENTE - DESCARGA ATMOSFERICA
2024_10_49441	INTERNO - NAO PROGRAMADA - MEIO AMBIENTE - DESCARGA ATMOSFERICA
2024_10_49444	INTERNO - NAO PROGRAMADA - MEIO AMBIENTE - DESCARGA ATMOSFERICA
2024_10_49477	INTERNO - NAO PROGRAMADA - MEIO AMBIENTE - VENTO
2024_10_49494	INTERNO - NAO PROGRAMADA - MEIO AMBIENTE - DESCARGA ATMOSFERICA
2024_10_49522	INTERNO - NAO PROGRAMADA - MEIO AMBIENTE - DESCARGA ATMOSFERICA
2024_10_49540	INTERNO - NAO PROGRAMADA - MEIO AMBIENTE - VENTO
2024_10_49548	INTERNO - NAO PROGRAMADA - MEIO AMBIENTE - ARVORE OU VEGETACAO
2024_10_49557	INTERNO - NAO PROGRAMADA - MEIO AMBIENTE - ARVORE OU VEGETACAO
2024_10_49579	INTERNO - NAO PROGRAMADA - MEIO AMBIENTE - DESCARGA ATMOSFERICA
2024_10_49595	INTERNO - NAO PROGRAMADA - MEIO AMBIENTE - VENTO
2024_10_49616	INTERNO - NAO PROGRAMADA - MEIO AMBIENTE - ARVORE OU VEGETACAO
2024_10_49631	INTERNO - NAO PROGRAMADA - MEIO AMBIENTE - DESCARGA ATMOSFERICA
2024_10_49642	INTERNO - NAO PROGRAMADA - MEIO AMBIENTE - DESCARGA ATMOSFERICA

<b>OCORRÊNCIA</b>	<b>CAUSA</b>
2024_10_49645	INTERNO - NAO PROGRAMADA - MEIO AMBIENTE - DESCARGA ATMOSFERICA
2024_10_49652	INTERNO - NAO PROGRAMADA - MEIO AMBIENTE - VENTO
2024_10_49666	INTERNO - NAO PROGRAMADA - MEIO AMBIENTE - DESCARGA ATMOSFERICA
2024_10_49670	INTERNO - NAO PROGRAMADA - MEIO AMBIENTE - DESCARGA ATMOSFERICA
2024_10_49677	INTERNO - NAO PROGRAMADA - MEIO AMBIENTE - DESCARGA ATMOSFERICA
2024_10_49682	INTERNO - NAO PROGRAMADA - MEIO AMBIENTE - DESCARGA ATMOSFERICA
2024_10_49690	INTERNO - NAO PROGRAMADA - MEIO AMBIENTE - DESCARGA ATMOSFERICA
2024_10_49697	INTERNO - NAO PROGRAMADA - MEIO AMBIENTE - DESCARGA ATMOSFERICA
2024_10_49719	INTERNO - NAO PROGRAMADA - MEIO AMBIENTE - VENTO
2024_10_49725	INTERNO - NAO PROGRAMADA - MEIO AMBIENTE - DESCARGA ATMOSFERICA
2024_10_49735	INTERNO - NAO PROGRAMADA - MEIO AMBIENTE - DESCARGA ATMOSFERICA
2024_10_49770	INTERNO - NAO PROGRAMADA - MEIO AMBIENTE - DESCARGA ATMOSFERICA
2024_10_49775	INTERNO - NAO PROGRAMADA - MEIO AMBIENTE - VENTO
2024_10_49793	INTERNO - NAO PROGRAMADA - MEIO AMBIENTE - VENTO
2024_10_49798	INTERNO - NAO PROGRAMADA - MEIO AMBIENTE - DESCARGA ATMOSFERICA
2024_10_49952	INTERNO - NAO PROGRAMADA - MEIO AMBIENTE - ARVORE OU VEGETACAO
2024_10_50026	INTERNO - NAO PROGRAMADA - MEIO AMBIENTE - DESCARGA ATMOSFERICA
2024_10_50220	INTERNO - NAO PROGRAMADA - MEIO AMBIENTE - DESCARGA ATMOSFERICA
2024_10_50269	INTERNO - NAO PROGRAMADA - MEIO AMBIENTE - DESCARGA ATMOSFERICA
2024_10_50314	INTERNO - NAO PROGRAMADA - MEIO AMBIENTE - DESCARGA ATMOSFERICA
2024_10_50317	INTERNO - NAO PROGRAMADA - MEIO AMBIENTE - DESCARGA ATMOSFERICA
2024_10_50363	INTERNO - NAO PROGRAMADA - MEIO AMBIENTE - DESCARGA ATMOSFERICA
2024_10_50373	INTERNO - NAO PROGRAMADA - MEIO AMBIENTE - DESCARGA ATMOSFERICA
2024_10_50375	INTERNO - NAO PROGRAMADA - MEIO AMBIENTE - DESCARGA ATMOSFERICA
2024_10_50470	INTERNO - NAO PROGRAMADA - MEIO AMBIENTE - VENTO
2024_10_50472	INTERNO - NAO PROGRAMADA - MEIO AMBIENTE - DESCARGA ATMOSFERICA
2024_10_50501	INTERNO - NAO PROGRAMADA - MEIO AMBIENTE - DESCARGA ATMOSFERICA
2024_10_50502	INTERNO - NAO PROGRAMADA - MEIO AMBIENTE - DESCARGA ATMOSFERICA
2024_10_50503	INTERNO - NAO PROGRAMADA - MEIO AMBIENTE - ARVORE OU VEGETACAO
2024_10_50509	INTERNO - NAO PROGRAMADA - MEIO AMBIENTE - ARVORE OU VEGETACAO
2024_10_50516	INTERNO - NAO PROGRAMADA - MEIO AMBIENTE - DESCARGA ATMOSFERICA

OCORRÊNCIA	CAUSA
2024_10_50542	INTERNO - NAO PROGRAMADA - MEIO AMBIENTE - DESCARGA ATMOSFERICA
2024_10_50558	INTERNO - NAO PROGRAMADA - MEIO AMBIENTE - DESCARGA ATMOSFERICA
2024_10_50570	INTERNO - NAO PROGRAMADA - MEIO AMBIENTE - DESCARGA ATMOSFERICA
2024_10_50573	INTERNO - NAO PROGRAMADA - MEIO AMBIENTE - DESCARGA ATMOSFERICA
2024_10_50577	INTERNO - NAO PROGRAMADA - MEIO AMBIENTE - VENTO
2024_10_50581	INTERNO - NAO PROGRAMADA - MEIO AMBIENTE - DESCARGA ATMOSFERICA
2024_10_50583	INTERNO - NAO PROGRAMADA - MEIO AMBIENTE - DESCARGA ATMOSFERICA
2024_10_50587	INTERNO - NAO PROGRAMADA - MEIO AMBIENTE - VENTO
2024_10_50590	INTERNO - NAO PROGRAMADA - MEIO AMBIENTE - DESCARGA ATMOSFERICA
2024_10_50592	INTERNO - NAO PROGRAMADA - MEIO AMBIENTE - DESCARGA ATMOSFERICA
2024_10_50595	INTERNO - NAO PROGRAMADA - MEIO AMBIENTE - DESCARGA ATMOSFERICA
2024_10_50598	INTERNO - NAO PROGRAMADA - MEIO AMBIENTE - VENTO
2024_10_50610	INTERNO - NAO PROGRAMADA - MEIO AMBIENTE - ARVORE OU VEGETACAO
2024_10_50630	INTERNO - NAO PROGRAMADA - MEIO AMBIENTE - VENTO
2024_10_50663	INTERNO - NAO PROGRAMADA - MEIO AMBIENTE - VENTO
2024_10_50674	INTERNO - NAO PROGRAMADA - MEIO AMBIENTE - VENTO
2024_10_50682	INTERNO - NAO PROGRAMADA - MEIO AMBIENTE - DESCARGA ATMOSFERICA
2024_10_50692	INTERNO - NAO PROGRAMADA - MEIO AMBIENTE - VENTO
2024_10_50706	INTERNO - NAO PROGRAMADA - MEIO AMBIENTE - ARVORE OU VEGETACAO
2024_10_50711	INTERNO - NAO PROGRAMADA - MEIO AMBIENTE - DESCARGA ATMOSFERICA
2024_10_50715	INTERNO - NAO PROGRAMADA - MEIO AMBIENTE - DESCARGA ATMOSFERICA
2024_10_50718	INTERNO - NAO PROGRAMADA - MEIO AMBIENTE - VENTO
2024_10_50726	INTERNO - NAO PROGRAMADA - MEIO AMBIENTE - DESCARGA ATMOSFERICA
2024_10_50731	INTERNO - NAO PROGRAMADA - MEIO AMBIENTE - VENTO
2024_10_50733	INTERNO - NAO PROGRAMADA - MEIO AMBIENTE - DESCARGA ATMOSFERICA
2024_10_50746	INTERNO - NAO PROGRAMADA - MEIO AMBIENTE - VENTO
2024_10_50757	INTERNO - NAO PROGRAMADA - MEIO AMBIENTE - VENTO
2024_10_50758	INTERNO - NAO PROGRAMADA - MEIO AMBIENTE - VENTO
2024_10_50761	INTERNO - NAO PROGRAMADA - MEIO AMBIENTE - DESCARGA ATMOSFERICA
2024_10_50767	INTERNO - NAO PROGRAMADA - MEIO AMBIENTE - VENTO
2024_10_50768	INTERNO - NAO PROGRAMADA - MEIO AMBIENTE - VENTO



OCORRÊNCIA	CAUSA
2024_10_50773	INTERNO - NAO PROGRAMADA - MEIO AMBIENTE - DESCARGA ATMOSFERICA
2024_10_50803	INTERNO - NAO PROGRAMADA - MEIO AMBIENTE - VENTO
2024_10_50818	INTERNO - NAO PROGRAMADA - MEIO AMBIENTE - VENTO
2024_10_50822	INTERNO - NAO PROGRAMADA - MEIO AMBIENTE - VENTO
2024_10_50828	INTERNO - NAO PROGRAMADA - MEIO AMBIENTE - DESCARGA ATMOSFERICA
2024_10_50831	INTERNO - NAO PROGRAMADA - MEIO AMBIENTE - VENTO
2024_10_50845	INTERNO - NAO PROGRAMADA - MEIO AMBIENTE - VENTO
2024_10_50847	INTERNO - NAO PROGRAMADA - MEIO AMBIENTE - ARVORE OU VEGETACAO
2024_10_50853	INTERNO - NAO PROGRAMADA - MEIO AMBIENTE - ARVORE OU VEGETACAO
2024_10_50856	INTERNO - NAO PROGRAMADA - MEIO AMBIENTE - DESCARGA ATMOSFERICA
2024_10_50884	INTERNO - NAO PROGRAMADA - MEIO AMBIENTE - DESCARGA ATMOSFERICA
2024_10_50886	INTERNO - NAO PROGRAMADA - MEIO AMBIENTE - VENTO
2024_10_50903	INTERNO - NAO PROGRAMADA - MEIO AMBIENTE - DESCARGA ATMOSFERICA
2024_10_50908	INTERNO - NAO PROGRAMADA - MEIO AMBIENTE - VENTO
2024_10_50910	INTERNO - NAO PROGRAMADA - MEIO AMBIENTE - DESCARGA ATMOSFERICA
2024_10_50924	INTERNO - NAO PROGRAMADA - MEIO AMBIENTE - DESCARGA ATMOSFERICA
2024_10_50925	INTERNO - NAO PROGRAMADA - MEIO AMBIENTE - VENTO
2024_10_50947	INTERNO - NAO PROGRAMADA - MEIO AMBIENTE - DESCARGA ATMOSFERICA
2024_10_50956	INTERNO - NAO PROGRAMADA - MEIO AMBIENTE - ARVORE OU VEGETACAO
2024_10_50965	INTERNO - NAO PROGRAMADA - MEIO AMBIENTE - DESCARGA ATMOSFERICA
2024_10_50967	INTERNO - NAO PROGRAMADA - MEIO AMBIENTE - DESCARGA ATMOSFERICA
2024_10_50983	INTERNO - NAO PROGRAMADA - MEIO AMBIENTE - VENTO
2024_10_51009	INTERNO - NAO PROGRAMADA - MEIO AMBIENTE - DESCARGA ATMOSFERICA
2024_10_51032	INTERNO - NAO PROGRAMADA - MEIO AMBIENTE - VENTO
2024_10_51072	INTERNO - NAO PROGRAMADA - MEIO AMBIENTE - ARVORE OU VEGETACAO
2024_10_51091	INTERNO - NAO PROGRAMADA - MEIO AMBIENTE - VENTO
2024_10_51093	INTERNO - NAO PROGRAMADA - MEIO AMBIENTE - DESCARGA ATMOSFERICA
2024_10_51101	INTERNO - NAO PROGRAMADA - MEIO AMBIENTE - VENTO
2024_10_51131	INTERNO - NAO PROGRAMADA - MEIO AMBIENTE - ARVORE OU VEGETACAO
2024_10_51155	INTERNO - NAO PROGRAMADA - MEIO AMBIENTE - DESCARGA ATMOSFERICA
2024_10_51159	INTERNO - NAO PROGRAMADA - MEIO AMBIENTE - DESCARGA ATMOSFERICA

OCORRÊNCIA	CAUSA
2024_10_51161	INTERNO - NAO PROGRAMADA - MEIO AMBIENTE - DESCARGA ATMOSFERICA
2024_10_51176	INTERNO - NAO PROGRAMADA - MEIO AMBIENTE - VENTO
2024_10_51188	INTERNO - NAO PROGRAMADA - MEIO AMBIENTE - INUNDACAO
2024_10_51195	INTERNO - NAO PROGRAMADA - MEIO AMBIENTE - DESCARGA ATMOSFERICA
2024_10_51220	INTERNO - NAO PROGRAMADA - MEIO AMBIENTE - DESCARGA ATMOSFERICA
2024_10_51229	INTERNO - NAO PROGRAMADA - MEIO AMBIENTE - DESCARGA ATMOSFERICA
2024_10_51247	INTERNO - NAO PROGRAMADA - MEIO AMBIENTE - VENTO
2024_10_51299	INTERNO - NAO PROGRAMADA - MEIO AMBIENTE - DESCARGA ATMOSFERICA
2024_10_51320	INTERNO - NAO PROGRAMADA - MEIO AMBIENTE - DESCARGA ATMOSFERICA
2024_10_51324	INTERNO - NAO PROGRAMADA - MEIO AMBIENTE - DESCARGA ATMOSFERICA
2024_10_51327	INTERNO - NAO PROGRAMADA - MEIO AMBIENTE - DESCARGA ATMOSFERICA
2024_10_51346	INTERNO - NAO PROGRAMADA - MEIO AMBIENTE - ARVORE OU VEGETACAO
2024_10_51350	INTERNO - NAO PROGRAMADA - MEIO AMBIENTE - DESCARGA ATMOSFERICA
2024_10_51374	INTERNO - NAO PROGRAMADA - MEIO AMBIENTE - VENTO
2024_10_51380	INTERNO - NAO PROGRAMADA - MEIO AMBIENTE - DESCARGA ATMOSFERICA
2024_10_51397	INTERNO - NAO PROGRAMADA - MEIO AMBIENTE - DESCARGA ATMOSFERICA
2024_10_51402	INTERNO - NAO PROGRAMADA - MEIO AMBIENTE - VENTO
2024_10_51416	INTERNO - NAO PROGRAMADA - MEIO AMBIENTE - DESCARGA ATMOSFERICA
2024_10_51434	INTERNO - NAO PROGRAMADA - MEIO AMBIENTE - VENTO
2024_10_51448	INTERNO - NAO PROGRAMADA - MEIO AMBIENTE - DESCARGA ATMOSFERICA
2024_10_51457	INTERNO - NAO PROGRAMADA - MEIO AMBIENTE - DESCARGA ATMOSFERICA
2024_10_51479	INTERNO - NAO PROGRAMADA - MEIO AMBIENTE - DESCARGA ATMOSFERICA
2024_10_51488	INTERNO - NAO PROGRAMADA - MEIO AMBIENTE - VENTO
2024_10_51513	INTERNO - NAO PROGRAMADA - MEIO AMBIENTE - DESCARGA ATMOSFERICA
2024_10_51522	INTERNO - NAO PROGRAMADA - MEIO AMBIENTE - DESCARGA ATMOSFERICA
2024_10_51532	INTERNO - NAO PROGRAMADA - MEIO AMBIENTE - DESCARGA ATMOSFERICA
2024_10_51554	INTERNO - NAO PROGRAMADA - MEIO AMBIENTE - VENTO
2024_10_51573	INTERNO - NAO PROGRAMADA - MEIO AMBIENTE - DESCARGA ATMOSFERICA
2024_10_51575	INTERNO - NAO PROGRAMADA - MEIO AMBIENTE - DESCARGA ATMOSFERICA
2024_10_51594	INTERNO - NAO PROGRAMADA - MEIO AMBIENTE - VENTO
2024_10_51623	INTERNO - NAO PROGRAMADA - MEIO AMBIENTE - ARVORE OU VEGETACAO

OCORRÊNCIA	CAUSA
2024_10_51628	INTERNO - NAO PROGRAMADA - MEIO AMBIENTE - VENTO
2024_10_51704	INTERNO - NAO PROGRAMADA - MEIO AMBIENTE - ARVORE OU VEGETACAO
2024_10_51727	INTERNO - NAO PROGRAMADA - MEIO AMBIENTE - VENTO
2024_10_51730	INTERNO - NAO PROGRAMADA - MEIO AMBIENTE - VENTO
2024_10_51731	INTERNO - NAO PROGRAMADA - MEIO AMBIENTE - VENTO
2024_10_51752	INTERNO - NAO PROGRAMADA - MEIO AMBIENTE - DESCARGA ATMOSFERICA
2024_10_51763	INTERNO - NAO PROGRAMADA - MEIO AMBIENTE - DESCARGA ATMOSFERICA
2024_10_51766	INTERNO - NAO PROGRAMADA - MEIO AMBIENTE - VENTO
2024_10_51795	INTERNO - NAO PROGRAMADA - MEIO AMBIENTE - DESCARGA ATMOSFERICA
2024_10_51807	INTERNO - NAO PROGRAMADA - MEIO AMBIENTE - VENTO
2024_10_51810	INTERNO - NAO PROGRAMADA - MEIO AMBIENTE - DESCARGA ATMOSFERICA
2024_10_51818	INTERNO - NAO PROGRAMADA - MEIO AMBIENTE - VENTO
2024_10_51822	INTERNO - NAO PROGRAMADA - MEIO AMBIENTE - DESCARGA ATMOSFERICA
2024_10_51842	INTERNO - NAO PROGRAMADA - MEIO AMBIENTE - DESCARGA ATMOSFERICA
2024_10_51862	INTERNO - NAO PROGRAMADA - MEIO AMBIENTE - DESCARGA ATMOSFERICA
2024_10_51864	INTERNO - NAO PROGRAMADA - MEIO AMBIENTE - VENTO
2024_10_51883	INTERNO - NAO PROGRAMADA - MEIO AMBIENTE - VENTO
2024_10_51889	INTERNO - NAO PROGRAMADA - MEIO AMBIENTE - DESCARGA ATMOSFERICA
2024_10_51895	INTERNO - NAO PROGRAMADA - MEIO AMBIENTE - DESCARGA ATMOSFERICA
2024_10_51896	INTERNO - NAO PROGRAMADA - MEIO AMBIENTE - DESCARGA ATMOSFERICA
2024_10_51897	INTERNO - NAO PROGRAMADA - MEIO AMBIENTE - VENTO
2024_10_51905	INTERNO - NAO PROGRAMADA - MEIO AMBIENTE - ARVORE OU VEGETACAO
2024_10_51910	INTERNO - NAO PROGRAMADA - MEIO AMBIENTE - VENTO
2024_10_51917	INTERNO - NAO PROGRAMADA - MEIO AMBIENTE - ARVORE OU VEGETACAO
2024_10_51925	INTERNO - NAO PROGRAMADA - MEIO AMBIENTE - VENTO
2024_10_51930	INTERNO - NAO PROGRAMADA - MEIO AMBIENTE - VENTO
2024_10_51935	INTERNO - NAO PROGRAMADA - MEIO AMBIENTE - ARVORE OU VEGETACAO
2024_10_51937	INTERNO - NAO PROGRAMADA - MEIO AMBIENTE - VENTO
2024_10_51951	INTERNO - NAO PROGRAMADA - MEIO AMBIENTE - VENTO
2024_10_51972	INTERNO - NAO PROGRAMADA - MEIO AMBIENTE - VENTO
2024_10_51979	INTERNO - NAO PROGRAMADA - MEIO AMBIENTE - ARVORE OU VEGETACAO

OCORRÊNCIA	CAUSA
2024_10_51995	INTERNO - NAO PROGRAMADA - MEIO AMBIENTE - VENTO
2024_10_51996	INTERNO - NAO PROGRAMADA - MEIO AMBIENTE - DESCARGA ATMOSFERICA
2024_10_52002	INTERNO - NAO PROGRAMADA - MEIO AMBIENTE - DESCARGA ATMOSFERICA
2024_10_52007	INTERNO - NAO PROGRAMADA - MEIO AMBIENTE - VENTO
2024_10_52011	INTERNO - NAO PROGRAMADA - MEIO AMBIENTE - ARVORE OU VEGETACAO
2024_10_52014	INTERNO - NAO PROGRAMADA - MEIO AMBIENTE - DESCARGA ATMOSFERICA
2024_10_52053	INTERNO - NAO PROGRAMADA - MEIO AMBIENTE - VENTO
2024_10_52062	INTERNO - NAO PROGRAMADA - MEIO AMBIENTE - VENTO
2024_10_52069	INTERNO - NAO PROGRAMADA - MEIO AMBIENTE - VENTO
2024_10_52074	INTERNO - NAO PROGRAMADA - MEIO AMBIENTE - VENTO
2024_10_52075	INTERNO - NAO PROGRAMADA - MEIO AMBIENTE - VENTO
2024_10_52084	INTERNO - NAO PROGRAMADA - MEIO AMBIENTE - DESCARGA ATMOSFERICA
2024_10_52086	INTERNO - NAO PROGRAMADA - MEIO AMBIENTE - DESCARGA ATMOSFERICA
2024_10_52099	INTERNO - NAO PROGRAMADA - MEIO AMBIENTE - DESCARGA ATMOSFERICA
2024_10_52101	INTERNO - NAO PROGRAMADA - MEIO AMBIENTE - DESCARGA ATMOSFERICA
2024_10_52114	INTERNO - NAO PROGRAMADA - MEIO AMBIENTE - DESCARGA ATMOSFERICA
2024_10_52120	INTERNO - NAO PROGRAMADA - MEIO AMBIENTE - DESCARGA ATMOSFERICA
2024_10_52124	INTERNO - NAO PROGRAMADA - MEIO AMBIENTE - DESCARGA ATMOSFERICA
2024_10_52132	INTERNO - NAO PROGRAMADA - MEIO AMBIENTE - VENTO
2024_10_52136	INTERNO - NAO PROGRAMADA - MEIO AMBIENTE - VENTO
2024_10_52141	INTERNO - NAO PROGRAMADA - MEIO AMBIENTE - DESCARGA ATMOSFERICA
2024_10_52144	INTERNO - NAO PROGRAMADA - MEIO AMBIENTE - VENTO
2024_10_52156	INTERNO - NAO PROGRAMADA - MEIO AMBIENTE - ARVORE OU VEGETACAO
2024_10_52170	INTERNO - NAO PROGRAMADA - MEIO AMBIENTE - VENTO
2024_10_52178	INTERNO - NAO PROGRAMADA - MEIO AMBIENTE - VENTO
2024_10_52205	INTERNO - NAO PROGRAMADA - MEIO AMBIENTE - VENTO
2024_10_52226	INTERNO - NAO PROGRAMADA - MEIO AMBIENTE - ARVORE OU VEGETACAO
2024_10_52229	INTERNO - NAO PROGRAMADA - MEIO AMBIENTE - DESCARGA ATMOSFERICA
2024_10_52243	INTERNO - NAO PROGRAMADA - MEIO AMBIENTE - VENTO
2024_10_52247	INTERNO - NAO PROGRAMADA - MEIO AMBIENTE - VENTO
2024_10_52249	INTERNO - NAO PROGRAMADA - MEIO AMBIENTE - VENTO



OCORRÊNCIA	CAUSA
2024_10_52283	INTERNO - NAO PROGRAMADA - MEIO AMBIENTE - DESCARGA ATMOSFERICA
2024_10_52285	INTERNO - NAO PROGRAMADA - MEIO AMBIENTE - DESCARGA ATMOSFERICA
2024_10_52352	INTERNO - NAO PROGRAMADA - MEIO AMBIENTE - DESCARGA ATMOSFERICA
2024_10_52358	INTERNO - NAO PROGRAMADA - MEIO AMBIENTE - DESCARGA ATMOSFERICA
2024_10_52375	INTERNO - NAO PROGRAMADA - MEIO AMBIENTE - VENTO
2024_10_52389	INTERNO - NAO PROGRAMADA - MEIO AMBIENTE - DESCARGA ATMOSFERICA
2024_10_52404	INTERNO - NAO PROGRAMADA - MEIO AMBIENTE - VENTO
2024_10_52411	INTERNO - NAO PROGRAMADA - MEIO AMBIENTE - DESCARGA ATMOSFERICA
2024_10_52416	INTERNO - NAO PROGRAMADA - MEIO AMBIENTE - VENTO
2024_10_52424	INTERNO - NAO PROGRAMADA - MEIO AMBIENTE - DESCARGA ATMOSFERICA
2024_10_52425	INTERNO - NAO PROGRAMADA - MEIO AMBIENTE - ARVORE OU VEGETACAO
2024_10_52441	INTERNO - NAO PROGRAMADA - MEIO AMBIENTE - VENTO
2024_10_52451	INTERNO - NAO PROGRAMADA - MEIO AMBIENTE - DESCARGA ATMOSFERICA
2024_10_52481	INTERNO - NAO PROGRAMADA - MEIO AMBIENTE - DESCARGA ATMOSFERICA
2024_10_52485	INTERNO - NAO PROGRAMADA - MEIO AMBIENTE - ARVORE OU VEGETACAO
2024_10_52506	INTERNO - NAO PROGRAMADA - MEIO AMBIENTE - VENTO
2024_10_52528	INTERNO - NAO PROGRAMADA - MEIO AMBIENTE - VENTO
2024_10_52533	INTERNO - NAO PROGRAMADA - MEIO AMBIENTE - VENTO
2024_10_52541	INTERNO - NAO PROGRAMADA - MEIO AMBIENTE - DESCARGA ATMOSFERICA
2024_10_52549	INTERNO - NAO PROGRAMADA - MEIO AMBIENTE - DESCARGA ATMOSFERICA
2024_10_52555	INTERNO - NAO PROGRAMADA - MEIO AMBIENTE - VENTO
2024_10_52556	INTERNO - NAO PROGRAMADA - MEIO AMBIENTE - VENTO
2024_10_52558	INTERNO - NAO PROGRAMADA - MEIO AMBIENTE - VENTO
2024_10_52567	INTERNO - NAO PROGRAMADA - MEIO AMBIENTE - DESCARGA ATMOSFERICA
2024_10_52572	INTERNO - NAO PROGRAMADA - MEIO AMBIENTE - VENTO
2024_10_52578	INTERNO - NAO PROGRAMADA - MEIO AMBIENTE - VENTO
2024_10_52583	INTERNO - NAO PROGRAMADA - MEIO AMBIENTE - VENTO
2024_10_52594	INTERNO - NAO PROGRAMADA - MEIO AMBIENTE - VENTO
2024_10_52596	INTERNO - NAO PROGRAMADA - MEIO AMBIENTE - DESCARGA ATMOSFERICA
2024_10_52600	INTERNO - NAO PROGRAMADA - MEIO AMBIENTE - DESCARGA ATMOSFERICA
2024_10_52606	INTERNO - NAO PROGRAMADA - MEIO AMBIENTE - VENTO

OCORRÊNCIA	CAUSA
2024_10_52613	INTERNO - NAO PROGRAMADA - MEIO AMBIENTE - DESCARGA ATMOSFERICA
2024_10_52614	INTERNO - NAO PROGRAMADA - MEIO AMBIENTE - DESCARGA ATMOSFERICA
2024_10_52634	INTERNO - NAO PROGRAMADA - MEIO AMBIENTE - VENTO
2024_10_52637	INTERNO - NAO PROGRAMADA - MEIO AMBIENTE - VENTO
2024_10_52670	INTERNO - NAO PROGRAMADA - MEIO AMBIENTE - DESCARGA ATMOSFERICA
2024_10_52681	INTERNO - NAO PROGRAMADA - MEIO AMBIENTE - VENTO
2024_10_52686	INTERNO - NAO PROGRAMADA - MEIO AMBIENTE - DESCARGA ATMOSFERICA
2024_10_52689	INTERNO - NAO PROGRAMADA - MEIO AMBIENTE - DESCARGA ATMOSFERICA
2024_10_52691	INTERNO - NAO PROGRAMADA - MEIO AMBIENTE - DESCARGA ATMOSFERICA
2024_10_52710	INTERNO - NAO PROGRAMADA - MEIO AMBIENTE - DESCARGA ATMOSFERICA
2024_10_52721	INTERNO - NAO PROGRAMADA - MEIO AMBIENTE - VENTO
2024_10_52726	INTERNO - NAO PROGRAMADA - MEIO AMBIENTE - ARVORE OU VEGETACAO
2024_10_52734	INTERNO - NAO PROGRAMADA - MEIO AMBIENTE - VENTO
2024_10_52745	INTERNO - NAO PROGRAMADA - MEIO AMBIENTE - DESCARGA ATMOSFERICA
2024_10_52750	INTERNO - NAO PROGRAMADA - MEIO AMBIENTE - VENTO
2024_10_52761	INTERNO - NAO PROGRAMADA - MEIO AMBIENTE - ARVORE OU VEGETACAO
2024_10_52788	INTERNO - NAO PROGRAMADA - MEIO AMBIENTE - DESCARGA ATMOSFERICA
2024_10_52806	INTERNO - NAO PROGRAMADA - MEIO AMBIENTE - VENTO
2024_10_52810	INTERNO - NAO PROGRAMADA - MEIO AMBIENTE - VENTO
2024_10_52814	INTERNO - NAO PROGRAMADA - MEIO AMBIENTE - VENTO
2024_10_52816	INTERNO - NAO PROGRAMADA - MEIO AMBIENTE - ARVORE OU VEGETACAO
2024_10_52835	INTERNO - NAO PROGRAMADA - MEIO AMBIENTE - VENTO
2024_10_52841	INTERNO - NAO PROGRAMADA - MEIO AMBIENTE - VENTO
2024_10_52842	INTERNO - NAO PROGRAMADA - MEIO AMBIENTE - VENTO
2024_10_52854	INTERNO - NAO PROGRAMADA - MEIO AMBIENTE - ARVORE OU VEGETACAO
2024_10_52859	INTERNO - NAO PROGRAMADA - MEIO AMBIENTE - ARVORE OU VEGETACAO
2024_10_52861	INTERNO - NAO PROGRAMADA - MEIO AMBIENTE - DESCARGA ATMOSFERICA
2024_10_52886	INTERNO - NAO PROGRAMADA - MEIO AMBIENTE - DESCARGA ATMOSFERICA
2024_10_52892	INTERNO - NAO PROGRAMADA - MEIO AMBIENTE - VENTO
2024_10_52894	INTERNO - NAO PROGRAMADA - MEIO AMBIENTE - DESCARGA ATMOSFERICA
2024_10_52897	INTERNO - NAO PROGRAMADA - MEIO AMBIENTE - DESCARGA ATMOSFERICA

OCORRÊNCIA	CAUSA
2024_10_52899	INTERNO - NAO PROGRAMADA - MEIO AMBIENTE - DESCARGA ATMOSFERICA
2024_10_52901	INTERNO - NAO PROGRAMADA - MEIO AMBIENTE - DESCARGA ATMOSFERICA
2024_10_52903	INTERNO - NAO PROGRAMADA - MEIO AMBIENTE - DESCARGA ATMOSFERICA
2024_10_52916	INTERNO - NAO PROGRAMADA - MEIO AMBIENTE - VENTO
2024_10_52929	INTERNO - NAO PROGRAMADA - MEIO AMBIENTE - DESCARGA ATMOSFERICA
2024_10_52937	INTERNO - NAO PROGRAMADA - MEIO AMBIENTE - ARVORE OU VEGETACAO
2024_10_52954	INTERNO - NAO PROGRAMADA - MEIO AMBIENTE - VENTO
2024_10_52963	INTERNO - NAO PROGRAMADA - MEIO AMBIENTE - DESCARGA ATMOSFERICA
2024_10_52971	INTERNO - NAO PROGRAMADA - MEIO AMBIENTE - DESCARGA ATMOSFERICA
2024_10_52975	INTERNO - NAO PROGRAMADA - MEIO AMBIENTE - DESCARGA ATMOSFERICA
2024_10_52984	INTERNO - NAO PROGRAMADA - MEIO AMBIENTE - DESCARGA ATMOSFERICA
2024_10_52994	INTERNO - NAO PROGRAMADA - MEIO AMBIENTE - VENTO
2024_10_53005	INTERNO - NAO PROGRAMADA - MEIO AMBIENTE - VENTO
2024_10_53022	INTERNO - NAO PROGRAMADA - MEIO AMBIENTE - VENTO
2024_10_53034	INTERNO - NAO PROGRAMADA - MEIO AMBIENTE - DESCARGA ATMOSFERICA
2024_10_53037	INTERNO - NAO PROGRAMADA - MEIO AMBIENTE - ARVORE OU VEGETACAO
2024_10_53045	INTERNO - NAO PROGRAMADA - MEIO AMBIENTE - ARVORE OU VEGETACAO
2024_10_53047	INTERNO - NAO PROGRAMADA - MEIO AMBIENTE - ARVORE OU VEGETACAO
2024_10_53056	INTERNO - NAO PROGRAMADA - MEIO AMBIENTE - DESCARGA ATMOSFERICA
2024_10_53062	INTERNO - NAO PROGRAMADA - MEIO AMBIENTE - ARVORE OU VEGETACAO
2024_10_53069	INTERNO - NAO PROGRAMADA - MEIO AMBIENTE - VENTO
2024_10_53078	INTERNO - NAO PROGRAMADA - MEIO AMBIENTE - DESCARGA ATMOSFERICA
2024_10_53080	INTERNO - NAO PROGRAMADA - MEIO AMBIENTE - VENTO
2024_10_53082	INTERNO - NAO PROGRAMADA - MEIO AMBIENTE - VENTO
2024_10_53087	INTERNO - NAO PROGRAMADA - MEIO AMBIENTE - DESCARGA ATMOSFERICA
2024_10_53088	INTERNO - NAO PROGRAMADA - MEIO AMBIENTE - DESCARGA ATMOSFERICA
2024_10_53091	INTERNO - NAO PROGRAMADA - MEIO AMBIENTE - VENTO
2024_10_53100	INTERNO - NAO PROGRAMADA - MEIO AMBIENTE - DESCARGA ATMOSFERICA
2024_10_53110	INTERNO - NAO PROGRAMADA - MEIO AMBIENTE - DESCARGA ATMOSFERICA
2024_10_53137	INTERNO - NAO PROGRAMADA - MEIO AMBIENTE - VENTO
2024_10_53152	INTERNO - NAO PROGRAMADA - MEIO AMBIENTE - ARVORE OU VEGETACAO

OCORRÊNCIA	CAUSA
2024_10_53158	INTERNO - NAO PROGRAMADA - MEIO AMBIENTE - DESCARGA ATMOSFERICA
2024_10_53159	INTERNO - NAO PROGRAMADA - MEIO AMBIENTE - DESCARGA ATMOSFERICA
2024_10_53160	INTERNO - NAO PROGRAMADA - MEIO AMBIENTE - VENTO
2024_10_53170	INTERNO - NAO PROGRAMADA - MEIO AMBIENTE - DESCARGA ATMOSFERICA
2024_10_53176	INTERNO - NAO PROGRAMADA - MEIO AMBIENTE - DESCARGA ATMOSFERICA
2024_10_53179	INTERNO - NAO PROGRAMADA - MEIO AMBIENTE - DESCARGA ATMOSFERICA
2024_10_53193	INTERNO - NAO PROGRAMADA - MEIO AMBIENTE - VENTO
2024_10_53201	INTERNO - NAO PROGRAMADA - MEIO AMBIENTE - ARVORE OU VEGETACAO
2024_10_53203	INTERNO - NAO PROGRAMADA - MEIO AMBIENTE - DESCARGA ATMOSFERICA
2024_10_53213	INTERNO - NAO PROGRAMADA - MEIO AMBIENTE - VENTO
2024_10_53218	INTERNO - NAO PROGRAMADA - MEIO AMBIENTE - DESCARGA ATMOSFERICA
2024_10_53222	INTERNO - NAO PROGRAMADA - MEIO AMBIENTE - ARVORE OU VEGETACAO
2024_10_53246	INTERNO - NAO PROGRAMADA - MEIO AMBIENTE - ARVORE OU VEGETACAO
2024_10_53268	INTERNO - NAO PROGRAMADA - MEIO AMBIENTE - VENTO
2024_10_53281	INTERNO - NAO PROGRAMADA - MEIO AMBIENTE - DESCARGA ATMOSFERICA
2024_10_53291	INTERNO - NAO PROGRAMADA - MEIO AMBIENTE - VENTO
2024_10_53299	INTERNO - NAO PROGRAMADA - MEIO AMBIENTE - VENTO
2024_10_53300	INTERNO - NAO PROGRAMADA - MEIO AMBIENTE - DESCARGA ATMOSFERICA
2024_10_53324	INTERNO - NAO PROGRAMADA - MEIO AMBIENTE - VENTO
2024_10_53331	INTERNO - NAO PROGRAMADA - MEIO AMBIENTE - DESCARGA ATMOSFERICA
2024_10_53352	INTERNO - NAO PROGRAMADA - MEIO AMBIENTE - VENTO
2024_10_53353	INTERNO - NAO PROGRAMADA - MEIO AMBIENTE - DESCARGA ATMOSFERICA
2024_10_53376	INTERNO - NAO PROGRAMADA - MEIO AMBIENTE - DESCARGA ATMOSFERICA
2024_10_53413	INTERNO - NAO PROGRAMADA - MEIO AMBIENTE - VENTO
2024_10_53416	INTERNO - NAO PROGRAMADA - MEIO AMBIENTE - DESCARGA ATMOSFERICA
2024_10_53423	INTERNO - NAO PROGRAMADA - MEIO AMBIENTE - DESCARGA ATMOSFERICA
2024_10_53442	INTERNO - NAO PROGRAMADA - MEIO AMBIENTE - DESCARGA ATMOSFERICA
2024_10_53473	INTERNO - NAO PROGRAMADA - MEIO AMBIENTE - VENTO
2024_10_53479	INTERNO - NAO PROGRAMADA - MEIO AMBIENTE - DESCARGA ATMOSFERICA
2024_10_53504	INTERNO - NAO PROGRAMADA - MEIO AMBIENTE - DESCARGA ATMOSFERICA
2024_10_53519	INTERNO - NAO PROGRAMADA - MEIO AMBIENTE - ARVORE OU VEGETACAO



OCORRÊNCIA	CAUSA
2024_10_53534	INTERNO - NAO PROGRAMADA - MEIO AMBIENTE - DESCARGA ATMOSFERICA
2024_10_53538	INTERNO - NAO PROGRAMADA - MEIO AMBIENTE - VENTO
2024_10_53542	INTERNO - NAO PROGRAMADA - MEIO AMBIENTE - VENTO
2024_10_53551	INTERNO - NAO PROGRAMADA - MEIO AMBIENTE - DESCARGA ATMOSFERICA
2024_10_53633	INTERNO - NAO PROGRAMADA - MEIO AMBIENTE - VENTO
2024_10_53678	INTERNO - NAO PROGRAMADA - MEIO AMBIENTE - DESCARGA ATMOSFERICA
2024_10_53724	INTERNO - NAO PROGRAMADA - MEIO AMBIENTE - VENTO
2024_10_53742	INTERNO - NAO PROGRAMADA - MEIO AMBIENTE - ARVORE OU VEGETACAO
2024_10_53749	INTERNO - NAO PROGRAMADA - MEIO AMBIENTE - VENTO
2024_10_53766	INTERNO - NAO PROGRAMADA - MEIO AMBIENTE - DESCARGA ATMOSFERICA
2024_10_53790	INTERNO - NAO PROGRAMADA - MEIO AMBIENTE - VENTO
2024_10_53809	INTERNO - NAO PROGRAMADA - MEIO AMBIENTE - VENTO
2024_10_53859	INTERNO - NAO PROGRAMADA - MEIO AMBIENTE - DESCARGA ATMOSFERICA
2024_10_53862	INTERNO - NAO PROGRAMADA - MEIO AMBIENTE - VENTO
2024_10_53883	INTERNO - NAO PROGRAMADA - MEIO AMBIENTE - DESCARGA ATMOSFERICA
2024_10_53906	INTERNO - NAO PROGRAMADA - MEIO AMBIENTE - ARVORE OU VEGETACAO
2024_10_53911	INTERNO - NAO PROGRAMADA - MEIO AMBIENTE - DESCARGA ATMOSFERICA
2024_10_53918	INTERNO - NAO PROGRAMADA - MEIO AMBIENTE - DESCARGA ATMOSFERICA
2024_10_53980	INTERNO - NAO PROGRAMADA - MEIO AMBIENTE - DESCARGA ATMOSFERICA
2024_10_53982	INTERNO - NAO PROGRAMADA - MEIO AMBIENTE - DESCARGA ATMOSFERICA
2024_10_54019	INTERNO - NAO PROGRAMADA - MEIO AMBIENTE - DESCARGA ATMOSFERICA
2024_10_54022	INTERNO - NAO PROGRAMADA - MEIO AMBIENTE - VENTO
2024_10_54148	INTERNO - NAO PROGRAMADA - MEIO AMBIENTE - DESCARGA ATMOSFERICA
2024_10_54149	INTERNO - NAO PROGRAMADA - MEIO AMBIENTE - VENTO
2024_10_54157	INTERNO - NAO PROGRAMADA - MEIO AMBIENTE - DESCARGA ATMOSFERICA
2024_10_54171	INTERNO - NAO PROGRAMADA - MEIO AMBIENTE - DESCARGA ATMOSFERICA
2024_10_54200	INTERNO - NAO PROGRAMADA - MEIO AMBIENTE - DESCARGA ATMOSFERICA
2024_10_54231	INTERNO - NAO PROGRAMADA - MEIO AMBIENTE - DESCARGA ATMOSFERICA
2024_10_54250	INTERNO - NAO PROGRAMADA - MEIO AMBIENTE - DESCARGA ATMOSFERICA
2024_10_54280	INTERNO - NAO PROGRAMADA - MEIO AMBIENTE - VENTO
2024_10_54285	INTERNO - NAO PROGRAMADA - MEIO AMBIENTE - DESCARGA ATMOSFERICA

<b>OCORRÊNCIA</b>	<b>CAUSA</b>
2024_10_54291	INTERNO - NAO PROGRAMADA - MEIO AMBIENTE - VENTO
2024_10_54381	INTERNO - NAO PROGRAMADA - MEIO AMBIENTE - VENTO
2024_10_54435	INTERNO - NAO PROGRAMADA - MEIO AMBIENTE - DESCARGA ATMOSFERICA
2024_10_54444	INTERNO - NAO PROGRAMADA - MEIO AMBIENTE - VENTO
2024_10_54461	INTERNO - NAO PROGRAMADA - MEIO AMBIENTE - DESCARGA ATMOSFERICA
2024_10_54472	INTERNO - NAO PROGRAMADA - MEIO AMBIENTE - DESCARGA ATMOSFERICA
2024_10_54477	INTERNO - NAO PROGRAMADA - MEIO AMBIENTE - DESCARGA ATMOSFERICA
2024_10_54481	INTERNO - NAO PROGRAMADA - MEIO AMBIENTE - ARVORE OU VEGETACAO
2024_10_54493	INTERNO - NAO PROGRAMADA - MEIO AMBIENTE - DESCARGA ATMOSFERICA
2024_10_54503	INTERNO - NAO PROGRAMADA - MEIO AMBIENTE - DESCARGA ATMOSFERICA
2024_10_54518	INTERNO - NAO PROGRAMADA - MEIO AMBIENTE - DESCARGA ATMOSFERICA
2024_10_54557	INTERNO - NAO PROGRAMADA - MEIO AMBIENTE - VENTO
2024_10_54607	INTERNO - NAO PROGRAMADA - MEIO AMBIENTE - ARVORE OU VEGETACAO
2024_10_54663	INTERNO - NAO PROGRAMADA - MEIO AMBIENTE - VENTO
2024_10_54763	INTERNO - NAO PROGRAMADA - MEIO AMBIENTE - VENTO
2024_10_54787	INTERNO - NAO PROGRAMADA - MEIO AMBIENTE - DESCARGA ATMOSFERICA
2024_10_54809	INTERNO - NAO PROGRAMADA - MEIO AMBIENTE - DESCARGA ATMOSFERICA
2024_10_54823	INTERNO - NAO PROGRAMADA - MEIO AMBIENTE - DESCARGA ATMOSFERICA
2024_10_54848	INTERNO - NAO PROGRAMADA - MEIO AMBIENTE - DESCARGA ATMOSFERICA
2024_10_54852	INTERNO - NAO PROGRAMADA - MEIO AMBIENTE - VENTO
2024_10_54860	INTERNO - NAO PROGRAMADA - MEIO AMBIENTE - DESCARGA ATMOSFERICA
2024_10_54911	INTERNO - NAO PROGRAMADA - MEIO AMBIENTE - DESCARGA ATMOSFERICA
2024_10_54922	INTERNO - NAO PROGRAMADA - MEIO AMBIENTE - VENTO
2024_10_54934	INTERNO - NAO PROGRAMADA - MEIO AMBIENTE - VENTO
2024_10_54952	INTERNO - NAO PROGRAMADA - MEIO AMBIENTE - DESCARGA ATMOSFERICA
2024_10_54972	INTERNO - NAO PROGRAMADA - MEIO AMBIENTE - ARVORE OU VEGETACAO
2024_10_54978	INTERNO - NAO PROGRAMADA - MEIO AMBIENTE - VENTO
2024_10_54983	INTERNO - NAO PROGRAMADA - MEIO AMBIENTE - ARVORE OU VEGETACAO
2024_10_55019	INTERNO - NAO PROGRAMADA - MEIO AMBIENTE - VENTO
2024_10_55057	INTERNO - NAO PROGRAMADA - MEIO AMBIENTE - VENTO
2024_10_55073	INTERNO - NAO PROGRAMADA - MEIO AMBIENTE - DESCARGA ATMOSFERICA

OCORRÊNCIA	CAUSA
2024_10_55093	INTERNO - NAO PROGRAMADA - MEIO AMBIENTE - DESCARGA ATMOSFERICA
2024_10_55099	INTERNO - NAO PROGRAMADA - MEIO AMBIENTE - DESCARGA ATMOSFERICA
2024_10_55131	INTERNO - NAO PROGRAMADA - MEIO AMBIENTE - VENTO
2024_10_55137	INTERNO - NAO PROGRAMADA - MEIO AMBIENTE - DESCARGA ATMOSFERICA
2024_10_55160	INTERNO - NAO PROGRAMADA - MEIO AMBIENTE - VENTO
2024_10_55177	INTERNO - NAO PROGRAMADA - MEIO AMBIENTE - VENTO
2024_10_55194	INTERNO - NAO PROGRAMADA - MEIO AMBIENTE - VENTO
2024_10_55216	INTERNO - NAO PROGRAMADA - MEIO AMBIENTE - DESCARGA ATMOSFERICA
2024_10_55237	INTERNO - NAO PROGRAMADA - MEIO AMBIENTE - VENTO
2024_10_55270	INTERNO - NAO PROGRAMADA - MEIO AMBIENTE - VENTO
2024_10_55282	INTERNO - NAO PROGRAMADA - MEIO AMBIENTE - VENTO
2024_10_55286	INTERNO - NAO PROGRAMADA - MEIO AMBIENTE - ARVORE OU VEGETACAO
2024_10_55301	INTERNO - NAO PROGRAMADA - MEIO AMBIENTE - DESCARGA ATMOSFERICA
2024_10_55389	INTERNO - NAO PROGRAMADA - MEIO AMBIENTE - VENTO
2024_10_55406	INTERNO - NAO PROGRAMADA - MEIO AMBIENTE - DESCARGA ATMOSFERICA
2024_10_55417	INTERNO - NAO PROGRAMADA - MEIO AMBIENTE - DESCARGA ATMOSFERICA
2024_10_55421	INTERNO - NAO PROGRAMADA - MEIO AMBIENTE - ARVORE OU VEGETACAO
2024_10_55424	INTERNO - NAO PROGRAMADA - MEIO AMBIENTE - DESCARGA ATMOSFERICA
2024_10_55430	INTERNO - NAO PROGRAMADA - MEIO AMBIENTE - DESCARGA ATMOSFERICA
2024_10_55465	INTERNO - NAO PROGRAMADA - MEIO AMBIENTE - VENTO
2024_10_55468	INTERNO - NAO PROGRAMADA - MEIO AMBIENTE - VENTO
2024_10_55510	INTERNO - NAO PROGRAMADA - MEIO AMBIENTE - ARVORE OU VEGETACAO
2024_10_55514	INTERNO - NAO PROGRAMADA - MEIO AMBIENTE - VENTO
2024_10_55563	INTERNO - NAO PROGRAMADA - MEIO AMBIENTE - VENTO
2024_10_55564	INTERNO - NAO PROGRAMADA - MEIO AMBIENTE - DESCARGA ATMOSFERICA
2024_10_55579	INTERNO - NAO PROGRAMADA - MEIO AMBIENTE - DESCARGA ATMOSFERICA
2024_10_55582	INTERNO - NAO PROGRAMADA - MEIO AMBIENTE - DESCARGA ATMOSFERICA
2024_10_55614	INTERNO - NAO PROGRAMADA - MEIO AMBIENTE - VENTO
2024_10_55625	INTERNO - NAO PROGRAMADA - MEIO AMBIENTE - VENTO
2024_10_55637	INTERNO - NAO PROGRAMADA - MEIO AMBIENTE - DESCARGA ATMOSFERICA
2024_10_55641	INTERNO - NAO PROGRAMADA - MEIO AMBIENTE - VENTO

OCORRÊNCIA	CAUSA
2024_10_55667	INTERNO - NAO PROGRAMADA - MEIO AMBIENTE - DESCARGA ATMOSFERICA
2024_10_55690	INTERNO - NAO PROGRAMADA - MEIO AMBIENTE - DESCARGA ATMOSFERICA
2024_10_55695	INTERNO - NAO PROGRAMADA - MEIO AMBIENTE - VENTO
2024_10_55730	INTERNO - NAO PROGRAMADA - MEIO AMBIENTE - VENTO
2024_10_55786	INTERNO - NAO PROGRAMADA - MEIO AMBIENTE - DESCARGA ATMOSFERICA
2024_10_55796	INTERNO - NAO PROGRAMADA - MEIO AMBIENTE - VENTO
2024_10_55852	INTERNO - NAO PROGRAMADA - MEIO AMBIENTE - VENTO
2024_10_55929	INTERNO - NAO PROGRAMADA - MEIO AMBIENTE - ARVORE OU VEGETACAO
2024_10_55939	INTERNO - NAO PROGRAMADA - MEIO AMBIENTE - DESCARGA ATMOSFERICA
2024_10_55944	INTERNO - NAO PROGRAMADA - MEIO AMBIENTE - DESCARGA ATMOSFERICA
2024_10_55972	INTERNO - NAO PROGRAMADA - MEIO AMBIENTE - VENTO
2024_10_56020	INTERNO - NAO PROGRAMADA - MEIO AMBIENTE - DESCARGA ATMOSFERICA
2024_10_56039	INTERNO - NAO PROGRAMADA - MEIO AMBIENTE - DESCARGA ATMOSFERICA
2024_10_56043	INTERNO - NAO PROGRAMADA - MEIO AMBIENTE - DESCARGA ATMOSFERICA
2024_10_56056	INTERNO - NAO PROGRAMADA - MEIO AMBIENTE - DESCARGA ATMOSFERICA
2024_10_56071	INTERNO - NAO PROGRAMADA - MEIO AMBIENTE - DESCARGA ATMOSFERICA
2024_10_56080	INTERNO - NAO PROGRAMADA - MEIO AMBIENTE - DESCARGA ATMOSFERICA
2024_10_56082	INTERNO - NAO PROGRAMADA - MEIO AMBIENTE - DESCARGA ATMOSFERICA
2024_10_56087	INTERNO - NAO PROGRAMADA - MEIO AMBIENTE - DESCARGA ATMOSFERICA
2024_10_56098	INTERNO - NAO PROGRAMADA - MEIO AMBIENTE - ARVORE OU VEGETACAO
2024_10_56107	INTERNO - NAO PROGRAMADA - MEIO AMBIENTE - VENTO
2024_10_56126	INTERNO - NAO PROGRAMADA - MEIO AMBIENTE - VENTO
2024_10_56136	INTERNO - NAO PROGRAMADA - MEIO AMBIENTE - VENTO
2024_10_56140	INTERNO - NAO PROGRAMADA - MEIO AMBIENTE - DESCARGA ATMOSFERICA
2024_10_56150	INTERNO - NAO PROGRAMADA - MEIO AMBIENTE - VENTO
2024_10_56164	INTERNO - NAO PROGRAMADA - MEIO AMBIENTE - DESCARGA ATMOSFERICA
2024_10_56193	INTERNO - NAO PROGRAMADA - MEIO AMBIENTE - DESCARGA ATMOSFERICA
2024_10_56195	INTERNO - NAO PROGRAMADA - MEIO AMBIENTE - ARVORE OU VEGETACAO
2024_10_56198	INTERNO - NAO PROGRAMADA - MEIO AMBIENTE - DESCARGA ATMOSFERICA
2024_10_56199	INTERNO - NAO PROGRAMADA - MEIO AMBIENTE - DESCARGA ATMOSFERICA
2024_10_56206	INTERNO - NAO PROGRAMADA - MEIO AMBIENTE - VENTO



OCORRÊNCIA	CAUSA
2024_10_56210	INTERNO - NAO PROGRAMADA - MEIO AMBIENTE - DESCARGA ATMOSFERICA
2024_10_56220	INTERNO - NAO PROGRAMADA - MEIO AMBIENTE - DESCARGA ATMOSFERICA
2024_10_56232	INTERNO - NAO PROGRAMADA - MEIO AMBIENTE - VENTO
2024_10_56264	INTERNO - NAO PROGRAMADA - MEIO AMBIENTE - DESCARGA ATMOSFERICA
2024_10_56270	INTERNO - NAO PROGRAMADA - MEIO AMBIENTE - DESCARGA ATMOSFERICA
2024_10_56282	INTERNO - NAO PROGRAMADA - MEIO AMBIENTE - DESCARGA ATMOSFERICA
2024_10_56286	INTERNO - NAO PROGRAMADA - MEIO AMBIENTE - DESCARGA ATMOSFERICA
2024_10_56325	INTERNO - NAO PROGRAMADA - MEIO AMBIENTE - DESCARGA ATMOSFERICA
2024_10_56331	INTERNO - NAO PROGRAMADA - MEIO AMBIENTE - DESCARGA ATMOSFERICA
2024_10_56348	INTERNO - NAO PROGRAMADA - MEIO AMBIENTE - DESCARGA ATMOSFERICA
2024_10_56350	INTERNO - NAO PROGRAMADA - MEIO AMBIENTE - DESCARGA ATMOSFERICA
2024_10_56393	INTERNO - NAO PROGRAMADA - MEIO AMBIENTE - DESCARGA ATMOSFERICA
2024_10_56446	INTERNO - NAO PROGRAMADA - MEIO AMBIENTE - DESCARGA ATMOSFERICA
2024_10_56460	INTERNO - NAO PROGRAMADA - MEIO AMBIENTE - ARVORE OU VEGETACAO
2024_10_56478	INTERNO - NAO PROGRAMADA - MEIO AMBIENTE - DESCARGA ATMOSFERICA
2024_10_56530	INTERNO - NAO PROGRAMADA - MEIO AMBIENTE - VENTO
2024_10_56534	INTERNO - NAO PROGRAMADA - MEIO AMBIENTE - ARVORE OU VEGETACAO
2024_10_56535	INTERNO - NAO PROGRAMADA - MEIO AMBIENTE - DESCARGA ATMOSFERICA
2024_10_56541	INTERNO - NAO PROGRAMADA - MEIO AMBIENTE - VENTO
2024_10_56548	INTERNO - NAO PROGRAMADA - MEIO AMBIENTE - DESCARGA ATMOSFERICA
2024_10_56557	INTERNO - NAO PROGRAMADA - MEIO AMBIENTE - DESCARGA ATMOSFERICA
2024_10_56575	INTERNO - NAO PROGRAMADA - MEIO AMBIENTE - DESCARGA ATMOSFERICA
2024_10_56743	INTERNO - NAO PROGRAMADA - MEIO AMBIENTE - VENTO
2024_10_56766	INTERNO - NAO PROGRAMADA - MEIO AMBIENTE - DESCARGA ATMOSFERICA
2024_10_56806	INTERNO - NAO PROGRAMADA - MEIO AMBIENTE - VENTO
2024_10_56808	INTERNO - NAO PROGRAMADA - MEIO AMBIENTE - VENTO
2024_10_56811	INTERNO - NAO PROGRAMADA - MEIO AMBIENTE - VENTO
2024_10_56818	INTERNO - NAO PROGRAMADA - MEIO AMBIENTE - DESCARGA ATMOSFERICA
2024_10_56821	INTERNO - NAO PROGRAMADA - MEIO AMBIENTE - VENTO
2024_10_56903	INTERNO - NAO PROGRAMADA - MEIO AMBIENTE - DESCARGA ATMOSFERICA
2024_10_56919	INTERNO - NAO PROGRAMADA - MEIO AMBIENTE - DESCARGA ATMOSFERICA

OCORRÊNCIA	CAUSA
2024_10_56923	INTERNO - NAO PROGRAMADA - MEIO AMBIENTE - ARVORE OU VEGETACAO
2024_10_57044	INTERNO - NAO PROGRAMADA - MEIO AMBIENTE - DESCARGA ATMOSFERICA
2024_10_57069	INTERNO - NAO PROGRAMADA - MEIO AMBIENTE - VENTO
2024_10_57105	INTERNO - NAO PROGRAMADA - MEIO AMBIENTE - ARVORE OU VEGETACAO
2024_10_57155	INTERNO - NAO PROGRAMADA - MEIO AMBIENTE - DESCARGA ATMOSFERICA
2024_10_57178	INTERNO - NAO PROGRAMADA - MEIO AMBIENTE - VENTO
2024_10_57220	INTERNO - NAO PROGRAMADA - MEIO AMBIENTE - VENTO
2024_10_57279	INTERNO - NAO PROGRAMADA - MEIO AMBIENTE - ARVORE OU VEGETACAO
2024_10_57338	INTERNO - NAO PROGRAMADA - MEIO AMBIENTE - ARVORE OU VEGETACAO
2024_10_57437	INTERNO - NAO PROGRAMADA - MEIO AMBIENTE - DESCARGA ATMOSFERICA
2024_10_57445	INTERNO - NAO PROGRAMADA - MEIO AMBIENTE - DESCARGA ATMOSFERICA
2024_10_57480	INTERNO - NAO PROGRAMADA - MEIO AMBIENTE - VENTO
2024_10_57506	INTERNO - NAO PROGRAMADA - MEIO AMBIENTE - ARVORE OU VEGETACAO
2024_10_57569	INTERNO - NAO PROGRAMADA - MEIO AMBIENTE - VENTO
2024_10_57586	INTERNO - NAO PROGRAMADA - MEIO AMBIENTE - ARVORE OU VEGETACAO
2024_10_57700	INTERNO - NAO PROGRAMADA - MEIO AMBIENTE - DESCARGA ATMOSFERICA
2024_10_57744	INTERNO - NAO PROGRAMADA - MEIO AMBIENTE - VENTO
2024_10_57805	INTERNO - NAO PROGRAMADA - MEIO AMBIENTE - VENTO
2024_10_57817	INTERNO - NAO PROGRAMADA - MEIO AMBIENTE - VENTO
2024_10_57851	INTERNO - NAO PROGRAMADA - MEIO AMBIENTE - VENTO
2024_10_57856	INTERNO - NAO PROGRAMADA - MEIO AMBIENTE - DESCARGA ATMOSFERICA
2024_10_57889	INTERNO - NAO PROGRAMADA - MEIO AMBIENTE - VENTO
2024_10_57890	INTERNO - NAO PROGRAMADA - MEIO AMBIENTE - DESCARGA ATMOSFERICA
2024_10_57948	INTERNO - NAO PROGRAMADA - MEIO AMBIENTE - VENTO
2024_10_57969	INTERNO - NAO PROGRAMADA - MEIO AMBIENTE - VENTO
2024_10_58025	INTERNO - NAO PROGRAMADA - MEIO AMBIENTE - DESCARGA ATMOSFERICA
2024_10_58056	INTERNO - NAO PROGRAMADA - MEIO AMBIENTE - DESCARGA ATMOSFERICA
2024_10_58117	INTERNO - NAO PROGRAMADA - MEIO AMBIENTE - VENTO
2024_10_58144	INTERNO - NAO PROGRAMADA - MEIO AMBIENTE - VENTO
2024_10_58147	INTERNO - NAO PROGRAMADA - MEIO AMBIENTE - VENTO
2024_10_58150	INTERNO - NAO PROGRAMADA - MEIO AMBIENTE - ARVORE OU VEGETACAO

OCORRÊNCIA	CAUSA
2024_10_58187	INTERNO - NAO PROGRAMADA - MEIO AMBIENTE - DESCARGA ATMOSFERICA
2024_10_58215	INTERNO - NAO PROGRAMADA - MEIO AMBIENTE - DESCARGA ATMOSFERICA
2024_10_58227	INTERNO - NAO PROGRAMADA - MEIO AMBIENTE - DESCARGA ATMOSFERICA
2024_10_58259	INTERNO - NAO PROGRAMADA - MEIO AMBIENTE - VENTO
2024_10_58279	INTERNO - NAO PROGRAMADA - MEIO AMBIENTE - VENTO
2024_10_58294	INTERNO - NAO PROGRAMADA - MEIO AMBIENTE - DESCARGA ATMOSFERICA
2024_10_58394	INTERNO - NAO PROGRAMADA - MEIO AMBIENTE - VENTO
2024_10_58608	INTERNO - NAO PROGRAMADA - MEIO AMBIENTE - DESCARGA ATMOSFERICA
2024_10_58609	INTERNO - NAO PROGRAMADA - MEIO AMBIENTE - DESCARGA ATMOSFERICA
2024_10_58684	INTERNO - NAO PROGRAMADA - MEIO AMBIENTE - VENTO
2024_10_58697	INTERNO - NAO PROGRAMADA - MEIO AMBIENTE - DESCARGA ATMOSFERICA
2024_10_58801	INTERNO - NAO PROGRAMADA - MEIO AMBIENTE - VENTO
2024_10_58844	INTERNO - NAO PROGRAMADA - MEIO AMBIENTE - DESCARGA ATMOSFERICA
2024_10_58883	INTERNO - NAO PROGRAMADA - MEIO AMBIENTE - VENTO
2024_10_58906	INTERNO - NAO PROGRAMADA - MEIO AMBIENTE - VENTO
2024_10_58907	INTERNO - NAO PROGRAMADA - MEIO AMBIENTE - DESCARGA ATMOSFERICA
2024_10_58957	INTERNO - NAO PROGRAMADA - MEIO AMBIENTE - DESCARGA ATMOSFERICA
2024_10_58985	INTERNO - NAO PROGRAMADA - MEIO AMBIENTE - ARVORE OU VEGETACAO
2024_10_58990	INTERNO - NAO PROGRAMADA - MEIO AMBIENTE - ARVORE OU VEGETACAO
2024_10_59001	INTERNO - NAO PROGRAMADA - MEIO AMBIENTE - ARVORE OU VEGETACAO
2024_10_59010	INTERNO - NAO PROGRAMADA - MEIO AMBIENTE - ARVORE OU VEGETACAO
2024_10_59047	INTERNO - NAO PROGRAMADA - MEIO AMBIENTE - DESCARGA ATMOSFERICA
2024_10_59048	INTERNO - NAO PROGRAMADA - MEIO AMBIENTE - DESCARGA ATMOSFERICA
2024_10_59086	INTERNO - NAO PROGRAMADA - MEIO AMBIENTE - VENTO
2024_10_59098	INTERNO - NAO PROGRAMADA - MEIO AMBIENTE - DESCARGA ATMOSFERICA
2024_10_59182	INTERNO - NAO PROGRAMADA - MEIO AMBIENTE - ARVORE OU VEGETACAO
2024_10_59271	INTERNO - NAO PROGRAMADA - MEIO AMBIENTE - DESCARGA ATMOSFERICA
2024_10_59412	INTERNO - NAO PROGRAMADA - MEIO AMBIENTE - ARVORE OU VEGETACAO
2024_10_59452	INTERNO - NAO PROGRAMADA - MEIO AMBIENTE - DESCARGA ATMOSFERICA
2024_10_59516	INTERNO - NAO PROGRAMADA - MEIO AMBIENTE - DESCARGA ATMOSFERICA
2024_10_59576	INTERNO - NAO PROGRAMADA - MEIO AMBIENTE - VENTO

<b>OCORRÊNCIA</b>	<b>CAUSA</b>
2024_10_59647	INTERNO - NAO PROGRAMADA - MEIO AMBIENTE - ARVORE OU VEGETACAO
2024_10_59749	INTERNO - NAO PROGRAMADA - MEIO AMBIENTE - VENTO
2024_10_59802	INTERNO - NAO PROGRAMADA - MEIO AMBIENTE - DESCARGA ATMOSFERICA
2024_10_59843	INTERNO - NAO PROGRAMADA - MEIO AMBIENTE - VENTO
2024_10_59856	INTERNO - NAO PROGRAMADA - MEIO AMBIENTE - VENTO
2024_10_59959	INTERNO - NAO PROGRAMADA - MEIO AMBIENTE - DESCARGA ATMOSFERICA
2024_10_60029	INTERNO - NAO PROGRAMADA - MEIO AMBIENTE - DESCARGA ATMOSFERICA
2024_10_60031	INTERNO - NAO PROGRAMADA - MEIO AMBIENTE - VENTO
2024_10_60071	INTERNO - NAO PROGRAMADA - MEIO AMBIENTE - ARVORE OU VEGETACAO
2024_10_60111	INTERNO - NAO PROGRAMADA - MEIO AMBIENTE - DESCARGA ATMOSFERICA
2024_10_60170	INTERNO - NAO PROGRAMADA - MEIO AMBIENTE - ARVORE OU VEGETACAO
2024_10_60176	INTERNO - NAO PROGRAMADA - MEIO AMBIENTE - VENTO
2024_10_60181	INTERNO - NAO PROGRAMADA - MEIO AMBIENTE - ARVORE OU VEGETACAO
2024_10_60228	INTERNO - NAO PROGRAMADA - MEIO AMBIENTE - VENTO
2024_10_60269	INTERNO - NAO PROGRAMADA - MEIO AMBIENTE - ARVORE OU VEGETACAO
2024_10_60302	INTERNO - NAO PROGRAMADA - MEIO AMBIENTE - ARVORE OU VEGETACAO
2024_10_60304	INTERNO - NAO PROGRAMADA - MEIO AMBIENTE - VENTO
2024_10_60378	INTERNO - NAO PROGRAMADA - MEIO AMBIENTE - DESCARGA ATMOSFERICA
2024_10_60402	INTERNO - NAO PROGRAMADA - MEIO AMBIENTE - DESCARGA ATMOSFERICA
2024_10_60417	INTERNO - NAO PROGRAMADA - MEIO AMBIENTE - DESCARGA ATMOSFERICA
2024_10_60423	INTERNO - NAO PROGRAMADA - MEIO AMBIENTE - DESCARGA ATMOSFERICA
2024_10_60452	INTERNO - NAO PROGRAMADA - MEIO AMBIENTE - ARVORE OU VEGETACAO
2024_10_60502	INTERNO - NAO PROGRAMADA - MEIO AMBIENTE - DESCARGA ATMOSFERICA
2024_10_60563	INTERNO - NAO PROGRAMADA - MEIO AMBIENTE - ARVORE OU VEGETACAO
2024_10_60571	INTERNO - NAO PROGRAMADA - MEIO AMBIENTE - DESCARGA ATMOSFERICA
2024_10_60592	INTERNO - NAO PROGRAMADA - MEIO AMBIENTE - DESCARGA ATMOSFERICA
2024_10_60634	INTERNO - NAO PROGRAMADA - MEIO AMBIENTE - DESCARGA ATMOSFERICA
2024_10_60654	INTERNO - NAO PROGRAMADA - MEIO AMBIENTE - DESCARGA ATMOSFERICA
2024_10_60719	INTERNO - NAO PROGRAMADA - MEIO AMBIENTE - DESCARGA ATMOSFERICA
2024_10_60878	INTERNO - NAO PROGRAMADA - MEIO AMBIENTE - ARVORE OU VEGETACAO
2024_10_60912	INTERNO - NAO PROGRAMADA - MEIO AMBIENTE - DESCARGA ATMOSFERICA



OCORRÊNCIA	CAUSA
2024_10_60943	INTERNO - NAO PROGRAMADA - MEIO AMBIENTE - DESCARGA ATMOSFERICA
2024_10_61008	INTERNO - NAO PROGRAMADA - MEIO AMBIENTE - VENTO
2024_10_61043	INTERNO - NAO PROGRAMADA - MEIO AMBIENTE - DESCARGA ATMOSFERICA
2024_10_61121	INTERNO - NAO PROGRAMADA - MEIO AMBIENTE - ARVORE OU VEGETACAO
2024_10_61132	INTERNO - NAO PROGRAMADA - MEIO AMBIENTE - ARVORE OU VEGETACAO
2024_10_61166	INTERNO - NAO PROGRAMADA - MEIO AMBIENTE - ARVORE OU VEGETACAO
2024_10_61175	INTERNO - NAO PROGRAMADA - MEIO AMBIENTE - DESCARGA ATMOSFERICA
2024_10_61182	INTERNO - NAO PROGRAMADA - MEIO AMBIENTE - DESCARGA ATMOSFERICA
2024_10_61254	INTERNO - NAO PROGRAMADA - MEIO AMBIENTE - VENTO
2024_10_61428	INTERNO - NAO PROGRAMADA - MEIO AMBIENTE - VENTO
2024_10_61471	INTERNO - NAO PROGRAMADA - MEIO AMBIENTE - VENTO
2024_10_61571	INTERNO - NAO PROGRAMADA - MEIO AMBIENTE - DESCARGA ATMOSFERICA
2024_10_61617	INTERNO - NAO PROGRAMADA - MEIO AMBIENTE - DESCARGA ATMOSFERICA
2024_10_61637	INTERNO - NAO PROGRAMADA - MEIO AMBIENTE - ARVORE OU VEGETACAO
2024_10_61763	INTERNO - NAO PROGRAMADA - MEIO AMBIENTE - ARVORE OU VEGETACAO
2024_10_61789	INTERNO - NAO PROGRAMADA - MEIO AMBIENTE - ARVORE OU VEGETACAO
2024_10_61849	INTERNO - NAO PROGRAMADA - MEIO AMBIENTE - VENTO
2024_10_61885	INTERNO - NAO PROGRAMADA - MEIO AMBIENTE - DESCARGA ATMOSFERICA
2024_10_61919	INTERNO - NAO PROGRAMADA - MEIO AMBIENTE - DESCARGA ATMOSFERICA
2024_10_61931	INTERNO - NAO PROGRAMADA - MEIO AMBIENTE - VENTO
2024_10_61975	INTERNO - NAO PROGRAMADA - MEIO AMBIENTE - DESCARGA ATMOSFERICA
2024_10_62017	INTERNO - NAO PROGRAMADA - MEIO AMBIENTE - DESCARGA ATMOSFERICA
2024_10_62138	INTERNO - NAO PROGRAMADA - MEIO AMBIENTE - ARVORE OU VEGETACAO
2024_10_62140	INTERNO - NAO PROGRAMADA - MEIO AMBIENTE - DESCARGA ATMOSFERICA
2024_10_62168	INTERNO - NAO PROGRAMADA - MEIO AMBIENTE - VENTO
2024_10_62230	INTERNO - NAO PROGRAMADA - MEIO AMBIENTE - DESCARGA ATMOSFERICA
2024_10_62348	INTERNO - NAO PROGRAMADA - MEIO AMBIENTE - VENTO
2024_10_62352	INTERNO - NAO PROGRAMADA - MEIO AMBIENTE - VENTO
2024_10_62567	INTERNO - NAO PROGRAMADA - MEIO AMBIENTE - ARVORE OU VEGETACAO
2024_10_62573	INTERNO - NAO PROGRAMADA - MEIO AMBIENTE - DESCARGA ATMOSFERICA
2024_10_62610	INTERNO - NAO PROGRAMADA - MEIO AMBIENTE - DESCARGA ATMOSFERICA

OCORRÊNCIA	CAUSA
2024_10_62632	INTERNO - NAO PROGRAMADA - MEIO AMBIENTE - VENTO
2024_10_62773	INTERNO - NAO PROGRAMADA - MEIO AMBIENTE - ARVORE OU VEGETACAO
2024_10_62781	INTERNO - NAO PROGRAMADA - MEIO AMBIENTE - DESCARGA ATMOSFERICA
2024_10_62823	INTERNO - NAO PROGRAMADA - MEIO AMBIENTE - ARVORE OU VEGETACAO
2024_10_62833	INTERNO - NAO PROGRAMADA - MEIO AMBIENTE - ARVORE OU VEGETACAO
2024_10_62846	INTERNO - NAO PROGRAMADA - MEIO AMBIENTE - VENTO
2024_10_62851	INTERNO - NAO PROGRAMADA - MEIO AMBIENTE - DESCARGA ATMOSFERICA
2024_10_62854	INTERNO - NAO PROGRAMADA - MEIO AMBIENTE - DESCARGA ATMOSFERICA
2024_10_63041	INTERNO - NAO PROGRAMADA - MEIO AMBIENTE - ARVORE OU VEGETACAO
2024_10_63093	INTERNO - NAO PROGRAMADA - MEIO AMBIENTE - DESCARGA ATMOSFERICA
2024_10_63304	INTERNO - NAO PROGRAMADA - MEIO AMBIENTE - VENTO
2024_10_63349	INTERNO - NAO PROGRAMADA - MEIO AMBIENTE - ARVORE OU VEGETACAO
2024_10_63534	INTERNO - NAO PROGRAMADA - MEIO AMBIENTE - VENTO
2024_10_63545	INTERNO - NAO PROGRAMADA - MEIO AMBIENTE - ARVORE OU VEGETACAO
2024_10_63595	INTERNO - NAO PROGRAMADA - MEIO AMBIENTE - DESCARGA ATMOSFERICA
2024_10_63626	INTERNO - NAO PROGRAMADA - MEIO AMBIENTE - ARVORE OU VEGETACAO
2024_10_63662	INTERNO - NAO PROGRAMADA - MEIO AMBIENTE - VENTO
2024_10_63674	INTERNO - NAO PROGRAMADA - MEIO AMBIENTE - VENTO
2024_10_63758	INTERNO - NAO PROGRAMADA - MEIO AMBIENTE - ARVORE OU VEGETACAO
2024_10_63818	INTERNO - NAO PROGRAMADA - MEIO AMBIENTE - ARVORE OU VEGETACAO
2024_10_64107	INTERNO - NAO PROGRAMADA - MEIO AMBIENTE - VENTO
2024_10_64168	INTERNO - NAO PROGRAMADA - MEIO AMBIENTE - ARVORE OU VEGETACAO
2024_10_64202	INTERNO - NAO PROGRAMADA - MEIO AMBIENTE - VENTO
2024_10_64210	INTERNO - NAO PROGRAMADA - MEIO AMBIENTE - DESCARGA ATMOSFERICA
2024_10_64234	INTERNO - NAO PROGRAMADA - MEIO AMBIENTE - VENTO
2024_10_64296	INTERNO - NAO PROGRAMADA - MEIO AMBIENTE - DESCARGA ATMOSFERICA
2024_10_64307	INTERNO - NAO PROGRAMADA - MEIO AMBIENTE - DESCARGA ATMOSFERICA
2024_10_64309	INTERNO - NAO PROGRAMADA - MEIO AMBIENTE - DESCARGA ATMOSFERICA
2024_10_64323	INTERNO - NAO PROGRAMADA - MEIO AMBIENTE - VENTO
2024_10_64345	INTERNO - NAO PROGRAMADA - MEIO AMBIENTE - DESCARGA ATMOSFERICA
2024_10_64352	INTERNO - NAO PROGRAMADA - MEIO AMBIENTE - DESCARGA ATMOSFERICA

OCORRÊNCIA	CAUSA
2024_10_64375	INTERNO - NAO PROGRAMADA - MEIO AMBIENTE - ARVORE OU VEGETACAO
2024_10_64418	INTERNO - NAO PROGRAMADA - MEIO AMBIENTE - ARVORE OU VEGETACAO
2024_10_64442	INTERNO - NAO PROGRAMADA - MEIO AMBIENTE - ARVORE OU VEGETACAO
2024_10_64462	INTERNO - NAO PROGRAMADA - MEIO AMBIENTE - ARVORE OU VEGETACAO
2024_10_64489	INTERNO - NAO PROGRAMADA - MEIO AMBIENTE - DESCARGA ATMOSFERICA
2024_10_64768	INTERNO - NAO PROGRAMADA - MEIO AMBIENTE - DESCARGA ATMOSFERICA
2024_10_64804	INTERNO - NAO PROGRAMADA - MEIO AMBIENTE - VENTO
2024_10_64896	INTERNO - NAO PROGRAMADA - MEIO AMBIENTE - ARVORE OU VEGETACAO
2024_10_65055	INTERNO - NAO PROGRAMADA - MEIO AMBIENTE - DESCARGA ATMOSFERICA
2024_10_65085	INTERNO - NAO PROGRAMADA - MEIO AMBIENTE - VENTO
2024_10_65129	INTERNO - NAO PROGRAMADA - MEIO AMBIENTE - DESCARGA ATMOSFERICA
2024_10_65247	INTERNO - NAO PROGRAMADA - MEIO AMBIENTE - ARVORE OU VEGETACAO
2024_10_65361	INTERNO - NAO PROGRAMADA - MEIO AMBIENTE - VENTO
2024_10_65374	INTERNO - NAO PROGRAMADA - MEIO AMBIENTE - DESCARGA ATMOSFERICA
2024_10_65618	INTERNO - NAO PROGRAMADA - MEIO AMBIENTE - VENTO
2024_10_65699	INTERNO - NAO PROGRAMADA - MEIO AMBIENTE - DESCARGA ATMOSFERICA
2024_10_65709	INTERNO - NAO PROGRAMADA - MEIO AMBIENTE - ARVORE OU VEGETACAO
2024_10_65748	INTERNO - NAO PROGRAMADA - MEIO AMBIENTE - ARVORE OU VEGETACAO
2024_10_65784	INTERNO - NAO PROGRAMADA - MEIO AMBIENTE - VENTO
2024_10_65818	INTERNO - NAO PROGRAMADA - MEIO AMBIENTE - DESCARGA ATMOSFERICA
2024_10_65887	INTERNO - NAO PROGRAMADA - MEIO AMBIENTE - VENTO
2024_10_65936	INTERNO - NAO PROGRAMADA - MEIO AMBIENTE - DESCARGA ATMOSFERICA
2024_10_66117	INTERNO - NAO PROGRAMADA - MEIO AMBIENTE - ARVORE OU VEGETACAO
2024_10_66150	INTERNO - NAO PROGRAMADA - MEIO AMBIENTE - VENTO
2024_10_66179	INTERNO - NAO PROGRAMADA - MEIO AMBIENTE - DESCARGA ATMOSFERICA
2024_10_66197	INTERNO - NAO PROGRAMADA - MEIO AMBIENTE - DESCARGA ATMOSFERICA
2024_10_66223	INTERNO - NAO PROGRAMADA - MEIO AMBIENTE - VENTO
2024_10_66232	INTERNO - NAO PROGRAMADA - MEIO AMBIENTE - VENTO
2024_10_66331	INTERNO - NAO PROGRAMADA - MEIO AMBIENTE - VENTO
2024_10_66334	INTERNO - NAO PROGRAMADA - MEIO AMBIENTE - DESCARGA ATMOSFERICA
2024_10_66409	INTERNO - NAO PROGRAMADA - MEIO AMBIENTE - VENTO

OCORRÊNCIA	CAUSA
2024_10_66453	INTERNO - NAO PROGRAMADA - MEIO AMBIENTE - ARVORE OU VEGETACAO
2024_10_66489	INTERNO - NAO PROGRAMADA - MEIO AMBIENTE - VENTO
2024_10_66529	INTERNO - NAO PROGRAMADA - MEIO AMBIENTE - DESCARGA ATMOSFERICA
2024_10_66663	INTERNO - NAO PROGRAMADA - MEIO AMBIENTE - DESCARGA ATMOSFERICA
2024_10_66692	INTERNO - NAO PROGRAMADA - MEIO AMBIENTE - DESCARGA ATMOSFERICA
2024_10_66747	INTERNO - NAO PROGRAMADA - MEIO AMBIENTE - ARVORE OU VEGETACAO
2024_10_66810	INTERNO - NAO PROGRAMADA - MEIO AMBIENTE - DESCARGA ATMOSFERICA
2024_10_66820	INTERNO - NAO PROGRAMADA - MEIO AMBIENTE - DESCARGA ATMOSFERICA
2024_10_66863	INTERNO - NAO PROGRAMADA - MEIO AMBIENTE - DESCARGA ATMOSFERICA
2024_10_66864	INTERNO - NAO PROGRAMADA - MEIO AMBIENTE - DESCARGA ATMOSFERICA
2024_10_66905	INTERNO - NAO PROGRAMADA - MEIO AMBIENTE - VENTO
2024_10_66939	INTERNO - NAO PROGRAMADA - MEIO AMBIENTE - DESCARGA ATMOSFERICA
2024_10_66949	INTERNO - NAO PROGRAMADA - MEIO AMBIENTE - VENTO
2024_10_66957	INTERNO - NAO PROGRAMADA - MEIO AMBIENTE - VENTO
2024_10_66990	INTERNO - NAO PROGRAMADA - MEIO AMBIENTE - DESCARGA ATMOSFERICA
2024_10_67042	INTERNO - NAO PROGRAMADA - MEIO AMBIENTE - VENTO
2024_10_67066	INTERNO - NAO PROGRAMADA - MEIO AMBIENTE - VENTO
2024_10_67098	INTERNO - NAO PROGRAMADA - MEIO AMBIENTE - ARVORE OU VEGETACAO
2024_10_67249	INTERNO - NAO PROGRAMADA - MEIO AMBIENTE - VENTO
2024_10_67347	INTERNO - NAO PROGRAMADA - MEIO AMBIENTE - ARVORE OU VEGETACAO
2024_10_67385	INTERNO - NAO PROGRAMADA - MEIO AMBIENTE - DESCARGA ATMOSFERICA
2024_10_67461	INTERNO - NAO PROGRAMADA - MEIO AMBIENTE - ARVORE OU VEGETACAO
2024_10_67471	INTERNO - NAO PROGRAMADA - MEIO AMBIENTE - DESCARGA ATMOSFERICA
2024_10_67526	INTERNO - NAO PROGRAMADA - MEIO AMBIENTE - DESCARGA ATMOSFERICA
2024_10_67528	INTERNO - NAO PROGRAMADA - MEIO AMBIENTE - DESCARGA ATMOSFERICA
2024_10_67540	INTERNO - NAO PROGRAMADA - MEIO AMBIENTE - VENTO
2024_10_67625	INTERNO - NAO PROGRAMADA - MEIO AMBIENTE - ARVORE OU VEGETACAO
2024_10_67710	INTERNO - NAO PROGRAMADA - MEIO AMBIENTE - INUNDACAO
2024_10_67737	INTERNO - NAO PROGRAMADA - MEIO AMBIENTE - VENTO
2024_10_67768	INTERNO - NAO PROGRAMADA - MEIO AMBIENTE - DESCARGA ATMOSFERICA
2024_10_67862	INTERNO - NAO PROGRAMADA - MEIO AMBIENTE - DESCARGA ATMOSFERICA



OCORRÊNCIA	CAUSA
2024_10_67979	INTERNO - NAO PROGRAMADA - MEIO AMBIENTE - DESCARGA ATMOSFERICA
2024_10_68000	INTERNO - NAO PROGRAMADA - MEIO AMBIENTE - DESCARGA ATMOSFERICA
2024_10_68016	INTERNO - NAO PROGRAMADA - MEIO AMBIENTE - VENTO
2024_10_68020	INTERNO - NAO PROGRAMADA - MEIO AMBIENTE - VENTO
2024_10_68069	INTERNO - NAO PROGRAMADA - MEIO AMBIENTE - VENTO
2024_10_68145	INTERNO - NAO PROGRAMADA - MEIO AMBIENTE - DESCARGA ATMOSFERICA
2024_10_68199	INTERNO - NAO PROGRAMADA - MEIO AMBIENTE - DESCARGA ATMOSFERICA
2024_10_68261	INTERNO - NAO PROGRAMADA - MEIO AMBIENTE - VENTO
2024_10_68298	INTERNO - NAO PROGRAMADA - MEIO AMBIENTE - ARVORE OU VEGETACAO
2024_10_68368	INTERNO - NAO PROGRAMADA - MEIO AMBIENTE - ARVORE OU VEGETACAO
2024_10_68381	INTERNO - NAO PROGRAMADA - MEIO AMBIENTE - DESCARGA ATMOSFERICA
2024_10_68411	INTERNO - NAO PROGRAMADA - MEIO AMBIENTE - ARVORE OU VEGETACAO
2024_10_68455	INTERNO - NAO PROGRAMADA - MEIO AMBIENTE - ARVORE OU VEGETACAO
2024_10_68487	INTERNO - NAO PROGRAMADA - MEIO AMBIENTE - VENTO
2024_10_68496	INTERNO - NAO PROGRAMADA - MEIO AMBIENTE - DESCARGA ATMOSFERICA
2024_10_68523	INTERNO - NAO PROGRAMADA - MEIO AMBIENTE - VENTO
2024_10_68526	INTERNO - NAO PROGRAMADA - MEIO AMBIENTE - DESCARGA ATMOSFERICA
2024_10_68543	INTERNO - NAO PROGRAMADA - MEIO AMBIENTE - VENTO
2024_10_68568	INTERNO - NAO PROGRAMADA - MEIO AMBIENTE - VENTO
2024_10_68569	INTERNO - NAO PROGRAMADA - MEIO AMBIENTE - ARVORE OU VEGETACAO
2024_10_68578	INTERNO - NAO PROGRAMADA - MEIO AMBIENTE - DESCARGA ATMOSFERICA
2024_10_68585	INTERNO - NAO PROGRAMADA - MEIO AMBIENTE - DESCARGA ATMOSFERICA
2024_10_68586	INTERNO - NAO PROGRAMADA - MEIO AMBIENTE - ARVORE OU VEGETACAO
2024_10_68592	INTERNO - NAO PROGRAMADA - MEIO AMBIENTE - DESCARGA ATMOSFERICA
2024_10_68594	INTERNO - NAO PROGRAMADA - MEIO AMBIENTE - DESCARGA ATMOSFERICA
2024_10_68598	INTERNO - NAO PROGRAMADA - MEIO AMBIENTE - ARVORE OU VEGETACAO
2024_10_68604	INTERNO - NAO PROGRAMADA - MEIO AMBIENTE - VENTO
2024_10_68632	INTERNO - NAO PROGRAMADA - MEIO AMBIENTE - VENTO
2024_10_68633	INTERNO - NAO PROGRAMADA - MEIO AMBIENTE - VENTO
2024_10_68650	INTERNO - NAO PROGRAMADA - MEIO AMBIENTE - VENTO
2024_10_68652	INTERNO - NAO PROGRAMADA - MEIO AMBIENTE - DESCARGA ATMOSFERICA

OCORRÊNCIA	CAUSA
2024_10_68660	INTERNO - NAO PROGRAMADA - MEIO AMBIENTE - VENTO
2024_10_68676	INTERNO - NAO PROGRAMADA - MEIO AMBIENTE - DESCARGA ATMOSFERICA
2024_10_68684	INTERNO - NAO PROGRAMADA - MEIO AMBIENTE - ARVORE OU VEGETACAO
2024_10_68695	INTERNO - NAO PROGRAMADA - MEIO AMBIENTE - ARVORE OU VEGETACAO
2024_10_68700	INTERNO - NAO PROGRAMADA - MEIO AMBIENTE - ARVORE OU VEGETACAO
2024_10_68708	INTERNO - NAO PROGRAMADA - MEIO AMBIENTE - VENTO
2024_10_68766	INTERNO - NAO PROGRAMADA - MEIO AMBIENTE - ARVORE OU VEGETACAO
2024_10_68801	INTERNO - NAO PROGRAMADA - MEIO AMBIENTE - DESCARGA ATMOSFERICA
2024_10_68807	INTERNO - NAO PROGRAMADA - MEIO AMBIENTE - VENTO
2024_10_68813	INTERNO - NAO PROGRAMADA - MEIO AMBIENTE - VENTO
2024_10_68814	INTERNO - NAO PROGRAMADA - MEIO AMBIENTE - VENTO
2024_10_68827	INTERNO - NAO PROGRAMADA - MEIO AMBIENTE - DESCARGA ATMOSFERICA
2024_10_68836	INTERNO - NAO PROGRAMADA - MEIO AMBIENTE - VENTO
2024_10_68848	INTERNO - NAO PROGRAMADA - MEIO AMBIENTE - VENTO
2024_10_68852	INTERNO - NAO PROGRAMADA - MEIO AMBIENTE - VENTO
2024_10_68898	INTERNO - NAO PROGRAMADA - MEIO AMBIENTE - ARVORE OU VEGETACAO
2024_10_68903	INTERNO - NAO PROGRAMADA - MEIO AMBIENTE - ARVORE OU VEGETACAO
2024_10_68918	INTERNO - NAO PROGRAMADA - MEIO AMBIENTE - VENTO
2024_10_68921	INTERNO - NAO PROGRAMADA - MEIO AMBIENTE - VENTO
2024_10_68939	INTERNO - NAO PROGRAMADA - MEIO AMBIENTE - DESCARGA ATMOSFERICA
2024_10_68954	INTERNO - NAO PROGRAMADA - MEIO AMBIENTE - ARVORE OU VEGETACAO
2024_10_68966	INTERNO - NAO PROGRAMADA - MEIO AMBIENTE - VENTO
2024_10_68967	INTERNO - NAO PROGRAMADA - MEIO AMBIENTE - ARVORE OU VEGETACAO
2024_10_68970	INTERNO - NAO PROGRAMADA - MEIO AMBIENTE - DESCARGA ATMOSFERICA
2024_10_68975	INTERNO - NAO PROGRAMADA - MEIO AMBIENTE - DESCARGA ATMOSFERICA
2024_10_68989	INTERNO - NAO PROGRAMADA - MEIO AMBIENTE - DESCARGA ATMOSFERICA
2024_10_69019	INTERNO - NAO PROGRAMADA - MEIO AMBIENTE - VENTO
2024_10_69029	INTERNO - NAO PROGRAMADA - MEIO AMBIENTE - VENTO
2024_10_69031	INTERNO - NAO PROGRAMADA - MEIO AMBIENTE - ARVORE OU VEGETACAO
2024_10_69043	INTERNO - NAO PROGRAMADA - MEIO AMBIENTE - VENTO
2024_10_69073	INTERNO - NAO PROGRAMADA - MEIO AMBIENTE - DESCARGA ATMOSFERICA

OCORRÊNCIA	CAUSA
2024_10_69076	INTERNO - NAO PROGRAMADA - MEIO AMBIENTE - VENTO
2024_10_69093	INTERNO - NAO PROGRAMADA - MEIO AMBIENTE - VENTO
2024_10_69148	INTERNO - NAO PROGRAMADA - MEIO AMBIENTE - VENTO
2024_10_69191	INTERNO - NAO PROGRAMADA - MEIO AMBIENTE - VENTO
2024_10_69192	INTERNO - NAO PROGRAMADA - MEIO AMBIENTE - DESCARGA ATMOSFERICA
2024_10_69207	INTERNO - NAO PROGRAMADA - MEIO AMBIENTE - DESCARGA ATMOSFERICA
2024_10_69224	INTERNO - NAO PROGRAMADA - MEIO AMBIENTE - DESCARGA ATMOSFERICA
2024_10_69240	INTERNO - NAO PROGRAMADA - MEIO AMBIENTE - DESCARGA ATMOSFERICA
2024_10_69244	INTERNO - NAO PROGRAMADA - MEIO AMBIENTE - ARVORE OU VEGETACAO
2024_10_69325	INTERNO - NAO PROGRAMADA - MEIO AMBIENTE - DESCARGA ATMOSFERICA
2024_10_69356	INTERNO - NAO PROGRAMADA - MEIO AMBIENTE - VENTO
2024_10_69404	INTERNO - NAO PROGRAMADA - MEIO AMBIENTE - DESCARGA ATMOSFERICA
2024_10_69434	INTERNO - NAO PROGRAMADA - MEIO AMBIENTE - VENTO
2024_10_69462	INTERNO - NAO PROGRAMADA - MEIO AMBIENTE - VENTO
2024_10_69519	INTERNO - NAO PROGRAMADA - MEIO AMBIENTE - ARVORE OU VEGETACAO
2024_10_69532	INTERNO - NAO PROGRAMADA - MEIO AMBIENTE - ARVORE OU VEGETACAO
2024_10_69565	INTERNO - NAO PROGRAMADA - MEIO AMBIENTE - DESCARGA ATMOSFERICA
2024_10_69650	INTERNO - NAO PROGRAMADA - MEIO AMBIENTE - VENTO
2024_10_69681	INTERNO - NAO PROGRAMADA - MEIO AMBIENTE - ARVORE OU VEGETACAO
2024_10_69696	INTERNO - NAO PROGRAMADA - MEIO AMBIENTE - VENTO
2024_10_69704	INTERNO - NAO PROGRAMADA - MEIO AMBIENTE - DESCARGA ATMOSFERICA
2024_10_69708	INTERNO - NAO PROGRAMADA - MEIO AMBIENTE - ARVORE OU VEGETACAO
2024_10_69743	INTERNO - NAO PROGRAMADA - MEIO AMBIENTE - DESCARGA ATMOSFERICA
2024_10_69785	INTERNO - NAO PROGRAMADA - MEIO AMBIENTE - VENTO
2024_10_69826	INTERNO - NAO PROGRAMADA - MEIO AMBIENTE - DESCARGA ATMOSFERICA
2024_10_69864	INTERNO - NAO PROGRAMADA - MEIO AMBIENTE - ARVORE OU VEGETACAO
2024_10_69921	INTERNO - NAO PROGRAMADA - MEIO AMBIENTE - DESCARGA ATMOSFERICA
2024_10_69932	INTERNO - NAO PROGRAMADA - MEIO AMBIENTE - ARVORE OU VEGETACAO
2024_10_69937	INTERNO - NAO PROGRAMADA - MEIO AMBIENTE - ARVORE OU VEGETACAO
2024_10_69947	INTERNO - NAO PROGRAMADA - MEIO AMBIENTE - DESCARGA ATMOSFERICA
2024_10_69948	INTERNO - NAO PROGRAMADA - MEIO AMBIENTE - DESCARGA ATMOSFERICA

OCORRÊNCIA	CAUSA
2024_10_69990	INTERNO - NAO PROGRAMADA - MEIO AMBIENTE - VENTO
2024_10_70000	INTERNO - NAO PROGRAMADA - MEIO AMBIENTE - DESCARGA ATMOSFERICA
2024_10_70014	INTERNO - NAO PROGRAMADA - MEIO AMBIENTE - DESCARGA ATMOSFERICA
2024_10_70023	INTERNO - NAO PROGRAMADA - MEIO AMBIENTE - VENTO
2024_10_70031	INTERNO - NAO PROGRAMADA - MEIO AMBIENTE - ARVORE OU VEGETACAO
2024_10_70049	INTERNO - NAO PROGRAMADA - MEIO AMBIENTE - ARVORE OU VEGETACAO
2024_10_70073	INTERNO - NAO PROGRAMADA - MEIO AMBIENTE - DESCARGA ATMOSFERICA
2024_10_70094	INTERNO - NAO PROGRAMADA - MEIO AMBIENTE - ARVORE OU VEGETACAO
2024_10_70111	INTERNO - NAO PROGRAMADA - MEIO AMBIENTE - DESCARGA ATMOSFERICA
2024_10_70125	INTERNO - NAO PROGRAMADA - MEIO AMBIENTE - DESCARGA ATMOSFERICA
2024_10_70136	INTERNO - NAO PROGRAMADA - MEIO AMBIENTE - VENTO
2024_10_70185	INTERNO - NAO PROGRAMADA - MEIO AMBIENTE - DESCARGA ATMOSFERICA
2024_10_70203	INTERNO - NAO PROGRAMADA - MEIO AMBIENTE - DESCARGA ATMOSFERICA
2024_10_70206	INTERNO - NAO PROGRAMADA - MEIO AMBIENTE - VENTO
2024_10_70390	INTERNO - NAO PROGRAMADA - MEIO AMBIENTE - VENTO
2024_10_70416	INTERNO - NAO PROGRAMADA - MEIO AMBIENTE - VENTO
2024_10_70419	INTERNO - NAO PROGRAMADA - MEIO AMBIENTE - VENTO
2024_10_70485	INTERNO - NAO PROGRAMADA - MEIO AMBIENTE - ARVORE OU VEGETACAO
2024_10_70524	INTERNO - NAO PROGRAMADA - MEIO AMBIENTE - VENTO
2024_10_70527	INTERNO - NAO PROGRAMADA - MEIO AMBIENTE - VENTO
2024_10_70538	INTERNO - NAO PROGRAMADA - MEIO AMBIENTE - DESCARGA ATMOSFERICA
2024_10_70547	INTERNO - NAO PROGRAMADA - MEIO AMBIENTE - ARVORE OU VEGETACAO
2024_10_70602	INTERNO - NAO PROGRAMADA - MEIO AMBIENTE - VENTO
2024_10_70630	INTERNO - NAO PROGRAMADA - MEIO AMBIENTE - ARVORE OU VEGETACAO
2024_10_70685	INTERNO - NAO PROGRAMADA - MEIO AMBIENTE - DESCARGA ATMOSFERICA
2024_10_70693	INTERNO - NAO PROGRAMADA - MEIO AMBIENTE - DESCARGA ATMOSFERICA
2024_10_70908	INTERNO - NAO PROGRAMADA - MEIO AMBIENTE - ARVORE OU VEGETACAO
2024_10_70923	INTERNO - NAO PROGRAMADA - MEIO AMBIENTE - ARVORE OU VEGETACAO
2024_10_70933	INTERNO - NAO PROGRAMADA - MEIO AMBIENTE - ARVORE OU VEGETACAO
2024_10_70962	INTERNO - NAO PROGRAMADA - MEIO AMBIENTE - VENTO
2024_10_71020	INTERNO - NAO PROGRAMADA - MEIO AMBIENTE - VENTO



OCORRÊNCIA	CAUSA
2024_10_71069	INTERNO - NAO PROGRAMADA - MEIO AMBIENTE - VENTO
2024_10_71161	INTERNO - NAO PROGRAMADA - MEIO AMBIENTE - ARVORE OU VEGETACAO
2024_10_71203	INTERNO - NAO PROGRAMADA - MEIO AMBIENTE - ARVORE OU VEGETACAO
2024_10_71225	INTERNO - NAO PROGRAMADA - MEIO AMBIENTE - ARVORE OU VEGETACAO
2024_10_71252	INTERNO - NAO PROGRAMADA - MEIO AMBIENTE - VENTO
2024_10_71327	INTERNO - NAO PROGRAMADA - MEIO AMBIENTE - ARVORE OU VEGETACAO
2024_10_71416	INTERNO - NAO PROGRAMADA - MEIO AMBIENTE - VENTO
2024_10_71468	INTERNO - NAO PROGRAMADA - MEIO AMBIENTE - ARVORE OU VEGETACAO
2024_10_71734	INTERNO - NAO PROGRAMADA - MEIO AMBIENTE - ARVORE OU VEGETACAO
2024_10_71774	INTERNO - NAO PROGRAMADA - MEIO AMBIENTE - ARVORE OU VEGETACAO
2024_10_71808	INTERNO - NAO PROGRAMADA - MEIO AMBIENTE - ARVORE OU VEGETACAO
2024_10_71938	INTERNO - NAO PROGRAMADA - MEIO AMBIENTE - ARVORE OU VEGETACAO
2024_10_72043	INTERNO - NAO PROGRAMADA - MEIO AMBIENTE - ARVORE OU VEGETACAO
2024_10_72061	INTERNO - NAO PROGRAMADA - MEIO AMBIENTE - ARVORE OU VEGETACAO
2024_10_72251	INTERNO - NAO PROGRAMADA - MEIO AMBIENTE - VENTO
2024_10_72269	INTERNO - NAO PROGRAMADA - MEIO AMBIENTE - ARVORE OU VEGETACAO
2024_10_72297	INTERNO - NAO PROGRAMADA - MEIO AMBIENTE - VENTO
2024_10_72326	INTERNO - NAO PROGRAMADA - MEIO AMBIENTE - VENTO
2024_10_72337	INTERNO - NAO PROGRAMADA - MEIO AMBIENTE - DESCARGA ATMOSFERICA
2024_10_72431	INTERNO - NAO PROGRAMADA - MEIO AMBIENTE - DESCARGA ATMOSFERICA
2024_10_72453	INTERNO - NAO PROGRAMADA - MEIO AMBIENTE - VENTO
2024_10_72464	INTERNO - NAO PROGRAMADA - MEIO AMBIENTE - VENTO
2024_10_72527	INTERNO - NAO PROGRAMADA - MEIO AMBIENTE - DESCARGA ATMOSFERICA
2024_10_72546	INTERNO - NAO PROGRAMADA - MEIO AMBIENTE - DESCARGA ATMOSFERICA
2024_10_72568	INTERNO - NAO PROGRAMADA - MEIO AMBIENTE - VENTO
2024_10_72678	INTERNO - NAO PROGRAMADA - MEIO AMBIENTE - DESCARGA ATMOSFERICA
2024_10_72714	INTERNO - NAO PROGRAMADA - MEIO AMBIENTE - VENTO
2024_10_73060	INTERNO - NAO PROGRAMADA - MEIO AMBIENTE - DESCARGA ATMOSFERICA
2024_10_73070	INTERNO - NAO PROGRAMADA - MEIO AMBIENTE - DESCARGA ATMOSFERICA
2024_10_73074	INTERNO - NAO PROGRAMADA - MEIO AMBIENTE - DESCARGA ATMOSFERICA
2024_10_73118	INTERNO - NAO PROGRAMADA - MEIO AMBIENTE - DESCARGA ATMOSFERICA

OCORRÊNCIA	CAUSA
2024_10_73179	INTERNO - NAO PROGRAMADA - MEIO AMBIENTE - VENTO
2024_10_73206	INTERNO - NAO PROGRAMADA - MEIO AMBIENTE - ARVORE OU VEGETACAO
2024_10_73279	INTERNO - NAO PROGRAMADA - MEIO AMBIENTE - VENTO
2024_10_73322	INTERNO - NAO PROGRAMADA - MEIO AMBIENTE - ARVORE OU VEGETACAO
2024_10_73544	INTERNO - NAO PROGRAMADA - MEIO AMBIENTE - ARVORE OU VEGETACAO
2024_10_73732	INTERNO - NAO PROGRAMADA - MEIO AMBIENTE - DESCARGA ATMOSFERICA
2024_10_73781	INTERNO - NAO PROGRAMADA - MEIO AMBIENTE - ARVORE OU VEGETACAO
2024_10_73820	INTERNO - NAO PROGRAMADA - MEIO AMBIENTE - ARVORE OU VEGETACAO
2024_10_73865	INTERNO - NAO PROGRAMADA - MEIO AMBIENTE - DESCARGA ATMOSFERICA
2024_10_73978	INTERNO - NAO PROGRAMADA - MEIO AMBIENTE - ARVORE OU VEGETACAO
2024_10_73995	INTERNO - NAO PROGRAMADA - MEIO AMBIENTE - DESCARGA ATMOSFERICA
2024_10_74146	INTERNO - NAO PROGRAMADA - MEIO AMBIENTE - ARVORE OU VEGETACAO
2024_10_74147	INTERNO - NAO PROGRAMADA - MEIO AMBIENTE - ARVORE OU VEGETACAO
2024_10_74175	INTERNO - NAO PROGRAMADA - MEIO AMBIENTE - VENTO
2024_10_74243	INTERNO - NAO PROGRAMADA - MEIO AMBIENTE - ARVORE OU VEGETACAO
2024_10_74277	INTERNO - NAO PROGRAMADA - MEIO AMBIENTE - ARVORE OU VEGETACAO
2024_10_74293	INTERNO - NAO PROGRAMADA - MEIO AMBIENTE - DESCARGA ATMOSFERICA
2024_10_74361	INTERNO - NAO PROGRAMADA - MEIO AMBIENTE - VENTO
2024_10_74382	INTERNO - NAO PROGRAMADA - MEIO AMBIENTE - VENTO
2024_10_74460	INTERNO - NAO PROGRAMADA - MEIO AMBIENTE - DESCARGA ATMOSFERICA
2024_10_74532	INTERNO - NAO PROGRAMADA - MEIO AMBIENTE - VENTO
2024_10_74632	INTERNO - NAO PROGRAMADA - MEIO AMBIENTE - DESCARGA ATMOSFERICA
2024_10_74656	INTERNO - NAO PROGRAMADA - MEIO AMBIENTE - ARVORE OU VEGETACAO
2024_10_74720	INTERNO - NAO PROGRAMADA - MEIO AMBIENTE - VENTO
2024_10_74883	INTERNO - NAO PROGRAMADA - MEIO AMBIENTE - ARVORE OU VEGETACAO
2024_10_75077	INTERNO - NAO PROGRAMADA - MEIO AMBIENTE - ARVORE OU VEGETACAO
2024_10_75163	INTERNO - NAO PROGRAMADA - MEIO AMBIENTE - DESCARGA ATMOSFERICA
2024_10_75178	INTERNO - NAO PROGRAMADA - MEIO AMBIENTE - ARVORE OU VEGETACAO
2024_10_75243	INTERNO - NAO PROGRAMADA - MEIO AMBIENTE - DESCARGA ATMOSFERICA
2024_10_75270	INTERNO - NAO PROGRAMADA - MEIO AMBIENTE - ARVORE OU VEGETACAO
2024_10_75274	INTERNO - NAO PROGRAMADA - MEIO AMBIENTE - VENTO

OCORRÊNCIA	CAUSA
2024_10_75308	INTERNO - NAO PROGRAMADA - MEIO AMBIENTE - ARVORE OU VEGETACAO
2024_10_75366	INTERNO - NAO PROGRAMADA - MEIO AMBIENTE - VENTO
2024_10_75392	INTERNO - NAO PROGRAMADA - MEIO AMBIENTE - VENTO
2024_10_75440	INTERNO - NAO PROGRAMADA - MEIO AMBIENTE - VENTO
2024_10_75458	INTERNO - NAO PROGRAMADA - MEIO AMBIENTE - VENTO
2024_10_75552	INTERNO - NAO PROGRAMADA - MEIO AMBIENTE - VENTO
2024_10_75576	INTERNO - NAO PROGRAMADA - MEIO AMBIENTE - DESCARGA ATMOSFERICA
2024_10_75628	INTERNO - NAO PROGRAMADA - MEIO AMBIENTE - VENTO
2024_10_75692	INTERNO - NAO PROGRAMADA - MEIO AMBIENTE - DESCARGA ATMOSFERICA
2024_10_75712	INTERNO - NAO PROGRAMADA - MEIO AMBIENTE - DESCARGA ATMOSFERICA
2024_10_75804	INTERNO - NAO PROGRAMADA - MEIO AMBIENTE - ARVORE OU VEGETACAO
2024_10_75826	INTERNO - NAO PROGRAMADA - MEIO AMBIENTE - ARVORE OU VEGETACAO
2024_10_75868	INTERNO - NAO PROGRAMADA - MEIO AMBIENTE - DESCARGA ATMOSFERICA
2024_10_75889	INTERNO - NAO PROGRAMADA - MEIO AMBIENTE - DESCARGA ATMOSFERICA
2024_10_75898	INTERNO - NAO PROGRAMADA - MEIO AMBIENTE - ARVORE OU VEGETACAO
2024_10_76040	INTERNO - NAO PROGRAMADA - MEIO AMBIENTE - DESCARGA ATMOSFERICA
2024_10_76054	INTERNO - NAO PROGRAMADA - MEIO AMBIENTE - DESCARGA ATMOSFERICA
2024_10_76151	INTERNO - NAO PROGRAMADA - MEIO AMBIENTE - DESCARGA ATMOSFERICA
2024_10_76185	INTERNO - NAO PROGRAMADA - MEIO AMBIENTE - VENTO
2024_10_76547	INTERNO - NAO PROGRAMADA - MEIO AMBIENTE - ARVORE OU VEGETACAO
2024_10_76570	INTERNO - NAO PROGRAMADA - MEIO AMBIENTE - VENTO
2024_10_76589	INTERNO - NAO PROGRAMADA - MEIO AMBIENTE - ARVORE OU VEGETACAO
2024_10_76604	INTERNO - NAO PROGRAMADA - MEIO AMBIENTE - DESCARGA ATMOSFERICA
2024_10_76652	INTERNO - NAO PROGRAMADA - MEIO AMBIENTE - DESCARGA ATMOSFERICA
2024_10_76679	INTERNO - NAO PROGRAMADA - MEIO AMBIENTE - DESCARGA ATMOSFERICA
2024_10_76804	INTERNO - NAO PROGRAMADA - MEIO AMBIENTE - VENTO
2024_10_76819	INTERNO - NAO PROGRAMADA - MEIO AMBIENTE - DESCARGA ATMOSFERICA
2024_10_76853	INTERNO - NAO PROGRAMADA - MEIO AMBIENTE - VENTO
2024_10_76883	INTERNO - NAO PROGRAMADA - MEIO AMBIENTE - VENTO
2024_10_76893	INTERNO - NAO PROGRAMADA - MEIO AMBIENTE - DESCARGA ATMOSFERICA
2024_10_76977	INTERNO - NAO PROGRAMADA - MEIO AMBIENTE - DESCARGA ATMOSFERICA

OCORRÊNCIA	CAUSA
2024_10_77093	INTERNO - NAO PROGRAMADA - MEIO AMBIENTE - VENTO
2024_10_77094	INTERNO - NAO PROGRAMADA - MEIO AMBIENTE - DESCARGA ATMOSFERICA
2024_10_77302	INTERNO - NAO PROGRAMADA - MEIO AMBIENTE - ARVORE OU VEGETACAO
2024_10_77486	INTERNO - NAO PROGRAMADA - MEIO AMBIENTE - DESCARGA ATMOSFERICA
2024_10_77515	INTERNO - NAO PROGRAMADA - MEIO AMBIENTE - ARVORE OU VEGETACAO
2024_10_77519	INTERNO - NAO PROGRAMADA - MEIO AMBIENTE - DESCARGA ATMOSFERICA
2024_10_77595	INTERNO - NAO PROGRAMADA - MEIO AMBIENTE - VENTO
2024_10_77663	INTERNO - NAO PROGRAMADA - MEIO AMBIENTE - DESCARGA ATMOSFERICA
2024_10_77821	INTERNO - NAO PROGRAMADA - MEIO AMBIENTE - VENTO
2024_10_77832	INTERNO - NAO PROGRAMADA - MEIO AMBIENTE - VENTO
2024_10_77851	INTERNO - NAO PROGRAMADA - MEIO AMBIENTE - ARVORE OU VEGETACAO
2024_10_77912	INTERNO - NAO PROGRAMADA - MEIO AMBIENTE - DESCARGA ATMOSFERICA
2024_10_77924	INTERNO - NAO PROGRAMADA - MEIO AMBIENTE - VENTO
2024_10_77930	INTERNO - NAO PROGRAMADA - MEIO AMBIENTE - VENTO
2024_10_77966	INTERNO - NAO PROGRAMADA - MEIO AMBIENTE - VENTO
2024_10_77974	INTERNO - NAO PROGRAMADA - MEIO AMBIENTE - VENTO
2024_10_77987	INTERNO - NAO PROGRAMADA - MEIO AMBIENTE - VENTO
2024_10_78013	INTERNO - NAO PROGRAMADA - MEIO AMBIENTE - DESCARGA ATMOSFERICA
2024_10_78028	INTERNO - NAO PROGRAMADA - MEIO AMBIENTE - VENTO
2024_10_78059	INTERNO - NAO PROGRAMADA - MEIO AMBIENTE - VENTO
2024_10_78070	INTERNO - NAO PROGRAMADA - MEIO AMBIENTE - DESCARGA ATMOSFERICA
2024_10_78108	INTERNO - NAO PROGRAMADA - MEIO AMBIENTE - VENTO
2024_10_78124	INTERNO - NAO PROGRAMADA - MEIO AMBIENTE - ARVORE OU VEGETACAO
2024_10_78138	INTERNO - NAO PROGRAMADA - MEIO AMBIENTE - ARVORE OU VEGETACAO
2024_10_78143	INTERNO - NAO PROGRAMADA - MEIO AMBIENTE - DESCARGA ATMOSFERICA
2024_10_78148	INTERNO - NAO PROGRAMADA - MEIO AMBIENTE - VENTO
2024_10_78161	INTERNO - NAO PROGRAMADA - MEIO AMBIENTE - VENTO
2024_10_78179	INTERNO - NAO PROGRAMADA - MEIO AMBIENTE - DESCARGA ATMOSFERICA
2024_10_78191	INTERNO - NAO PROGRAMADA - MEIO AMBIENTE - DESCARGA ATMOSFERICA
2024_10_78197	INTERNO - NAO PROGRAMADA - MEIO AMBIENTE - ARVORE OU VEGETACAO
2024_10_78200	INTERNO - NAO PROGRAMADA - MEIO AMBIENTE - VENTO



OCORRÊNCIA	CAUSA
2024_10_78206	INTERNO - NAO PROGRAMADA - MEIO AMBIENTE - DESCARGA ATMOSFERICA
2024_10_78209	INTERNO - NAO PROGRAMADA - MEIO AMBIENTE - ARVORE OU VEGETACAO
2024_10_78219	INTERNO - NAO PROGRAMADA - MEIO AMBIENTE - VENTO
2024_10_78229	INTERNO - NAO PROGRAMADA - MEIO AMBIENTE - VENTO
2024_10_78230	INTERNO - NAO PROGRAMADA - MEIO AMBIENTE - VENTO
2024_10_78232	INTERNO - NAO PROGRAMADA - MEIO AMBIENTE - DESCARGA ATMOSFERICA
2024_10_78243	INTERNO - NAO PROGRAMADA - MEIO AMBIENTE - VENTO
2024_10_78250	INTERNO - NAO PROGRAMADA - MEIO AMBIENTE - VENTO
2024_10_78262	INTERNO - NAO PROGRAMADA - MEIO AMBIENTE - ARVORE OU VEGETACAO
2024_10_78273	INTERNO - NAO PROGRAMADA - MEIO AMBIENTE - DESCARGA ATMOSFERICA
2024_10_78282	INTERNO - NAO PROGRAMADA - MEIO AMBIENTE - VENTO
2024_10_78290	INTERNO - NAO PROGRAMADA - MEIO AMBIENTE - DESCARGA ATMOSFERICA
2024_10_78304	INTERNO - NAO PROGRAMADA - MEIO AMBIENTE - DESCARGA ATMOSFERICA
2024_10_78306	INTERNO - NAO PROGRAMADA - MEIO AMBIENTE - DESCARGA ATMOSFERICA
2024_10_78349	INTERNO - NAO PROGRAMADA - MEIO AMBIENTE - DESCARGA ATMOSFERICA
2024_10_78360	INTERNO - NAO PROGRAMADA - MEIO AMBIENTE - VENTO
2024_10_78366	INTERNO - NAO PROGRAMADA - MEIO AMBIENTE - ARVORE OU VEGETACAO
2024_10_78381	INTERNO - NAO PROGRAMADA - MEIO AMBIENTE - ARVORE OU VEGETACAO
2024_10_78383	INTERNO - NAO PROGRAMADA - MEIO AMBIENTE - VENTO
2024_10_78389	INTERNO - NAO PROGRAMADA - MEIO AMBIENTE - DESCARGA ATMOSFERICA
2024_10_78451	INTERNO - NAO PROGRAMADA - MEIO AMBIENTE - ARVORE OU VEGETACAO
2024_10_78453	INTERNO - NAO PROGRAMADA - MEIO AMBIENTE - ARVORE OU VEGETACAO
2024_10_78478	INTERNO - NAO PROGRAMADA - MEIO AMBIENTE - DESCARGA ATMOSFERICA
2024_10_78690	INTERNO - NAO PROGRAMADA - MEIO AMBIENTE - ARVORE OU VEGETACAO
2024_10_78852	INTERNO - NAO PROGRAMADA - MEIO AMBIENTE - DESCARGA ATMOSFERICA
2024_10_78890	INTERNO - NAO PROGRAMADA - MEIO AMBIENTE - DESCARGA ATMOSFERICA
2024_10_78916	INTERNO - NAO PROGRAMADA - MEIO AMBIENTE - DESCARGA ATMOSFERICA
2024_10_78925	INTERNO - NAO PROGRAMADA - MEIO AMBIENTE - DESCARGA ATMOSFERICA
2024_10_78926	INTERNO - NAO PROGRAMADA - MEIO AMBIENTE - VENTO
2024_10_78992	INTERNO - NAO PROGRAMADA - MEIO AMBIENTE - VENTO
2024_10_79070	INTERNO - NAO PROGRAMADA - MEIO AMBIENTE - DESCARGA ATMOSFERICA

OCORRÊNCIA	CAUSA
2024_10_79079	INTERNO - NAO PROGRAMADA - MEIO AMBIENTE - ARVORE OU VEGETACAO
2024_10_79224	INTERNO - NAO PROGRAMADA - MEIO AMBIENTE - ARVORE OU VEGETACAO
2024_10_79234	INTERNO - NAO PROGRAMADA - MEIO AMBIENTE - VENTO
2024_10_79247	INTERNO - NAO PROGRAMADA - MEIO AMBIENTE - ARVORE OU VEGETACAO
2024_10_79291	INTERNO - NAO PROGRAMADA - MEIO AMBIENTE - VENTO
2024_10_79314	INTERNO - NAO PROGRAMADA - MEIO AMBIENTE - VENTO
2024_10_79339	INTERNO - NAO PROGRAMADA - MEIO AMBIENTE - VENTO
2024_10_79365	INTERNO - NAO PROGRAMADA - MEIO AMBIENTE - VENTO
2024_10_79378	INTERNO - NAO PROGRAMADA - MEIO AMBIENTE - VENTO
2024_10_79387	INTERNO - NAO PROGRAMADA - MEIO AMBIENTE - VENTO
2024_10_79404	INTERNO - NAO PROGRAMADA - MEIO AMBIENTE - VENTO
2024_10_79407	INTERNO - NAO PROGRAMADA - MEIO AMBIENTE - DESCARGA ATMOSFERICA
2024_10_79426	INTERNO - NAO PROGRAMADA - MEIO AMBIENTE - ARVORE OU VEGETACAO
2024_10_79511	INTERNO - NAO PROGRAMADA - MEIO AMBIENTE - VENTO
2024_10_79555	INTERNO - NAO PROGRAMADA - MEIO AMBIENTE - VENTO
2024_10_79584	INTERNO - NAO PROGRAMADA - MEIO AMBIENTE - DESCARGA ATMOSFERICA
2024_10_79586	INTERNO - NAO PROGRAMADA - MEIO AMBIENTE - VENTO
2024_10_79600	INTERNO - NAO PROGRAMADA - MEIO AMBIENTE - VENTO
2024_10_79617	INTERNO - NAO PROGRAMADA - MEIO AMBIENTE - ARVORE OU VEGETACAO
2024_10_79621	INTERNO - NAO PROGRAMADA - MEIO AMBIENTE - VENTO
2024_10_79637	INTERNO - NAO PROGRAMADA - MEIO AMBIENTE - DESCARGA ATMOSFERICA
2024_10_79657	INTERNO - NAO PROGRAMADA - MEIO AMBIENTE - DESCARGA ATMOSFERICA
2024_10_79674	INTERNO - NAO PROGRAMADA - MEIO AMBIENTE - VENTO
2024_10_79677	INTERNO - NAO PROGRAMADA - MEIO AMBIENTE - DESCARGA ATMOSFERICA
2024_10_79678	INTERNO - NAO PROGRAMADA - MEIO AMBIENTE - VENTO
2024_10_79720	INTERNO - NAO PROGRAMADA - MEIO AMBIENTE - VENTO
2024_10_79759	INTERNO - NAO PROGRAMADA - MEIO AMBIENTE - VENTO
2024_10_79789	INTERNO - NAO PROGRAMADA - MEIO AMBIENTE - VENTO
2024_10_79793	INTERNO - NAO PROGRAMADA - MEIO AMBIENTE - VENTO
2024_10_79796	INTERNO - NAO PROGRAMADA - MEIO AMBIENTE - ARVORE OU VEGETACAO
2024_10_79863	INTERNO - NAO PROGRAMADA - MEIO AMBIENTE - VENTO

OCORRÊNCIA	CAUSA
2024_10_79887	INTERNO - NAO PROGRAMADA - MEIO AMBIENTE - DESCARGA ATMOSFERICA
2024_10_79902	INTERNO - NAO PROGRAMADA - MEIO AMBIENTE - DESCARGA ATMOSFERICA
2024_10_79912	INTERNO - NAO PROGRAMADA - MEIO AMBIENTE - VENTO
2024_10_79946	INTERNO - NAO PROGRAMADA - MEIO AMBIENTE - VENTO
2024_10_79987	INTERNO - NAO PROGRAMADA - MEIO AMBIENTE - DESCARGA ATMOSFERICA
2024_10_80015	INTERNO - NAO PROGRAMADA - MEIO AMBIENTE - VENTO
2024_10_80049	INTERNO - NAO PROGRAMADA - MEIO AMBIENTE - VENTO
2024_10_80052	INTERNO - NAO PROGRAMADA - MEIO AMBIENTE - ARVORE OU VEGETACAO
2024_10_80111	INTERNO - NAO PROGRAMADA - MEIO AMBIENTE - VENTO
2024_10_80114	INTERNO - NAO PROGRAMADA - MEIO AMBIENTE - ARVORE OU VEGETACAO
2024_10_80152	INTERNO - NAO PROGRAMADA - MEIO AMBIENTE - ARVORE OU VEGETACAO
2024_10_80154	INTERNO - NAO PROGRAMADA - MEIO AMBIENTE - ARVORE OU VEGETACAO
2024_10_80167	INTERNO - NAO PROGRAMADA - MEIO AMBIENTE - ARVORE OU VEGETACAO
2024_10_80171	INTERNO - NAO PROGRAMADA - MEIO AMBIENTE - DESCARGA ATMOSFERICA
2024_10_80244	INTERNO - NAO PROGRAMADA - MEIO AMBIENTE - DESCARGA ATMOSFERICA
2024_10_80246	INTERNO - NAO PROGRAMADA - MEIO AMBIENTE - ARVORE OU VEGETACAO
2024_10_80249	INTERNO - NAO PROGRAMADA - MEIO AMBIENTE - DESCARGA ATMOSFERICA
2024_10_80251	INTERNO - NAO PROGRAMADA - MEIO AMBIENTE - DESCARGA ATMOSFERICA
2024_10_80268	INTERNO - NAO PROGRAMADA - MEIO AMBIENTE - DESCARGA ATMOSFERICA
2024_10_80275	INTERNO - NAO PROGRAMADA - MEIO AMBIENTE - VENTO
2024_10_80289	INTERNO - NAO PROGRAMADA - MEIO AMBIENTE - DESCARGA ATMOSFERICA
2024_10_80298	INTERNO - NAO PROGRAMADA - MEIO AMBIENTE - VENTO
2024_10_80302	INTERNO - NAO PROGRAMADA - MEIO AMBIENTE - DESCARGA ATMOSFERICA
2024_10_80323	INTERNO - NAO PROGRAMADA - MEIO AMBIENTE - DESCARGA ATMOSFERICA
2024_10_80342	INTERNO - NAO PROGRAMADA - MEIO AMBIENTE - DESCARGA ATMOSFERICA
2024_10_80351	INTERNO - NAO PROGRAMADA - MEIO AMBIENTE - DESCARGA ATMOSFERICA
2024_10_80358	INTERNO - NAO PROGRAMADA - MEIO AMBIENTE - ARVORE OU VEGETACAO
2024_10_80369	INTERNO - NAO PROGRAMADA - MEIO AMBIENTE - VENTO
2024_10_80376	INTERNO - NAO PROGRAMADA - MEIO AMBIENTE - VENTO
2024_10_80400	INTERNO - NAO PROGRAMADA - MEIO AMBIENTE - DESCARGA ATMOSFERICA
2024_10_80435	INTERNO - NAO PROGRAMADA - MEIO AMBIENTE - VENTO

<b>OCORRÊNCIA</b>	<b>CAUSA</b>
2024_10_80440	INTERNO - NAO PROGRAMADA - MEIO AMBIENTE - VENTO
2024_10_80453	INTERNO - NAO PROGRAMADA - MEIO AMBIENTE - DESCARGA ATMOSFERICA
2024_10_80482	INTERNO - NAO PROGRAMADA - MEIO AMBIENTE - DESCARGA ATMOSFERICA
2024_10_80504	INTERNO - NAO PROGRAMADA - MEIO AMBIENTE - DESCARGA ATMOSFERICA
2024_10_80581	INTERNO - NAO PROGRAMADA - MEIO AMBIENTE - ARVORE OU VEGETACAO
2024_10_80588	INTERNO - NAO PROGRAMADA - MEIO AMBIENTE - VENTO
2024_10_80648	INTERNO - NAO PROGRAMADA - MEIO AMBIENTE - VENTO
2024_10_80659	INTERNO - NAO PROGRAMADA - MEIO AMBIENTE - ARVORE OU VEGETACAO
2024_10_80718	INTERNO - NAO PROGRAMADA - MEIO AMBIENTE - DESCARGA ATMOSFERICA
2024_10_80723	INTERNO - NAO PROGRAMADA - MEIO AMBIENTE - DESCARGA ATMOSFERICA
2024_11_74	INTERNO - NAO PROGRAMADA - MEIO AMBIENTE - VENTO



Relação dos equipamentos afetados:

*Tabela 5 – Equipamentos*

<b>EQUIPAMENTO</b>	<b>TIPO DE EQUIPAMENTO</b>
7031056971	CONSUMIDOR
N91098	CHAVE
A99954	CHAVE
T11034	TRANSFORMADOR
Y16836	CHAVE
A07023	CHAVE
T12781	TRANSFORMADOR
V00375	ALIMENTADOR
A02543	CHAVE
A79618	CHAVE
7085508061	CONSUMIDOR
7066588330	CONSUMIDOR
7038748542	CONSUMIDOR
W41437	CHAVE
22371398	CONSUMIDOR
N12797	CHAVE
K13590	CHAVE
7056268221	CONSUMIDOR
A16558	CHAVE
T03188	TRANSFORMADOR
T07152	TRANSFORMADOR
Y13849	CHAVE
7082289172	CONSUMIDOR
T09625	CHAVE
K00985	CHAVE
T45439	CHAVE
T08565	CHAVE
T16641	ALIMENTADOR

EQUIPAMENTO	TIPO DE EQUIPAMENTO
T14107	CHAVE
A00771	CHAVE
N03778	TRANSFORMADOR
23789159	CONSUMIDOR
W76944	CHAVE
K00059	CHAVE
K00911	TRANSFORMADOR
T09711	TRANSFORMADOR
D10732	ALIMENTADOR
T10714	CHAVE
T44018	SUBESTACAO
K01387	TRANSFORMADOR
A07498	TRANSFORMADOR
T36125	TRANSFORMADOR
W38274	CHAVE
G44027	CHAVE
N18136	ALIMENTADOR
T03388	TRANSFORMADOR
T07234	TRANSFORMADOR
T10723	TRANSFORMADOR
T14732	CHAVE
T49041	ALIMENTADOR
7047189580	CONSUMIDOR
7058713680	CONSUMIDOR
T27882	CHAVE
T03103	TRANSFORMADOR
T42537	CHAVE
T31523	CHAVE
T35612	CHAVE
T11735	TRANSFORMADOR
T10860	CHAVE

EQUIPAMENTO	TIPO DE EQUIPAMENTO
T00376	TRANSFORMADOR
W85965	CHAVE
T03739	CHAVE
K00721	TRANSFORMADOR
W52044	TRANSFORMADOR
T41788	TRANSFORMADOR
T34546	SUBESTACAO
K00740	CHAVE
V05969	CHAVE
N07699	TRANSFORMADOR
T00208	TRANSFORMADOR
W79654	CHAVE
T14870	TRANSFORMADOR
W75829	CHAVE
H35126	CHAVE
7071724390	CONSUMIDOR
H36480	CHAVE
W77177	CHAVE
T35581	CHAVE
A38917	TRANSFORMADOR
V07587	TRANSFORMADOR
9812350	CONSUMIDOR
H92326	ALIMENTADOR
H35509	CHAVE
7077017490	CONSUMIDOR
G09016	CHAVE
N91035	TRANSFORMADOR
J08907	CHAVE
T31355	CHAVE
26630584	CONSUMIDOR
T13594	CHAVE

EQUIPAMENTO	TIPO DE EQUIPAMENTO
G24881	CHAVE
7033222020	CONSUMIDOR
J08368	TRANSFORMADOR
K00947	CHAVE
T10185	TRANSFORMADOR
A16777	CHAVE
7006615575	CONSUMIDOR
A02373	TRANSFORMADOR
N94915	CHAVE
T06198	CHAVE
7062247210	CONSUMIDOR
A68718	TRANSFORMADOR
205009736	CONSUMIDOR
7005577548	CONSUMIDOR
23847132	CONSUMIDOR
A04164	TRANSFORMADOR
N53935	TRANSFORMADOR
221788460	CONSUMIDOR
217132690	CONSUMIDOR
7076630237	CONSUMIDOR
W71728	CHAVE
31452341	CONSUMIDOR
7061910616	CONSUMIDOR
T09477	CHAVE
K01106	TRANSFORMADOR
7036662616	CONSUMIDOR
23342995	CONSUMIDOR
W78265	ALIMENTADOR
A10991	TRANSFORMADOR
G20849	CHAVE
G34121	ALIMENTADOR



EQUIPAMENTO	TIPO DE EQUIPAMENTO
T44967	CHAVE
T16627	SUBESTACAO
T49092	CHAVE
T29357	TRANSFORMADOR
7046383880	CONSUMIDOR
T28444	CHAVE
T14530	TRANSFORMADOR
N79509	TRANSFORMADOR
T46437	CHAVE
T02959	CHAVE
T38301	CHAVE
A76600	SUBESTACAO
T36555	CHAVE
7075488887	CONSUMIDOR
Y16820	CHAVE
7085338786	CONSUMIDOR
N55526	CHAVE
T37142	TRANSFORMADOR
A10462	CHAVE
A24492	CHAVE
A09854	TRANSFORMADOR
T32947	TRANSFORMADOR
W56808	CHAVE
K00814	TRANSFORMADOR
N36668	CHAVE
G45274	TRANSFORMADOR
S90017	CHAVE
N03577	CHAVE
A93966	CHAVE
7071239416	CONSUMIDOR
K00977	TRANSFORMADOR

EQUIPAMENTO	TIPO DE EQUIPAMENTO
T26289	ALIMENTADOR
V15184	TRANSFORMADOR
A94197	TRANSFORMADOR
T29230	CHAVE
9885277	CONSUMIDOR
A98695	TRANSFORMADOR
N54844	CHAVE
7080472840	CONSUMIDOR
A18625	TRANSFORMADOR
7082360055	CONSUMIDOR
T08211	CHAVE
T40683	CHAVE
W74407	CHAVE
T14697	TRANSFORMADOR
T13395	TRANSFORMADOR
T09654	CHAVE
T42636	CHAVE
T15642	CHAVE
A28262	TRANSFORMADOR
T12508	CHAVE
7032716320	CONSUMIDOR
T13462	CHAVE
7043326842	CONSUMIDOR
7043691109	CONSUMIDOR
T14586	CHAVE
N60877	ALIMENTADOR
T46428	ALIMENTADOR
N43611	CHAVE
7056487780	CONSUMIDOR
T39850	CHAVE
7056695871	CONSUMIDOR

EQUIPAMENTO	TIPO DE EQUIPAMENTO
225715050	CONSUMIDOR
N83322	TRANSFORMADOR
T04462	TRANSFORMADOR
G20832	CHAVE
T01128	TRANSFORMADOR
N86148	CHAVE
7085678544	CONSUMIDOR
7060608363	CONSUMIDOR
N39921	CHAVE
S05246	TRANSFORMADOR
T29037	CHAVE
T04678	TRANSFORMADOR
N12272	CHAVE
N02753	CHAVE
T30302	CHAVE
S00440	CHAVE
J63534	CHAVE
T07600	TRANSFORMADOR
7030460434	CONSUMIDOR
T48495	TRANSFORMADOR
T06580	TRANSFORMADOR
231957405	CONSUMIDOR
A10765	TRANSFORMADOR
A20361	CHAVE
T09120	TRANSFORMADOR
220516032	CONSUMIDOR
7079115570	CONSUMIDOR
S04263	TRANSFORMADOR
A36457	TRANSFORMADOR
34374511	CONSUMIDOR
7030816026	CONSUMIDOR

EQUIPAMENTO	TIPO DE EQUIPAMENTO
T13395	TRANSFORMADOR
7043583390	CONSUMIDOR
25626184	CONSUMIDOR
A53268	CHAVE
N93976	CHAVE
A03421	TRANSFORMADOR
A08263	CHAVE
N07567	TRANSFORMADOR
7010687394	CONSUMIDOR
T05828	TRANSFORMADOR
N03440	CHAVE
T13070	TRANSFORMADOR
T14589	CHAVE
A68729	CHAVE
N61009	CHAVE
A73818	CHAVE
N90784	CHAVE
G08602	CHAVE
A09276	TRANSFORMADOR
N33728	CHAVE
H53102	SUBESTACAO
K01147	TRANSFORMADOR
N35962	CHAVE
N07082	TRANSFORMADOR
H53523	CHAVE
H31294	CHAVE
A11817	CHAVE
V13648	CHAVE
A53268	CHAVE
T29073	CHAVE
A15566	TRANSFORMADOR



EQUIPAMENTO	TIPO DE EQUIPAMENTO
T02508	TRANSFORMADOR
Y09561	CHAVE
Y13008	CHAVE
T13679	CHAVE
A17571	CHAVE
A04099	CHAVE
7040736136	CONSUMIDOR
7046131503	CONSUMIDOR
H32606	CHAVE
V33579	CHAVE
N36582	CHAVE
220788920	CONSUMIDOR
H33001	CHAVE
A98328	TRANSFORMADOR
A10129	TRANSFORMADOR
A16368	CHAVE
A14855	TRANSFORMADOR
17022261	CONSUMIDOR
T17155	TRANSFORMADOR
A00677	CHAVE
T00560	TRANSFORMADOR
N73769	CHAVE
T48547	CHAVE
7040140837	CONSUMIDOR
A13194	TRANSFORMADOR
7071672390	CONSUMIDOR
T15780	ALIMENTADOR
7058925327	CONSUMIDOR
G00928	CHAVE
202874517	CONSUMIDOR
14233695	CONSUMIDOR

EQUIPAMENTO	TIPO DE EQUIPAMENTO
J55280	CHAVE
G61931	CHAVE
J14293	CHAVE
W60471	CHAVE
G18361	CHAVE
T15337	CHAVE
T34710	CHAVE
J57369	TRANSFORMADOR
J14785	TRANSFORMADOR
G49897	CHAVE
7038262968	CONSUMIDOR
V02227	CHAVE
T08045	TRANSFORMADOR
W78265	ALIMENTADOR
N03949	SUBESTACAO
T10516	TRANSFORMADOR
T39104	CHAVE
T48533	CHAVE
T14154	CHAVE
T15516	CHAVE
T25954	CHAVE
7028184543	CONSUMIDOR
W79654	CHAVE
W52607	CHAVE
T13001	TRANSFORMADOR
T41721	CHAVE
T13349	TRANSFORMADOR
N45305	CHAVE
J13280	CHAVE
T45439	CHAVE
T37592	CHAVE

EQUIPAMENTO	TIPO DE EQUIPAMENTO
H35511	CHAVE
T13597	SUBESTACAO
K01152	TRANSFORMADOR
A46032	CHAVE
T25294	ALIMENTADOR
T06267	TRANSFORMADOR
A36408	CHAVE
K00314	TRANSFORMADOR
T04393	TRANSFORMADOR
23973774	CONSUMIDOR
7042456777	CONSUMIDOR
S05299	CHAVE
K02215	CHAVE
T45439	CHAVE
G00908	CHAVE
T29010	CHAVE
213418998	CONSUMIDOR
T31333	CHAVE
T02957	CHAVE
K00518	ALIMENTADOR
T49182	CHAVE
G44686	CHAVE
T32942	CHAVE
T12528	TRANSFORMADOR
T26289	ALIMENTADOR
T13108	CHAVE
T15781	ALIMENTADOR
K01264	CHAVE
T36644	CHAVE
W06574	CHAVE
T16586	CHAVE

EQUIPAMENTO	TIPO DE EQUIPAMENTO
T42352	CHAVE
W51482	CHAVE
7050024398	CONSUMIDOR
7084600762	CONSUMIDOR
T31814	TRANSFORMADOR
T26174	CHAVE
T39353	CHAVE
7059008492	CONSUMIDOR
7077933268	CONSUMIDOR
K01470	TRANSFORMADOR
T10993	CHAVE
T48682	CHAVE
T29918	CHAVE
7083928519	CONSUMIDOR
T37601	CHAVE
T16952	TRANSFORMADOR
7083928152	CONSUMIDOR
T40831	CHAVE
H35850	CHAVE
T40076	TRANSFORMADOR
T43080	CHAVE
T36873	TRANSFORMADOR
T28453	CHAVE
T29625	TRANSFORMADOR
T43765	CHAVE
T30233	TRANSFORMADOR
W57059	TRANSFORMADOR
7033178136	CONSUMIDOR
7046945870	CONSUMIDOR
7070660347	CONSUMIDOR
T25048	CHAVE



EQUIPAMENTO	TIPO DE EQUIPAMENTO
7071568800	CONSUMIDOR
T47731	TRANSFORMADOR
W36789	TRANSFORMADOR
7083839702	CONSUMIDOR
T15780	ALIMENTADOR
A09536	TRANSFORMADOR
T15642	CHAVE
K00059	CHAVE
G61932	CHAVE
T09380	CHAVE
H35658	TRANSFORMADOR
7058485521	CONSUMIDOR
T34730	CHAVE
N60880	SUBESTACAO
G20842	ALIMENTADOR
T13948	CHAVE
T41707	CHAVE
4688686	CONSUMIDOR
A17688	CHAVE
W57130	CHAVE
A12867	TRANSFORMADOR
N91098	CHAVE
A22021	CHAVE
220017940	CONSUMIDOR
T15187	CHAVE
W78289	ALIMENTADOR
T16586	CHAVE
G18273	CHAVE
T38695	TRANSFORMADOR
17274430	CONSUMIDOR
D06336	TRANSFORMADOR

EQUIPAMENTO	TIPO DE EQUIPAMENTO
K07098	CHAVE
A12451	CHAVE
T37983	CHAVE
230041822	CONSUMIDOR
T46426	ALIMENTADOR
0	CHAVE
7078502570	CONSUMIDOR
J18080	TRANSFORMADOR
213213032	CONSUMIDOR
T06349	CHAVE
7077954346	CONSUMIDOR
G00908	CHAVE
0	CHAVE
D10732	ALIMENTADOR
T03508	TRANSFORMADOR
Y08028	CHAVE
7064815487	CONSUMIDOR
T36711	TRANSFORMADOR
7049508969	CONSUMIDOR
0	CHAVE
T48730	CHAVE
T12777	TRANSFORMADOR
A13692	CHAVE
T29542	CHAVE
T15065	TRANSFORMADOR
V24790	CHAVE
N03979	CHAVE
T16698	ALIMENTADOR
V12611	CHAVE
T48006	CHAVE
216073835	CONSUMIDOR

EQUIPAMENTO	TIPO DE EQUIPAMENTO
T28691	CHAVE
Y20183	CHAVE
W78291	ALIMENTADOR
A22970	CHAVE
7038072557	CONSUMIDOR
N94162	CHAVE
A13254	TRANSFORMADOR
W78257	SUBESTACAO
Y19897	CHAVE
V00341	ALIMENTADOR
N94183	CHAVE
G11638	CHAVE
N31988	CHAVE
T02982	CHAVE
A15880	CHAVE
A92302	CHAVE
200633385	CONSUMIDOR
7049236500	CONSUMIDOR
A10492	CHAVE
231709932	CONSUMIDOR
A04043	CHAVE
A13404	CHAVE
T30201	CHAVE
S04426	CHAVE
T49061	CHAVE
A98567	CHAVE
T16647	ALIMENTADOR
W40593	CHAVE
N07830	CHAVE
2649721	CONSUMIDOR
K00385	CHAVE

EQUIPAMENTO	TIPO DE EQUIPAMENTO
N09585	CHAVE
T25945	CHAVE
K01301	TRANSFORMADOR
H35562	CHAVE
A78123	TRANSFORMADOR
G30301	CHAVE
7050113552	CONSUMIDOR
A91903	CHAVE
T04078	CHAVE
K00347	CHAVE
G18153	TRANSFORMADOR
T14913	CHAVE
A00882	TRANSFORMADOR
T00125	TRANSFORMADOR
K01378	CHAVE
W71945	TRANSFORMADOR
K00395	CHAVE
W75844	CHAVE
K01382	CHAVE
7072977500	CONSUMIDOR
7080814440	CONSUMIDOR
N07851	CHAVE
T41305	CHAVE
W58746	TRANSFORMADOR
H67205	TRANSFORMADOR
V17645	CHAVE
K00686	CHAVE
T25952	CHAVE
G18175	CHAVE
A92381	CHAVE
V05177	CHAVE



EQUIPAMENTO	TIPO DE EQUIPAMENTO
W86665	SUBESTACAO
V44265	TRANSFORMADOR
T14154	CHAVE
7081422472	CONSUMIDOR
N35078	CHAVE
G47805	TRANSFORMADOR
N84979	CHAVE
T05889	CHAVE
T16620	ALIMENTADOR
K00542	ALIMENTADOR
7080500704	CONSUMIDOR
W76357	CHAVE
A09265	CHAVE
H94578	CHAVE
T16623	ALIMENTADOR
A03275	CHAVE
N07886	CHAVE
H35227	CHAVE
J00142	ALIMENTADOR
T11022	CHAVE
T01566	CHAVE
7037766725	CONSUMIDOR
T07150	CHAVE
Y10678	CHAVE
7070039812	CONSUMIDOR
S02492	CHAVE
A12880	CHAVE
T13599	ALIMENTADOR
T01815	CHAVE
W69962	CHAVE
H35099	CHAVE

EQUIPAMENTO	TIPO DE EQUIPAMENTO
T14154	CHAVE
A51708	CHAVE
A13287	TRANSFORMADOR
A10677	CHAVE
S05498	CHAVE
7064376688	CONSUMIDOR
20279907	CONSUMIDOR
W02333	CHAVE
W04647	CHAVE
S04072	CHAVE
S02993	CHAVE
Y10557	CHAVE
7049861758	CONSUMIDOR
A38835	CHAVE
T26215	CHAVE
7015173569	CONSUMIDOR
T01381	TRANSFORMADOR
S04586	CHAVE
S04941	CHAVE
T15555	CHAVE
7063050673	CONSUMIDOR
W80071	CHAVE
219666977	CONSUMIDOR
A03842	CHAVE
A97174	CHAVE
G49997	CHAVE
T33143	CHAVE
7055001388	CONSUMIDOR
A97184	CHAVE
7054639087	CONSUMIDOR
T33660	CHAVE

EQUIPAMENTO	TIPO DE EQUIPAMENTO
G25698	TRANSFORMADOR
J08202	TRANSFORMADOR
T31359	CHAVE
T13292	CHAVE
A00022	CHAVE
T48819	CHAVE
T14691	CHAVE
202977774	CONSUMIDOR
230188815	CONSUMIDOR
7047907211	CONSUMIDOR
T02456	TRANSFORMADOR
T42537	CHAVE
T09516	CHAVE
Y16924	TRANSFORMADOR
W82170	CHAVE
T43831	TRANSFORMADOR
T36878	CHAVE
T45150	CHAVE
T12638	TRANSFORMADOR
7063677420	CONSUMIDOR
7076335529	CONSUMIDOR
70005077	CONSUMIDOR
N92814	CHAVE
Y21098	CHAVE
N49827	TRANSFORMADOR
7001636795	CONSUMIDOR
A10429	CHAVE
T12681	CHAVE
7074725605	CONSUMIDOR
T37032	CHAVE
N11580	CHAVE

EQUIPAMENTO	TIPO DE EQUIPAMENTO
T41775	SUBESTACAO
7012530794	CONSUMIDOR
T15205	TRANSFORMADOR
A14933	CHAVE
7054715123	CONSUMIDOR
7029250493	CONSUMIDOR
J52981	CHAVE
A98633	TRANSFORMADOR
A03793	TRANSFORMADOR
T37092	CHAVE
V15847	CHAVE
213213032	CONSUMIDOR
A99431	TRANSFORMADOR
Y07992	CHAVE
K01975	CHAVE
N09520	CHAVE
A10797	CHAVE
A15141	TRANSFORMADOR
T45085	CHAVE
N80030	CHAVE
G22444	CHAVE
N54974	TRANSFORMADOR
7045939434	CONSUMIDOR
T10860	CHAVE
23583615	CONSUMIDOR
Y11563	CHAVE
7045683944	CONSUMIDOR
T04097	CHAVE
J12650	TRANSFORMADOR
G31183	CHAVE
Y06160	CHAVE



EQUIPAMENTO	TIPO DE EQUIPAMENTO
W75835	CHAVE
7005083251	CONSUMIDOR
N16110	CHAVE
A15803	CHAVE
232829460	CONSUMIDOR
J17212	TRANSFORMADOR
A14887	CHAVE
N43613	CHAVE
T33109	TRANSFORMADOR
T01776	TRANSFORMADOR
7080672793	CONSUMIDOR
7082996391	CONSUMIDOR
T34182	TRANSFORMADOR
7043021545	CONSUMIDOR
N40180	CHAVE
G40363	CHAVE
A78282	TRANSFORMADOR
A10264	CHAVE
224081626	CONSUMIDOR
N52548	CHAVE
N72872	TRANSFORMADOR
T37698	TRANSFORMADOR
W50747	CHAVE
G20832	CHAVE
T40718	CHAVE
W41765	TRANSFORMADOR
T46505	CHAVE
K07148	TRANSFORMADOR
J57336	CHAVE
T01971	CHAVE
7085227283	CONSUMIDOR

EQUIPAMENTO	TIPO DE EQUIPAMENTO
228009539	CONSUMIDOR
T04883	TRANSFORMADOR
K02261	CHAVE
7039645330	CONSUMIDOR
7019898649	CONSUMIDOR
T11038	TRANSFORMADOR
9147977	CONSUMIDOR
T06227	CHAVE
7010458891	CONSUMIDOR
7083457141	CONSUMIDOR
T03470	TRANSFORMADOR
T11885	CHAVE
W84484	TRANSFORMADOR
A77705	TRANSFORMADOR
T07560	CHAVE
220017940	CONSUMIDOR
7000179501	CONSUMIDOR
205647864	CONSUMIDOR
T13658	TRANSFORMADOR
W67416	CHAVE
7041434311	CONSUMIDOR
N59971	TRANSFORMADOR
T30695	CHAVE
231355880	CONSUMIDOR
T07145	CHAVE
T11858	CHAVE
N82905	TRANSFORMADOR
Y16853	TRANSFORMADOR
T29231	CHAVE
218002277	CONSUMIDOR
H35398	CHAVE

EQUIPAMENTO	TIPO DE EQUIPAMENTO
A09770	CHAVE
T39924	CHAVE
S02630	CHAVE
A10425	CHAVE
S04143	CHAVE
T46405	CHAVE
T16624	ALIMENTADOR
N76923	CHAVE
208013718	CONSUMIDOR
H35244	CHAVE
N55771	CHAVE
N02594	TRANSFORMADOR
7046075735	CONSUMIDOR
T01136	TRANSFORMADOR
A92643	TRANSFORMADOR
233127841	CONSUMIDOR
S09319	CHAVE
A14515	TRANSFORMADOR
T06349	CHAVE
T40178	CHAVE
7072740330	CONSUMIDOR
G54886	CHAVE
213005057	CONSUMIDOR
T08323	CHAVE
7007322598	CONSUMIDOR
7070610960	CONSUMIDOR
T14154	CHAVE
N39555	CHAVE
K00799	TRANSFORMADOR
203119240	CONSUMIDOR
7062238989	CONSUMIDOR

EQUIPAMENTO	TIPO DE EQUIPAMENTO
N83316	TRANSFORMADOR
N83302	TRANSFORMADOR
T33145	CHAVE
7039365019	CONSUMIDOR
T29010	CHAVE
T34178	TRANSFORMADOR
6021735	CONSUMIDOR
A14169	CHAVE
T01620	CHAVE
T42510	CHAVE
T28548	TRANSFORMADOR
T34845	CHAVE
T07752	CHAVE
212593451	CONSUMIDOR
A14289	TRANSFORMADOR
H62304	SUBESTACAO
A13156	TRANSFORMADOR
W78825	CHAVE
T14824	CHAVE
7004677336	CONSUMIDOR
H36310	TRANSFORMADOR
7082629089	CONSUMIDOR
T37032	CHAVE
T09021	CHAVE
S06229	CHAVE
J15043	CHAVE
S06596	CHAVE
T39226	CHAVE
W57841	CHAVE
T10479	CHAVE
N56633	CHAVE

EQUIPAMENTO	TIPO DE EQUIPAMENTO
226003479	CONSUMIDOR
7074396474	CONSUMIDOR
K01209	TRANSFORMADOR
7071272480	CONSUMIDOR
A18361	CHAVE
A00024	TRANSFORMADOR
N15119	TRANSFORMADOR
S00003	TRANSFORMADOR
H37210	CHAVE
W82816	TRANSFORMADOR
G54151	CHAVE
A34492	CHAVE
W70490	TRANSFORMADOR
G55660	TRANSFORMADOR
G13521	CHAVE
Y20300	CHAVE
T07321	CHAVE
7079272102	CONSUMIDOR
7068513213	CONSUMIDOR
7034401793	CONSUMIDOR
W71955	CHAVE
T29201	CHAVE
T39476	CHAVE
7061866927	CONSUMIDOR
T07280	CHAVE
A02122	CHAVE
H89336	CHAVE
N93996	TRANSFORMADOR
N87937	CHAVE
N49272	TRANSFORMADOR
W08688	TRANSFORMADOR



EQUIPAMENTO	TIPO DE EQUIPAMENTO
7072677867	CONSUMIDOR
7072952027	CONSUMIDOR
A97184	CHAVE
201007712	CONSUMIDOR
7045693010	CONSUMIDOR
T13285	TRANSFORMADOR
W72485	CHAVE
T44260	CHAVE
G29301	CHAVE
A19899	CHAVE
222972868	CONSUMIDOR
7063909500	CONSUMIDOR
T29026	CHAVE
T11038	TRANSFORMADOR
G10419	CHAVE
G31183	CHAVE
7074629061	CONSUMIDOR
7008152319	CONSUMIDOR
7047312960	CONSUMIDOR
T01446	CHAVE
Y15201	CHAVE
A34515	TRANSFORMADOR
A22060	CHAVE
T45960	CHAVE
G25118	CHAVE
T01141	TRANSFORMADOR
T33244	CHAVE
T33234	CHAVE
T33746	CHAVE
N48210	CHAVE
6572642	CONSUMIDOR

EQUIPAMENTO	TIPO DE EQUIPAMENTO
H44615	TRANSFORMADOR
V07041	CHAVE
7068857621	CONSUMIDOR
T34536	CHAVE
A99442	TRANSFORMADOR
A97321	CHAVE
K07129	CHAVE
A18679	CHAVE
T04790	TRANSFORMADOR
N16643	CHAVE
T47987	CHAVE
N13448	CHAVE
W00556	CHAVE
7075338940	CONSUMIDOR
A11200	TRANSFORMADOR
T01740	CHAVE
A01431	TRANSFORMADOR
W75539	CHAVE
A18423	CHAVE
A53120	CHAVE
T04785	TRANSFORMADOR
7084381092	CONSUMIDOR
H36246	CHAVE
T13395	TRANSFORMADOR
T07767	CHAVE
T16503	TRANSFORMADOR
A07151	CHAVE
T04078	CHAVE
G09649	CHAVE
T31128	TRANSFORMADOR
232803843	CONSUMIDOR

EQUIPAMENTO	TIPO DE EQUIPAMENTO
T08323	CHAVE
7034007866	CONSUMIDOR
T49038	CHAVE
7077693240	CONSUMIDOR
7070874517	CONSUMIDOR
T34709	CHAVE
W03730	CHAVE
J57309	CHAVE
T29490	TRANSFORMADOR
7069356235	CONSUMIDOR
A92274	CHAVE
W41170	CHAVE
Y08132	CHAVE
A08590	CHAVE
T14691	CHAVE
T09923	CHAVE
N59993	CHAVE
7014515970	CONSUMIDOR
7006613297	CONSUMIDOR
A19874	CHAVE
N07832	CHAVE
V38348	CHAVE
N73002	CHAVE
Y07910	CHAVE
V02581	CHAVE
Y07239	CHAVE
W08136	TRANSFORMADOR
7003126468	CONSUMIDOR
7054584231	CONSUMIDOR
N07250	TRANSFORMADOR
V07988	CHAVE

EQUIPAMENTO	TIPO DE EQUIPAMENTO
T16527	CHAVE
N03104	CHAVE
7060796100	CONSUMIDOR
T01391	CHAVE
T45328	CHAVE
W39203	CHAVE
A05820	CHAVE
Y15638	TRANSFORMADOR
T15437	TRANSFORMADOR
T30201	CHAVE
S03421	TRANSFORMADOR
T38581	CHAVE
N12000	CHAVE
V08211	CHAVE
T04589	CHAVE
N40119	CHAVE
T11708	TRANSFORMADOR
7045478593	CONSUMIDOR
T06248	CHAVE
T15573	CHAVE
7059108837	CONSUMIDOR
T14157	TRANSFORMADOR
T11063	CHAVE
7081560093	CONSUMIDOR
T00868	TRANSFORMADOR
14157018	CONSUMIDOR
T46637	TRANSFORMADOR
7061747863	CONSUMIDOR
T16639	ALIMENTADOR
T33759	CHAVE
T01529	CHAVE

EQUIPAMENTO	TIPO DE EQUIPAMENTO
T11952	CHAVE
N13764	TRANSFORMADOR
K00979	TRANSFORMADOR
6421210	CONSUMIDOR
T25058	CHAVE
T03557	CHAVE
T03374	CHAVE
T41787	ALIMENTADOR
217907462	CONSUMIDOR
C39861	ALIMENTADOR
W71779	CHAVE
N60880	SUBESTACAO
T02775	CHAVE
7075675148	CONSUMIDOR
N34347	CHAVE
T03261	CHAVE
H31970	CHAVE
A13687	CHAVE
A51755	CHAVE
T16648	ALIMENTADOR
T48097	CHAVE
G04982	CHAVE
H35518	TRANSFORMADOR
7003740000	CONSUMIDOR
T04380	TRANSFORMADOR
T04384	TRANSFORMADOR
V16625	CHAVE
H85532	CHAVE
H32835	TRANSFORMADOR
T14154	CHAVE
S02492	CHAVE



EQUIPAMENTO	TIPO DE EQUIPAMENTO
201083435	CONSUMIDOR
G61931	CHAVE
T04259	CHAVE
T37032	CHAVE
T08331	CHAVE
N60888	CHAVE
W36943	CHAVE
7057163725	CONSUMIDOR
H66381	CHAVE
T15412	TRANSFORMADOR
T07529	CHAVE
T46832	CHAVE
A51875	CHAVE
T33156	CHAVE
W52607	CHAVE
G08318	CHAVE
G25052	TRANSFORMADOR
T37429	CHAVE
H53368	CHAVE
T30470	CHAVE
N39285	CHAVE
T15091	CHAVE
J50338	TRANSFORMADOR
H89613	TRANSFORMADOR
T17114	CHAVE
H35552	CHAVE
W47727	CHAVE
A06251	TRANSFORMADOR
A97192	TRANSFORMADOR
G03739	CHAVE
W44417	CHAVE

EQUIPAMENTO	TIPO DE EQUIPAMENTO
H35227	CHAVE
7008254472	CONSUMIDOR
T02230	TRANSFORMADOR
T06645	CHAVE
T41619	CHAVE
H35546	CHAVE
W49431	CHAVE
W78170	CHAVE
G05032	TRANSFORMADOR
T35360	CHAVE
A99713	CHAVE
G27740	CHAVE
N36672	CHAVE
7077693240	CONSUMIDOR
T30887	CHAVE
Y09283	CHAVE
A20880	CHAVE
W50506	CHAVE
7086262252	CONSUMIDOR
T02185	CHAVE
T46626	CHAVE
7075614491	CONSUMIDOR
7083759075	CONSUMIDOR
7012237370	CONSUMIDOR
T06322	CHAVE
V34401	CHAVE
T32085	CHAVE
7078441903	CONSUMIDOR
T27545	CHAVE
7043623545	CONSUMIDOR
W09852	TRANSFORMADOR

EQUIPAMENTO	TIPO DE EQUIPAMENTO
N59011	TRANSFORMADOR
223984150	CONSUMIDOR
J12244	CHAVE
H35014	CHAVE
N14817	TRANSFORMADOR
H44737	CHAVE
G34317	CHAVE
7068015620	CONSUMIDOR
7082999218	CONSUMIDOR
J17442	CHAVE
T42816	CHAVE
N56493	CHAVE
T28069	CHAVE
7074386517	CONSUMIDOR
Y22218	TRANSFORMADOR
G63612	TRANSFORMADOR
H37223	CHAVE
20666102	CONSUMIDOR
H35018	CHAVE
T09687	TRANSFORMADOR
229124757	CONSUMIDOR
N83371	TRANSFORMADOR
7002696996	CONSUMIDOR
7080039411	CONSUMIDOR
Y25109	CHAVE
N76236	TRANSFORMADOR
W74060	CHAVE
G33432	TRANSFORMADOR
7077989557	CONSUMIDOR
W48346	CHAVE
G11325	TRANSFORMADOR

EQUIPAMENTO	TIPO DE EQUIPAMENTO
T15146	TRANSFORMADOR
N16696	CHAVE
7081043536	CONSUMIDOR
A36345	TRANSFORMADOR
K00550	ALIMENTADOR
T46993	CHAVE
W00039	TRANSFORMADOR
T06419	TRANSFORMADOR
200487788	CONSUMIDOR
7082988747	CONSUMIDOR
7059223334	CONSUMIDOR
7084424077	CONSUMIDOR
7068172785	CONSUMIDOR
N94838	TRANSFORMADOR
7070015131	CONSUMIDOR
N09524	TRANSFORMADOR
T35331	TRANSFORMADOR
T43150	TRANSFORMADOR
A10264	CHAVE
Y07247	TRANSFORMADOR
H35115	CHAVE
T01992	TRANSFORMADOR
7085661072	CONSUMIDOR
W78392	CHAVE
7077988666	CONSUMIDOR
W06908	CHAVE
S09603	TRANSFORMADOR
W44860	CHAVE
N96592	CHAVE
7084434706	CONSUMIDOR
7070232264	CONSUMIDOR

EQUIPAMENTO	TIPO DE EQUIPAMENTO
Y23746	CHAVE
T36035	CHAVE
J14456	CHAVE
A14041	CHAVE
T30731	CHAVE
T10493	CHAVE
Y21251	CHAVE
G18407	TRANSFORMADOR
N03739	CHAVE
7085636280	CONSUMIDOR
A15776	CHAVE
G28041	TRANSFORMADOR
7072417458	CONSUMIDOR
22971522	CONSUMIDOR
N59216	CHAVE
H75583	CHAVE
7059303486	CONSUMIDOR
V19836	CHAVE
7056378680	CONSUMIDOR
7080087041	CONSUMIDOR
T30811	TRANSFORMADOR
V15630	TRANSFORMADOR
H32922	TRANSFORMADOR
T37327	CHAVE
T10656	CHAVE
W02596	CHAVE
7084046560	CONSUMIDOR
N16686	TRANSFORMADOR
T05960	TRANSFORMADOR
S06230	CHAVE
7014595613	CONSUMIDOR



EQUIPAMENTO	TIPO DE EQUIPAMENTO
T38696	CHAVE
21648027	CONSUMIDOR
7042261453	CONSUMIDOR
W01918	CHAVE
26476941	CONSUMIDOR
T00730	TRANSFORMADOR
T37319	CHAVE
7008960296	CONSUMIDOR
7081400215	CONSUMIDOR
N02860	CHAVE
7061544377	CONSUMIDOR
S02905	TRANSFORMADOR
Y15479	TRANSFORMADOR
W41766	CHAVE
N31206	CHAVE
A20108	CHAVE
T37625	CHAVE
7077212293	CONSUMIDOR
T29369	CHAVE
7007348112	CONSUMIDOR
W36789	TRANSFORMADOR
14254480	CONSUMIDOR
7059368111	CONSUMIDOR
7084245628	CONSUMIDOR
N60621	CHAVE
G22904	CHAVE
A22234	CHAVE
S04114	TRANSFORMADOR
T38426	CHAVE
A15058	TRANSFORMADOR
Y15621	CHAVE

EQUIPAMENTO	TIPO DE EQUIPAMENTO
T01975	CHAVE
K00049	TRANSFORMADOR
7041669998	CONSUMIDOR
A77841	TRANSFORMADOR
H67290	TRANSFORMADOR
T09713	CHAVE
G55770	TRANSFORMADOR
W63227	CHAVE
W84033	CHAVE
N32491	CHAVE
A20124	CHAVE
W08019	CHAVE
W55321	CHAVE
G28281	CHAVE
T04097	CHAVE
T29707	CHAVE
H33542	CHAVE
27358268	CONSUMIDOR
W78824	CHAVE
W72267	CHAVE
H35700	CHAVE
7055617737	CONSUMIDOR
T45750	CHAVE
7039988156	CONSUMIDOR
7083319	CONSUMIDOR
T08799	TRANSFORMADOR
7061492725	CONSUMIDOR
T33570	CHAVE
N90498	CHAVE
W40800	TRANSFORMADOR
Y15860	TRANSFORMADOR

EQUIPAMENTO	TIPO DE EQUIPAMENTO
N37468	TRANSFORMADOR
T06314	TRANSFORMADOR
V26205	TRANSFORMADOR
T03523	CHAVE
7084381092	CONSUMIDOR
231049592	CONSUMIDOR
H35730	CHAVE
T13400	TRANSFORMADOR
J11279	CHAVE
G30322	CHAVE
J14021	TRANSFORMADOR
H35230	TRANSFORMADOR
W09744	TRANSFORMADOR
7061999412	CONSUMIDOR
N48237	CHAVE
V11110	CHAVE
T09168	CHAVE
G15111	CHAVE
G02268	TRANSFORMADOR
J14775	CHAVE
T39232	TRANSFORMADOR
N61969	TRANSFORMADOR
T31731	CHAVE
H37227	CHAVE
7017767822	CONSUMIDOR
H47192	CHAVE
S02382	CHAVE
J15380	TRANSFORMADOR
V13421	CHAVE
W78286	ALIMENTADOR
W78389	CHAVE

EQUIPAMENTO	TIPO DE EQUIPAMENTO
Y20553	CHAVE
H92806	CHAVE
N48265	CHAVE
V16728	CHAVE
T30823	CHAVE
W60677	TRANSFORMADOR
J00133	ALIMENTADOR
W66711	CHAVE
H50044	ALIMENTADOR
Y16852	CHAVE
T46626	CHAVE
G41782	CHAVE
7055374532	CONSUMIDOR
7079041801	CONSUMIDOR
209771896	CONSUMIDOR
T45432	CHAVE
7010459987	CONSUMIDOR
W78035	CHAVE
7054993620	CONSUMIDOR
W77963	CHAVE
G03562	CHAVE
V41639	CHAVE
S02434	CHAVE
7048629347	CONSUMIDOR
V42145	CHAVE
N15496	CHAVE
H35145	CHAVE
N44125	TRANSFORMADOR
H53225	CHAVE
T07800	TRANSFORMADOR
26214394	CONSUMIDOR

EQUIPAMENTO	TIPO DE EQUIPAMENTO
7001196086	CONSUMIDOR
T40070	CHAVE
T44268	TRANSFORMADOR
T15514	TRANSFORMADOR
7054495514	CONSUMIDOR
J17970	TRANSFORMADOR
H36234	TRANSFORMADOR
T10705	CHAVE
T48902	TRANSFORMADOR
A02285	CHAVE
0	CHAVE
H34790	CHAVE
N81057	CHAVE
W82285	CHAVE
W70562	CHAVE
J14706	TRANSFORMADOR
A92621	TRANSFORMADOR
G30301	CHAVE
S00514	CHAVE
G63213	CHAVE
G19787	CHAVE
T09522	TRANSFORMADOR
G62498	ALIMENTADOR
T47250	TRANSFORMADOR
T01956	TRANSFORMADOR
7007553646	CONSUMIDOR
A22970	CHAVE
J17333	CHAVE
T48334	CHAVE
A92381	CHAVE
T47407	TRANSFORMADOR



EQUIPAMENTO	TIPO DE EQUIPAMENTO
200295935	CONSUMIDOR
T14012	CHAVE
7077194961	CONSUMIDOR
W86665	CHAVE
W38918	CHAVE
9787488	CONSUMIDOR
A17026	TRANSFORMADOR
T33580	CHAVE
W43255	CHAVE
N34150	CHAVE
28426097	CONSUMIDOR
N76926	TRANSFORMADOR
H67161	TRANSFORMADOR
W77552	TRANSFORMADOR
K01955	CHAVE
7023522513	CONSUMIDOR
A00058	CHAVE
K02102	CHAVE
T35238	CHAVE
32709575	CONSUMIDOR
K00624	TRANSFORMADOR
T49139	ALIMENTADOR
7051595810	CONSUMIDOR
T47026	TRANSFORMADOR
H35634	TRANSFORMADOR
T11884	CHAVE
T30060	CHAVE
T29078	CHAVE
T42472	CHAVE
T00560	TRANSFORMADOR
K07751	TRANSFORMADOR

EQUIPAMENTO	TIPO DE EQUIPAMENTO
H74853	TRANSFORMADOR
H37204	CHAVE
G32135	CHAVE
A07014	CHAVE
H36397	CHAVE
N30042	CHAVE
J08908	TRANSFORMADOR
T26259	ALIMENTADOR
N60166	CHAVE
K01144	CHAVE
K07080	CHAVE
T48458	CHAVE
T03261	CHAVE
N47149	CHAVE
7080371220	CONSUMIDOR
J14019	TRANSFORMADOR
W62710	TRANSFORMADOR
K00141	CHAVE
G22395	CHAVE
T34834	CHAVE
T44441	CHAVE
N33257	TRANSFORMADOR
T44028	CHAVE
H30878	ALIMENTADOR
T10746	CHAVE
T11611	TRANSFORMADOR
G37715	CHAVE
T14691	CHAVE
T10641	CHAVE
N75744	TRANSFORMADOR
7051744394	CONSUMIDOR

EQUIPAMENTO	TIPO DE EQUIPAMENTO
J57309	CHAVE
7049660213	CONSUMIDOR
G44791	CHAVE
7004746338	CONSUMIDOR
K01995	CHAVE
T32879	CHAVE
T13402	TRANSFORMADOR
T05555	TRANSFORMADOR
T32542	CHAVE
T09711	TRANSFORMADOR
T03853	CHAVE
G05003	CHAVE
G62409	TRANSFORMADOR
H35167	CHAVE
T32310	CHAVE
J58495	CHAVE
T37290	TRANSFORMADOR
T01971	CHAVE
7015310000	CONSUMIDOR
7028082643	CONSUMIDOR
N77004	CHAVE
T11615	TRANSFORMADOR
T08045	TRANSFORMADOR
Y19584	TRANSFORMADOR
T48912	CHAVE
7040284391	CONSUMIDOR
N31041	CHAVE
7021110579	CONSUMIDOR
T36201	CHAVE
A12742	TRANSFORMADOR
T47339	TRANSFORMADOR

EQUIPAMENTO	TIPO DE EQUIPAMENTO
7007026123	CONSUMIDOR
W53225	CHAVE
V42705	CHAVE
G15200	CHAVE
7051760403	CONSUMIDOR
N03977	CHAVE
K01981	CHAVE
7046678154	CONSUMIDOR
N81365	CHAVE
K07530	CHAVE
W10405	TRANSFORMADOR
N81556	TRANSFORMADOR
N54819	CHAVE
T44351	CHAVE
T11738	CHAVE
34652740	CONSUMIDOR
T27120	CHAVE
N00830	CHAVE
K00240	CHAVE
221512383	CONSUMIDOR
N84834	CHAVE
A17976	CHAVE
G36284	TRANSFORMADOR
H86016	CHAVE
T14173	TRANSFORMADOR
7042160010	CONSUMIDOR
T40198	CHAVE
T38088	TRANSFORMADOR
T14134	CHAVE
7022313007	CONSUMIDOR
7058903390	CONSUMIDOR

EQUIPAMENTO	TIPO DE EQUIPAMENTO
N79644	CHAVE
216682378	CONSUMIDOR
A20490	TRANSFORMADOR
28418442	CONSUMIDOR
N46351	TRANSFORMADOR
7056649896	CONSUMIDOR
G10813	TRANSFORMADOR
G39121	TRANSFORMADOR
T09119	TRANSFORMADOR
7081073311	CONSUMIDOR
7040973413	CONSUMIDOR
7038005981	CONSUMIDOR
T44401	CHAVE
7078181324	CONSUMIDOR
K02030	CHAVE
205737901	CONSUMIDOR
7045383010	CONSUMIDOR
W06908	CHAVE
7062963535	CONSUMIDOR
226160957	CONSUMIDOR
7050325002	CONSUMIDOR
W48162	CHAVE
A79776	CHAVE
V45445	TRANSFORMADOR
W44904	CHAVE
W78824	CHAVE
7084325621	CONSUMIDOR
N10739	CHAVE
230984824	CONSUMIDOR
7080262420	CONSUMIDOR
T47510	CHAVE



EQUIPAMENTO	TIPO DE EQUIPAMENTO
A74801	CHAVE
G25004	CHAVE
A14176	TRANSFORMADOR
N41475	CHAVE
7076835084	CONSUMIDOR
T36049	CHAVE
V09904	CHAVE
T34536	CHAVE
J57336	CHAVE
G77746	TRANSFORMADOR
K00385	CHAVE
T10860	CHAVE
W46763	TRANSFORMADOR
208972561	CONSUMIDOR
A77957	TRANSFORMADOR
A20775	CHAVE
T15337	CHAVE
7079806999	CONSUMIDOR
7066885857	CONSUMIDOR
T39799	CHAVE
7002009999	CONSUMIDOR
T36646	CHAVE
T01383	TRANSFORMADOR
S04515	CHAVE
A31319	TRANSFORMADOR
7014871238	CONSUMIDOR
T01987	TRANSFORMADOR
T48905	TRANSFORMADOR
T15096	CHAVE
H47192	CHAVE
7070735444	CONSUMIDOR

EQUIPAMENTO	TIPO DE EQUIPAMENTO
7074396474	CONSUMIDOR
7085835020	CONSUMIDOR
T28442	TRANSFORMADOR
H31809	TRANSFORMADOR
V45272	TRANSFORMADOR
H36390	TRANSFORMADOR
N75456	TRANSFORMADOR
W78368	CHAVE
T11915	TRANSFORMADOR
7008976982	CONSUMIDOR
T07321	CHAVE
Y14169	CHAVE
W86673	TRANSFORMADOR
G63789	TRANSFORMADOR
7022548063	CONSUMIDOR
T31523	CHAVE
Y07009	CHAVE
7011837918	CONSUMIDOR
Y18018	TRANSFORMADOR
K02365	CHAVE
Y18020	CHAVE
T28183	CHAVE
T41029	CHAVE
T48536	CHAVE
T13269	TRANSFORMADOR
T33570	CHAVE
7030603685	CONSUMIDOR
A19176	TRANSFORMADOR
J57364	CHAVE
N34178	CHAVE
233529389	CONSUMIDOR

EQUIPAMENTO	TIPO DE EQUIPAMENTO
N81368	TRANSFORMADOR
218568475	CONSUMIDOR
T02730	CHAVE
V33660	TRANSFORMADOR
H50011	ALIMENTADOR
Y18639	TRANSFORMADOR
J52592	CHAVE
T15526	CHAVE
V06110	CHAVE
7002430856	CONSUMIDOR
H36582	CHAVE
T47439	CHAVE
7007441651	CONSUMIDOR
S09832	CHAVE
K02366	CHAVE
7085485347	CONSUMIDOR
A11045	CHAVE
A12429	CHAVE
J55263	CHAVE
Y07064	TRANSFORMADOR
A98253	CHAVE
G41782	CHAVE
S01241	TRANSFORMADOR
T03950	CHAVE
T44051	TRANSFORMADOR
J00119	ALIMENTADOR
T46294	CHAVE
T29932	CHAVE
H36204	TRANSFORMADOR
J00123	ALIMENTADOR
T36035	CHAVE

EQUIPAMENTO	TIPO DE EQUIPAMENTO
H35171	CHAVE
N07147	TRANSFORMADOR
T11250	CHAVE
W68701	CHAVE
V29096	TRANSFORMADOR
7056265079	CONSUMIDOR
T07932	TRANSFORMADOR
N05968	CHAVE
7067905690	CONSUMIDOR
7078853578	CONSUMIDOR
N76950	TRANSFORMADOR
7007203548	CONSUMIDOR
T35616	TRANSFORMADOR
T07167	CHAVE
N40106	CHAVE
N94166	TRANSFORMADOR
W56407	CHAVE
K01359	CHAVE
A15167	CHAVE
W55662	CHAVE
Y10557	CHAVE
N08549	TRANSFORMADOR
T01951	CHAVE
T41619	CHAVE
T03950	CHAVE
T39858	CHAVE
T36210	CHAVE
T31783	CHAVE
T30723	TRANSFORMADOR
T10351	CHAVE
W60290	CHAVE

EQUIPAMENTO	TIPO DE EQUIPAMENTO
T39850	CHAVE
T41764	CHAVE
T07604	CHAVE
7048815264	CONSUMIDOR
T09555	TRANSFORMADOR
T41142	CHAVE
T39064	CHAVE
T12970	TRANSFORMADOR
7045482981	CONSUMIDOR
W67186	TRANSFORMADOR
K01567	CHAVE
W01716	CHAVE
T36145	TRANSFORMADOR
T44148	CHAVE
T02357	TRANSFORMADOR
T44351	CHAVE
Y09294	TRANSFORMADOR
T14597	CHAVE
7052959998	CONSUMIDOR
218827241	CONSUMIDOR
T09642	TRANSFORMADOR
A21081	TRANSFORMADOR
T29796	CHAVE
N31041	CHAVE
T31734	CHAVE
T29839	CHAVE
T49100	CHAVE
7015524345	CONSUMIDOR
T47404	TRANSFORMADOR
205737901	CONSUMIDOR
7029226959	CONSUMIDOR



EQUIPAMENTO	TIPO DE EQUIPAMENTO
W57972	TRANSFORMADOR
213807480	CONSUMIDOR
V02772	TRANSFORMADOR
7070761810	CONSUMIDOR
T39628	CHAVE
T16063	CHAVE
H35115	CHAVE
Y22977	CHAVE
J14436	TRANSFORMADOR
T11843	CHAVE
T09711	TRANSFORMADOR
7049122688	CONSUMIDOR
T32369	CHAVE
22684620	CONSUMIDOR
T03261	CHAVE
A76584	ALIMENTADOR
T39474	CHAVE
T07604	CHAVE
T02929	TRANSFORMADOR
H35021	CHAVE
T49186	CHAVE
T32542	CHAVE
T48810	CHAVE
T48876	CHAVE
7084168470	CONSUMIDOR
V11670	CHAVE
A14428	TRANSFORMADOR
A05239	CHAVE
N47894	CHAVE
T45709	CHAVE
22131311	CONSUMIDOR

EQUIPAMENTO	TIPO DE EQUIPAMENTO
7033727776	CONSUMIDOR
T30440	CHAVE
7068983465	CONSUMIDOR
N72535	TRANSFORMADOR
W74759	TRANSFORMADOR
7030621578	CONSUMIDOR
T32879	CHAVE
H33701	TRANSFORMADOR
V44806	CHAVE
T00792	TRANSFORMADOR
A15167	CHAVE
7061547309	CONSUMIDOR
T02571	CHAVE
G32599	TRANSFORMADOR
T02800	TRANSFORMADOR
7005662340	CONSUMIDOR
N12934	CHAVE
T02465	CHAVE
H91174	CHAVE
7005530088	CONSUMIDOR
W78241	CHAVE
T33232	TRANSFORMADOR
7052654585	CONSUMIDOR
N56662	CHAVE
J14039	TRANSFORMADOR
T39557	CHAVE
T44224	CHAVE
T38630	TRANSFORMADOR
K02173	CHAVE
T03752	CHAVE
7077518554	CONSUMIDOR

EQUIPAMENTO	TIPO DE EQUIPAMENTO
G35069	TRANSFORMADOR
7005741623	CONSUMIDOR
T43137	CHAVE
G10892	TRANSFORMADOR
N07487	TRANSFORMADOR
7040363496	CONSUMIDOR
T35491	CHAVE
T43340	CHAVE
7040686368	CONSUMIDOR
T04097	CHAVE
T02210	TRANSFORMADOR
T01120	CHAVE
7015669831	CONSUMIDOR
T42216	CHAVE
W63610	CHAVE
T02462	TRANSFORMADOR
7053758210	CONSUMIDOR
T34810	CHAVE
T03091	TRANSFORMADOR
T07180	CHAVE
T36256	CHAVE
T01139	TRANSFORMADOR
7001233925	CONSUMIDOR
T03077	TRANSFORMADOR
T13385	TRANSFORMADOR
K01144	CHAVE
T10955	CHAVE
T27253	TRANSFORMADOR
T37553	CHAVE
T46880	CHAVE
A15010	TRANSFORMADOR

EQUIPAMENTO	TIPO DE EQUIPAMENTO
N40364	TRANSFORMADOR
N15496	CHAVE
N54089	CHAVE
K00029	CHAVE
W06258	CHAVE
T35208	CHAVE
N44613	TRANSFORMADOR
T13085	CHAVE
K00186	CHAVE
T37679	CHAVE
7052372075	CONSUMIDOR
N00219	CHAVE
J15570	TRANSFORMADOR
T41787	ALIMENTADOR
7078779823	CONSUMIDOR
T40104	CHAVE
T41292	CHAVE
T07290	TRANSFORMADOR
S03568	CHAVE
T44437	TRANSFORMADOR
W66093	CHAVE
T36210	CHAVE
T10082	TRANSFORMADOR
W39885	TRANSFORMADOR
0	CHAVE
T13733	CHAVE
T38193	CHAVE
T14732	CHAVE
V00376	ALIMENTADOR
G34121	ALIMENTADOR
220165485	CONSUMIDOR

EQUIPAMENTO	TIPO DE EQUIPAMENTO
V42598	TRANSFORMADOR
V17506	TRANSFORMADOR
T40774	CHAVE
V02429	CHAVE
232643030	CONSUMIDOR
T48547	CHAVE
N56662	CHAVE
T03868	TRANSFORMADOR
212972568	CONSUMIDOR
7001233925	CONSUMIDOR
W68573	TRANSFORMADOR
G14976	CHAVE
T10093	TRANSFORMADOR
T39474	CHAVE
T15786	ALIMENTADOR
N03949	SUBESTACAO
N91098	CHAVE
G62496	ALIMENTADOR
N07459	CHAVE
T49156	CHAVE
T08211	CHAVE
N60877	ALIMENTADOR
A76586	ALIMENTADOR
N60881	ALIMENTADOR
7064861705	CONSUMIDOR
7009522268	CONSUMIDOR
J57336	CHAVE
T35614	TRANSFORMADOR
T04005	CHAVE
T13679	CHAVE
T02461	TRANSFORMADOR



EQUIPAMENTO	TIPO DE EQUIPAMENTO
7067753334	CONSUMIDOR
N75689	TRANSFORMADOR
T02406	TRANSFORMADOR
K01378	CHAVE
T29287	CHAVE
T43871	CHAVE
T04323	TRANSFORMADOR
T07799	CHAVE
7059560101	CONSUMIDOR
T46016	TRANSFORMADOR
W71955	CHAVE
T32879	CHAVE
T12508	CHAVE
W00545	CHAVE
7061111462	CONSUMIDOR
K07533	TRANSFORMADOR
T03878	TRANSFORMADOR
W75844	CHAVE
T40036	CHAVE
T01626	CHAVE
G18175	CHAVE
K02094	TRANSFORMADOR
T10602	CHAVE
T05886	TRANSFORMADOR
T29960	CHAVE
7070311768	CONSUMIDOR
A68705	TRANSFORMADOR
7072609780	CONSUMIDOR
W69511	CHAVE
T48506	CHAVE
J52580	CHAVE

EQUIPAMENTO	TIPO DE EQUIPAMENTO
7048629347	CONSUMIDOR
N51033	TRANSFORMADOR
7032295767	CONSUMIDOR
35737804	CONSUMIDOR
T02269	TRANSFORMADOR
T34481	TRANSFORMADOR
W36697	CHAVE
J51975	CHAVE
7085323860	CONSUMIDOR
7055732293	CONSUMIDOR
T29283	CHAVE
226607447	CONSUMIDOR
T48712	TRANSFORMADOR
K00385	CHAVE
T04344	TRANSFORMADOR
7053600888	CONSUMIDOR
7074231726	CONSUMIDOR
H33438	CHAVE
T25843	CHAVE
G65313	TRANSFORMADOR
W41155	CHAVE
H32886	CHAVE
T33230	CHAVE
K00926	TRANSFORMADOR
G31348	TRANSFORMADOR
7074822864	CONSUMIDOR
N12216	CHAVE
215273741	CONSUMIDOR
203544693	CONSUMIDOR
T45439	CHAVE
7074348704	CONSUMIDOR

EQUIPAMENTO	TIPO DE EQUIPAMENTO
7044432611	CONSUMIDOR
7067897859	CONSUMIDOR
223974546	CONSUMIDOR
W72267	CHAVE
K00059	CHAVE
217071046	CONSUMIDOR
35831541	CONSUMIDOR
NI3959	CHAVE
7067342210	CONSUMIDOR
T08819	TRANSFORMADOR
V06186	TRANSFORMADOR
7082845482	CONSUMIDOR
216105885	CONSUMIDOR
7033839728	CONSUMIDOR
219026790	CONSUMIDOR
7050847858	CONSUMIDOR
7071659288	CONSUMIDOR
G59870	CHAVE
T00730	TRANSFORMADOR
W75601	TRANSFORMADOR
T05097	TRANSFORMADOR
7046586420	CONSUMIDOR
7018589065	CONSUMIDOR
T01093	TRANSFORMADOR
W03399	CHAVE
7054916978	CONSUMIDOR
T34138	TRANSFORMADOR
T03043	TRANSFORMADOR
T48877	TRANSFORMADOR
H53104	CHAVE
G55579	CHAVE

EQUIPAMENTO	TIPO DE EQUIPAMENTO
T25655	ALIMENTADOR
N32436	TRANSFORMADOR
T31558	CHAVE
T29612	CHAVE
7080297143	CONSUMIDOR
W41508	CHAVE
7063366484	CONSUMIDOR
H31775	TRANSFORMADOR
T46096	CHAVE
H81997	TRANSFORMADOR
T36416	TRANSFORMADOR
K13580	CHAVE
7046096600	CONSUMIDOR
T31817	CHAVE
T45311	CHAVE
218381006	CONSUMIDOR
7050091079	CONSUMIDOR
7078458385	CONSUMIDOR
N19208	CHAVE
W52867	TRANSFORMADOR
T15787	ALIMENTADOR
7014867869	CONSUMIDOR
29897573	CONSUMIDOR
T02357	TRANSFORMADOR
N07459	CHAVE
7026387536	CONSUMIDOR
32198635	CONSUMIDOR
7070394051	CONSUMIDOR
N94114	CHAVE
J14808	CHAVE
T48689	CHAVE

EQUIPAMENTO	TIPO DE EQUIPAMENTO
W69847	CHAVE
V15536	TRANSFORMADOR
7049958310	CONSUMIDOR
G35150	CHAVE
7036907511	CONSUMIDOR
205326570	CONSUMIDOR
T10914	CHAVE
T29958	TRANSFORMADOR
7042083989	CONSUMIDOR
T33319	CHAVE
Y07983	CHAVE
N14786	TRANSFORMADOR
W69828	CHAVE
T48997	TRANSFORMADOR
T14915	TRANSFORMADOR
T37553	CHAVE
A00240	CHAVE
J15548	TRANSFORMADOR
7020271285	CONSUMIDOR
7080643343	CONSUMIDOR
W60919	CHAVE
H33004	TRANSFORMADOR
T29849	TRANSFORMADOR
T25147	CHAVE
N42799	TRANSFORMADOR
7024822855	CONSUMIDOR
V40316	CHAVE
T09158	CHAVE
T48543	TRANSFORMADOR
W72267	CHAVE
V43197	CHAVE



EQUIPAMENTO	TIPO DE EQUIPAMENTO
7063422309	CONSUMIDOR
T03557	CHAVE
T48458	CHAVE
7036244318	CONSUMIDOR
7051760160	CONSUMIDOR
0	CHAVE
T48190	CHAVE
J58404	TRANSFORMADOR
W01561	CHAVE
7057735753	CONSUMIDOR
N45359	TRANSFORMADOR
T07451	CHAVE
V01493	CHAVE
T06229	CHAVE
T36648	CHAVE
I5130423	CONSUMIDOR
T31558	CHAVE
K07473	TRANSFORMADOR
T25655	ALIMENTADOR
7044762980	CONSUMIDOR
7004447004	CONSUMIDOR
209496470	CONSUMIDOR
T03976	CHAVE
T34815	CHAVE
G21076	CHAVE
T10077	TRANSFORMADOR
227197218	CONSUMIDOR
G41750	TRANSFORMADOR
7078866602	CONSUMIDOR
T10026	CHAVE
T03259	TRANSFORMADOR

EQUIPAMENTO	TIPO DE EQUIPAMENTO
W57549	CHAVE
7074892544	CONSUMIDOR
7074539984	CONSUMIDOR
W05944	CHAVE
T43506	CHAVE
7067094462	CONSUMIDOR
7056165643	CONSUMIDOR
T09980	CHAVE
S01825	TRANSFORMADOR
N88499	CHAVE
226160957	CONSUMIDOR
7040782529	CONSUMIDOR
G56946	TRANSFORMADOR
N77678	CHAVE
7081176528	CONSUMIDOR
T07075	TRANSFORMADOR
V22425	TRANSFORMADOR
7006775106	CONSUMIDOR
T28055	TRANSFORMADOR
7083497321	CONSUMIDOR
G77746	TRANSFORMADOR
7079665031	CONSUMIDOR
G27002	CHAVE
7077647559	CONSUMIDOR
T15079	CHAVE
T13936	CHAVE
G60298	TRANSFORMADOR
A19710	CHAVE
7041538478	CONSUMIDOR
T09038	CHAVE
7004372233	CONSUMIDOR

EQUIPAMENTO	TIPO DE EQUIPAMENTO
T00730	TRANSFORMADOR
T34547	ALIMENTADOR
7045705840	CONSUMIDOR
W78144	TRANSFORMADOR
N83611	TRANSFORMADOR
25815211	CONSUMIDOR
W52851	CHAVE
A06175	TRANSFORMADOR
7079797795	CONSUMIDOR
N12561	TRANSFORMADOR
T44059	CHAVE
203849516	CONSUMIDOR
W72254	CHAVE
204231494	CONSUMIDOR
W45902	TRANSFORMADOR
G10880	TRANSFORMADOR
7074175362	CONSUMIDOR
7074686804	CONSUMIDOR
T05499	TRANSFORMADOR
G31575	CHAVE
7041941396	CONSUMIDOR
J15980	TRANSFORMADOR
T05879	TRANSFORMADOR
7006455853	CONSUMIDOR
7062149609	CONSUMIDOR
N33575	CHAVE
T02954	TRANSFORMADOR
T35331	TRANSFORMADOR
T25968	CHAVE
7046275092	CONSUMIDOR
G44101	TRANSFORMADOR

EQUIPAMENTO	TIPO DE EQUIPAMENTO
T13489	CHAVE
V06502	CHAVE
7021946979	CONSUMIDOR
N90468	TRANSFORMADOR
N03266	TRANSFORMADOR
T03975	CHAVE
7025595496	CONSUMIDOR
T12374	CHAVE
T36035	CHAVE
7085200717	CONSUMIDOR
T44001	CHAVE
T48547	CHAVE
7022310261	CONSUMIDOR
T25922	CHAVE
T02321	TRANSFORMADOR
W64036	CHAVE
V13321	CHAVE
G24789	CHAVE
A60690	CHAVE
7074634545	CONSUMIDOR
A03592	CHAVE
7048629347	CONSUMIDOR
7047012656	CONSUMIDOR
H73431	CHAVE
A19710	CHAVE
7073465197	CONSUMIDOR
217645131	CONSUMIDOR
7082463350	CONSUMIDOR
A97180	TRANSFORMADOR
7077470276	CONSUMIDOR
N53004	CHAVE

EQUIPAMENTO	TIPO DE EQUIPAMENTO
K01297	CHAVE
V39060	CHAVE
N06913	CHAVE
7046862354	CONSUMIDOR
A31213	CHAVE
7027622792	CONSUMIDOR
A05254	TRANSFORMADOR
N03577	CHAVE
N84794	CHAVE
7086494820	CONSUMIDOR
T00730	TRANSFORMADOR
A22610	CHAVE
T38206	TRANSFORMADOR
7025390290	CONSUMIDOR
200056418	CONSUMIDOR
T01706	CHAVE
7006455853	CONSUMIDOR
7076851810	CONSUMIDOR
W06582	CHAVE
T09477	CHAVE
230730300	CONSUMIDOR
T00911	CHAVE
7018504795	CONSUMIDOR
N89799	TRANSFORMADOR
T08845	TRANSFORMADOR
7079889010	CONSUMIDOR
15599359	CONSUMIDOR
A00154	CHAVE
7064645204	CONSUMIDOR
G31520	TRANSFORMADOR
T27732	TRANSFORMADOR



EQUIPAMENTO	TIPO DE EQUIPAMENTO
211553448	CONSUMIDOR
H44597	TRANSFORMADOR
A04654	CHAVE
228951200	CONSUMIDOR
Y09561	CHAVE
T25294	ALIMENTADOR
7077396122	CONSUMIDOR
7058862422	CONSUMIDOR
7045769156	CONSUMIDOR
K01100	TRANSFORMADOR
G00431	TRANSFORMADOR
N53993	CHAVE
A13123	TRANSFORMADOR
7006455853	CONSUMIDOR
H35544	CHAVE
K07514	CHAVE
7071268866	CONSUMIDOR
W08459	TRANSFORMADOR
N93376	CHAVE
A19710	CHAVE
N10713	TRANSFORMADOR
Y16962	CHAVE
7076155539	CONSUMIDOR
T04208	CHAVE
A20164	TRANSFORMADOR
7085020069	CONSUMIDOR
23073099	CONSUMIDOR
35916237	CONSUMIDOR
H34300	TRANSFORMADOR
7047521054	CONSUMIDOR
7003959044	CONSUMIDOR

EQUIPAMENTO	TIPO DE EQUIPAMENTO
S02133	CHAVE
A09152	TRANSFORMADOR
Y09128	CHAVE
A47506	CHAVE
G37639	TRANSFORMADOR
T43353	TRANSFORMADOR
J51180	CHAVE
N14859	CHAVE
T09975	TRANSFORMADOR
7074209950	CONSUMIDOR
7034108158	CONSUMIDOR
N11197	CHAVE
7076080350	CONSUMIDOR
A41161	CHAVE
A68171	TRANSFORMADOR
7075906174	CONSUMIDOR
T14688	CHAVE
T44701	CHAVE
Y25451	CHAVE
T38567	TRANSFORMADOR
N92814	CHAVE
K00550	ALIMENTADOR
A98311	CHAVE
A07058	CHAVE
N57947	CHAVE
A97316	CHAVE
N90761	TRANSFORMADOR
232551976	CONSUMIDOR
T48334	CHAVE
7086026761	CONSUMIDOR
A13123	TRANSFORMADOR

EQUIPAMENTO	TIPO DE EQUIPAMENTO
7058126831	CONSUMIDOR
7044488960	CONSUMIDOR
T10152	CHAVE
V35453	TRANSFORMADOR
T04109	CHAVE
T00083	TRANSFORMADOR
T38212	CHAVE
W46475	CHAVE
W77177	CHAVE
K00347	CHAVE
V09339	CHAVE
A00548	TRANSFORMADOR
W78287	SUBESTACAO
N92120	TRANSFORMADOR
7071576714	CONSUMIDOR
W49465	CHAVE
7049865826	CONSUMIDOR
T04109	CHAVE
G49850	CHAVE
7048636912	CONSUMIDOR
7086673791	CONSUMIDOR
7069895977	CONSUMIDOR
T38529	CHAVE
T27838	TRANSFORMADOR
V00506	CHAVE
N60174	CHAVE
7013608606	CONSUMIDOR
15224460	CONSUMIDOR
T46295	CHAVE
7073168273	CONSUMIDOR
7058577477	CONSUMIDOR

EQUIPAMENTO	TIPO DE EQUIPAMENTO
T09926	CHAVE
G62496	ALIMENTADOR
T30935	CHAVE
7012002097	CONSUMIDOR
T31013	CHAVE
T02481	CHAVE
T49004	ALIMENTADOR
T11232	CHAVE
K00668	TRANSFORMADOR
T38567	TRANSFORMADOR
T15781	ALIMENTADOR
T31333	CHAVE
T07827	TRANSFORMADOR
W57035	CHAVE
205043322	CONSUMIDOR
7069119829	CONSUMIDOR
G08602	CHAVE
T28167	TRANSFORMADOR
A23417	CHAVE
7061677040	CONSUMIDOR
7068500545	CONSUMIDOR
7061965577	CONSUMIDOR
T09516	CHAVE
7061707047	CONSUMIDOR
W56985	CHAVE
A72496	CHAVE
T14885	CHAVE
7006663030	CONSUMIDOR
W47761	TRANSFORMADOR
G17824	TRANSFORMADOR
W65751	CHAVE

EQUIPAMENTO	TIPO DE EQUIPAMENTO
A03492	CHAVE
N11197	CHAVE
T01243	CHAVE
N81072	CHAVE
7072070202	CONSUMIDOR
J13415	TRANSFORMADOR
A22614	CHAVE
7076973150	CONSUMIDOR
T49139	ALIMENTADOR
H32843	CHAVE
T13997	TRANSFORMADOR
T03908	CHAVE
7070335284	CONSUMIDOR
T13101	TRANSFORMADOR
W77417	CHAVE
T02728	TRANSFORMADOR
7026949399	CONSUMIDOR
31655650	CONSUMIDOR
35507965	CONSUMIDOR
T28548	TRANSFORMADOR
T25790	CHAVE
N34876	CHAVE
V09604	CHAVE
7083834824	CONSUMIDOR
T02676	TRANSFORMADOR
T10630	TRANSFORMADOR
G45461	CHAVE
T03707	CHAVE
7079215150	CONSUMIDOR
7080728004	CONSUMIDOR
T49118	CHAVE



EQUIPAMENTO	TIPO DE EQUIPAMENTO
206302127	CONSUMIDOR
A03666	TRANSFORMADOR
T14885	CHAVE
7077939860	CONSUMIDOR
K00985	CHAVE
G18090	CHAVE
W03330	CHAVE
218364446	CONSUMIDOR
T46561	CHAVE
T41142	CHAVE
T25947	CHAVE
T16644	ALIMENTADOR
T11714	CHAVE
D01389	CHAVE
7033083186	CONSUMIDOR
T29582	CHAVE
N34859	CHAVE
V08514	TRANSFORMADOR
W56985	CHAVE
T44965	CHAVE
7067571325	CONSUMIDOR
T42863	CHAVE
V00342	ALIMENTADOR
N92814	CHAVE
T44013	CHAVE
227505885	CONSUMIDOR
K01848	CHAVE
7015854019	CONSUMIDOR
V02502	CHAVE
T09984	CHAVE
W10669	TRANSFORMADOR

EQUIPAMENTO	TIPO DE EQUIPAMENTO
T13856	CHAVE
I3916861	CONSUMIDOR
T14870	TRANSFORMADOR
T13902	TRANSFORMADOR
K13812	CHAVE
T13489	CHAVE
7052027696	CONSUMIDOR
7020221288	CONSUMIDOR
T11661	TRANSFORMADOR
T01353	CHAVE
T31334	TRANSFORMADOR
G35031	CHAVE
T09783	CHAVE
7080642282	CONSUMIDOR
223839681	CONSUMIDOR
7058485521	CONSUMIDOR
N86970	CHAVE
T13101	TRANSFORMADOR
V05177	CHAVE
N47661	CHAVE
Y11540	TRANSFORMADOR
W74031	CHAVE
7061506289	CONSUMIDOR
T12439	TRANSFORMADOR
7058170849	CONSUMIDOR
7046776431	CONSUMIDOR
7084261780	CONSUMIDOR
V25272	ALIMENTADOR
T39853	CHAVE
7060316400	CONSUMIDOR
V18123	CHAVE

EQUIPAMENTO	TIPO DE EQUIPAMENTO
W40086	TRANSFORMADOR
J15622	CHAVE
T41739	CHAVE
T10032	CHAVE
7069815256	CONSUMIDOR
N42130	CHAVE
T27882	CHAVE
T35616	TRANSFORMADOR
K00489	TRANSFORMADOR
7078582493	CONSUMIDOR
230548870	CONSUMIDOR
T08754	CHAVE
7076716140	CONSUMIDOR
T07038	TRANSFORMADOR
J15986	TRANSFORMADOR
H40858	TRANSFORMADOR
V02454	CHAVE
T28556	TRANSFORMADOR
J23316	TRANSFORMADOR
T10602	CHAVE
T45253	CHAVE
W77129	CHAVE
A20273	CHAVE
T48757	TRANSFORMADOR
Y06667	CHAVE
7025789975	CONSUMIDOR
7086110320	CONSUMIDOR
35825576	CONSUMIDOR
T04086	CHAVE
W78054	TRANSFORMADOR
35259309	CONSUMIDOR

EQUIPAMENTO	TIPO DE EQUIPAMENTO
7020221288	CONSUMIDOR
31500516	CONSUMIDOR
T03932	CHAVE
T82281	TRANSFORMADOR
A98813	TRANSFORMADOR
7002110630	CONSUMIDOR
T02257	CHAVE
7051680256	CONSUMIDOR
225559210	CONSUMIDOR
232813369	CONSUMIDOR
T09419	CHAVE
T01712	TRANSFORMADOR
7085005396	CONSUMIDOR
T10198	CHAVE
T44351	CHAVE
H40858	TRANSFORMADOR
T04385	TRANSFORMADOR
19253830	CONSUMIDOR
S05654	CHAVE
7034126172	CONSUMIDOR
T37092	CHAVE
W77177	CHAVE
A02862	TRANSFORMADOR
T07038	TRANSFORMADOR
G62161	TRANSFORMADOR
N00260	CHAVE
N52913	CHAVE
N61488	TRANSFORMADOR
T15642	CHAVE
T07451	CHAVE
T38301	CHAVE

EQUIPAMENTO	TIPO DE EQUIPAMENTO
7074593946	CONSUMIDOR
K00985	CHAVE
207979414	CONSUMIDOR
7034343629	CONSUMIDOR
N10844	CHAVE
T16621	ALIMENTADOR
7068501061	CONSUMIDOR
T37478	TRANSFORMADOR
A10462	CHAVE
A76586	ALIMENTADOR
7018687113	CONSUMIDOR
N08876	TRANSFORMADOR
T06646	TRANSFORMADOR
T13159	TRANSFORMADOR
7040825082	CONSUMIDOR
T13876	CHAVE
W75925	CHAVE
H35018	CHAVE
0	CHAVE
H35511	CHAVE
J15762	TRANSFORMADOR
A72445	CHAVE
W53440	CHAVE
7057156621	CONSUMIDOR
227686421	CONSUMIDOR
T13733	CHAVE
Y20066	CHAVE
7062677192	CONSUMIDOR
W61461	CHAVE
7076716140	CONSUMIDOR
A98005	CHAVE

EQUIPAMENTO	TIPO DE EQUIPAMENTO
7011777133	CONSUMIDOR
T32883	TRANSFORMADOR
N43607	CHAVE
K00643	CHAVE
A78381	CHAVE
N09473	TRANSFORMADOR
T40766	TRANSFORMADOR
TII260	CHAVE
V00343	ALIMENTADOR
7083054225	CONSUMIDOR
7038449723	CONSUMIDOR
N01879	CHAVE
6589324	CONSUMIDOR
7057526453	CONSUMIDOR
N56488	TRANSFORMADOR
A98531	TRANSFORMADOR
H33415	CHAVE
0	CHAVE
7015898865	CONSUMIDOR
7013469088	CONSUMIDOR
K01845	TRANSFORMADOR
7004805911	CONSUMIDOR
7045943725	CONSUMIDOR
A14618	TRANSFORMADOR
T82281	TRANSFORMADOR
S00314	CHAVE
W09334	CHAVE
A18488	TRANSFORMADOR
7075997501	CONSUMIDOR
A46206	TRANSFORMADOR
G60296	CHAVE



EQUIPAMENTO	TIPO DE EQUIPAMENTO
S09762	CHAVE
I0545447	CONSUMIDOR
T01200	TRANSFORMADOR
7041032787	CONSUMIDOR
N80091	TRANSFORMADOR
K01875	CHAVE
K00523	ALIMENTADOR
K07523	TRANSFORMADOR
K01848	CHAVE
N81342	CHAVE
H36397	CHAVE
T14676	CHAVE
T00443	TRANSFORMADOR
230364125	CONSUMIDOR
T25843	CHAVE
V06193	TRANSFORMADOR
W65537	CHAVE
T32542	CHAVE
W75829	CHAVE
T29010	CHAVE
T09654	CHAVE
7085750881	CONSUMIDOR
W84405	CHAVE
N43591	CHAVE
T49118	CHAVE
T25293	ALIMENTADOR
N81050	CHAVE
V15847	CHAVE
V09604	CHAVE
T15337	CHAVE
T10860	CHAVE

EQUIPAMENTO	TIPO DE EQUIPAMENTO
W76385	CHAVE
A12966	CHAVE
T07811	CHAVE
7052955208	CONSUMIDOR
G62387	CHAVE
N75309	CHAVE
N11710	CHAVE
N03979	CHAVE
N43585	TRANSFORMADOR
2188333	CONSUMIDOR
N03949	SUBESTACAO
T36039	CHAVE
T25655	ALIMENTADOR
212522376	CONSUMIDOR
T15679	TRANSFORMADOR
202362850	CONSUMIDOR
T10663	CHAVE
A31297	CHAVE
7060183273	CONSUMIDOR
7004599815	CONSUMIDOR
T10682	TRANSFORMADOR
W42543	CHAVE
T15222	CHAVE
T16505	TRANSFORMADOR
T15780	ALIMENTADOR
7067173320	CONSUMIDOR
7082000288	CONSUMIDOR
N15431	CHAVE
W86665	CHAVE
T44393	TRANSFORMADOR
W78212	CHAVE

EQUIPAMENTO	TIPO DE EQUIPAMENTO
7073481575	CONSUMIDOR
230512833	CONSUMIDOR
C01249	ALIMENTADOR
T47860	CHAVE
T10714	CHAVE
G47805	TRANSFORMADOR
14157018	CONSUMIDOR
7004179476	CONSUMIDOR
T36000	CHAVE
T43068	CHAVE
N75763	CHAVE
7060608363	CONSUMIDOR
7009029162	CONSUMIDOR
T35069	TRANSFORMADOR
G25005	CHAVE
T48458	CHAVE
G16782	TRANSFORMADOR
S01172	CHAVE
7043464900	CONSUMIDOR
W44042	CHAVE
7024309970	CONSUMIDOR
K00585	TRANSFORMADOR
7046621063	CONSUMIDOR
T04176	CHAVE
N60915	CHAVE
206425822	CONSUMIDOR
K01632	CHAVE
T36276	CHAVE
W76385	CHAVE
T04569	CHAVE
7048879050	CONSUMIDOR

EQUIPAMENTO	TIPO DE EQUIPAMENTO
T09826	CHAVE
G44021	TRANSFORMADOR
N11311	TRANSFORMADOR
T43064	CHAVE
T43027	CHAVE
A18787	CHAVE
A13990	CHAVE
W67795	CHAVE
N84409	TRANSFORMADOR
G65427	CHAVE
7060819305	CONSUMIDOR
V13495	CHAVE
7067174032	CONSUMIDOR
7081528297	CONSUMIDOR
7045113943	CONSUMIDOR
208006967	CONSUMIDOR
A10829	CHAVE
G22205	TRANSFORMADOR
T49429	CHAVE
7040273594	CONSUMIDOR
T09654	CHAVE
A10697	CHAVE
N85827	CHAVE
T17187	TRANSFORMADOR
A10648	CHAVE
20011360	CONSUMIDOR
W88349	TRANSFORMADOR
T48458	CHAVE
J13420	TRANSFORMADOR
226341714	CONSUMIDOR
T25922	CHAVE

<b>EQUIPAMENTO</b>	<b>TIPO DE EQUIPAMENTO</b>
7001613132	CONSUMIDOR
T11696	CHAVE
T16635	ALIMENTADOR
G24907	CHAVE
G49869	CHAVE
K00311	TRANSFORMADOR
7076080350	CONSUMIDOR
Y10681	CHAVE
7070938698	CONSUMIDOR
T32542	CHAVE

### Anexo III

Diagrama unifilar dos alimentadores totalmente afetados:

ABA-01X1

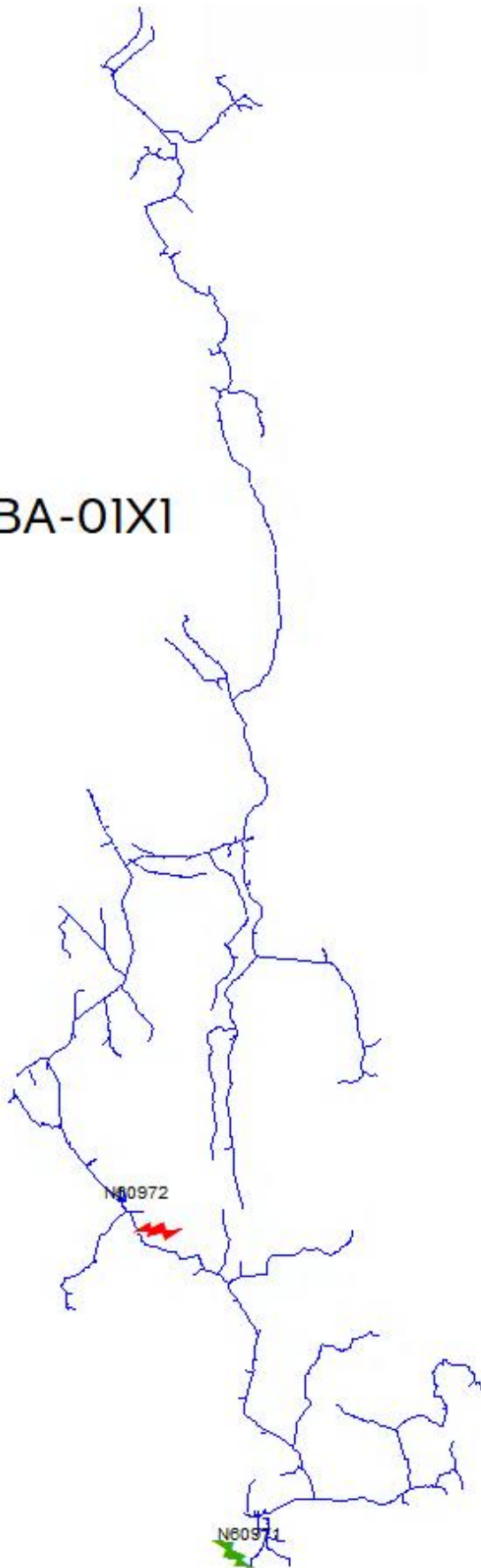



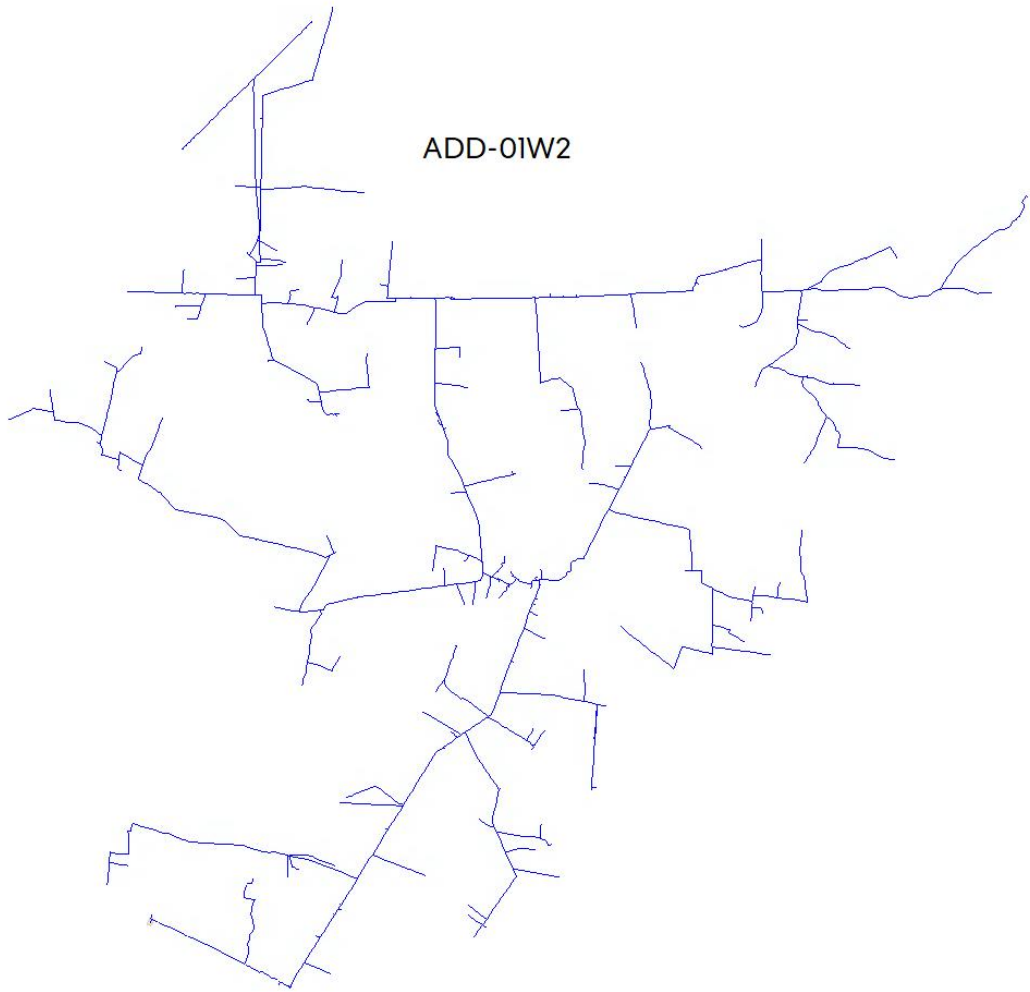

ADR-01Y2

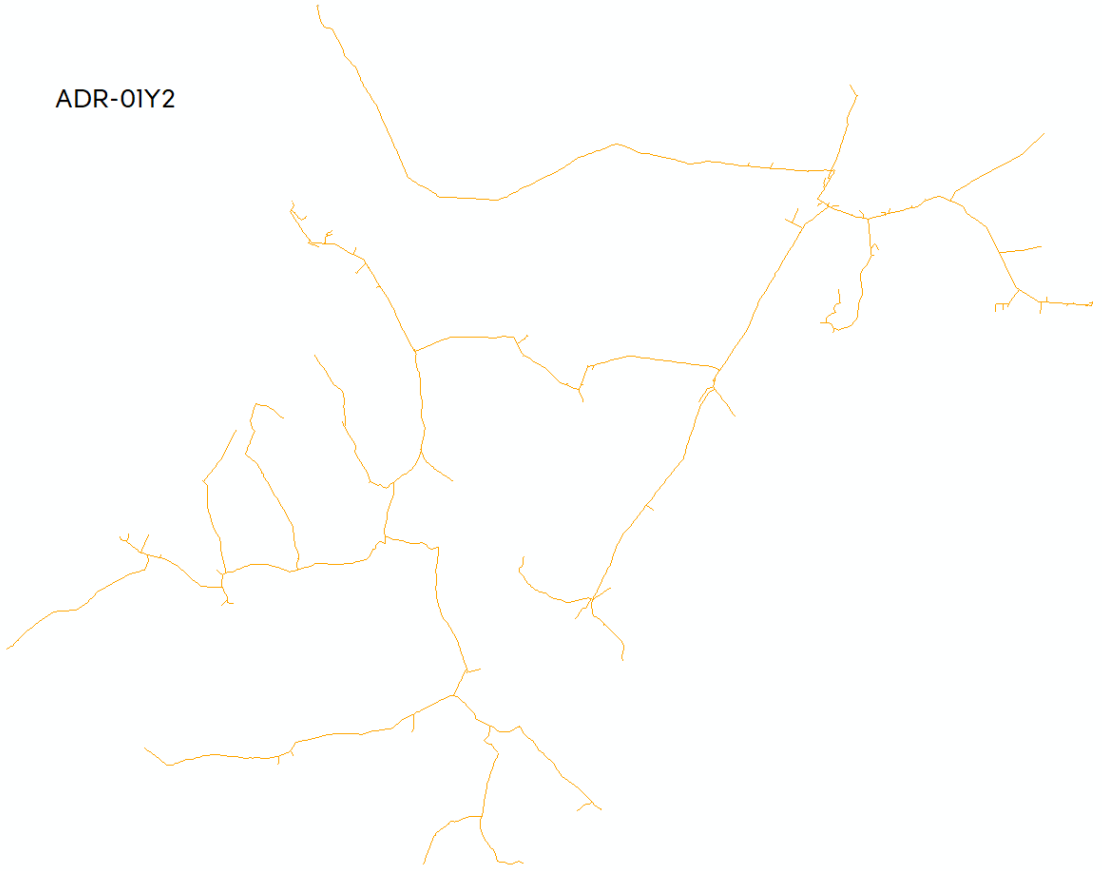

AGC-01N1



AGC-01N2

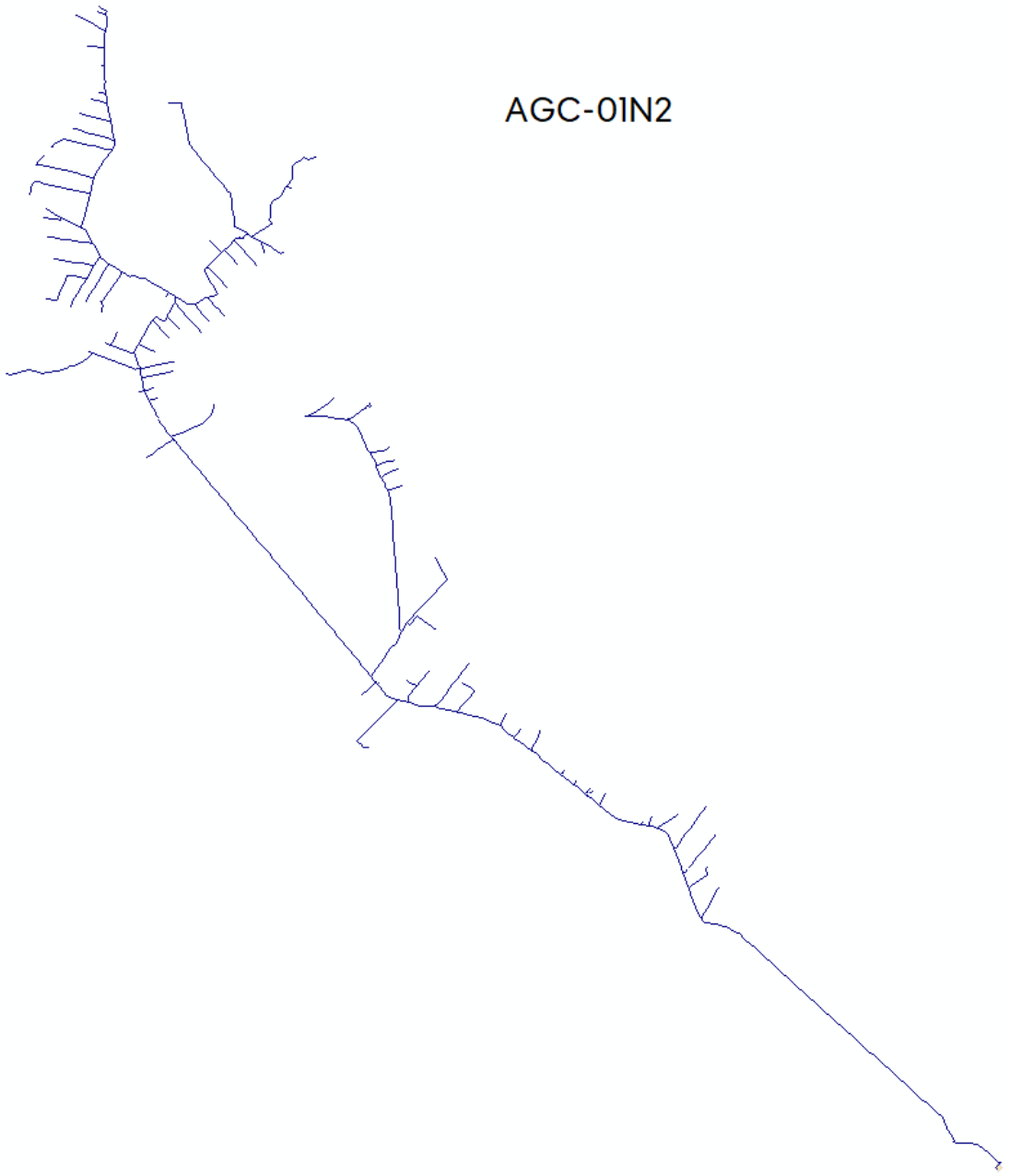



AGE-01M3

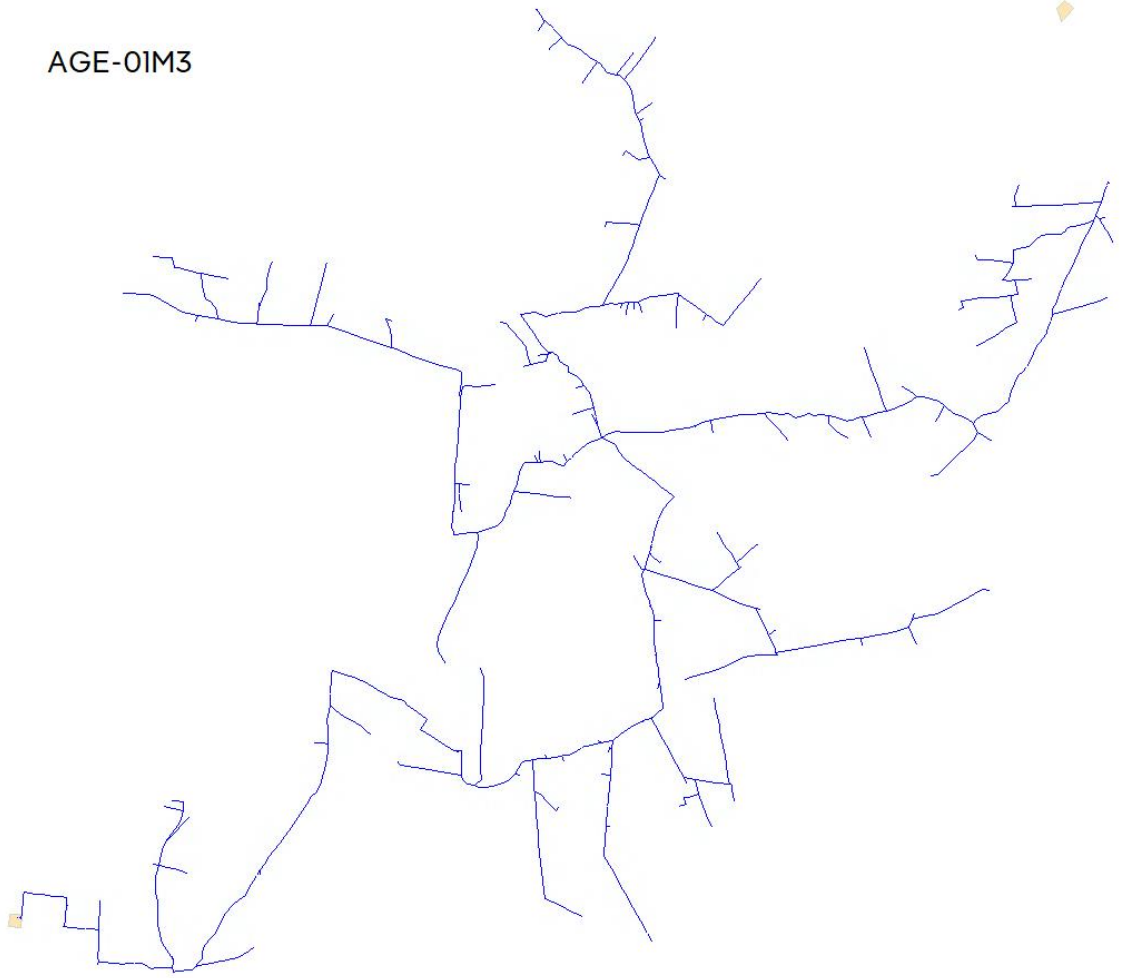

AGS-01Z7



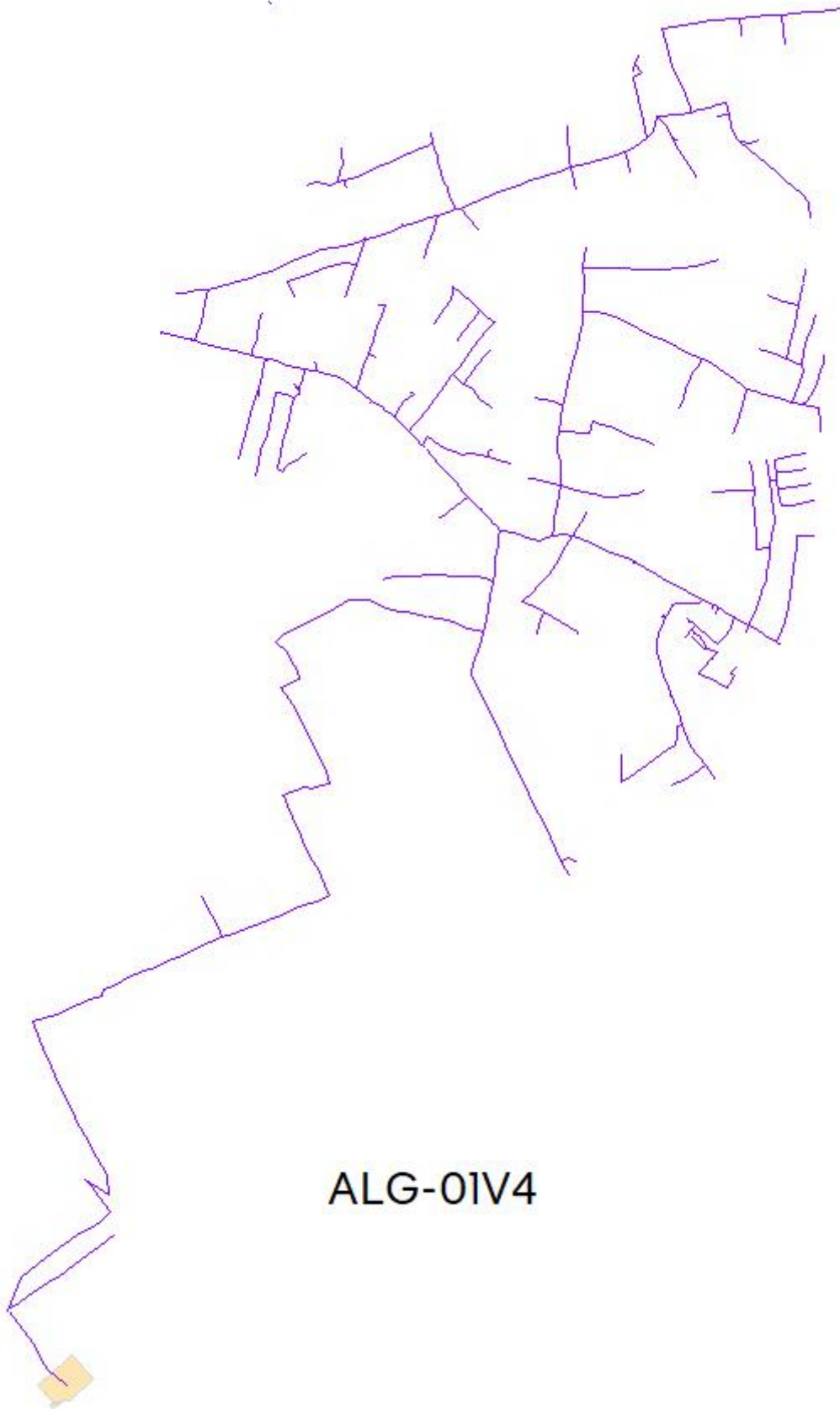



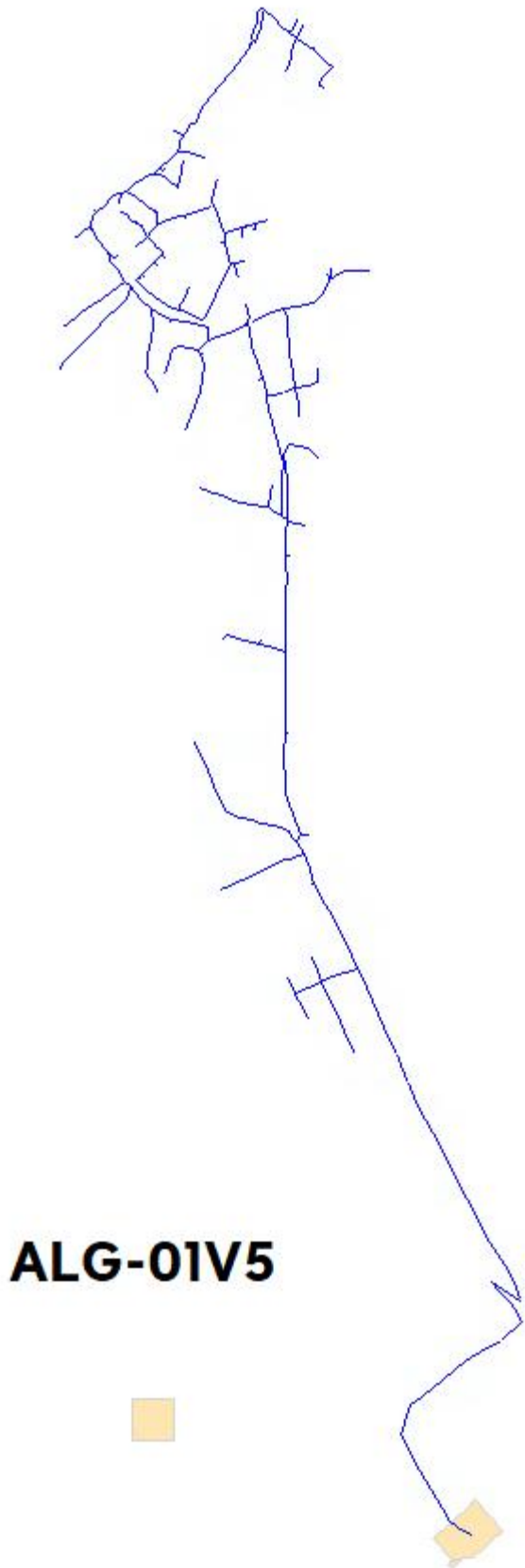

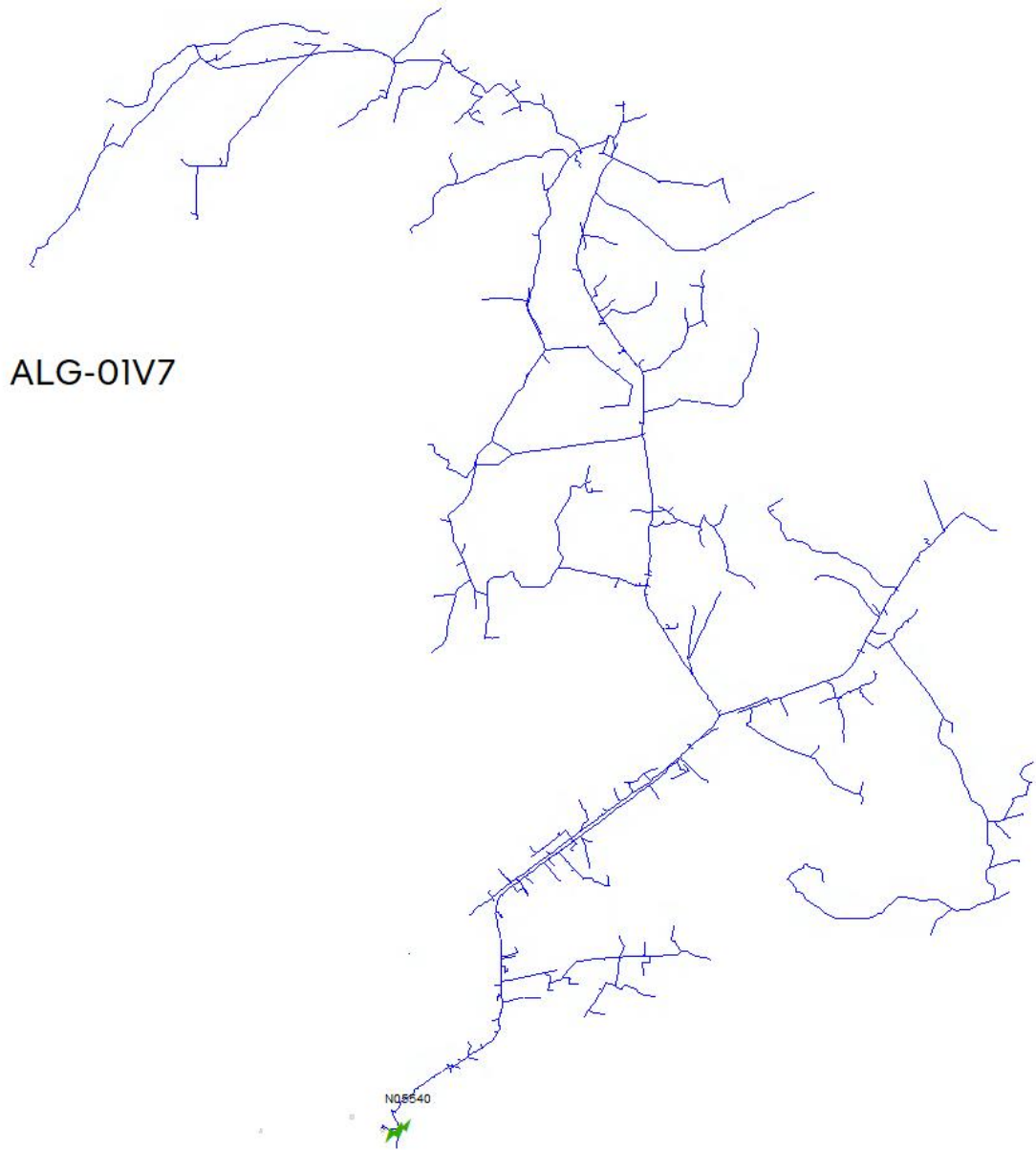

# AMG-01M1

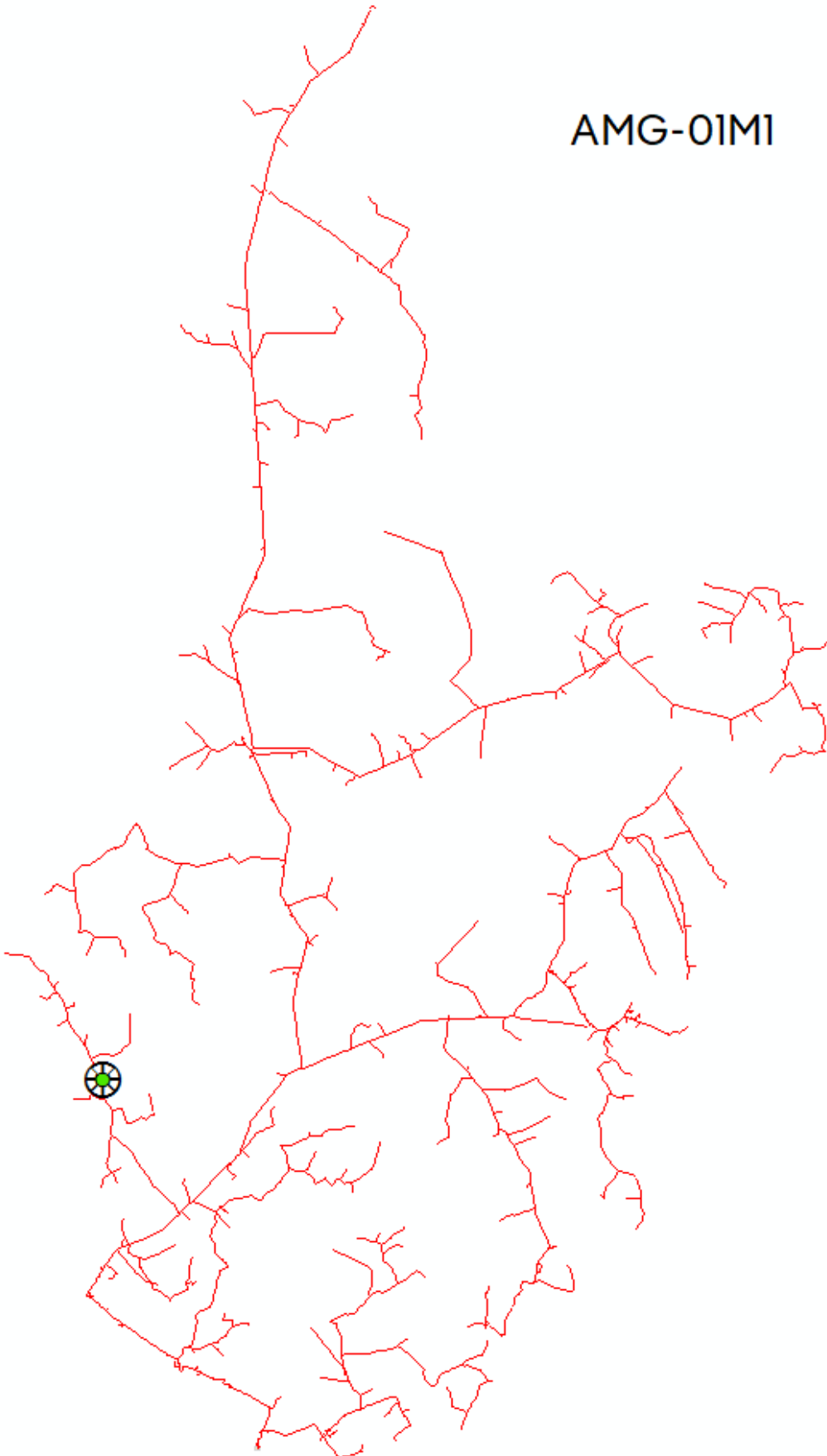

**AMG-01M5**

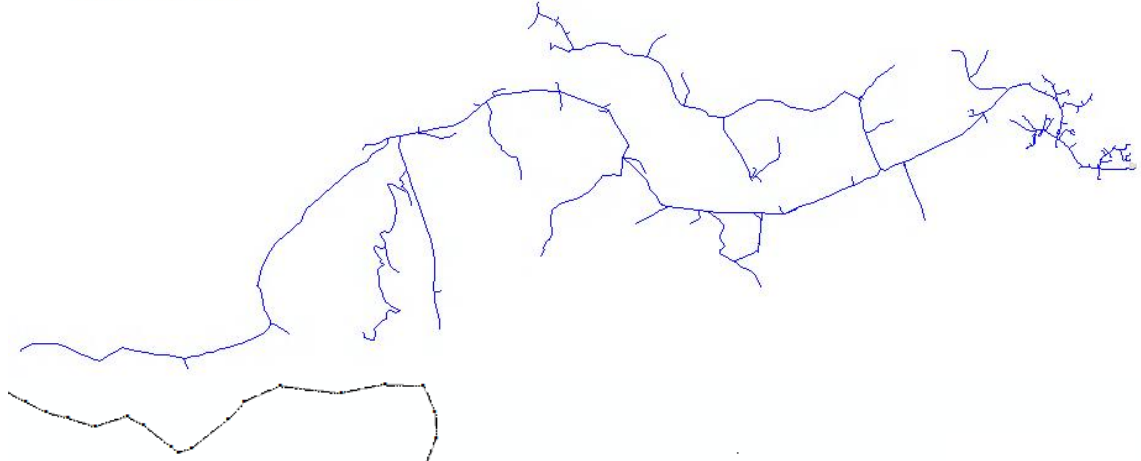

**AML-01S2**

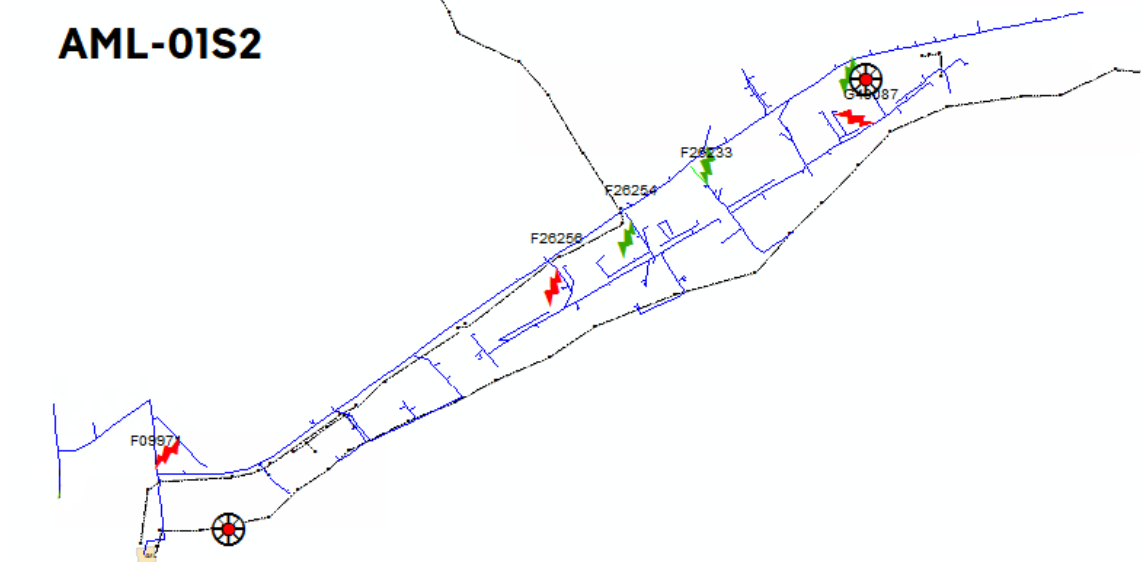



AML-01X5





# AMR-01C3

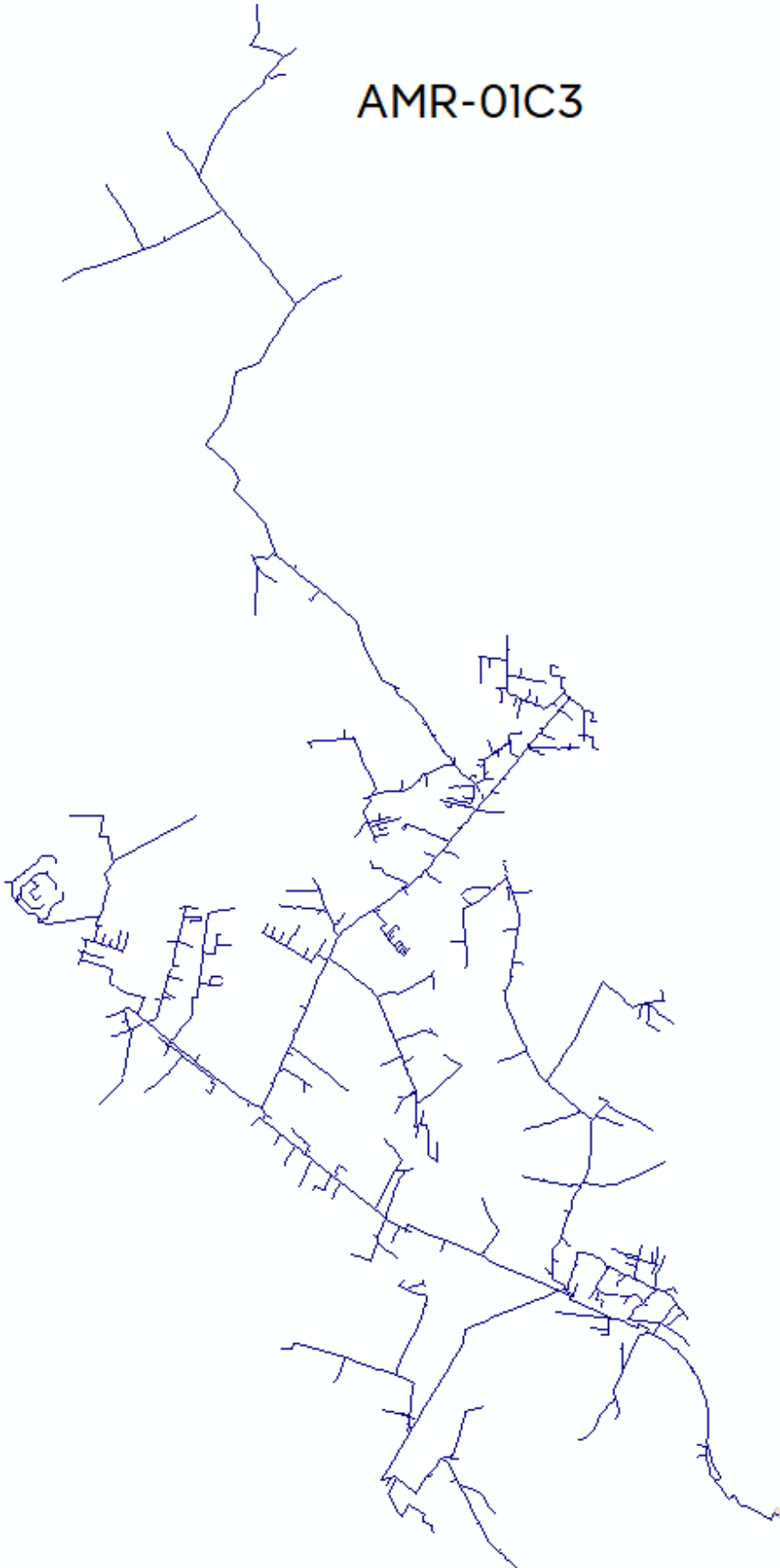

ANA-01N2



ANC-09X2

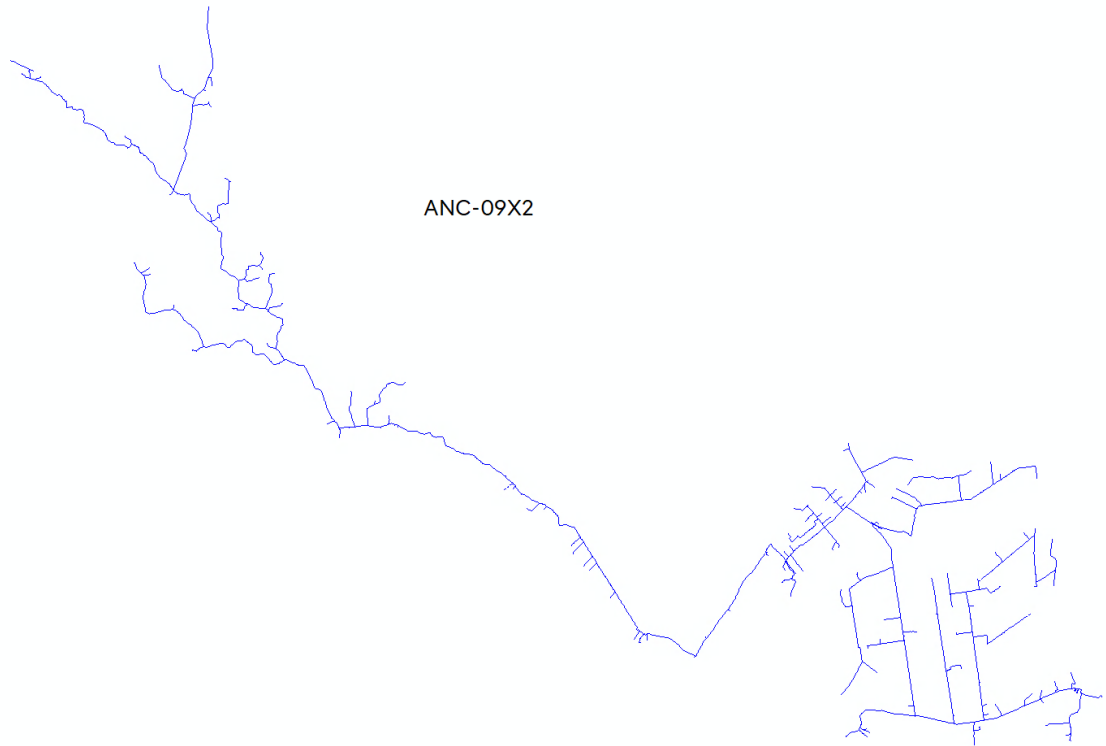

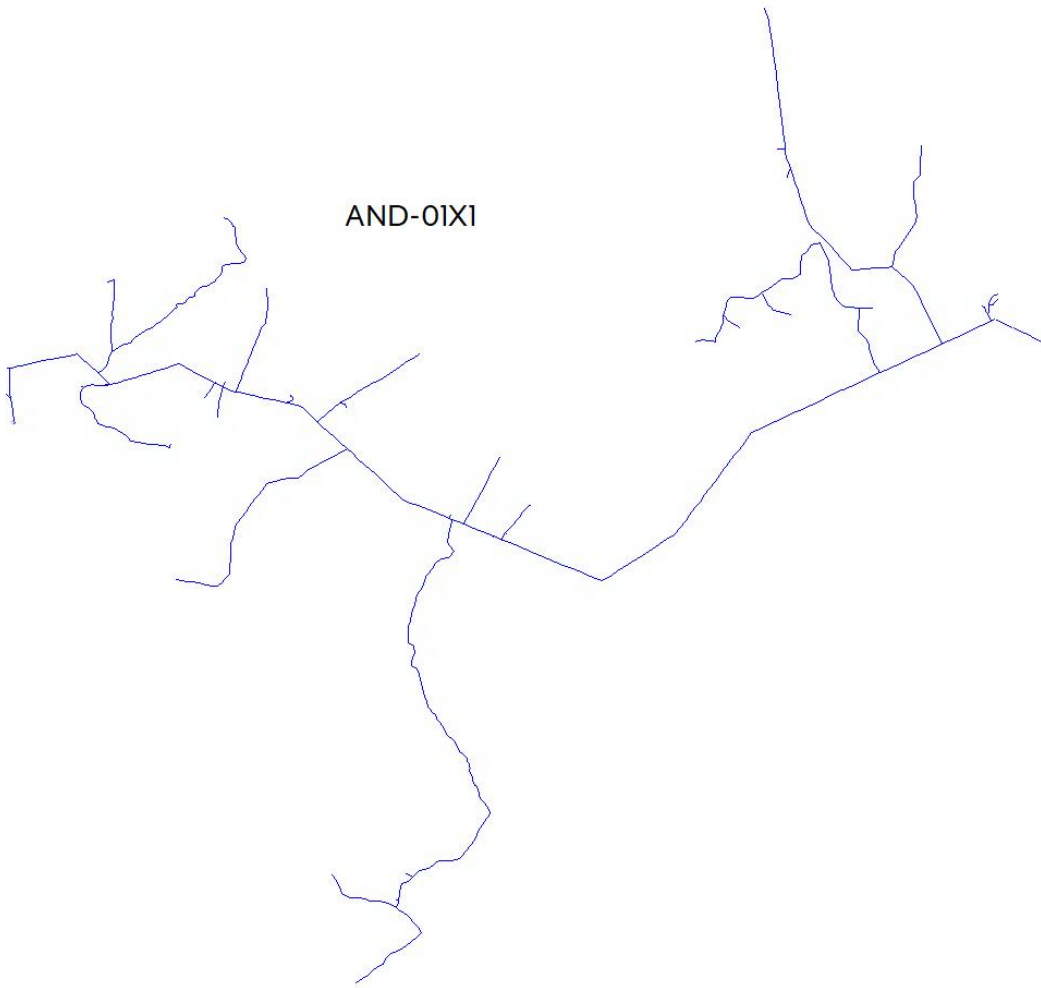

AND-01X2



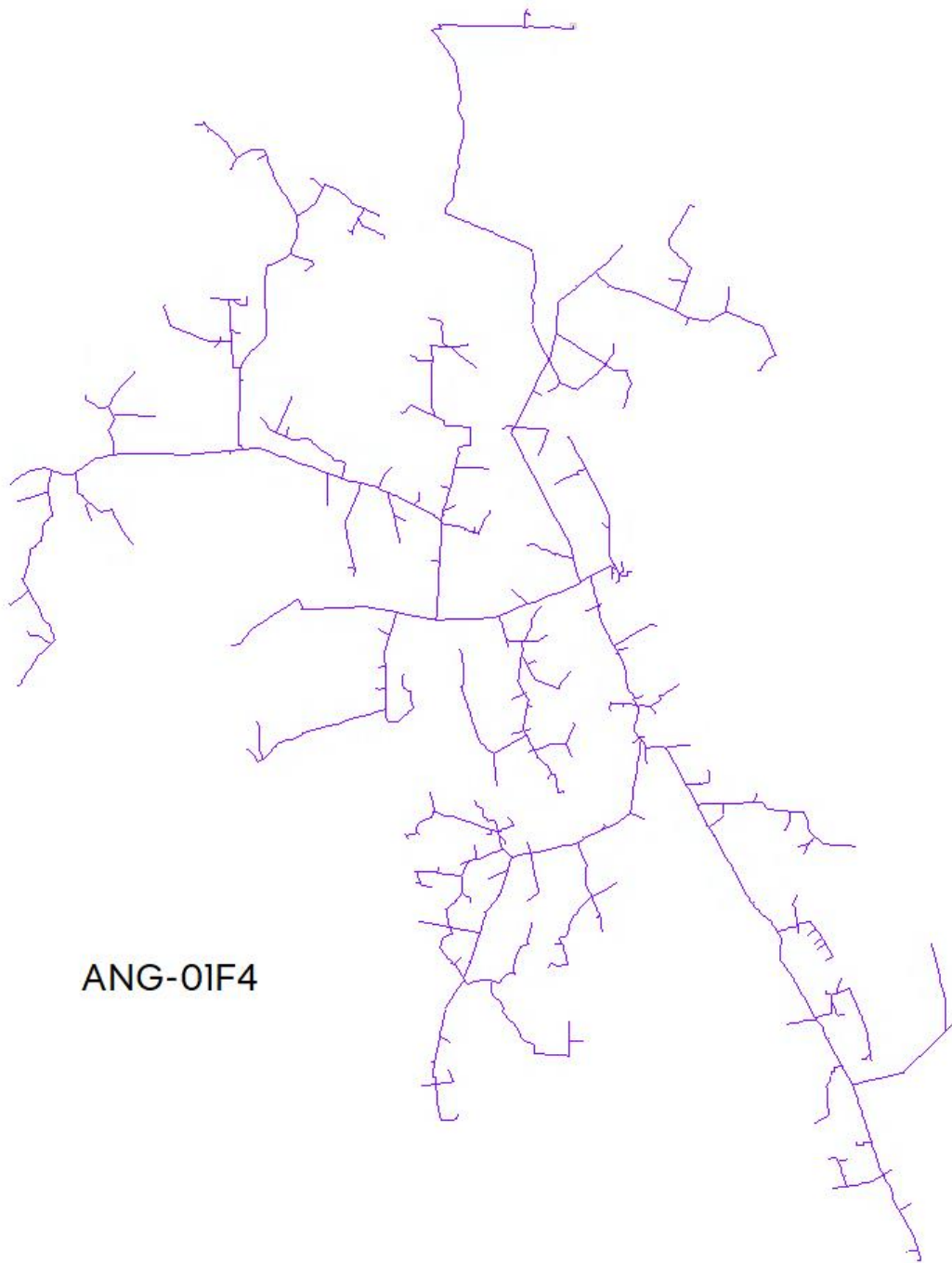

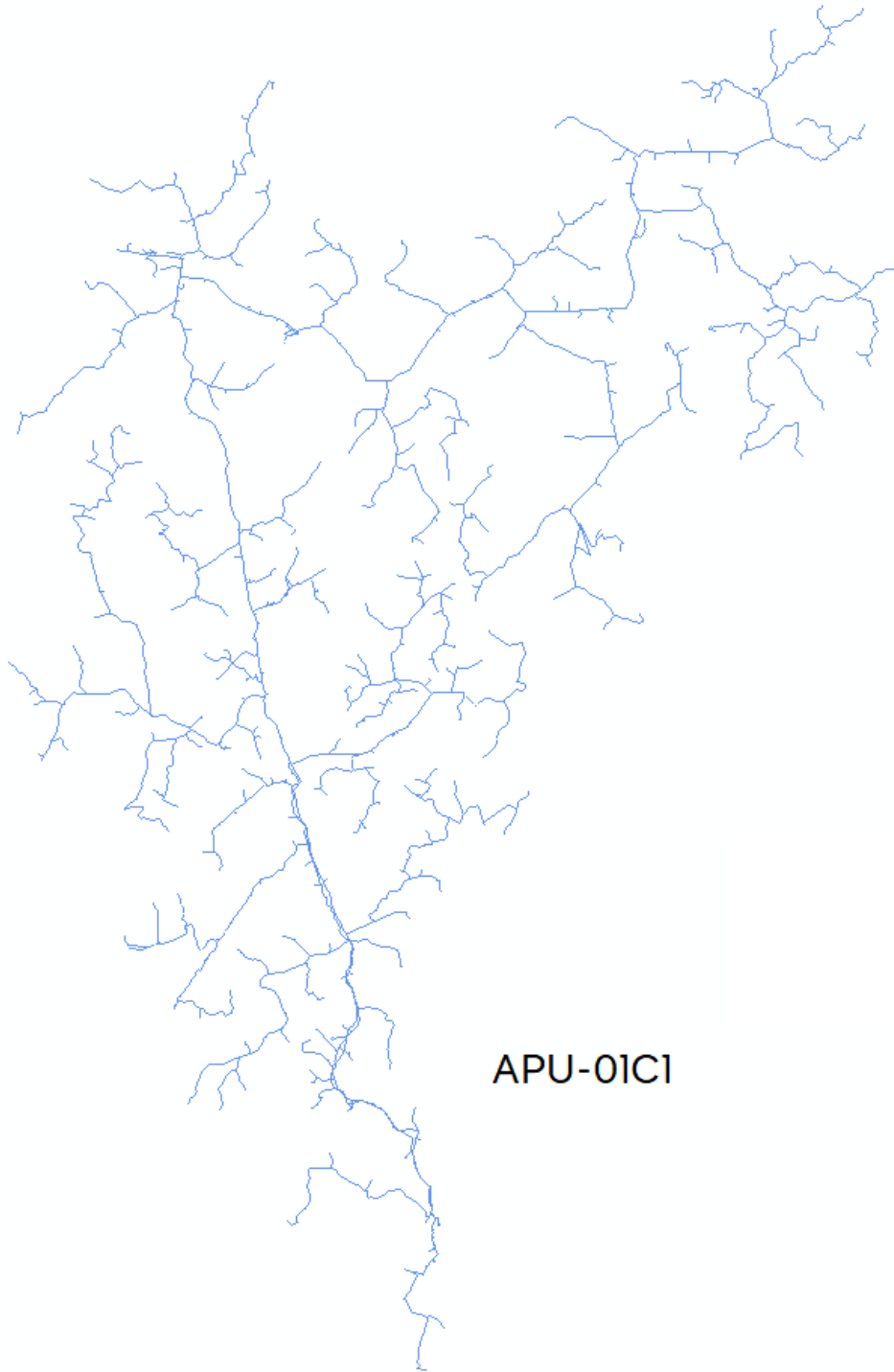



**APU-01C3**

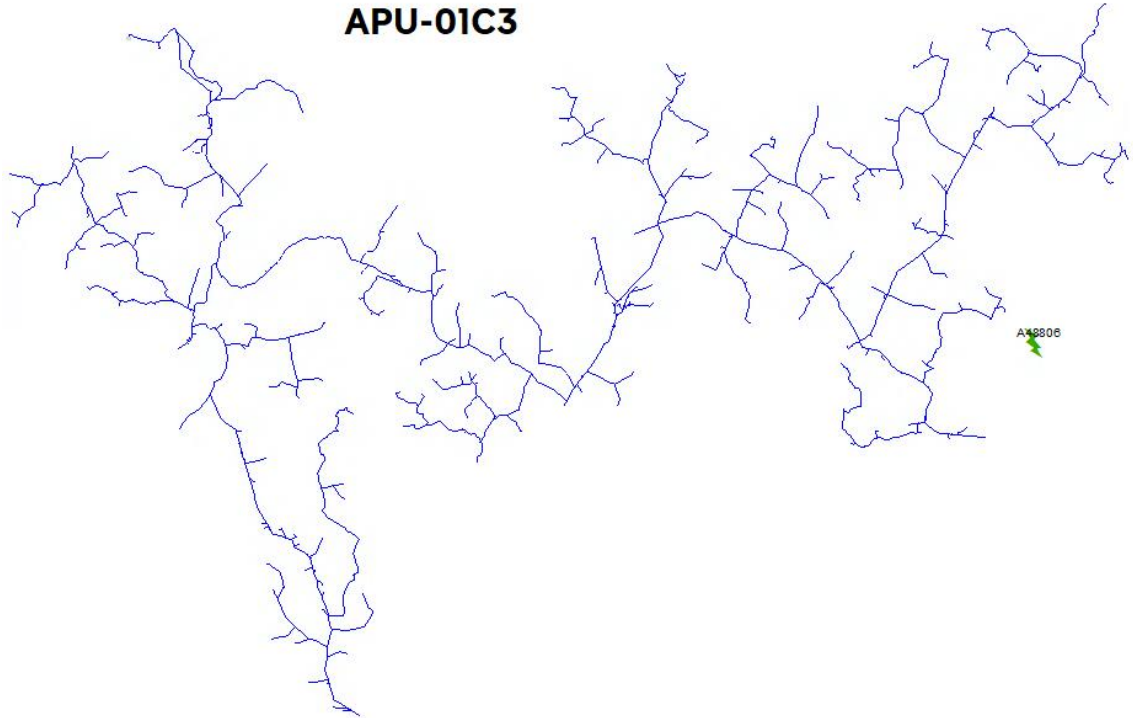

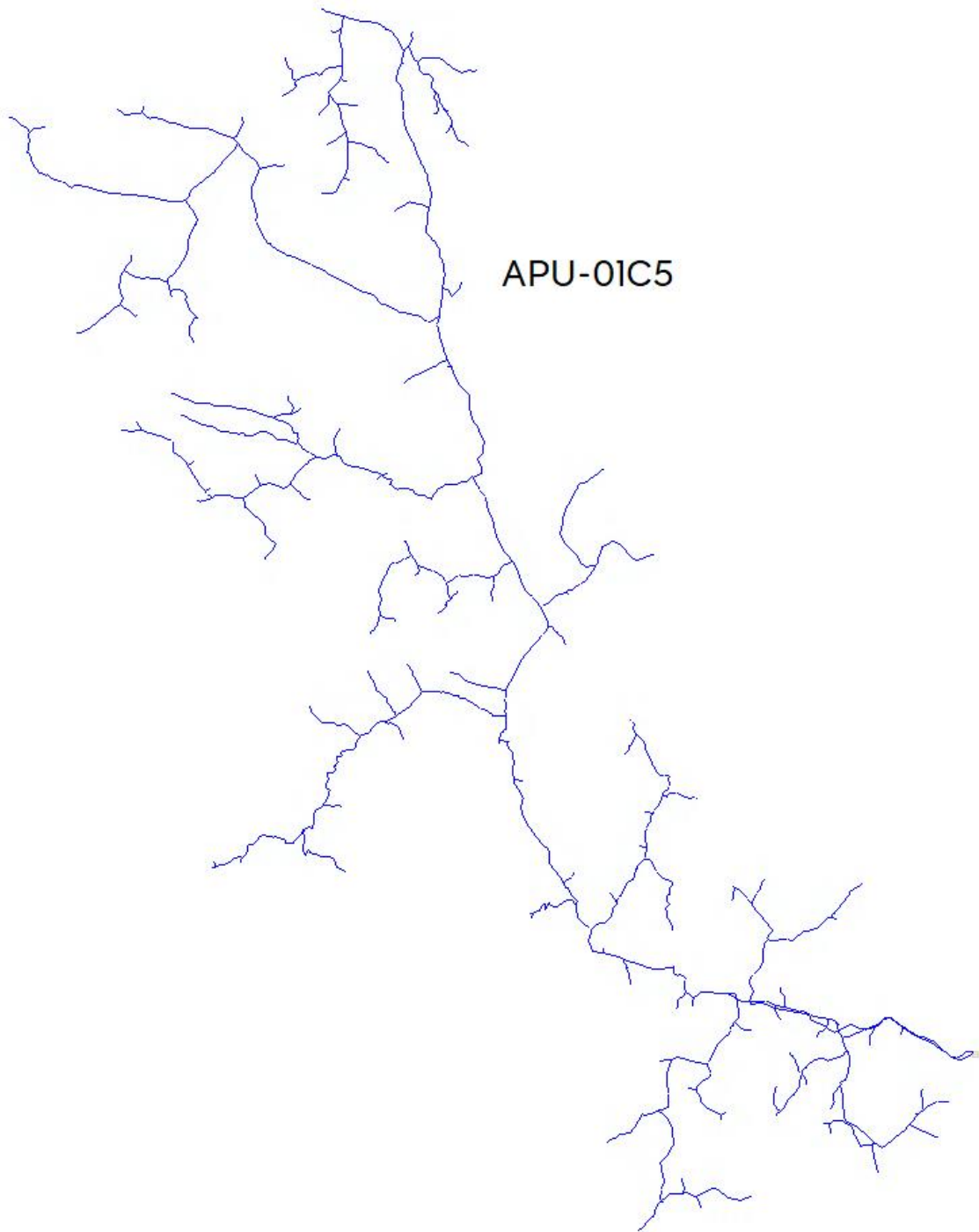

ARA-01X1

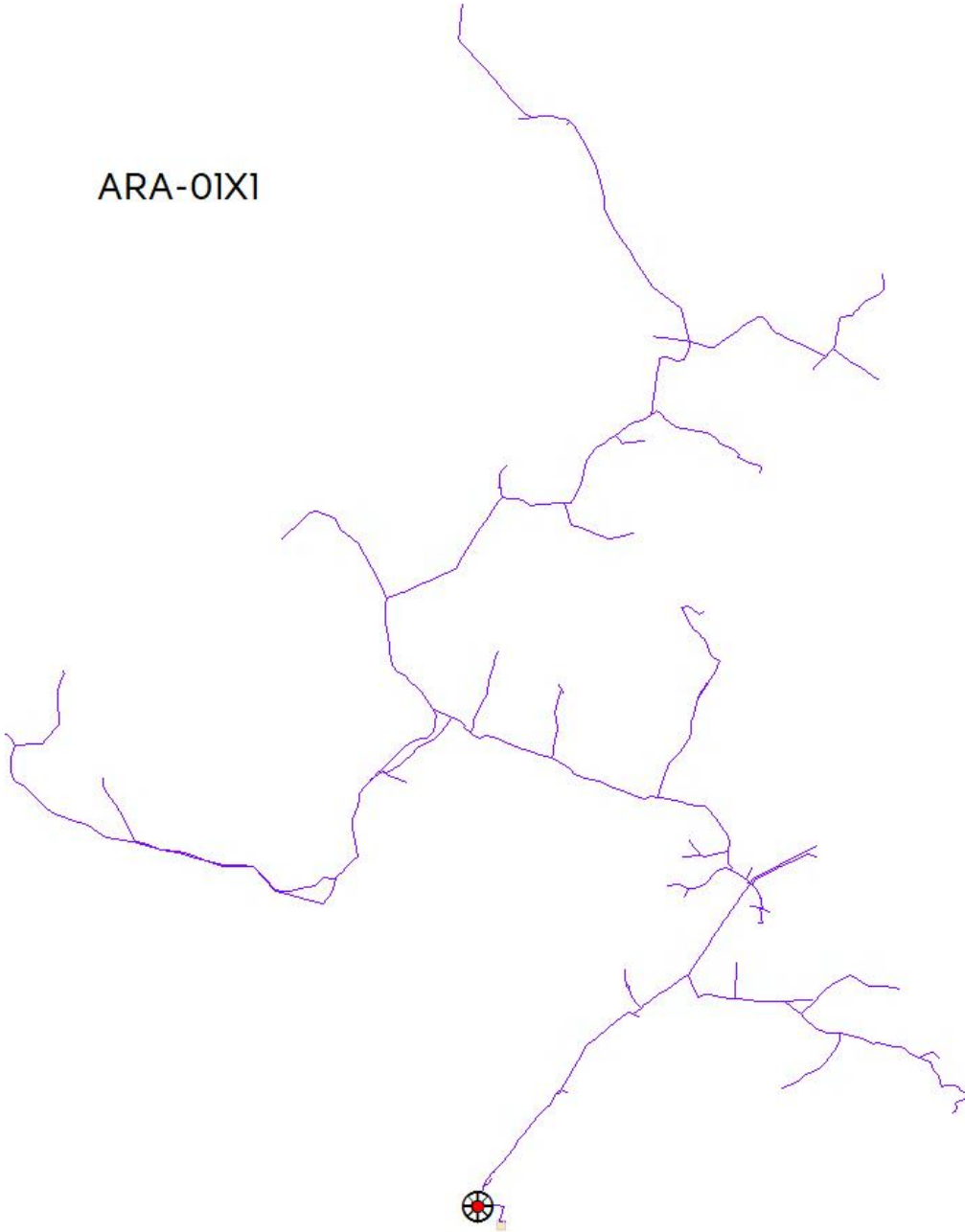

ARA-01X3

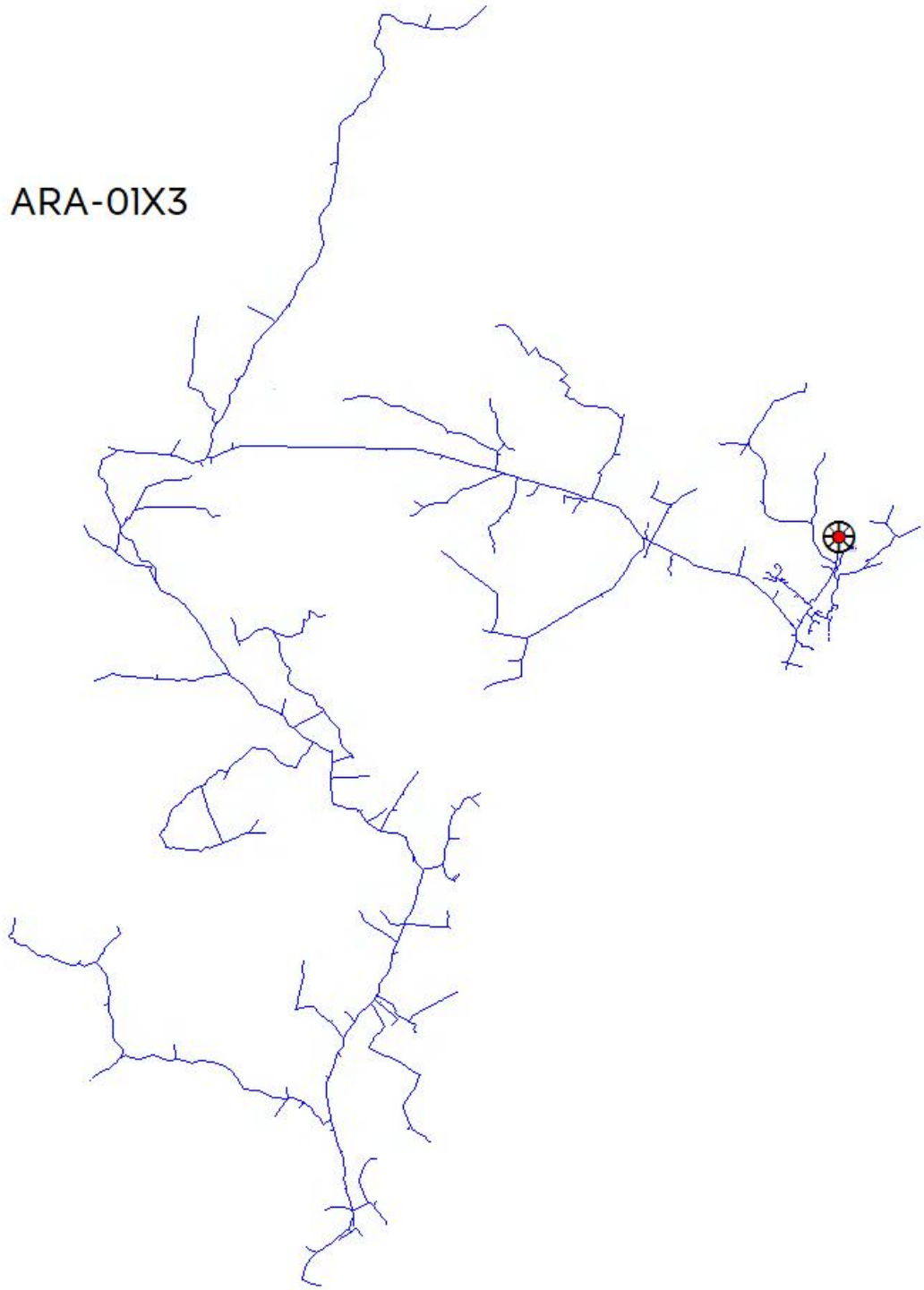

ARL-01Z1



ARL-01Z2

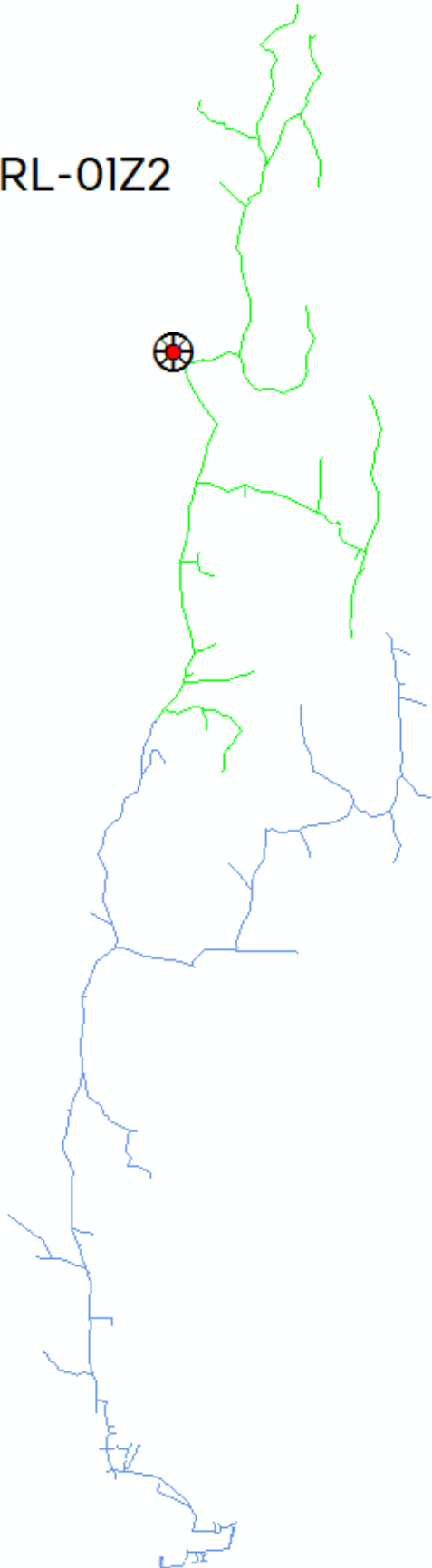



ARL-01Z3

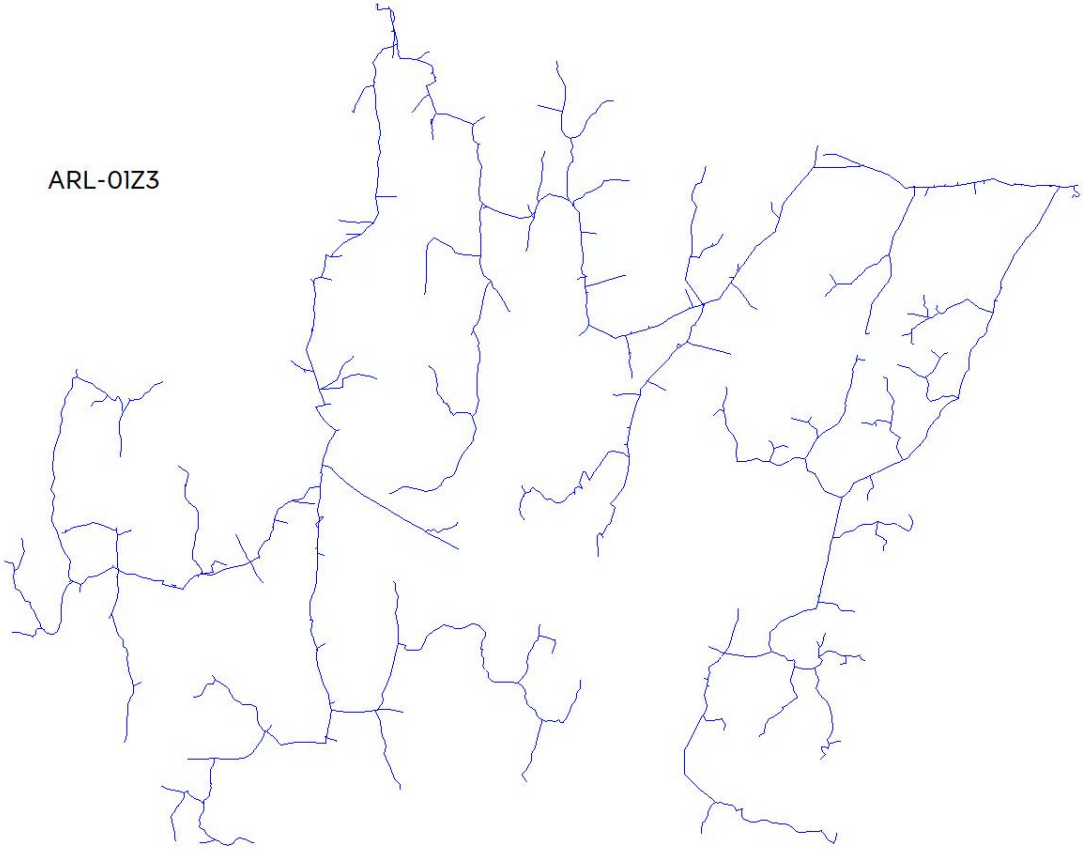

# AVD-01V1

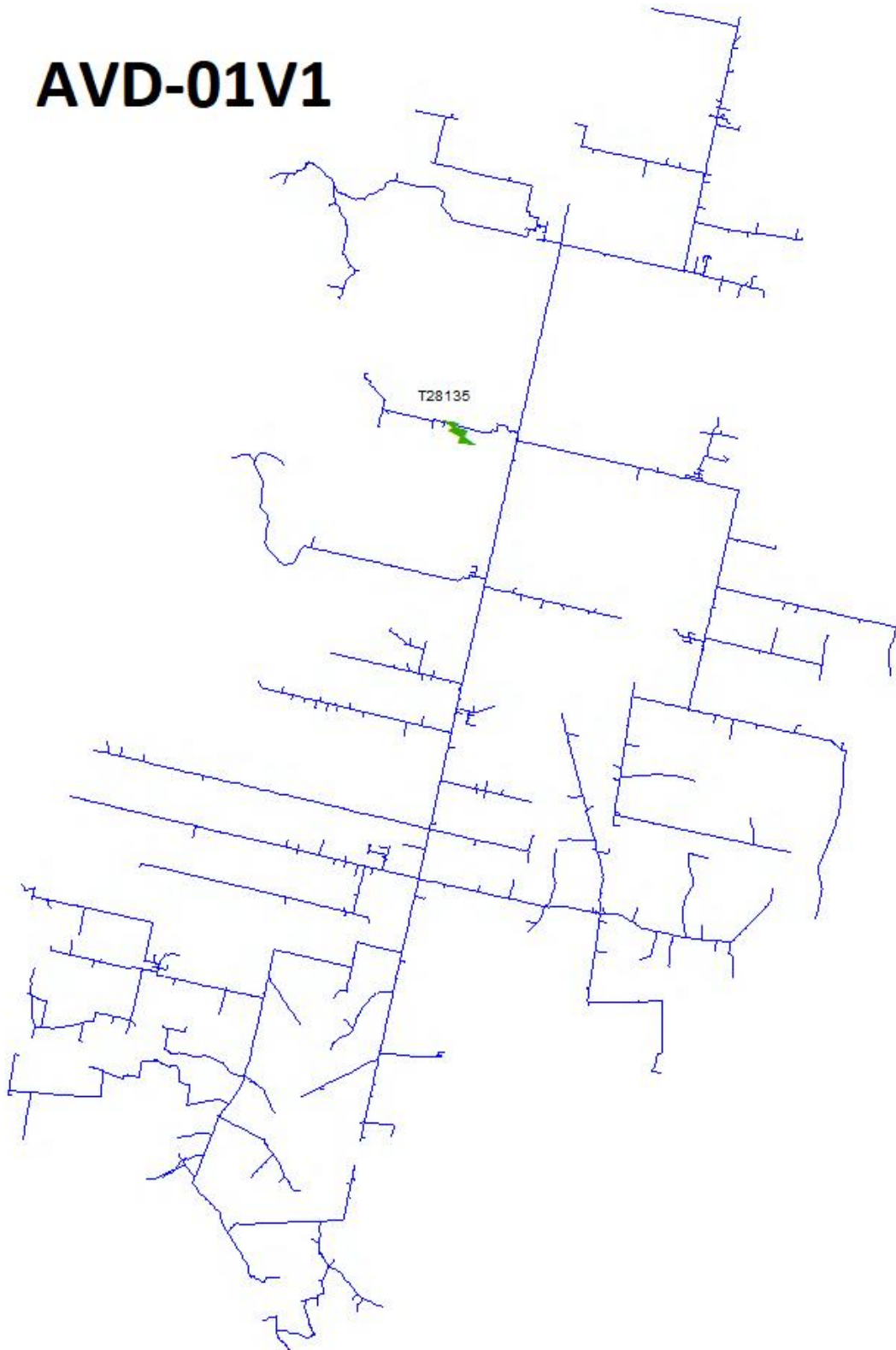

BDC-01Y1

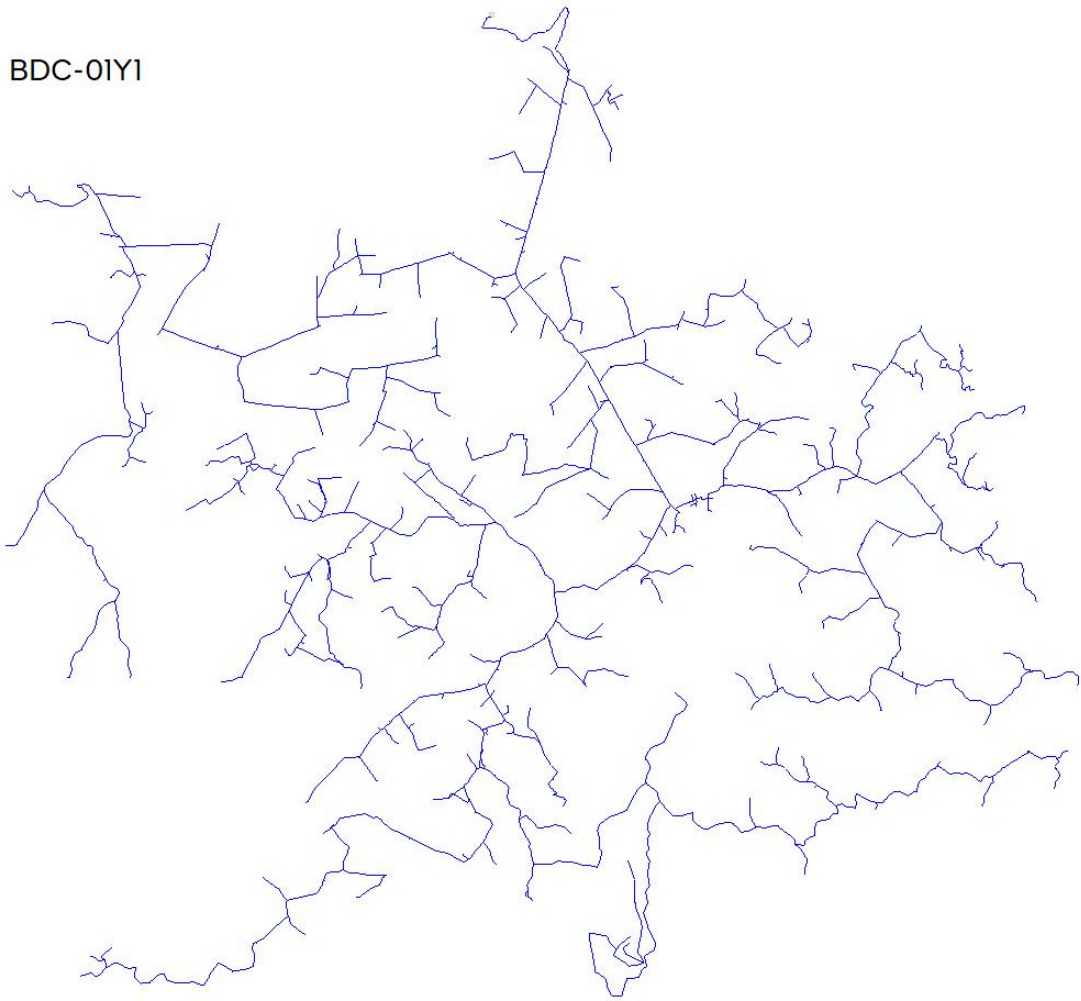

---

BDE-01N3

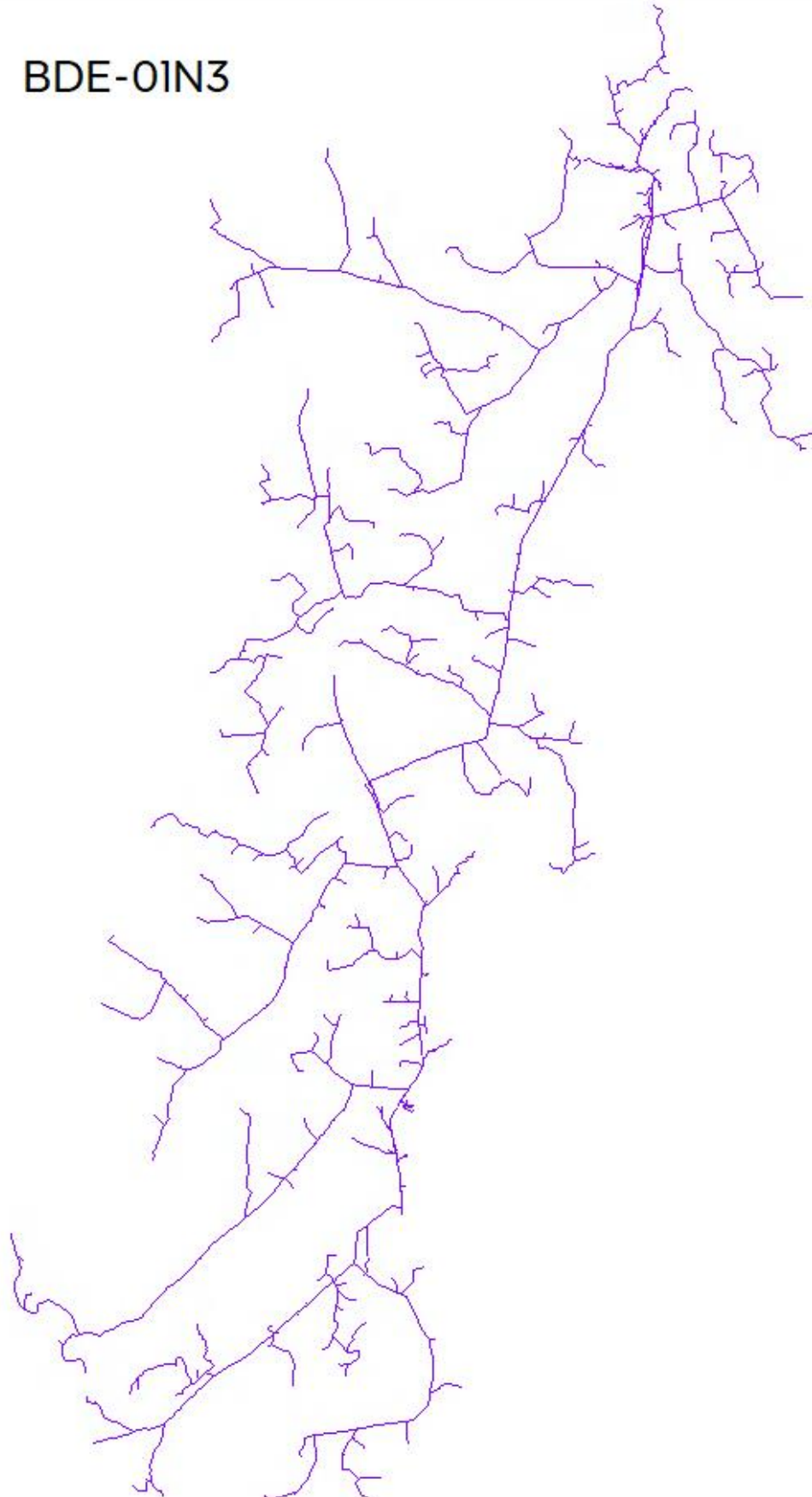

BDE-01N4

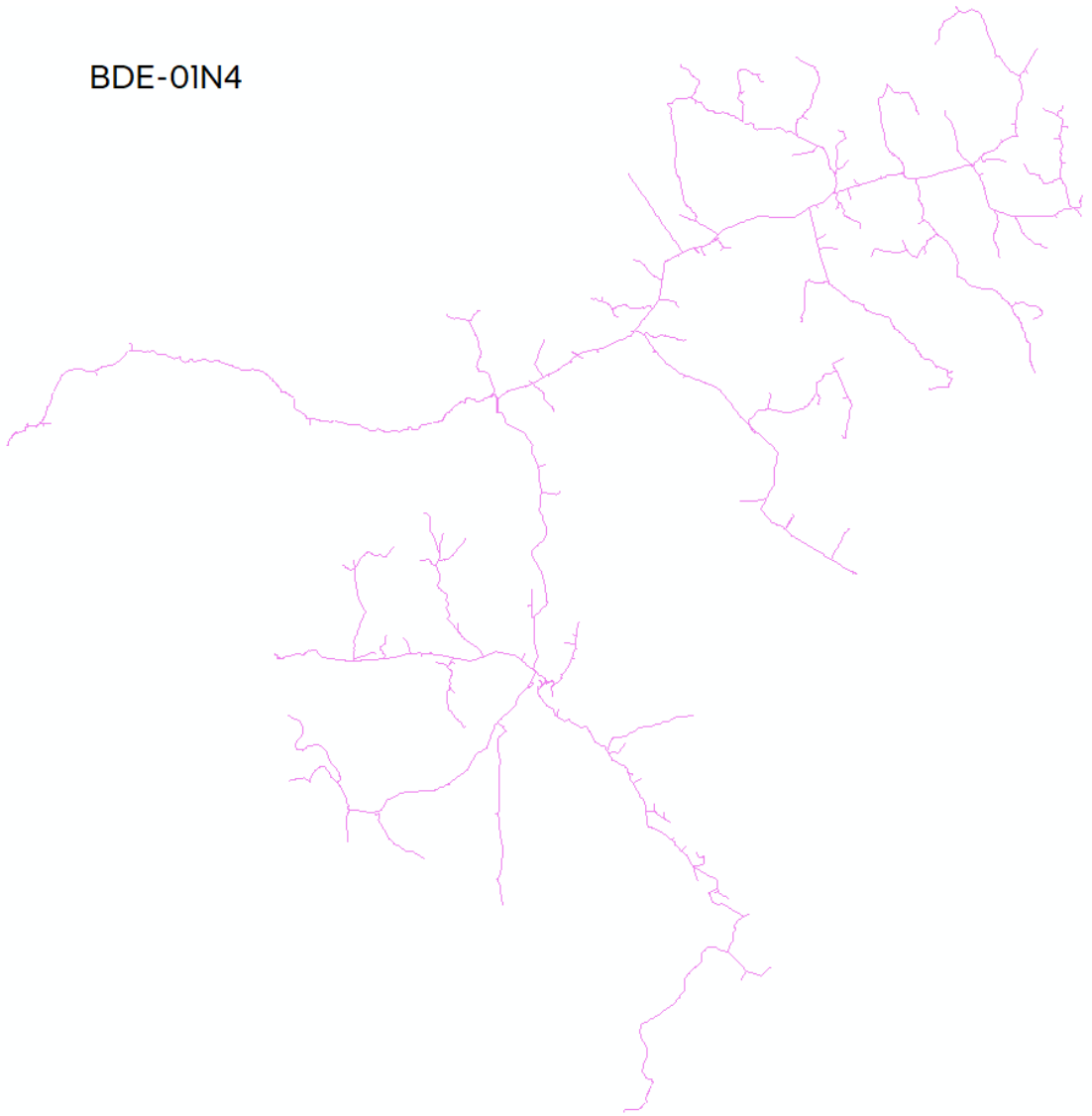

BDE-09J1

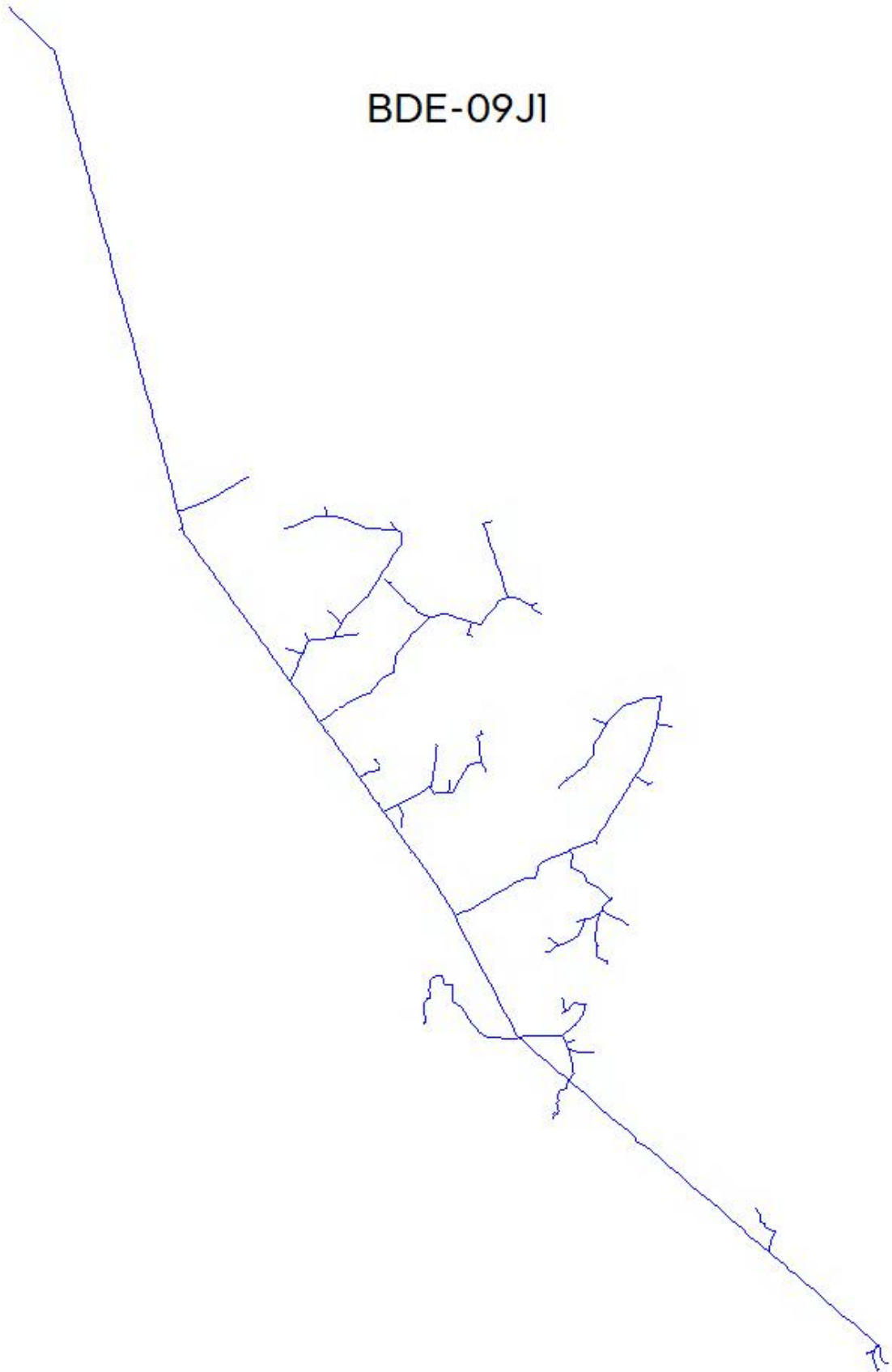



**BEL-01C1**



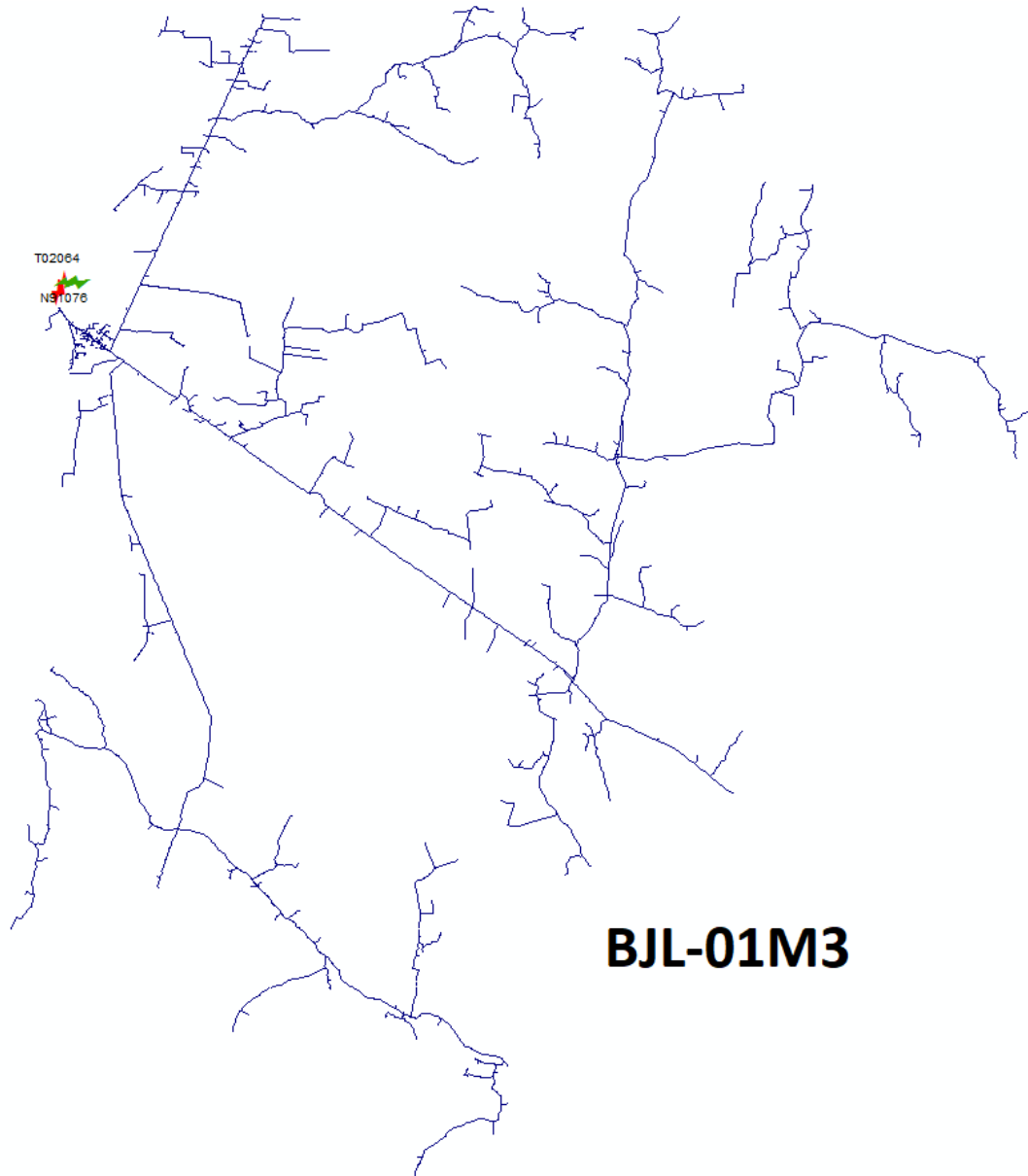

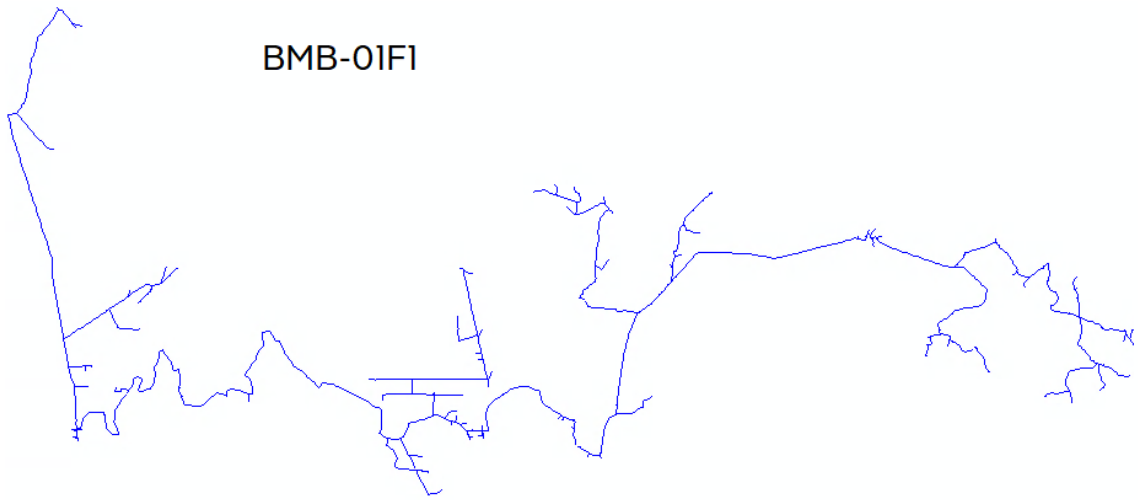

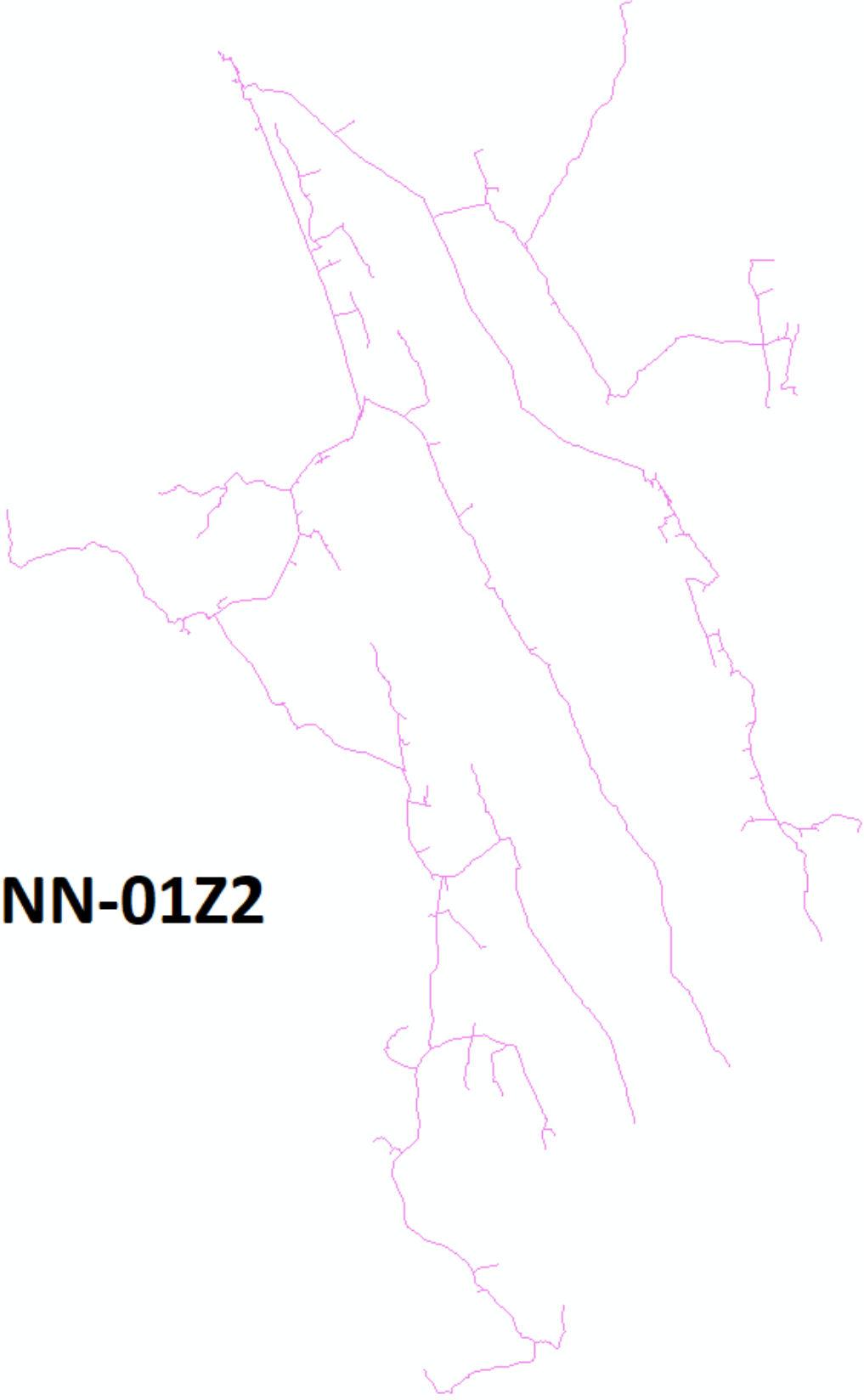

**BNN-01Z2**

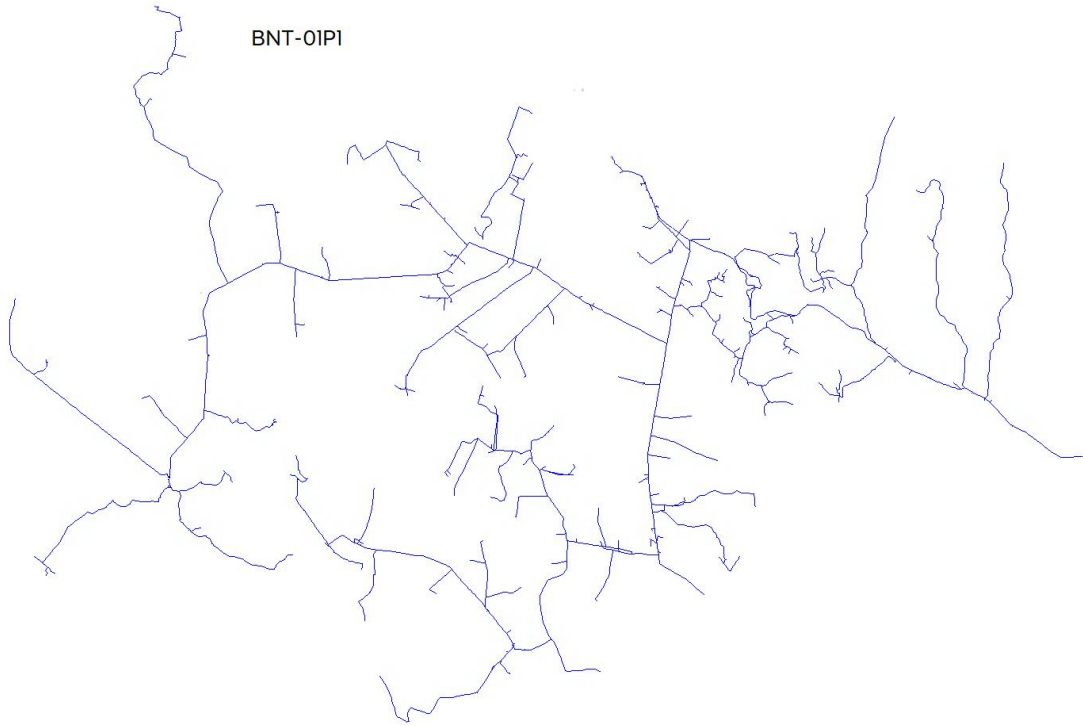

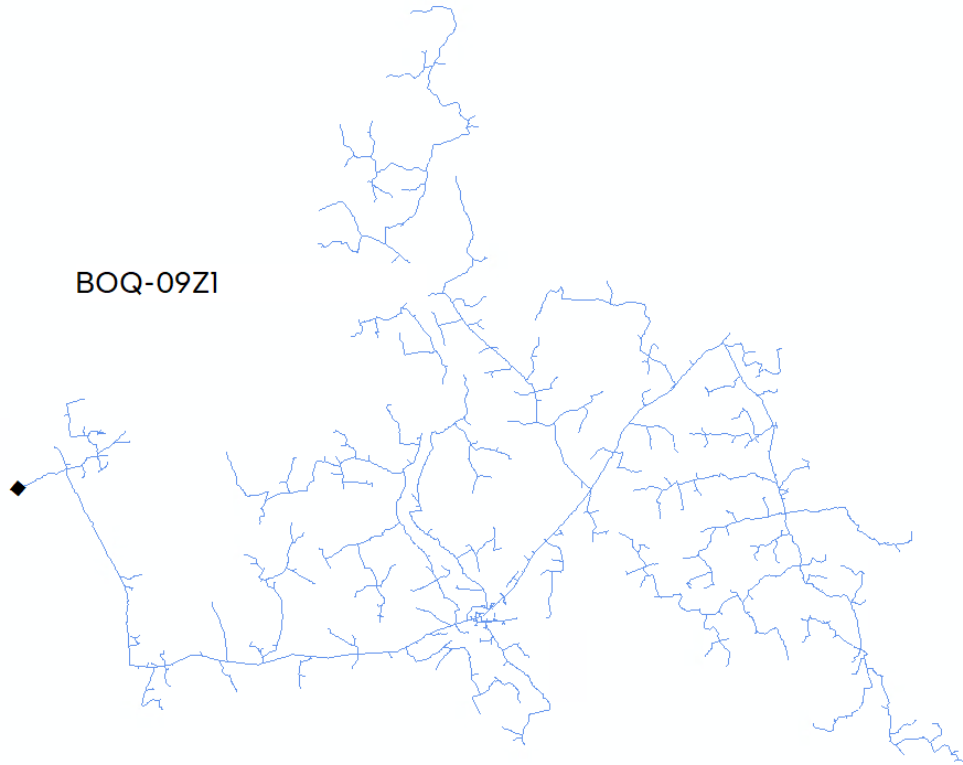



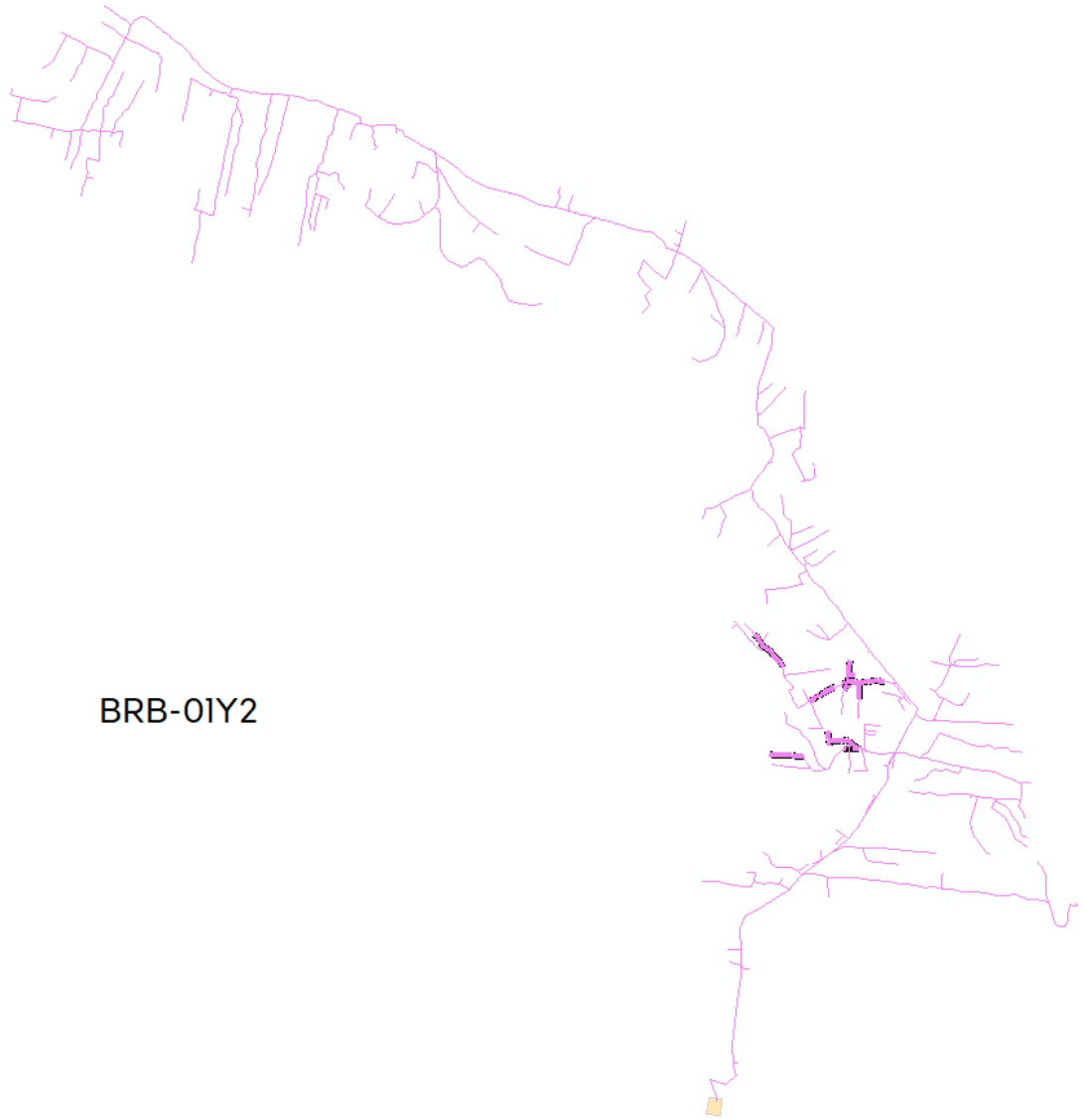

BRB-01Y4



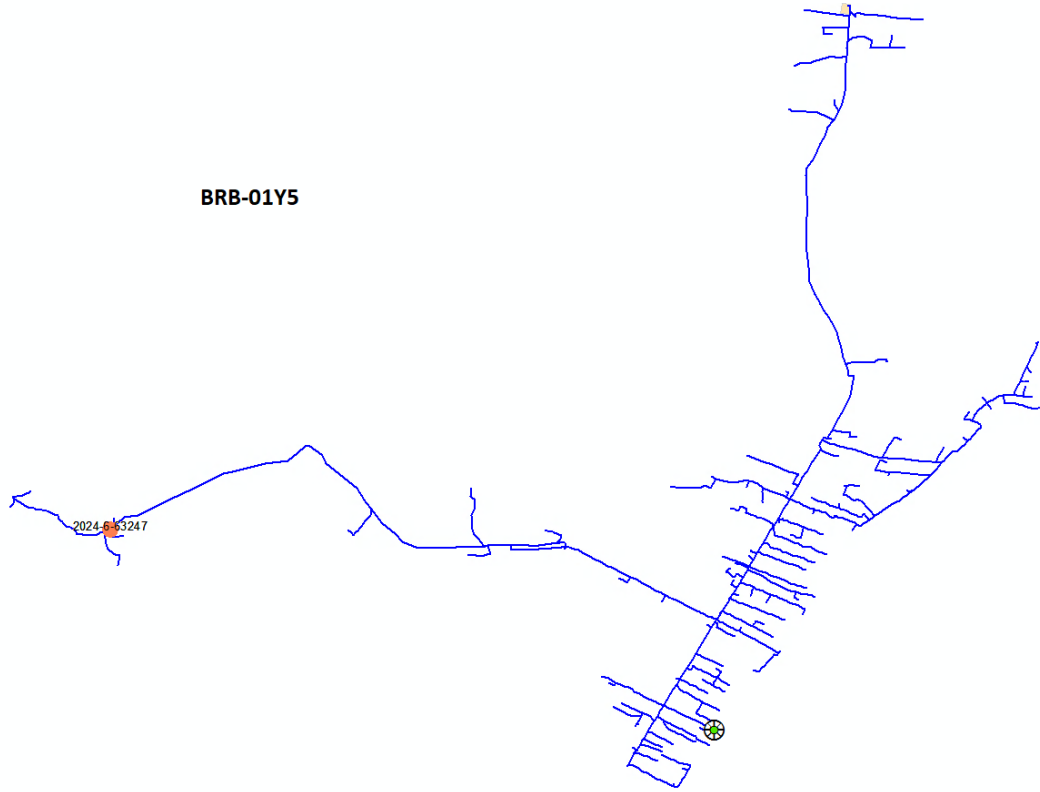

BRB-01Y5

2024.6.53247









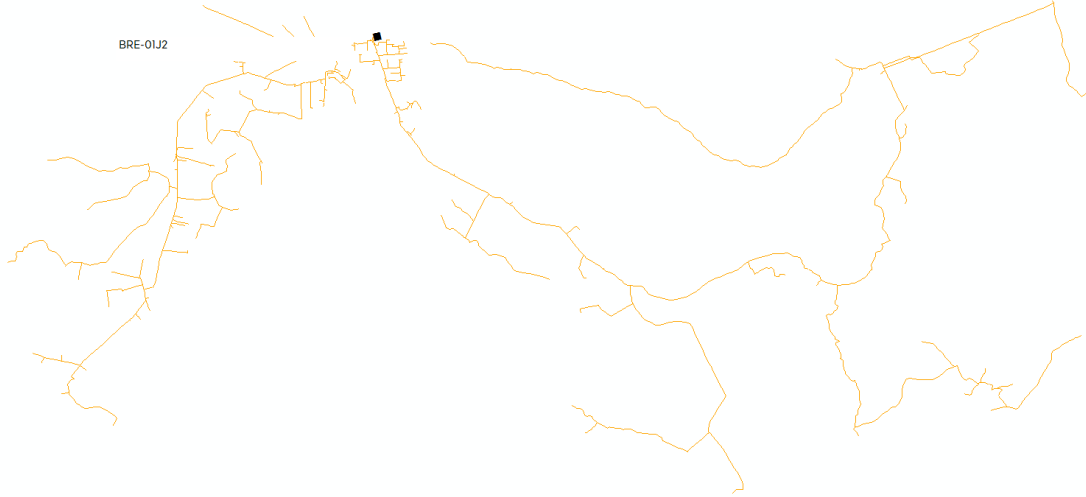

BRE-01J6

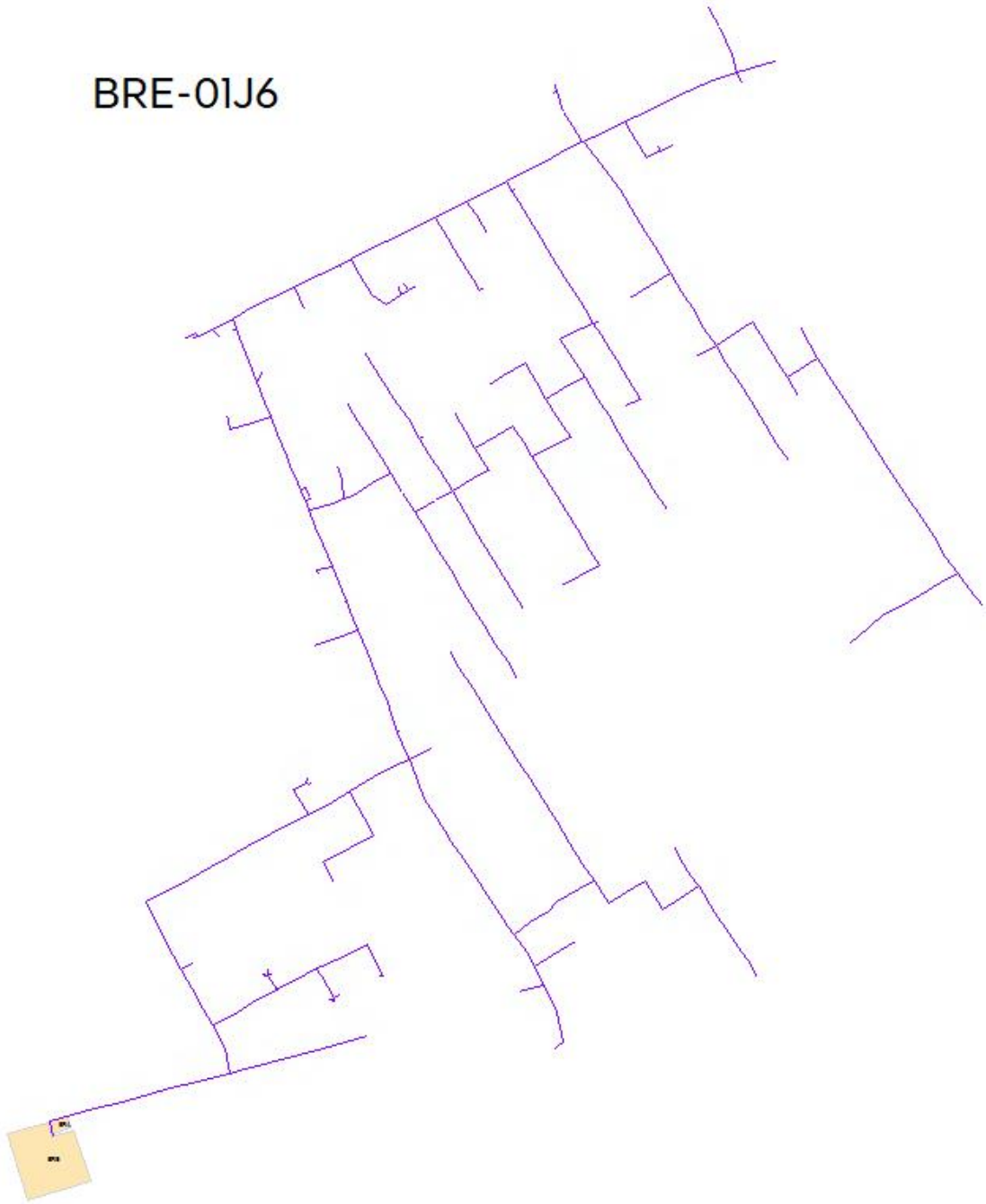

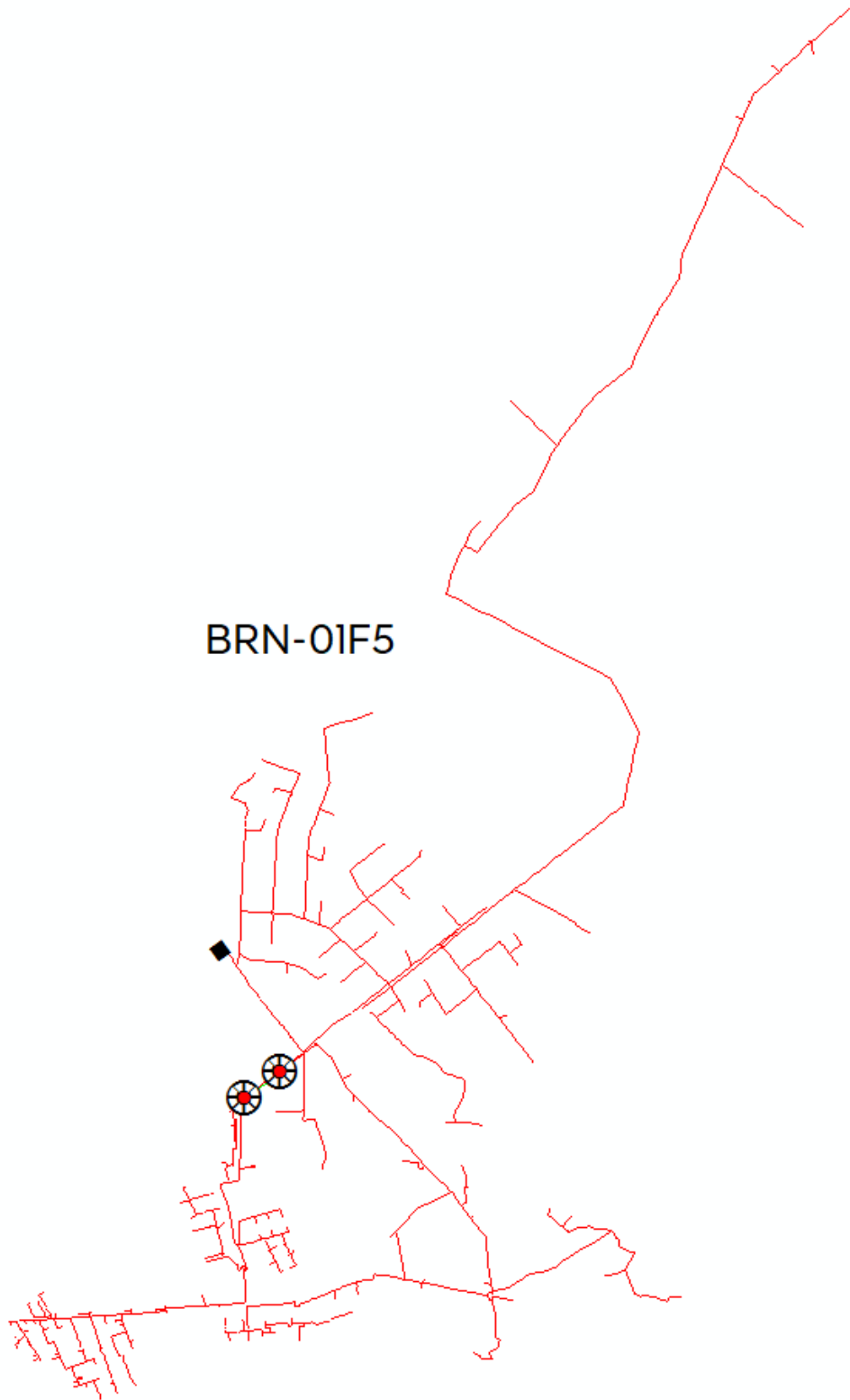

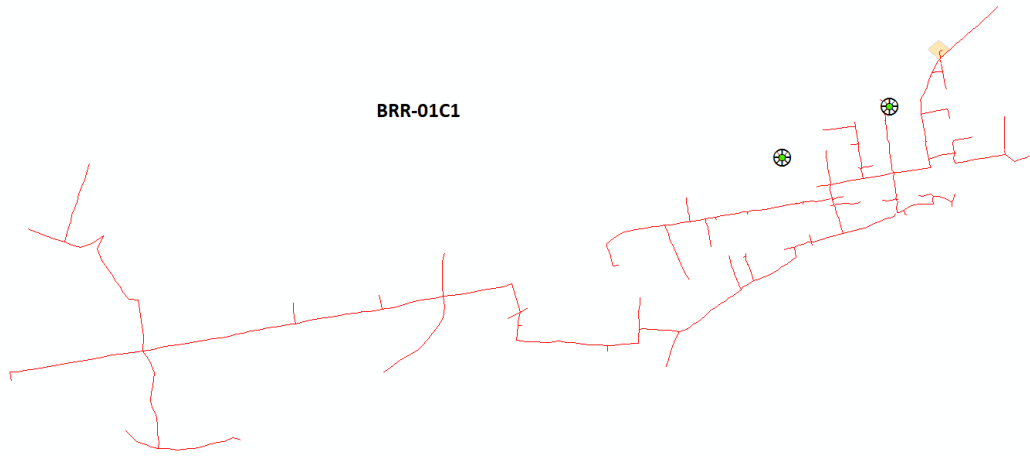

**BRR-09X1**

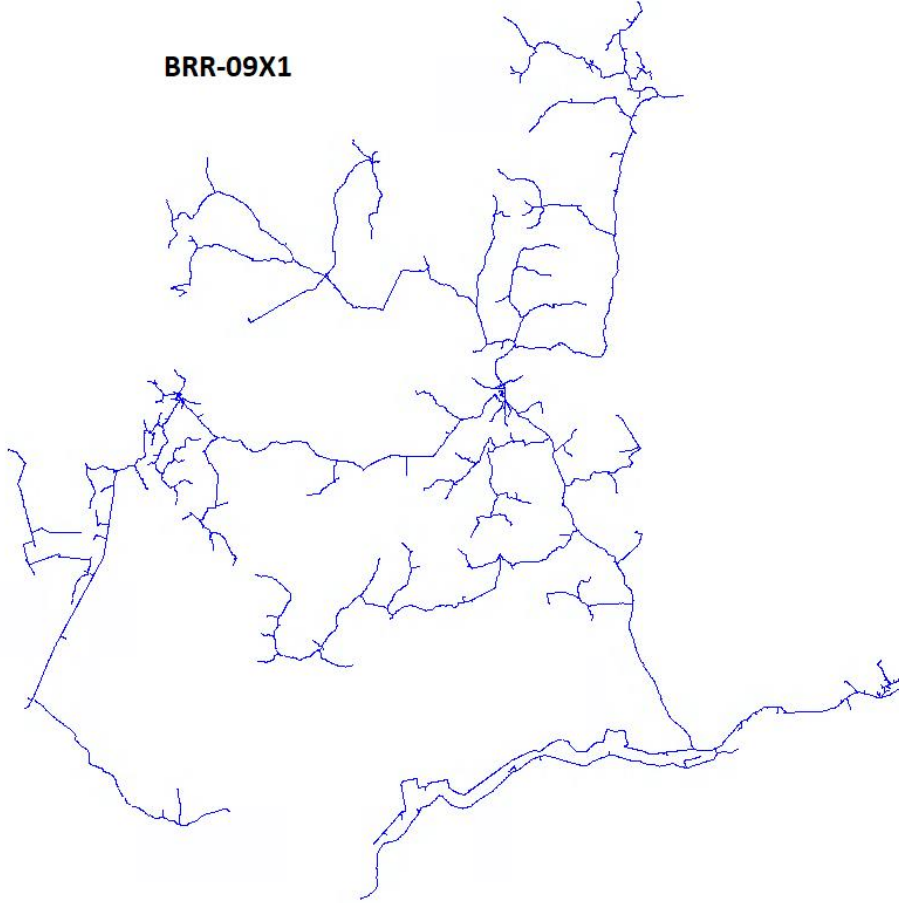

BTN-01F1

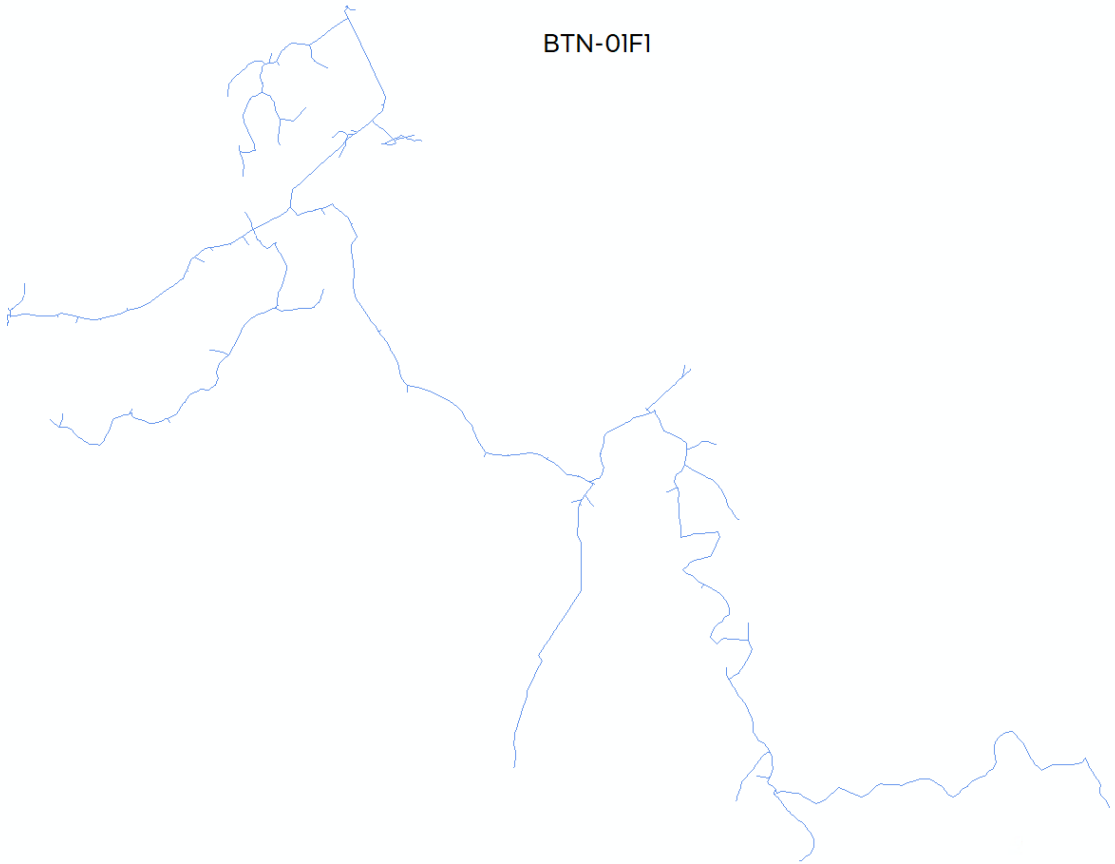



BTN-01F2



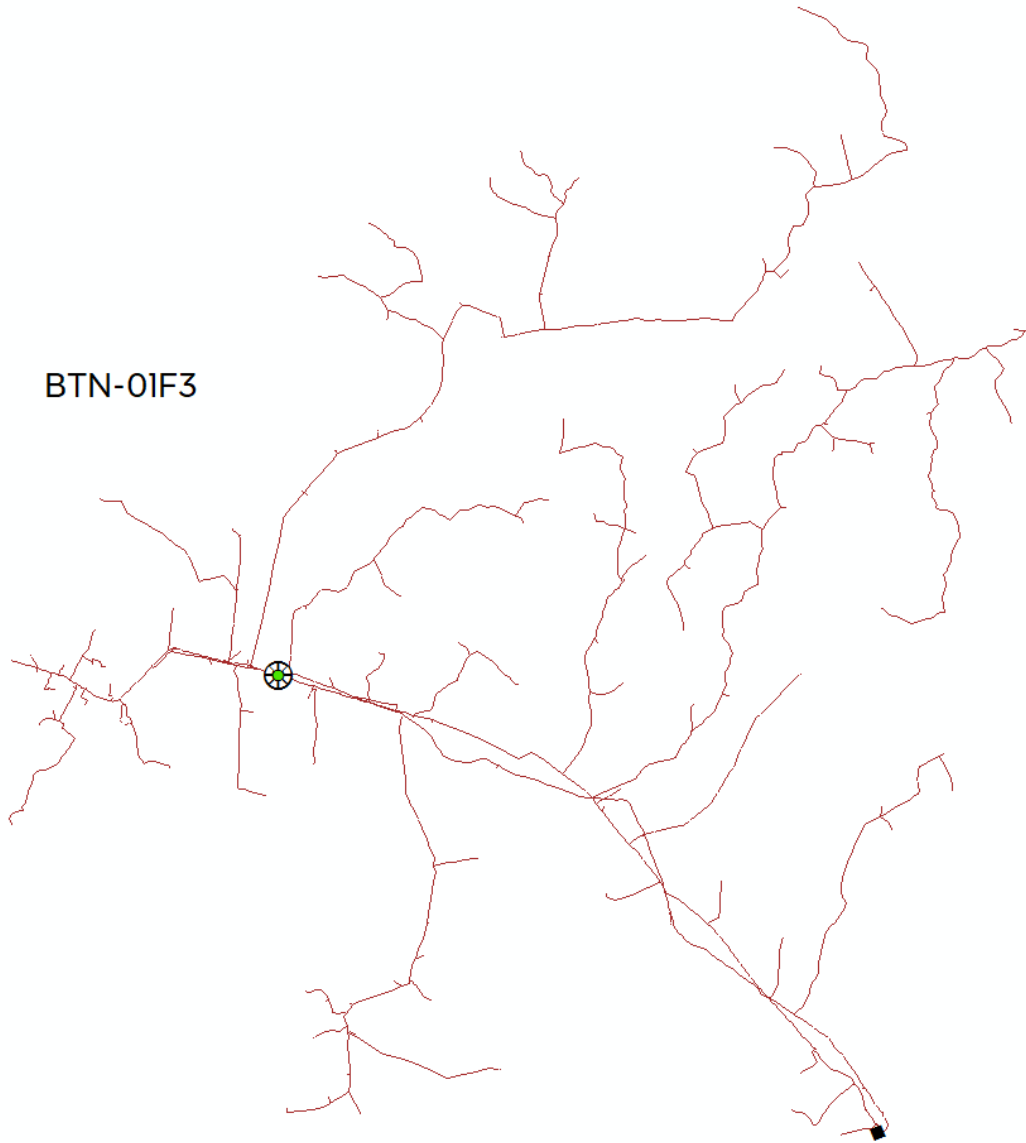

BTN-01F4

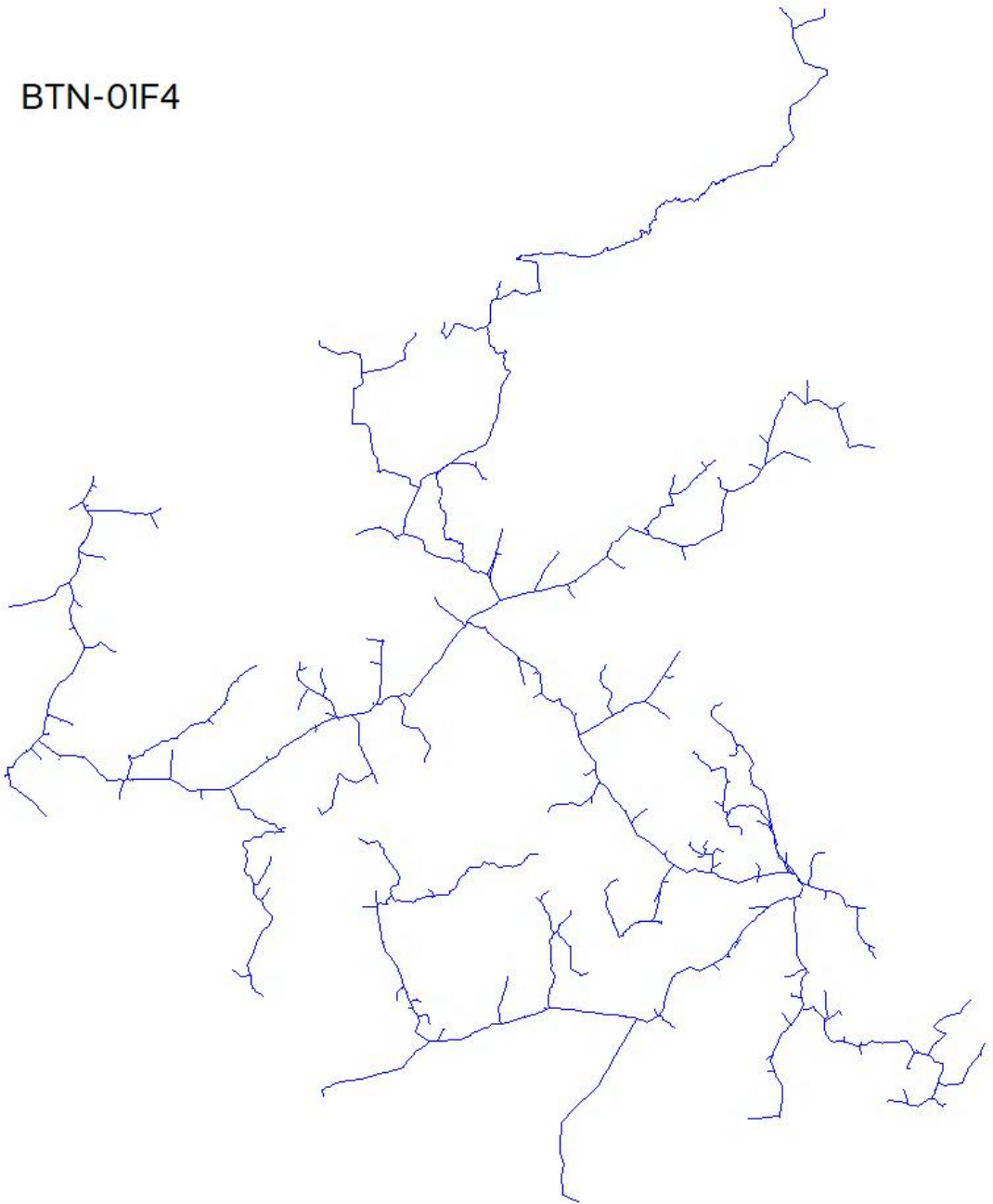

**BTN-09X2**

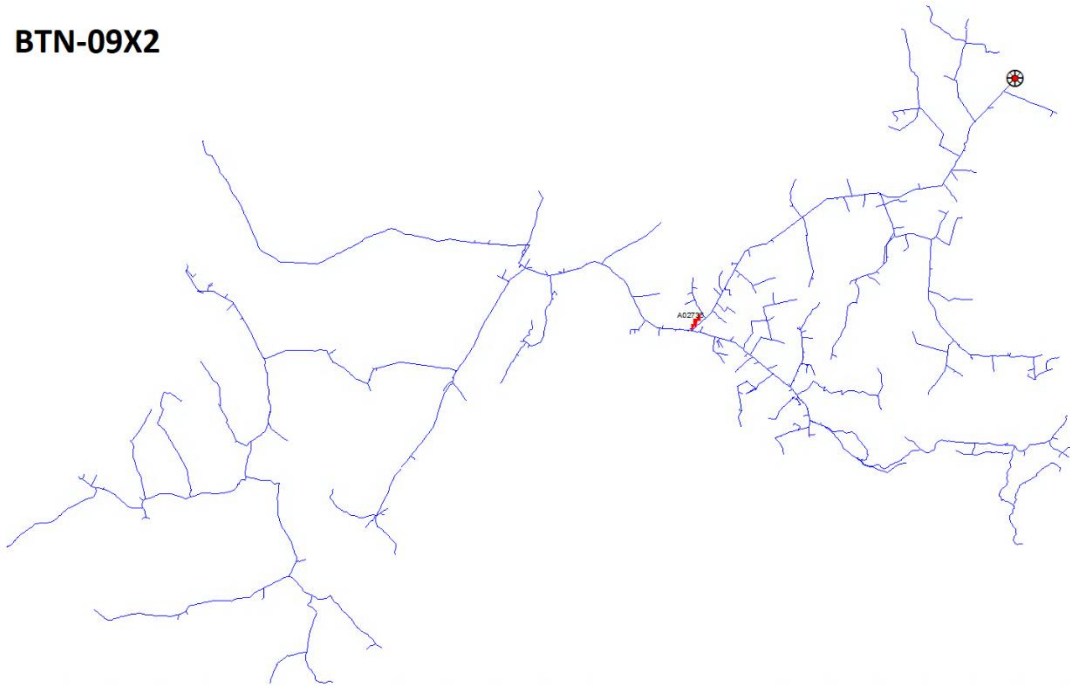

**BUR-01Z2**

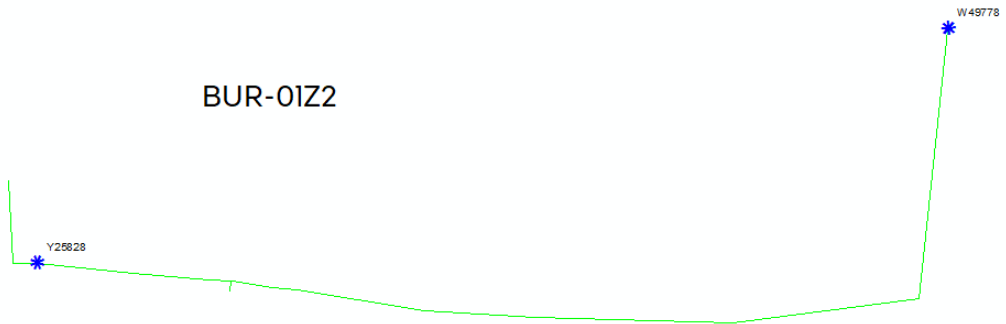

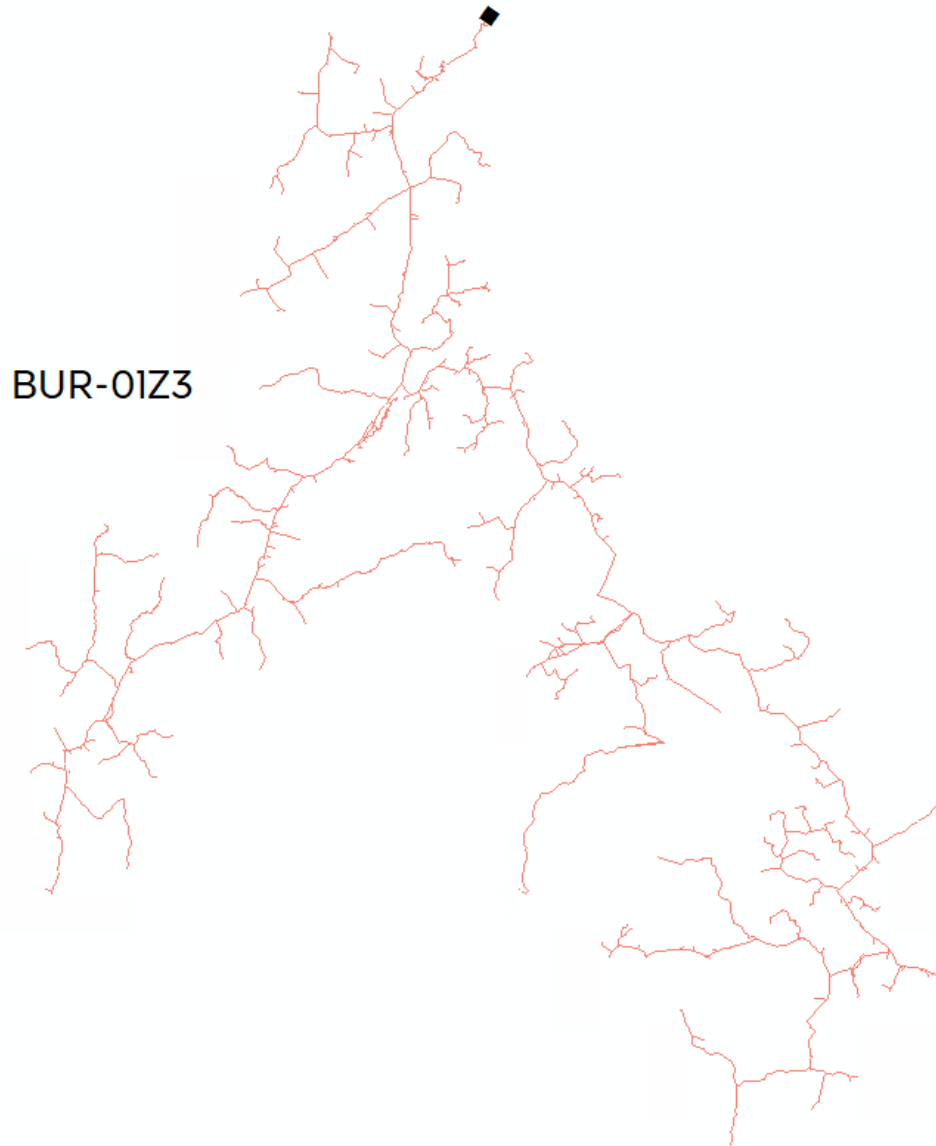

BVT-01W1





BVT-01W2

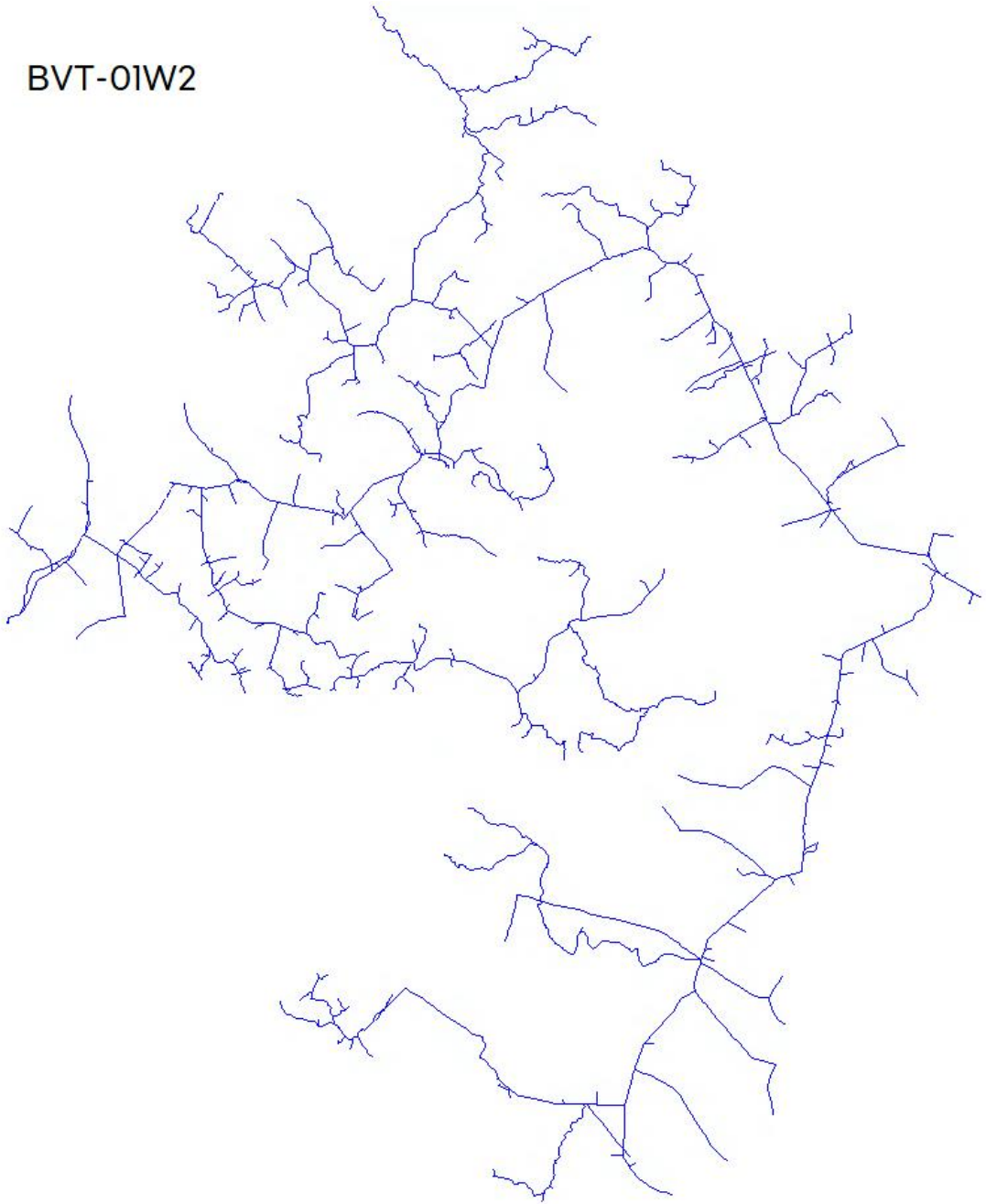

**Anexo IV -  
Laudo  
Meteorológico  
de Evento  
Climático**



Climatempo Energia

## **LAUDO METEOROLÓGICO DE EVENTO CLIMÁTICO 10 a 31 de outubro de 2024**

**Produzido por:**

CLIMATEMPO

**Cliente:**

Neoenergia-COELBA

Dezembro, 2024

## Sumário

<b>1</b>	<b>Análise de Evento Meteorológico</b>	<b>2</b>
1.1	Região de Estudo . . . . .	2
1.2	Descrição do Evento . . . . .	2
1.3	Abrangência do Evento . . . . .	3
1.3.1	Satélite . . . . .	3
1.3.2	Descargas Atmosféricas . . . . .	17
1.3.3	Chuva . . . . .	44
1.3.4	Rajadas de Vento . . . . .	76
<b>2</b>	<b>Classificação COBRADE</b>	<b>103</b>
2.1	Resumo dos Eventos . . . . .	103
2.1.1	Evento 1 - 10 a 22 de outubro . . . . .	103
2.1.2	Evento 2 - 24 a 29 de outubro . . . . .	104
2.1.3	Evento 3 - 30 a 31 de outubro . . . . .	105
<b>3</b>	<b>Referências</b>	<b>107</b>
<b>4</b>	<b>Anexos</b>	<b>108</b>

# 1 Análise de Evento Meteorológico

## 1.1 Região de Estudo

Na figura a seguir é apresentada a área de concessão da Neoenergia-COELBA, dividida em Regionais, a serem analisadas neste relatório.

Figura 1: Regionais do estado da Bahia atendidas pela Neoenergia-COELBA.

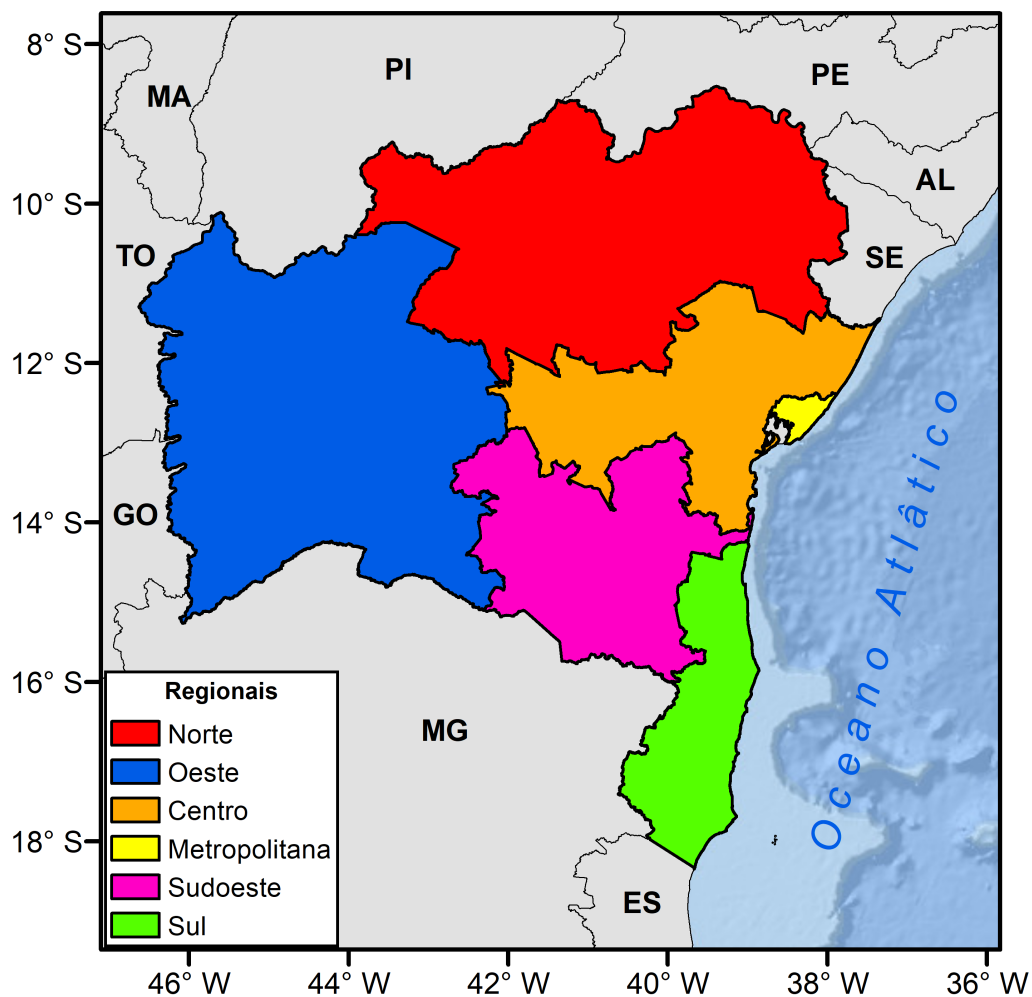

## 1.2 Descrição do Evento

O evento meteorológico ocorrido durante os dias 10 a 22 de outubro foi causado pela combinação da passagem de frentes frias no oceano que promoveram a intensificação da entrada de umidade do oceano em direção a Bahia associada à entrada de ventos de leste da borda da Alta Subtropical do Atlântico Sul (ASAS) e à circulação de ventos pós-frontal. A atuação de cavados nas camadas médias e perturbações nos ventos da alta

Sede Climatempo – Avenida Paulista, 302 – 5º andar | Sala 63 – Bela Vista – São Paulo/SP - CEP 01310-000 - Tel. (11) 3736-4591

atmosfera também contribuíram para a intensificação das áreas de instabilidade. Essa combinação de fatores foi responsável por provocar chuvas intensas, raios e vendavais sobre a área de concessão da Neoenergia-COELBA, com potencial para impactos à rede de distribuição elétrica.

O evento meteorológico ocorrido durante os dias 24 a 29 de outubro foi causado pela combinação da presença de ar úmido e quente com entrada de umidade vinda do oceano, favorecida pelos ventos de leste da borda da Alta Subtropical do Atlântico Sul (ASAS), que adentrou áreas do interior do Bahia, presença de pequenas perturbações em níveis médios e divergência de massa nos altos níveis da atmosfera. Essa combinação de fatores foi responsável por provocar chuvas, tempestade de raios e vendavais sobre a área de concessão da Neoenergia-COELBA, com potencial para impactos à rede de distribuição elétrica.

O evento meteorológico ocorrido durante os dias 30 a 31 de outubro foi provocado pela atuação de uma frente estacionária sobre o oceano, que avançou lentamente na altura do litoral sul do Bahia, e favoreceu canalização de ar úmido e quente do interior do país em direção ao oeste, centro e sul do estado. Além disso, havia a presença de um extenso cavado em altos níveis da atmosfera. Essa combinação de fatores foi responsável por provocar chuvas intensas, tempestade de raios e vendavais sobre a área de concessão da Neoenergia-COELBA, com potencial para impactos à rede de distribuição elétrica.

## 1.3 Abrangência do Evento

### 1.3.1 Satélite

A fim de identificar núcleos de chuva atuantes na atmosfera e visualizar o desenvolvimento e posição de sistemas meteorológicos são utilizadas imagens de satélite. A partir dessas análises, é possível inferir a abrangência do evento e também determinar o horário de início e fim do evento.

As Figuras 2 a 23 apresentam as imagens do satélite GOES 16 (Canal 13) a cada 3 horas para cada dia do evento, durante o período de 10 a 31 de outubro de 2024. Os tons mais quentes (amarelo, vermelho e rosa) indicam a presença de nuvens de grande desenvolvimento vertical, geralmente associadas à ocorrência de tempo severo. Apesar disso, na região tropical, é comum a ocorrência de nuvens baixas com topos quentes. Isso acontece pois a atmosfera apresenta uma temperatura mais alta e uma extensão vertical maior. Por isso, nessa região, mesmo a ocorrência de nebulosidade baixa tem potencial para provocar grandes volumes de chuva.

Na madrugada do dia 10 de outubro (Figura 2) há registro de nuvens convectivas profundas sobre parte da regional Sul e nuvens rasas nas demais áreas da Neoenergia-COELBA. Durante o período da manhã, essas nuvens perderam força, voltando a ganhar intensidade durante a tarde e noite sobre a regional Oeste, principalmente.

No dia 11 de outubro (Figura 3) não há registro de nuvens convectivas profundas dentro da área de concessão da Neoenergia-COELBA. Entretanto, observa-se nuvens rasas e de média profundidade espalhadas sobre a regional oeste. Essas nuvens apresentam potencial para rajadas de vento, chuvas de fraca a moderada

Sede Climatempo - Avenida Paulista, 302 - 5º andar | Sala 63 - Bela Vista - São Paulo/SP - CEP 01310-000 - Tel. (11) 3736-4591

intensidade e raios localmente.

No dia 12 de outubro (Figura 4) as nuvens ganham força, tornando-se mais profundas e propícias a chuvas mais intensas. No período da madrugada, as nuvens estão mais concentradas localmente na regional Oeste. A partir do período da manhã, as nuvens convectivas foram se espalhando pelas regionais Sudoeste e Sul, aumentando o impacto meteorológico. Nas demais áreas, houve predomínio de nuvens rasas, que ainda apresentam potencial para chuvas e rajadas de vento significativas.

Nos dias 13 de outubro e 14 de outubro (Figuras 5-6) o predomínio foi de nuvens rasas em todas as regionais da Neoenergia-COELBA, principalmente sobre as regionais Oeste, Sudoeste, Sul e Centro.

A partir do dia 15 de outubro (Figuras 7-13), a nebulosidade presente na região ganhou força significativamente, aumentando o potencial para riscos meteorológicos em toda a área de concessão da Neoenergia-COELBA. Os impactos estão associados a chuvas intensas, fortes rajadas de vento e grande quantidade de descargas elétricas. Os dias que apresentaram maior potencial para transtornos relacionados a condições do tempo foram entre 17 de outubro e 21 de outubro.

Na madrugada do dia 22 de outubro (Figura 14), nuvens profundas atuaram nas regionais Oeste, Sudoestes e Centro com potencial para chuvas fortes com raios. Ao longo da manhã, a nebulosidade diminuiu. À tarde, algumas nuvens rasas e médias apareceram no sul do estado acompanhadas de rajadas de vento.

Ao longo do dia 23 de outubro (Figura 15), poucas nuvens se formaram sobre o Bahia. Houve apenas a formação de núcleos convectivos bastante isolados nas regionais Oeste, à tarde, e no início da noite entre as regionais Sudoeste e Sul.

No dia 24 de outubro (Figura 16), o sol predominou em todo o estado e poucas nuvens se formaram. Novamente, núcleos convectivos bastante pontuais se formaram em áreas da regional Oeste, associadas a chuvas de moderada a forte intensidade e de curta duração.

Entre a madrugada e manhã do dia 25 de outubro (Figura 17), nuvens rasas e médias eram observadas na regional Oeste, próximo da divisa com GO e MG. Nuvens mais profundas, ainda isoladas, começaram a surgir na regional Oeste em meados da tarde, e se espalharam pela região, ainda esparsas, até à noite.

Nuvens altas e médias resultantes da dissipação dos núcleos convectivos eram observadas na regional Oeste durante a madrugada do dia 26 de outubro (Figura 18) e se dissiparam até o início da manhã. A partir do início da tarde, mais nuvens de grande desenvolvimento vertical começaram a se formar novamente sobre a regional Oeste, onde atuaram até à noite.

No decorrer da madrugada do dia 27 de outubro (Figura 19), os núcleos convectivos ainda atuavam em parte da regional Oeste, mas perderam força gradualmente até meados da manhã. No início da tarde, núcleos isolados se formaram na regional Oeste, bem próximo da divisa com GO e MG.

Na madrugada do dia 28 de outubro (Figura 20), nuvens médias e altas eram observadas em parte da regional Oeste, resultantes da dissipação de nuvens convectivas da noite anterior. Ao longo do dia, não



houve formação de nuvens convectivas, apenas nuvens médias em pontos isolados na regional Oeste.

Poucas nuvens se formaram ao longo do dia 29 de outubro (Figura 21), mas de forma gradual uma faixa de nebulosidade média avançou entre a manhã e noite sobre parte das regionais Oeste e Sul.

No dia 30 de outubro (Figura 22), nuvens médias e núcleos convectivos bastante isolados eram notados nas regionais Oeste e Sul ao longo da madrugada. Ao longo da tarde, nuvens baixas, médias e altas cresceram também sobre as regionais Sudoeste e Centro, com formação de nuvens profundas nas regionais Oeste e Sul.

No dia 31 de outubro (Figura 23) muitas nuvens em todos os níveis foram detectadas sobre as regionais Oeste, Centro, Sudoeste, Metropolitana e Sul; a cobertura mais densa era de nuvens médias, capazes de provocar chuvas fracas a moderadas. Ainda durante a madrugada, núcleos convectivos isolados se formaram no norte da regional Oeste. À tarde, houve a formação de nuvens profundas, mas muito pontuais e de curta duração, na regional Centro, enquanto o Oeste, Sudoeste e Sul permaneciam sob cobertura extensa de nuvens médias; alguns núcleos convectivos se formaram próximo da divisa com o Piauí, na regional Oeste, à tarde.

Figura 2: Imagens realçadas do satélite GOES-16 das 00 BRT até 21 BRT (a cada 3 horas) para o dia 10 de outubro.



Figura 3: Imagens realçadas do satélite GOES-16 das 00 BRT até 21 BRT (a cada 3 horas) para o dia 11 de outubro.



Figura 4: Imagens realçadas do satélite GOES-16 das 00 BRT até 21 BRT (a cada 3 horas) para o dia 12 de outubro.



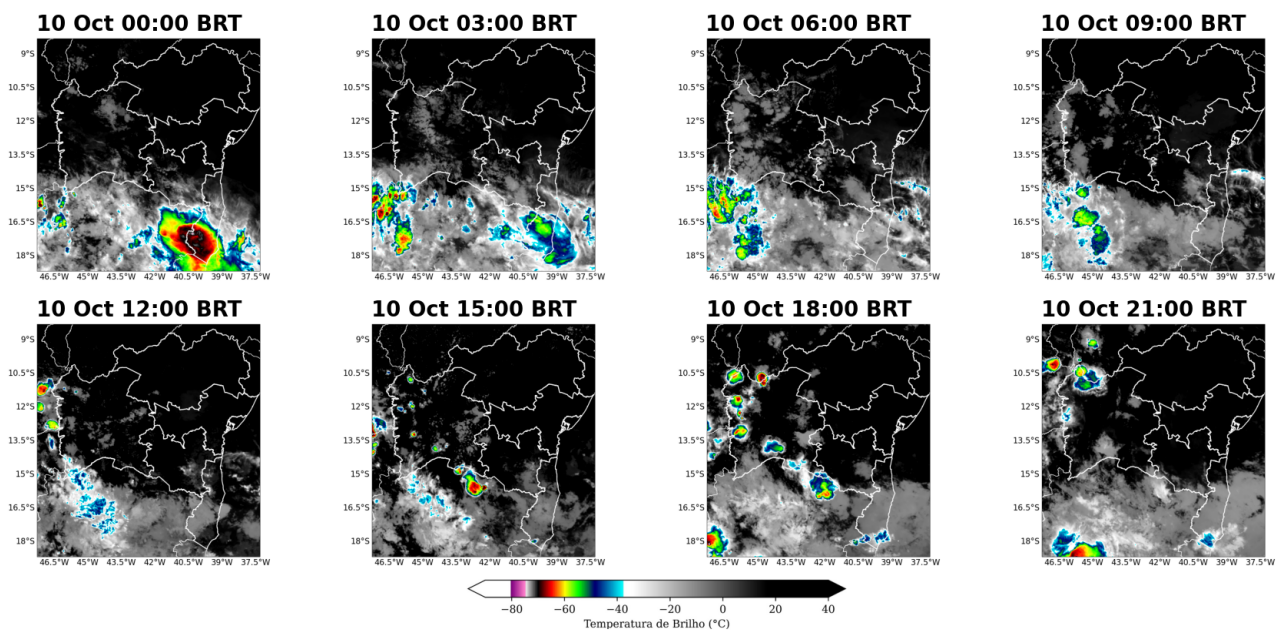

Figura 5: Imagens realçadas do satélite GOES-16 das 00 BRT até 21 BRT (a cada 3 horas) para o dia 13 de outubro.

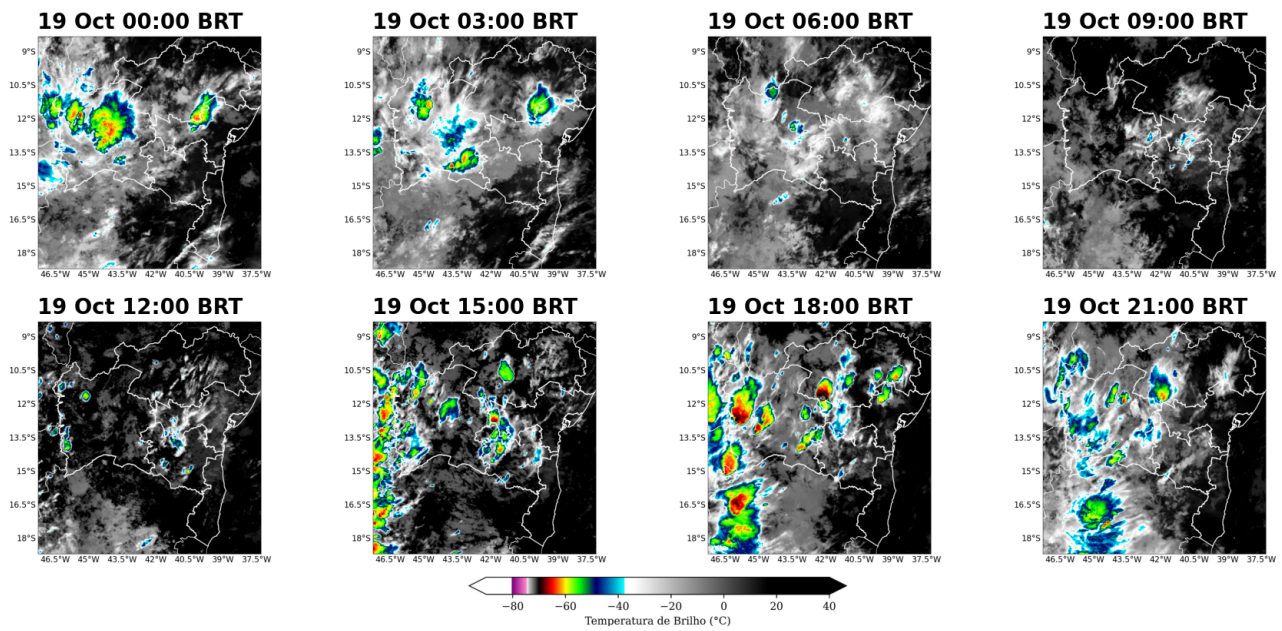

Figura 6: Imagens realçadas do satélite GOES-16 das 00 BRT até 21 BRT (a cada 3 horas) para o dia 14 de outubro.

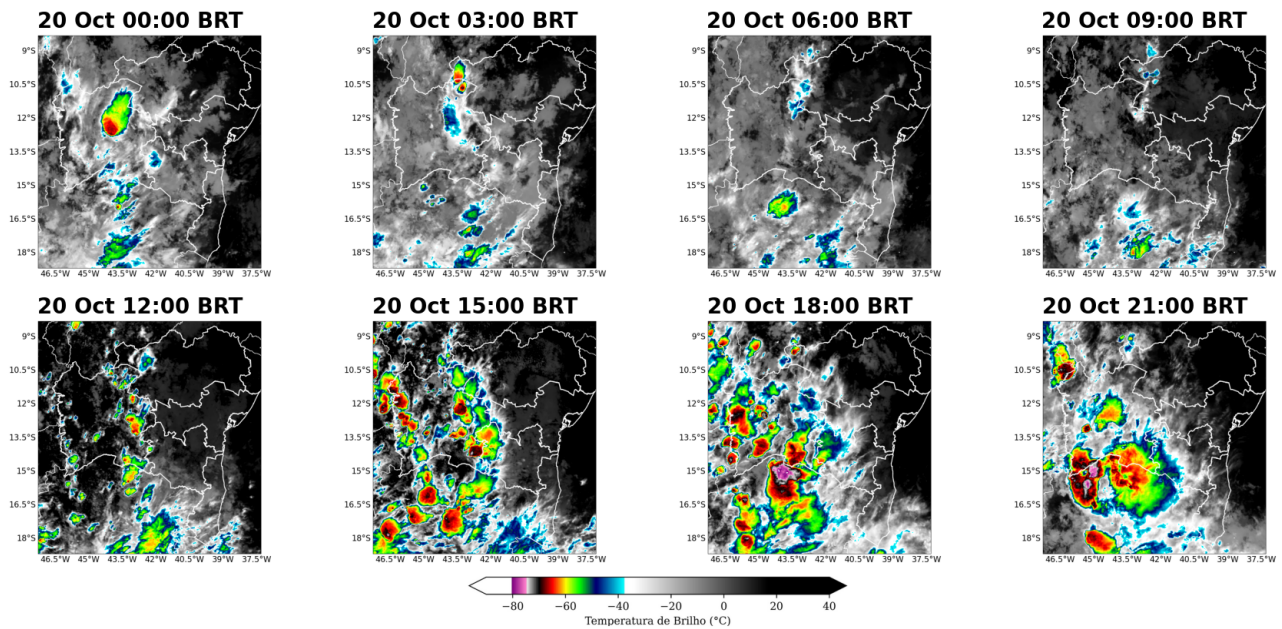

Figura 7: Imagens realçadas do satélite GOES-16 das 00 BRT até 21 BRT (a cada 3 horas) para o dia 15 de outubro.

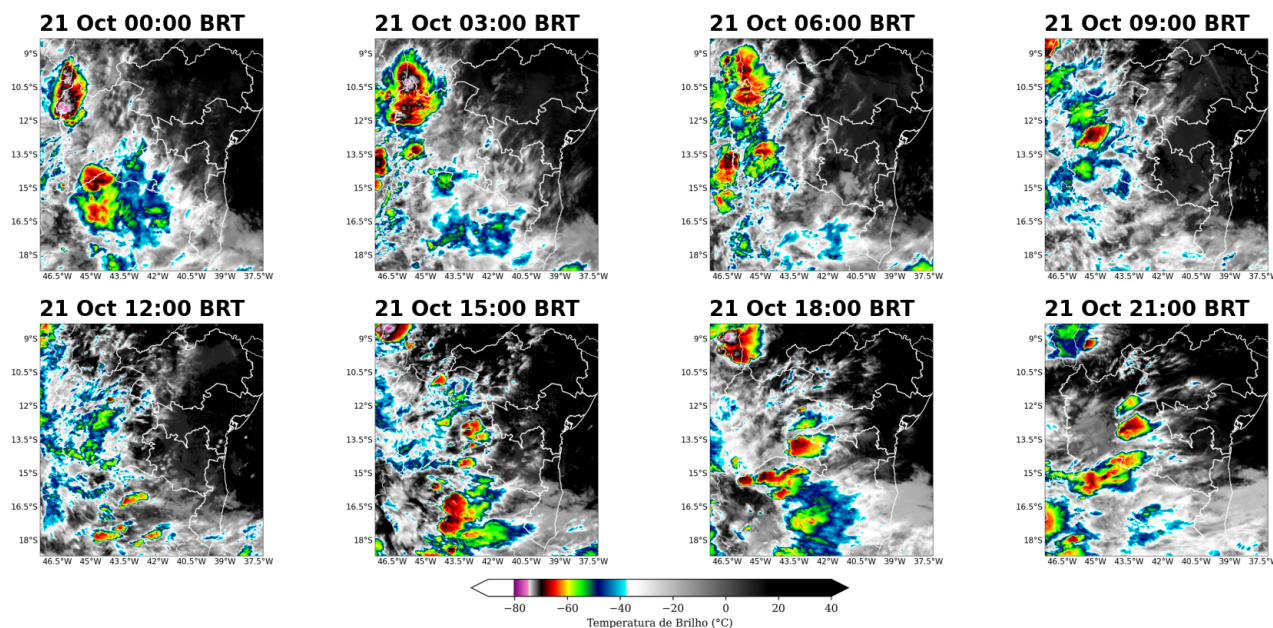

Figura 8: Imagens realçadas do satélite GOES-16 das 00 BRT até 21 BRT (a cada 3 horas) para o dia 16 de outubro.

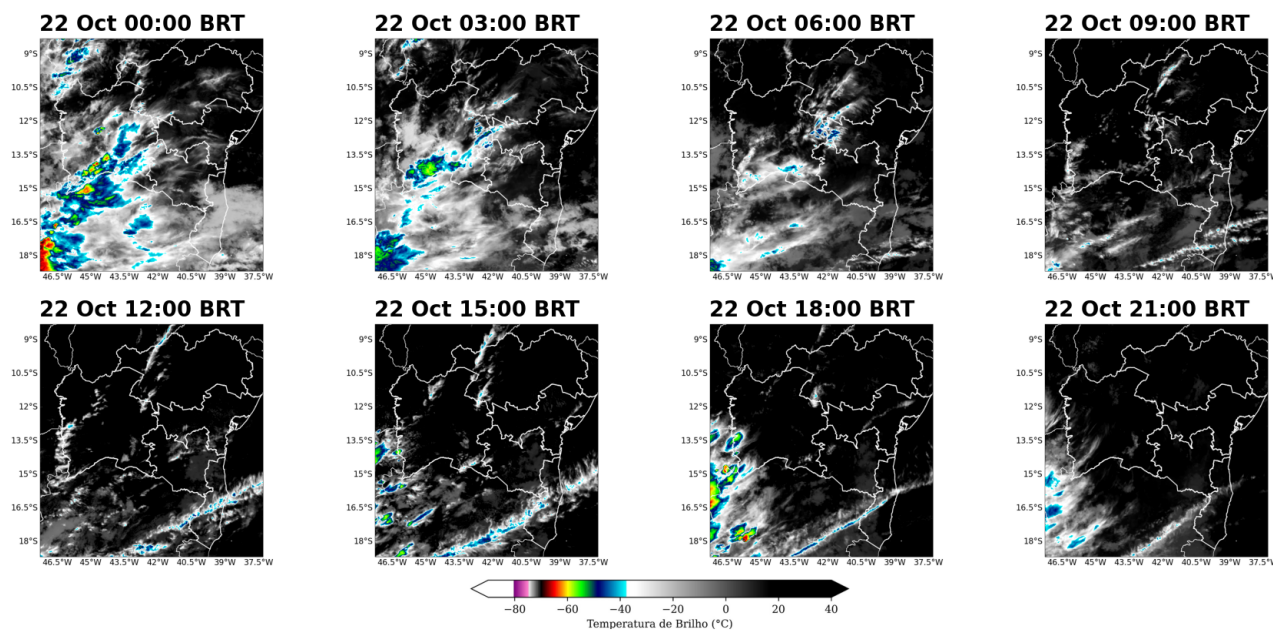

Figura 9: Imagens realçadas do satélite GOES-16 das 00 BRT até 21 BRT (a cada 3 horas) para o dia 17 de outubro.

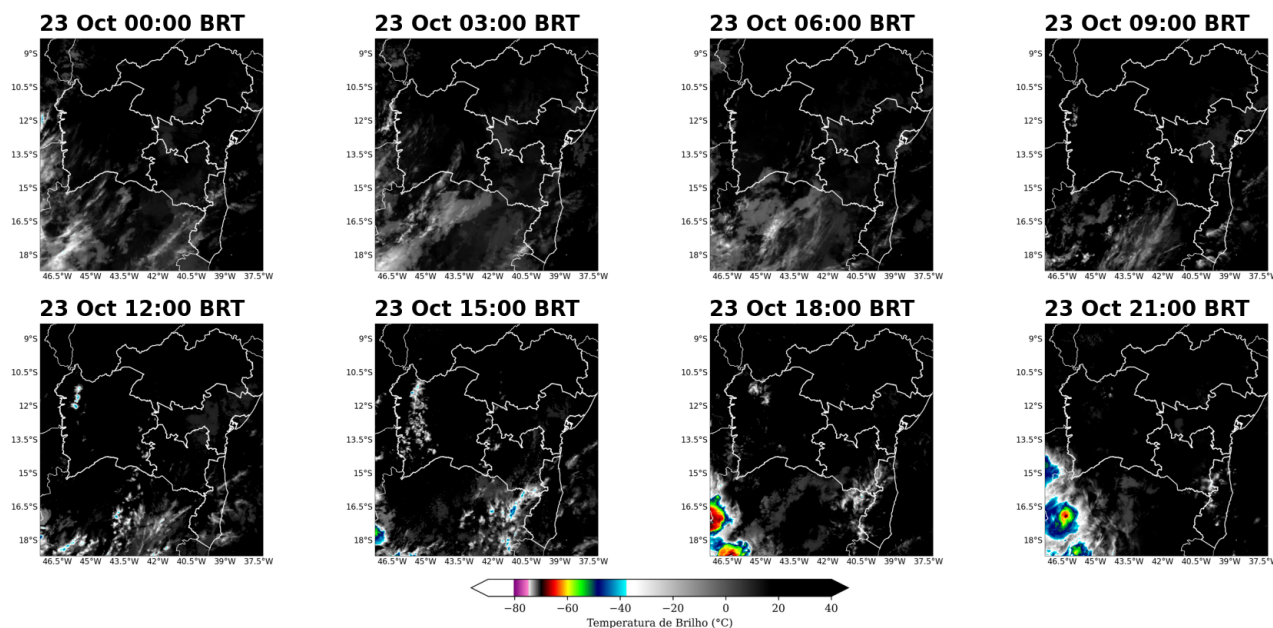

Figura 10: Imagens realçadas do satélite GOES-16 das 00 BRT até 21 BRT (a cada 3 horas) para o dia 18 de outubro.



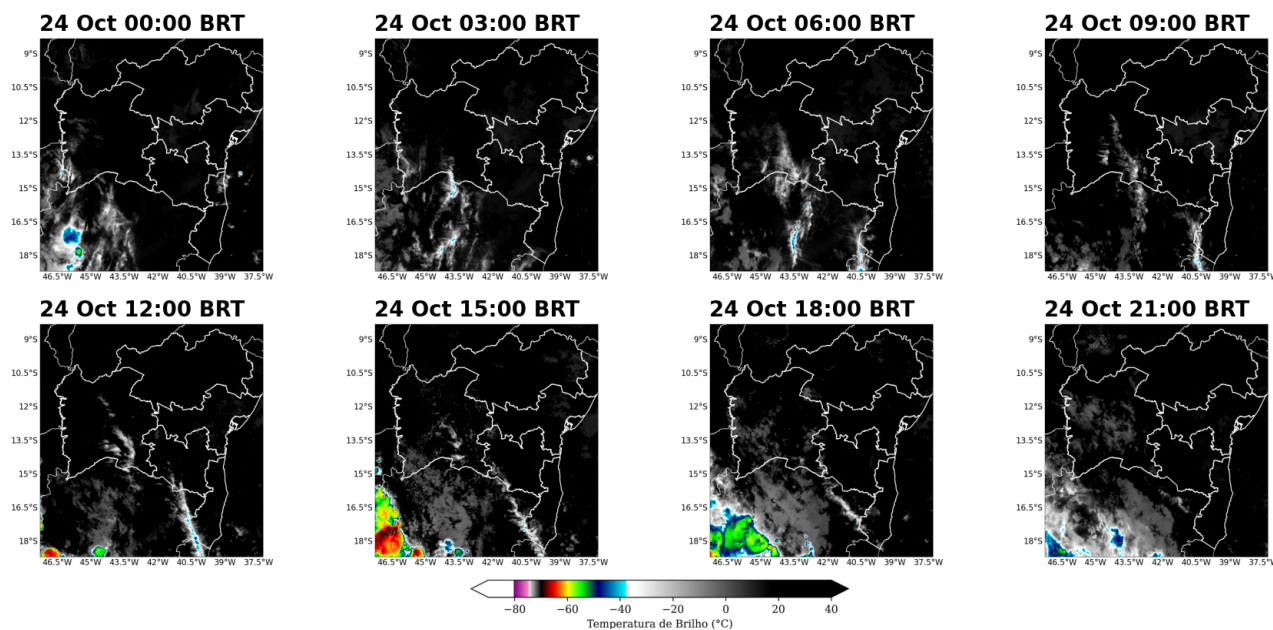

Figura 11: Imagens realçadas do satélite GOES-16 das 00 BRT até 21 BRT (a cada 3 horas) para o dia 19 de outubro.

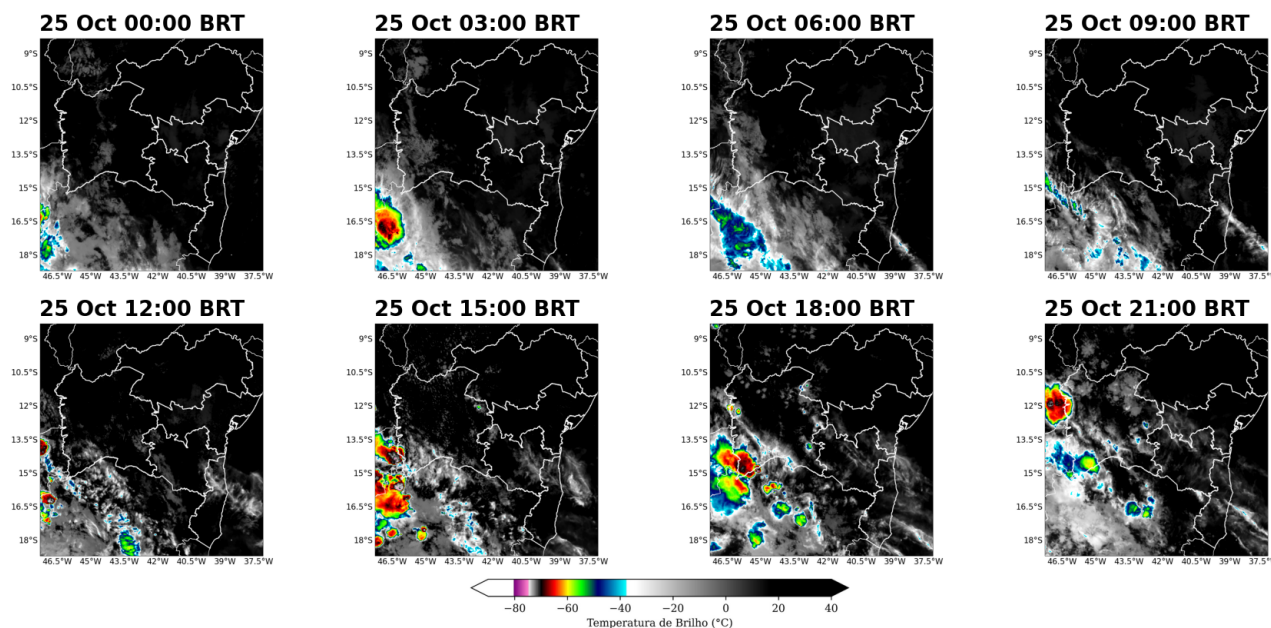

Figura 12: Imagens realçadas do satélite GOES-16 das 00 BRT até 21 BRT (a cada 3 horas) para o dia 20 de outubro.

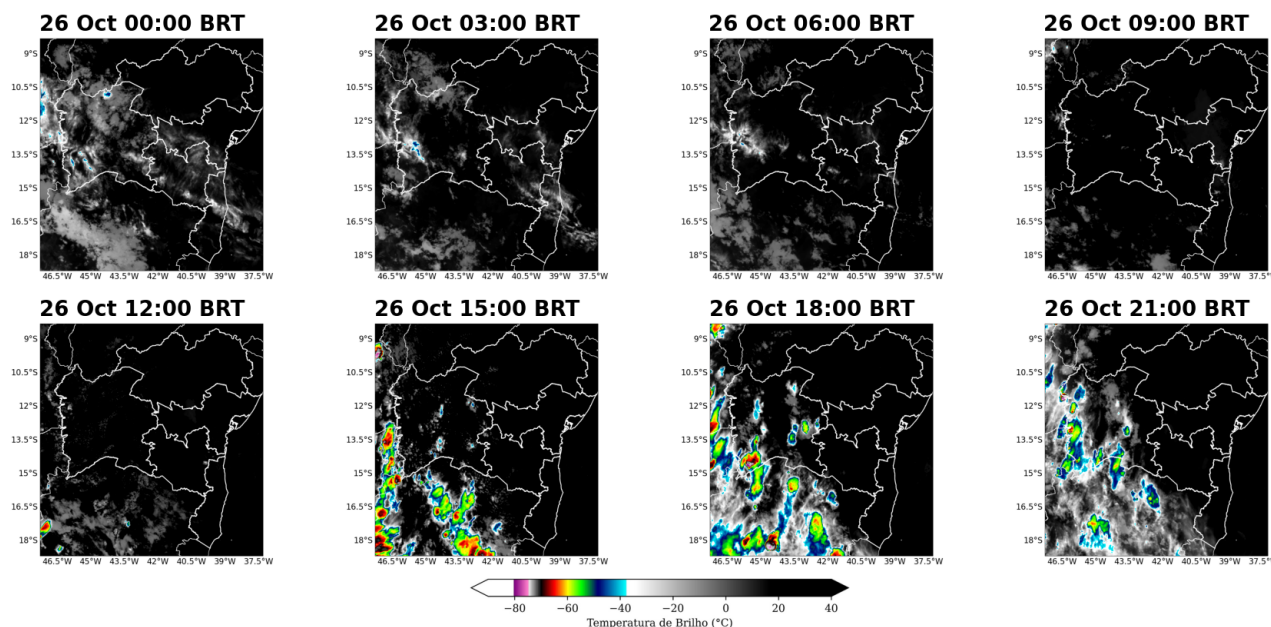

Figura 13: Imagens realçadas do satélite GOES-16 das 00 BRT até 21 BRT (a cada 3 horas) para o dia 21 de outubro.

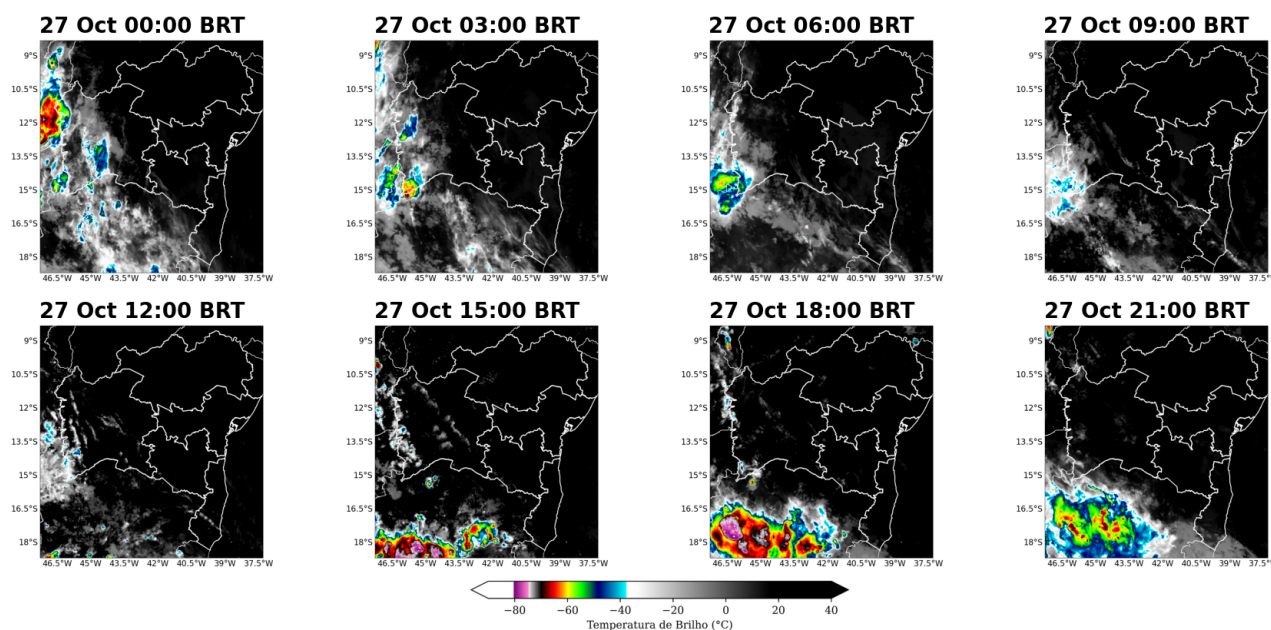

Figura 14: Imagens realçadas do satélite GOES-16 das 00 BRT até 21 BRT (a cada 3 horas) para o dia 22 de outubro.



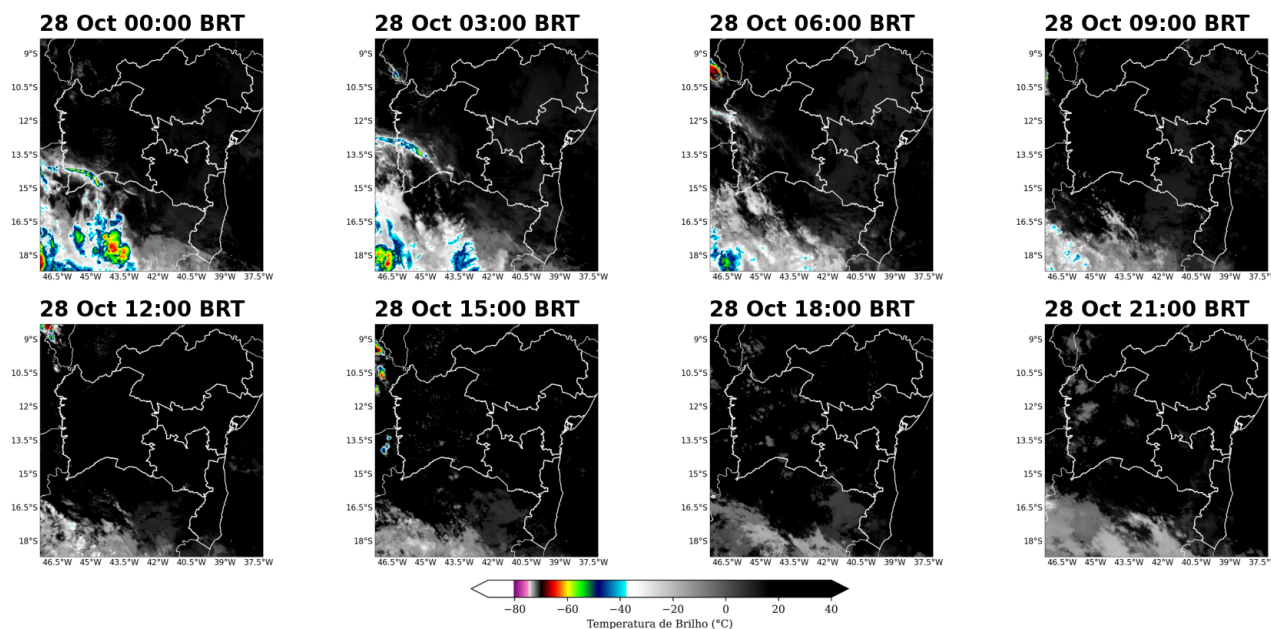

Figura 15: Imagens realçadas do satélite GOES-16 das 00 BRT até 21 BRT (a cada 3 horas) para o dia 23 de outubro.

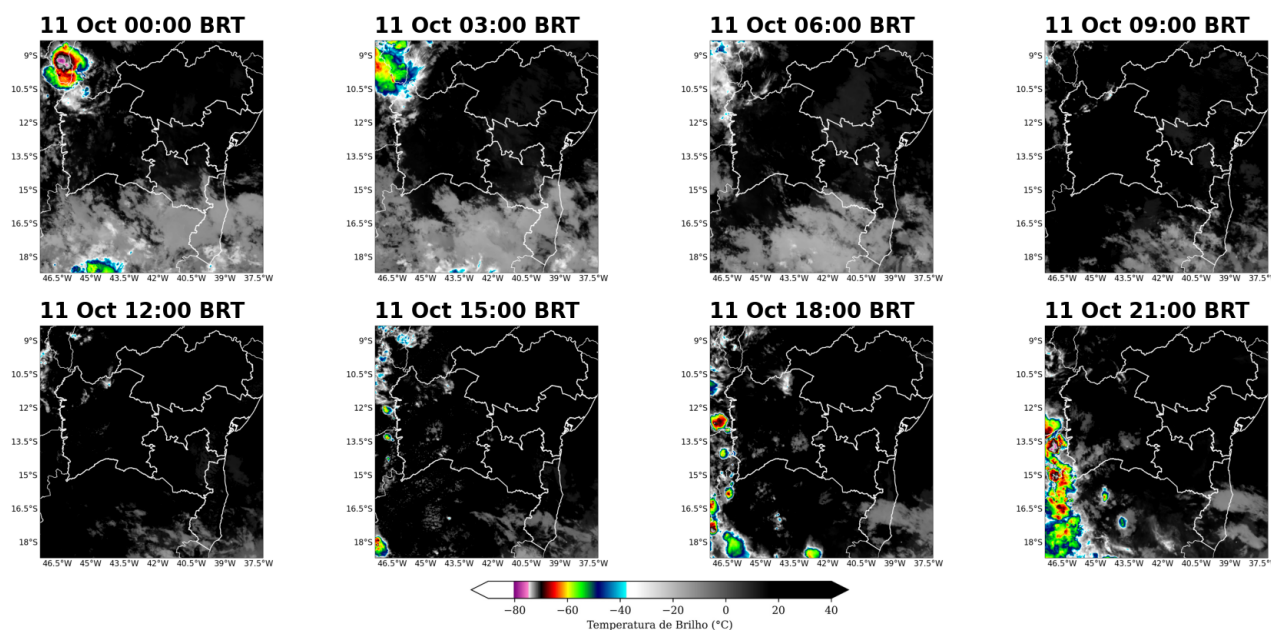

Figura 16: Imagens realçadas do satélite GOES-16 das 00 BRT até 21 BRT (a cada 3 horas) para o dia 24 de outubro.

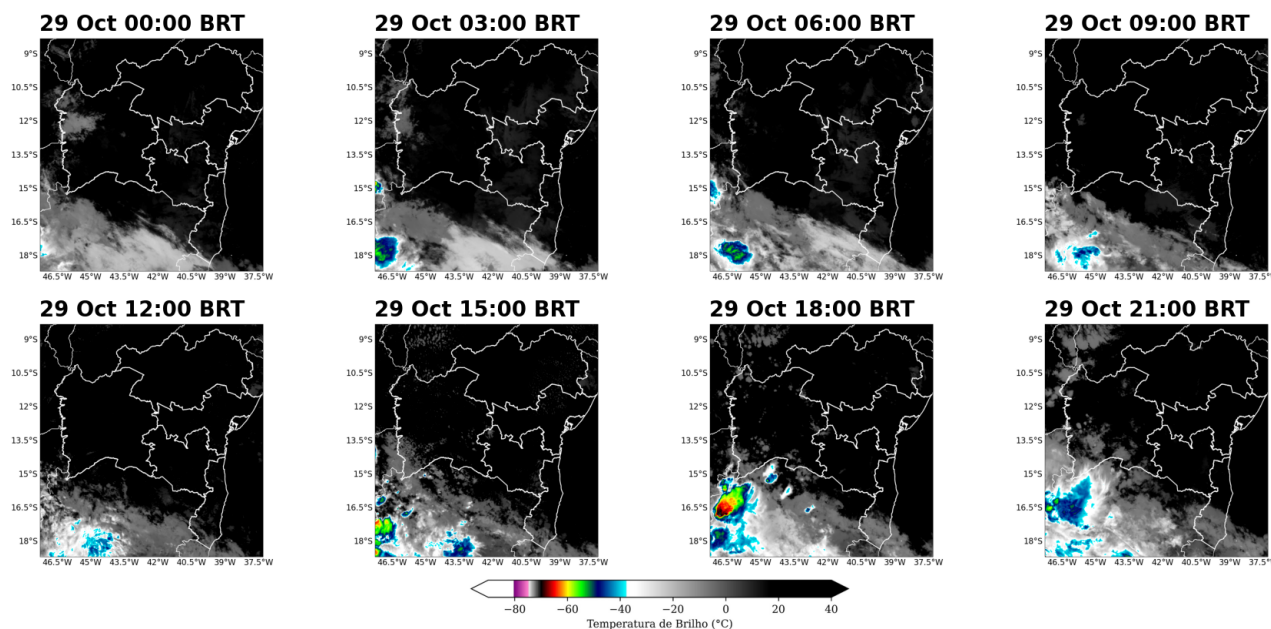

Figura 17: Imagens realçadas do satélite GOES-16 das 00 BRT até 21 BRT (a cada 3 horas) para o dia 25 de outubro.

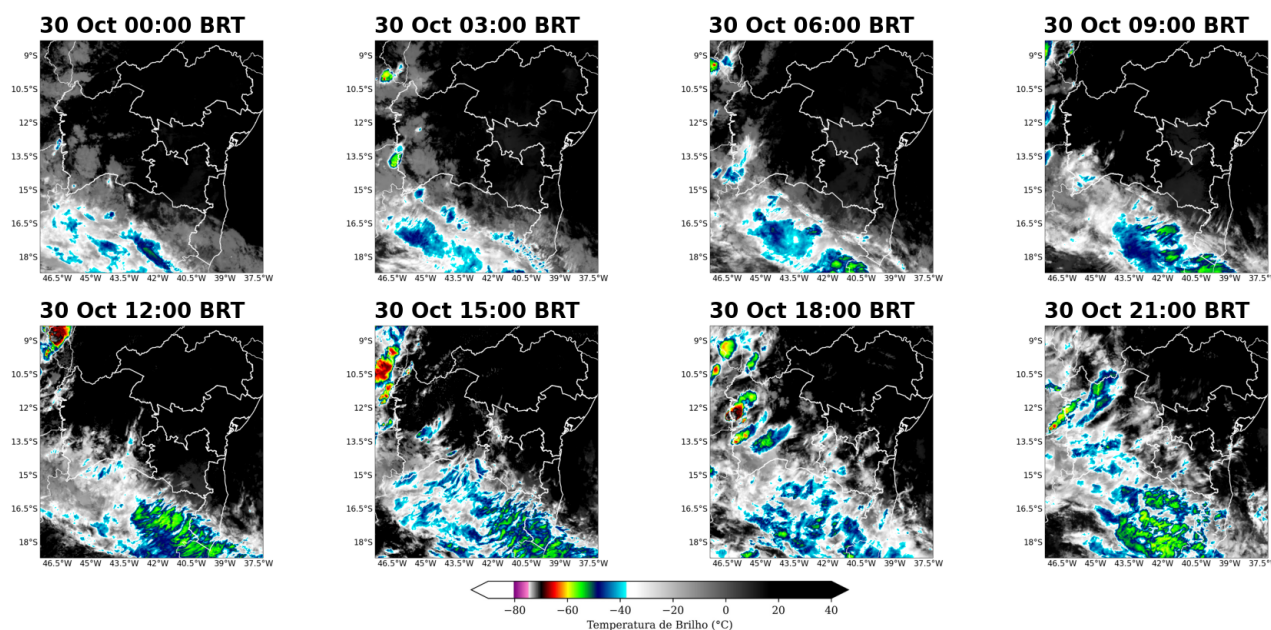

Figura 18: Imagens realçadas do satélite GOES-16 das 00 BRT até 21 BRT (a cada 3 horas) para o dia 26 de outubro.



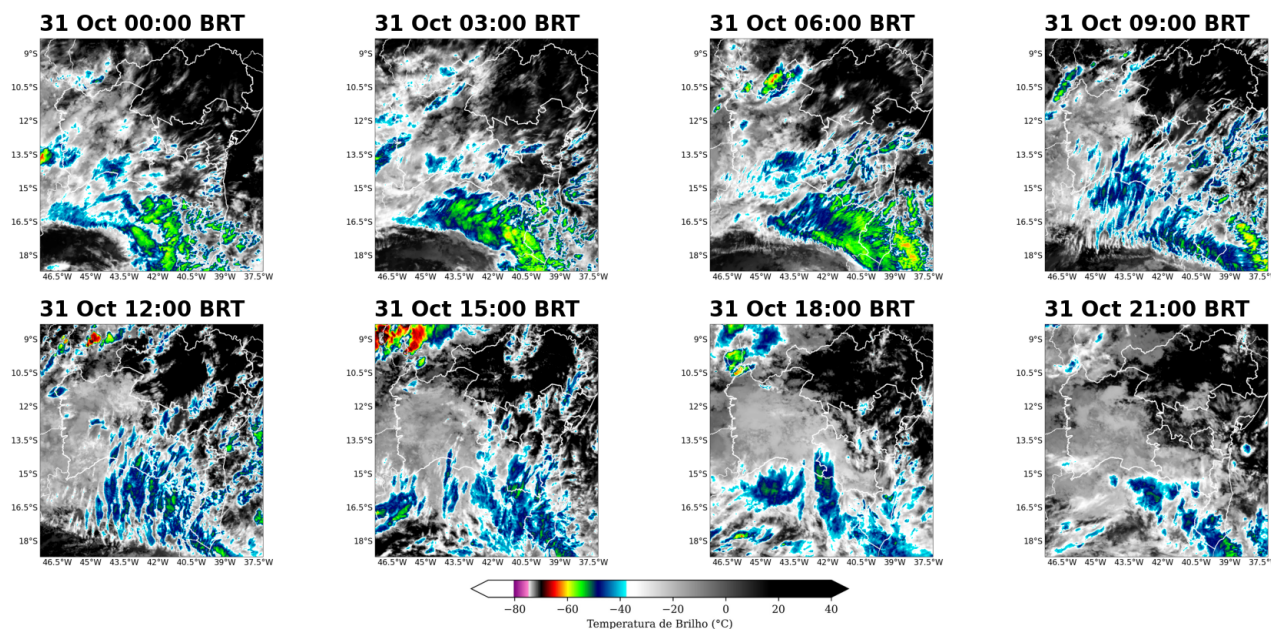

Figura 19: Imagens realçadas do satélite GOES-16 das 00 BRT até 21 BRT (a cada 3 horas) para o dia 27 de outubro.

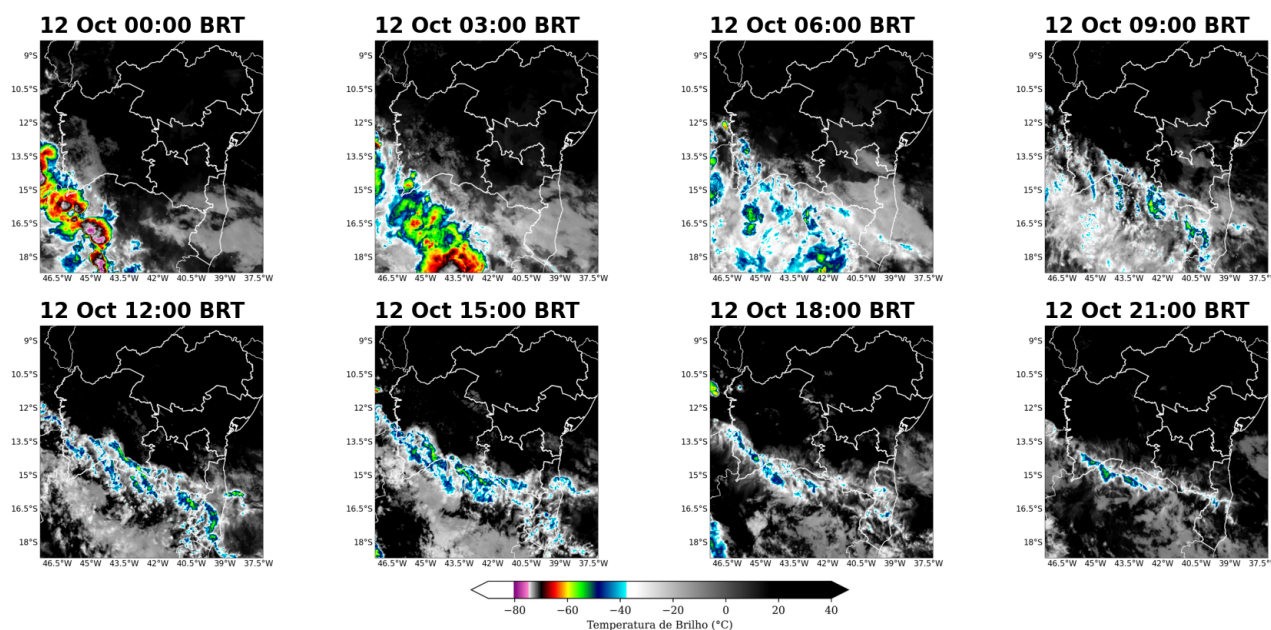

Figura 20: Imagens realçadas do satélite GOES-16 das 00 BRT até 21 BRT (a cada 3 horas) para o dia 28 de outubro.

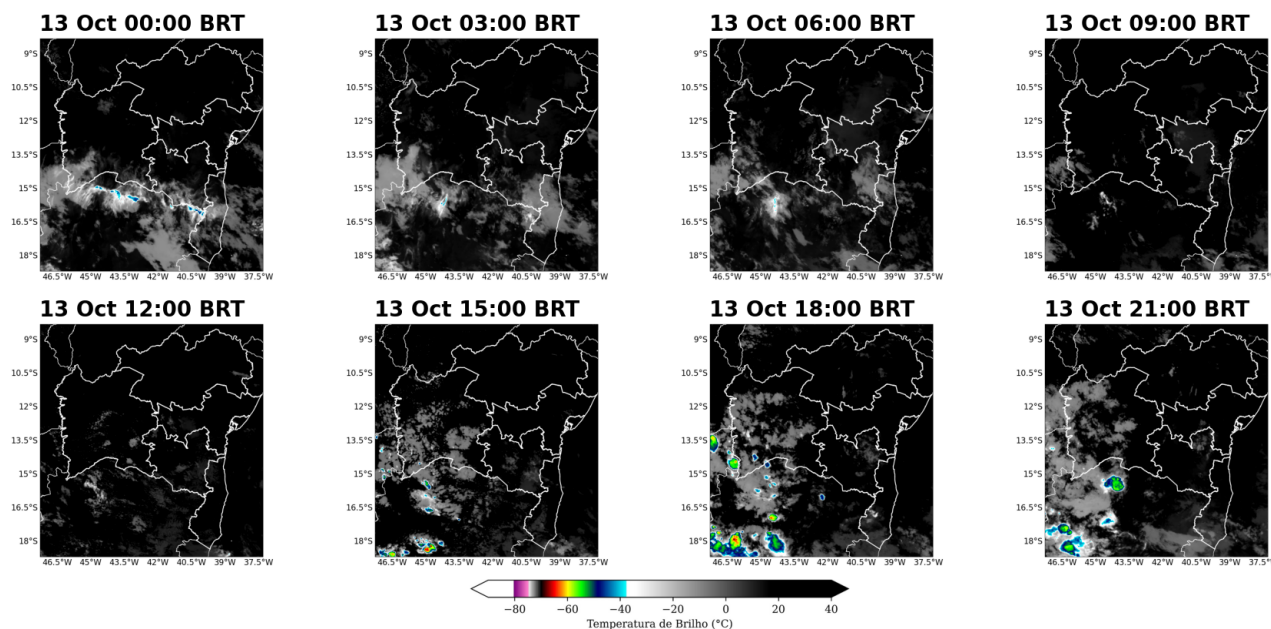

Figura 21: Imagens realçadas do satélite GOES-16 das 00 BRT até 21 BRT (a cada 3 horas) para o dia 29 de outubro.

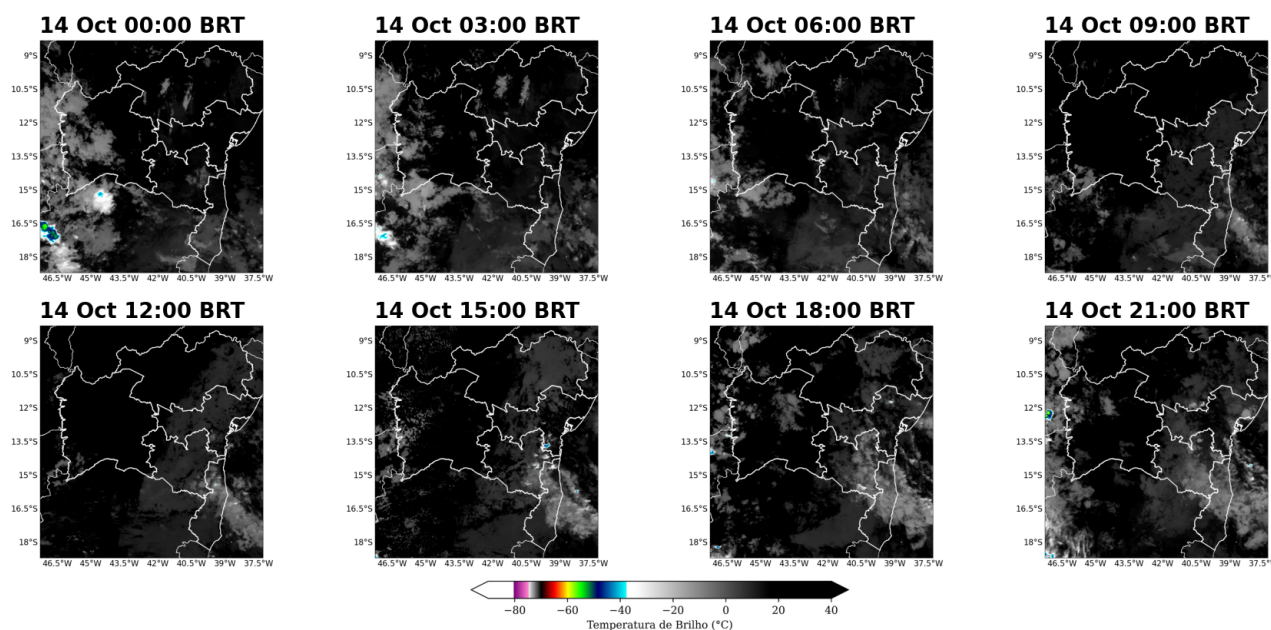

Figura 22: Imagens realçadas do satélite GOES-16 das 00 BRT até 21 BRT (a cada 3 horas) para o dia 30 de outubro.



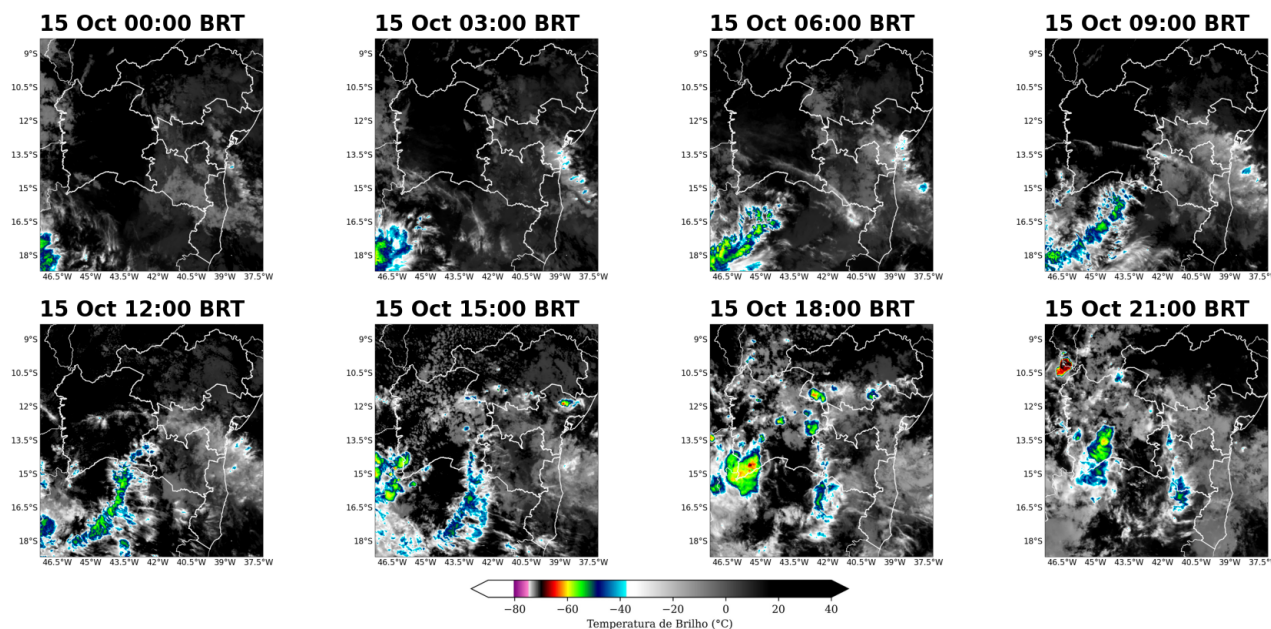

Figura 23: Imagens realçadas do satélite GOES-16 das 00 BRT até 21 BRT (a cada 3 horas) para o dia 31 de outubro.

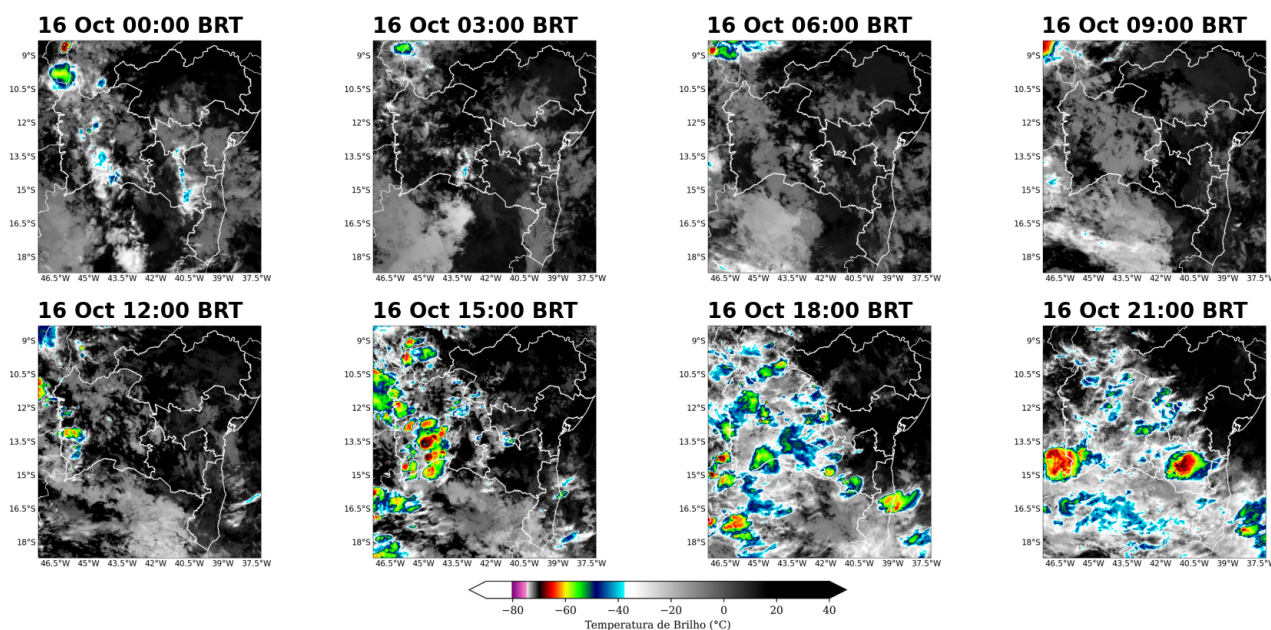

### 1.3.2 Descargas Atmosféricas

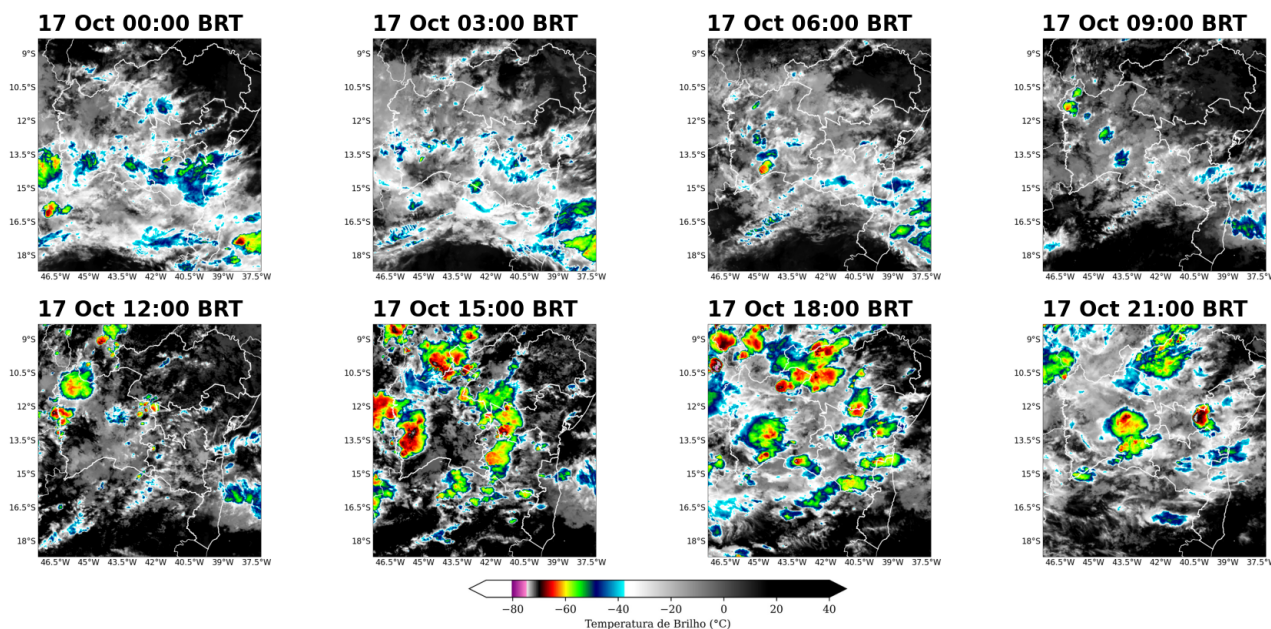
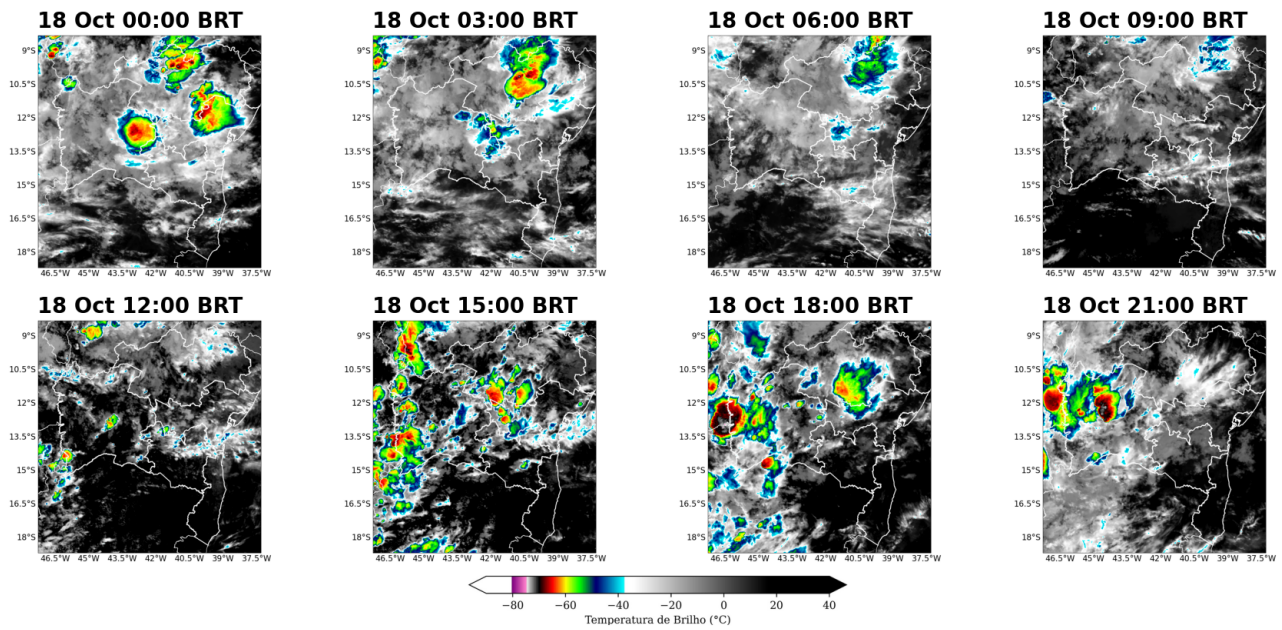
Para os dados de descargas atmosféricas, utiliza-se a base de dados da rede Earth Networks, sendo esta uma rede global que apresenta melhoria ano após ano em sua detecção de raios nuvem-solo e nuvem-nuvem. Para o propósito deste trabalho, utiliza-se apenas os raios nuvem-solo, os quais apresentam o maior impacto à infraestrutura e vida humana. Dessa maneira, de agora em diante sempre que mencionado a palavra raios, será referido à nuvem-solo.

No dia 10 de outubro (Figura 24) houve registro de raios de forma mais expressiva nas regionais Oeste e Sul.

Nos dias 11 de outubro e 12 de outubro (Figuras 25-26) houve registro de raios localizados apenas sobre a regional Oeste.

No dia 13 de outubro (Figura 27) houve registro de raios de forma mais evidente na regional Oeste e localmente na regional Sul.

No dia 14 de outubro (Figura 28) houve registros muito isolados de raios nas regionais Oeste e Norte.

No dia 15 de outubro (Figura 29) houve registro de grande quantidade de raios nas regionais Oeste, Norte e Centro.

Entre os dias 16 de outubro e 17 de outubro (Figuras 30-31) houve registro significativo de incidências de raios sobre todas as regionais da Neoenergia-COELBA, exceto na Metropolitana.

Nos dias 18 de outubro e 19 de outubro (Figuras 32-33) houve registro de raios de forma concentrada em todas as regionais, exceto na Metropolitana e Sul.

No dia 20 de outubro (Figura 34) houve registro de raios com alta densidade nas regionais Oeste e Norte.

Nos dias 21 de outubro e 22 de outubro (Figuras 35-36) houve registro de raios de forma significativa apenas na regional Oeste.

Nos dias 23 de outubro e 24 de outubro (Figuras 37-38) não houve registro de raios.

Nos dias 25 de outubro e 26 de outubro (Figuras 39-40), houve registro de raios na regional Oeste, e de forma mais pontual nas regionais Norte e Sudoeste.

No dia 27 de outubro (Figura 41) houve registro de raios na regional Oeste.

Nos dias 28 de outubro e 29 de outubro (Figuras 42-43) não houve registro de raios.

No dia 30 de outubro (Figura 44) houve registro de raios na regional Oeste, e de forma mais pontual na regional Sudoeste.



No dia 31 de outubro (Figura 45) foram registrados raios nas regionais Oeste, Sudoeste e Sul, e nestas duas últimas os registros foram pontuais.

Figura 24: Ocorrência de descargas atmosféricas nuvem-solo detectadas pelo sistema Earth Networks para o dia 10 de outubro sobre a área de concessão da Neoenergia-COELBA.

**Ocorrência de Raios**  
**Data: 10 Oct 2024**



Figura 25: Ocorrência de descargas atmosféricas nuvem-solo detectadas pelo sistema Earth Networks para o dia 11 de outubro sobre a área de concessão da Neoenergia-COELBA.



Figura 26: Ocorrência de descargas atmosféricas nuvem-solo detectadas pelo sistema Earth Networks para o dia 12 de outubro sobre a área de concessão da Neoenergia-COELBA.

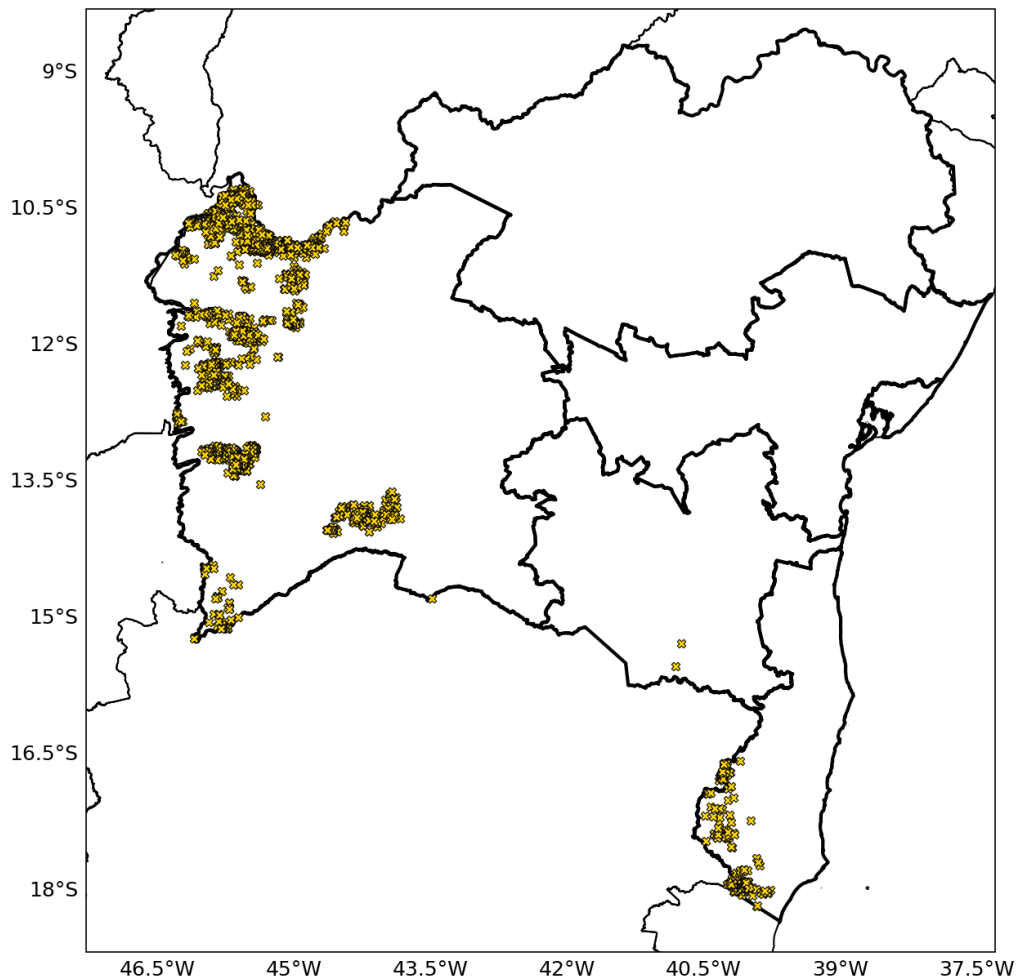

Figura 27: Ocorrência de descargas atmosféricas nuvem-solo detectadas pelo sistema Earth Networks para o dia 13 de outubro sobre a área de concessão da Neoenergia-COELBA.

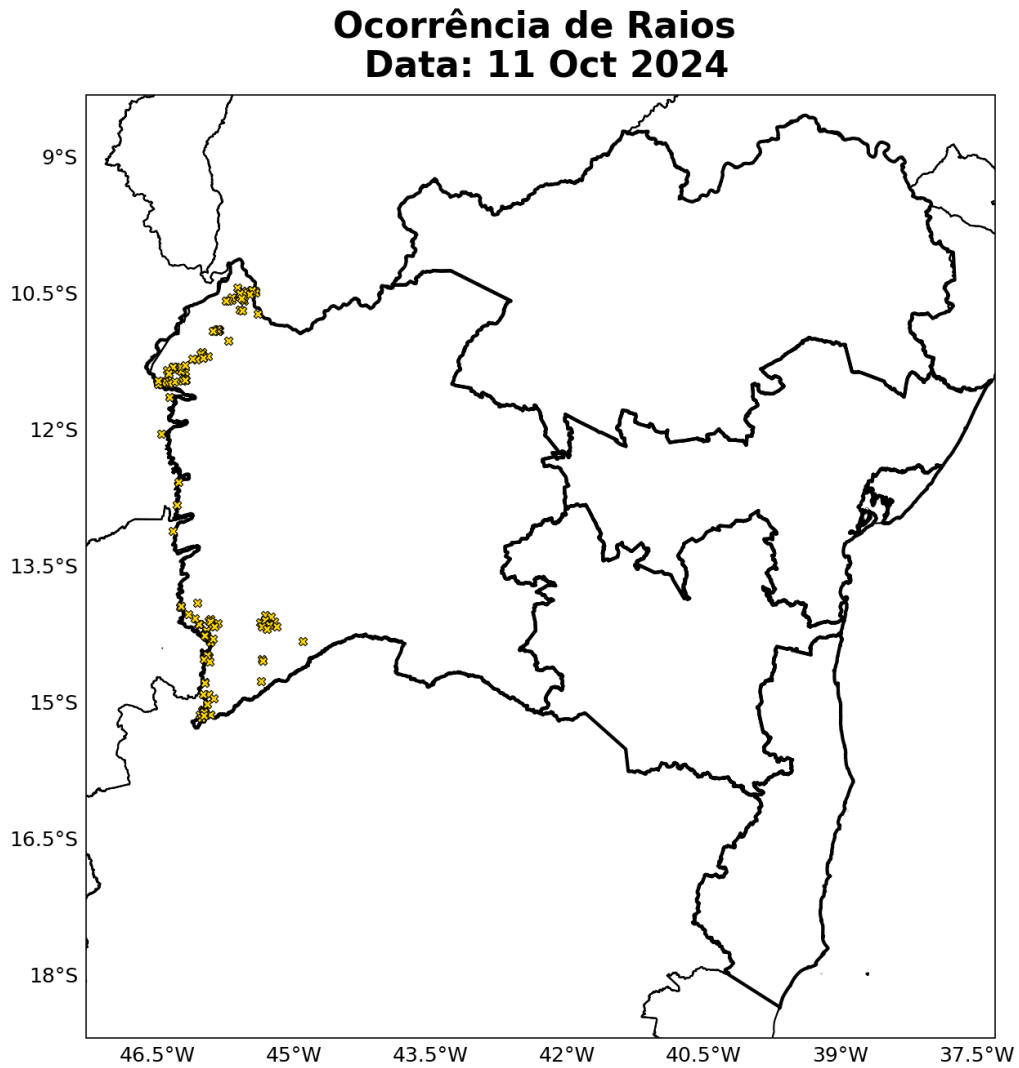

Figura 28: Ocorrência de descargas atmosféricas nuvem-solo detectadas pelo sistema Earth Networks para o dia 14 de outubro sobre a área de concessão da Neoenergia-COELBA.

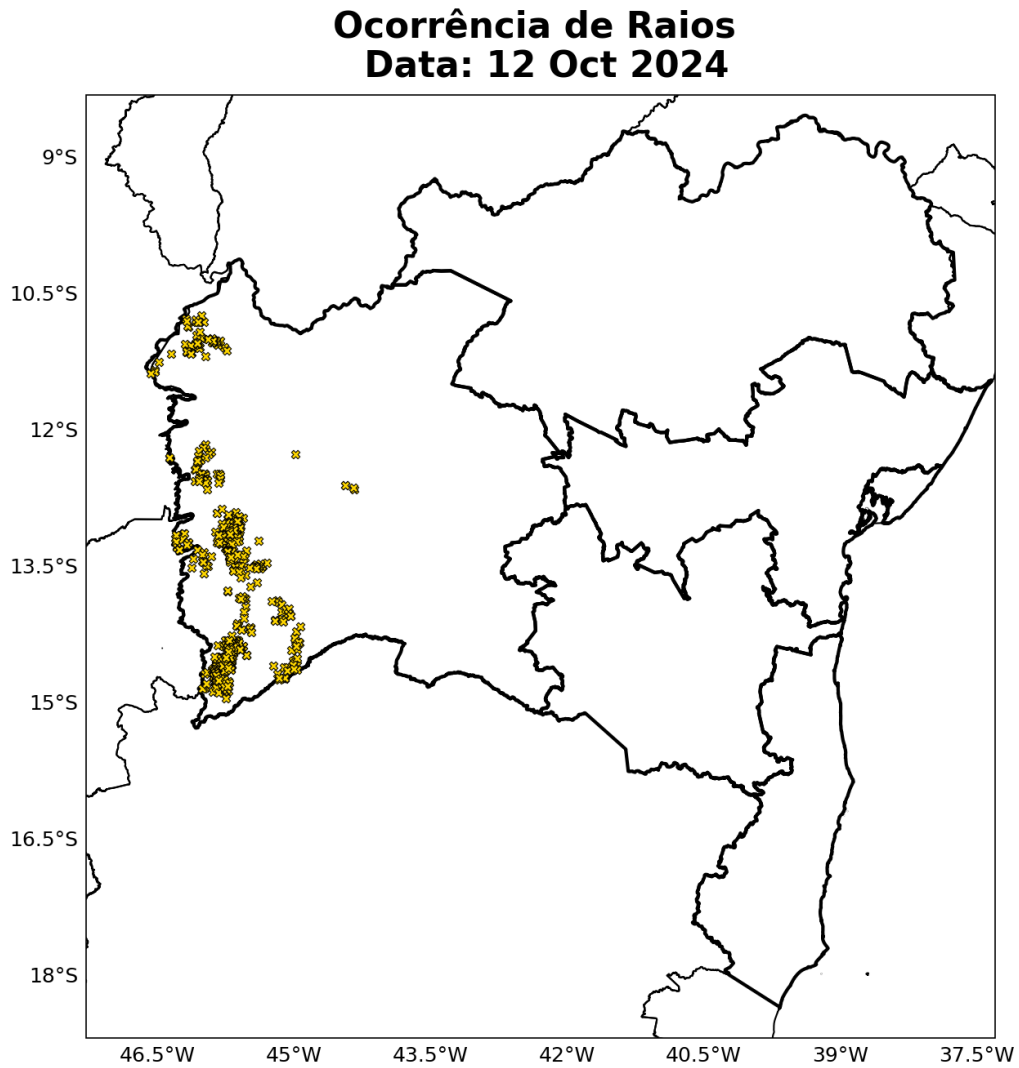

Figura 29: Ocorrência de descargas atmosféricas nuvem-solo detectadas pelo sistema Earth Networks para o dia 15 de outubro sobre a área de concessão da Neoenergia-COELBA.



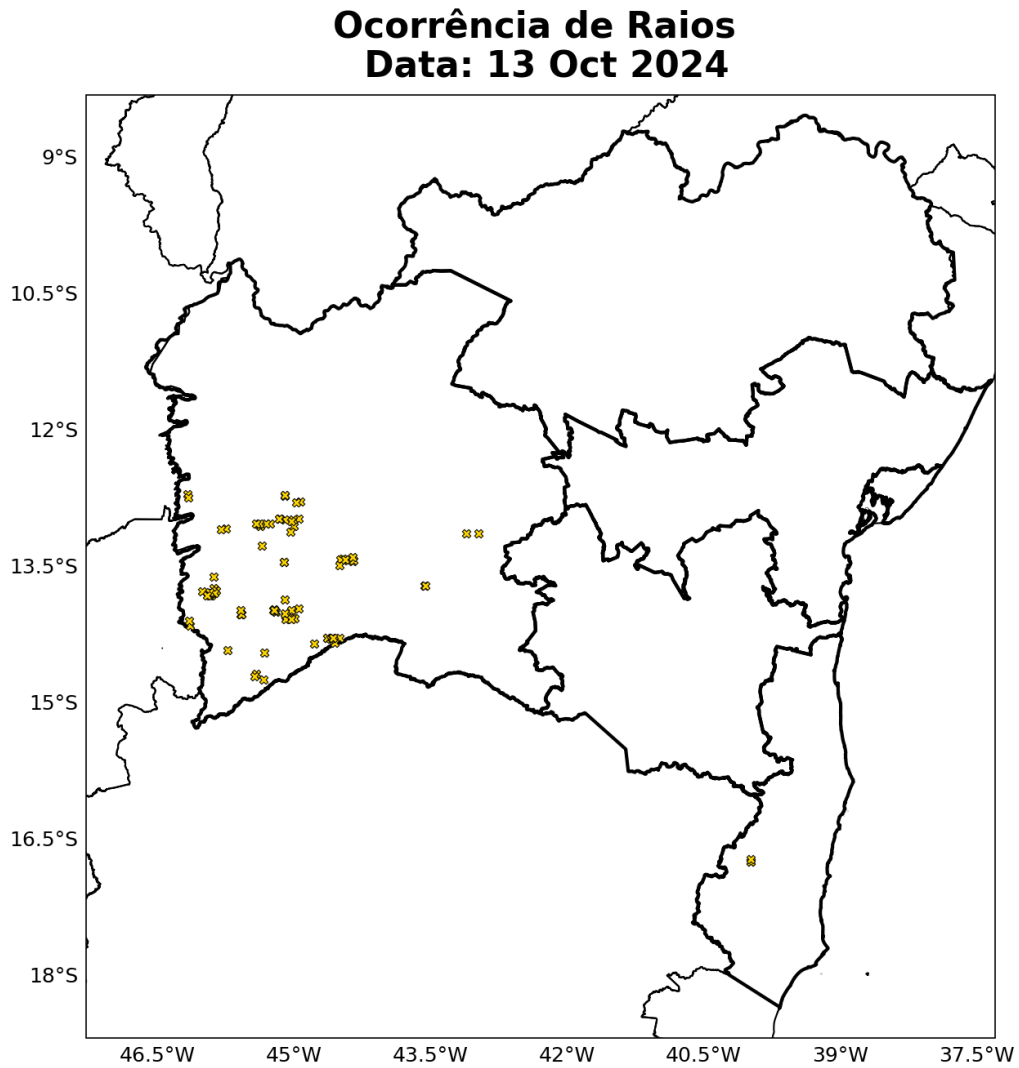

Figura 30: Ocorrência de descargas atmosféricas nuvem-solo detectadas pelo sistema Earth Networks para o dia 16 de outubro sobre a área de concessão da Neoenergia-COELBA.

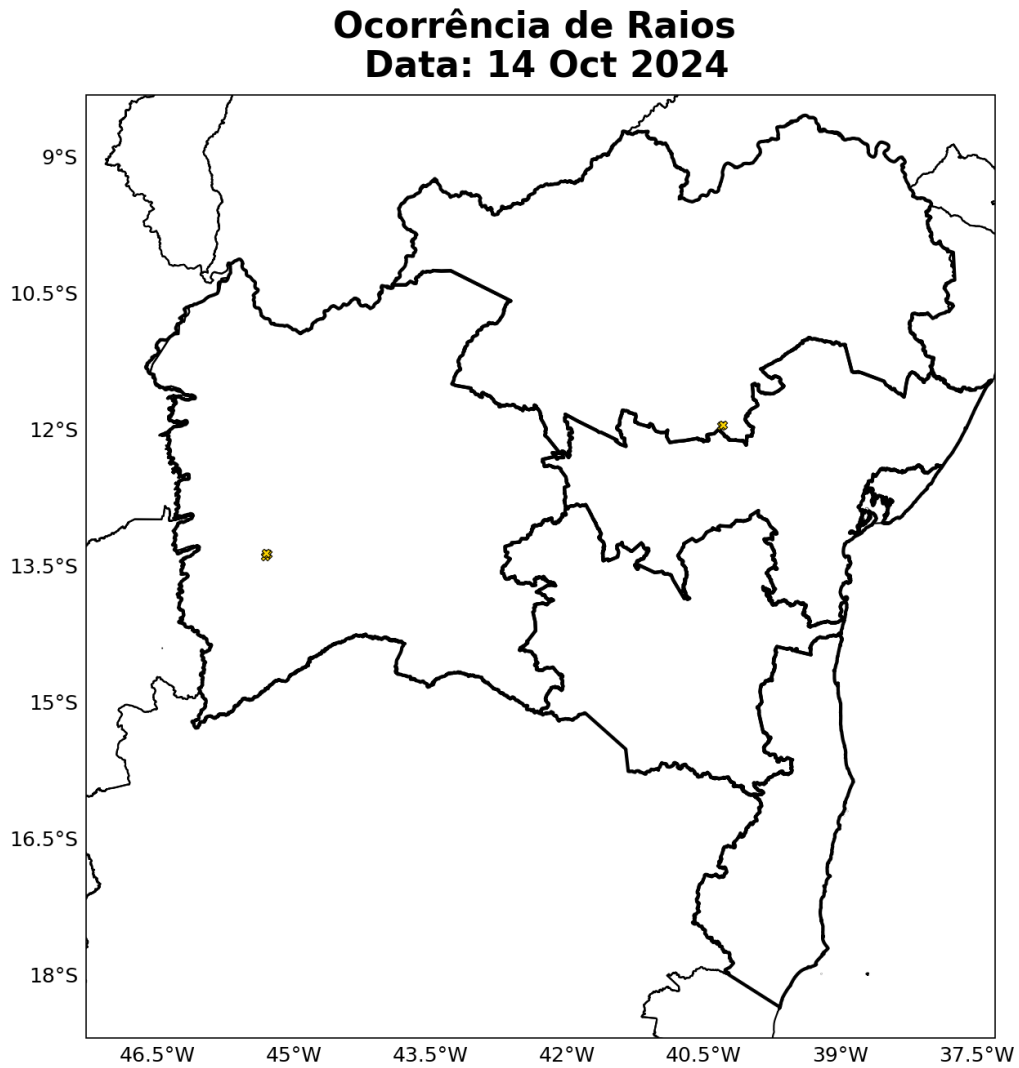

Figura 31: Ocorrência de descargas atmosféricas nuvem-solo detectadas pelo sistema Earth Networks para o dia 17 de outubro sobre a área de concessão da Neoenergia-COELBA.

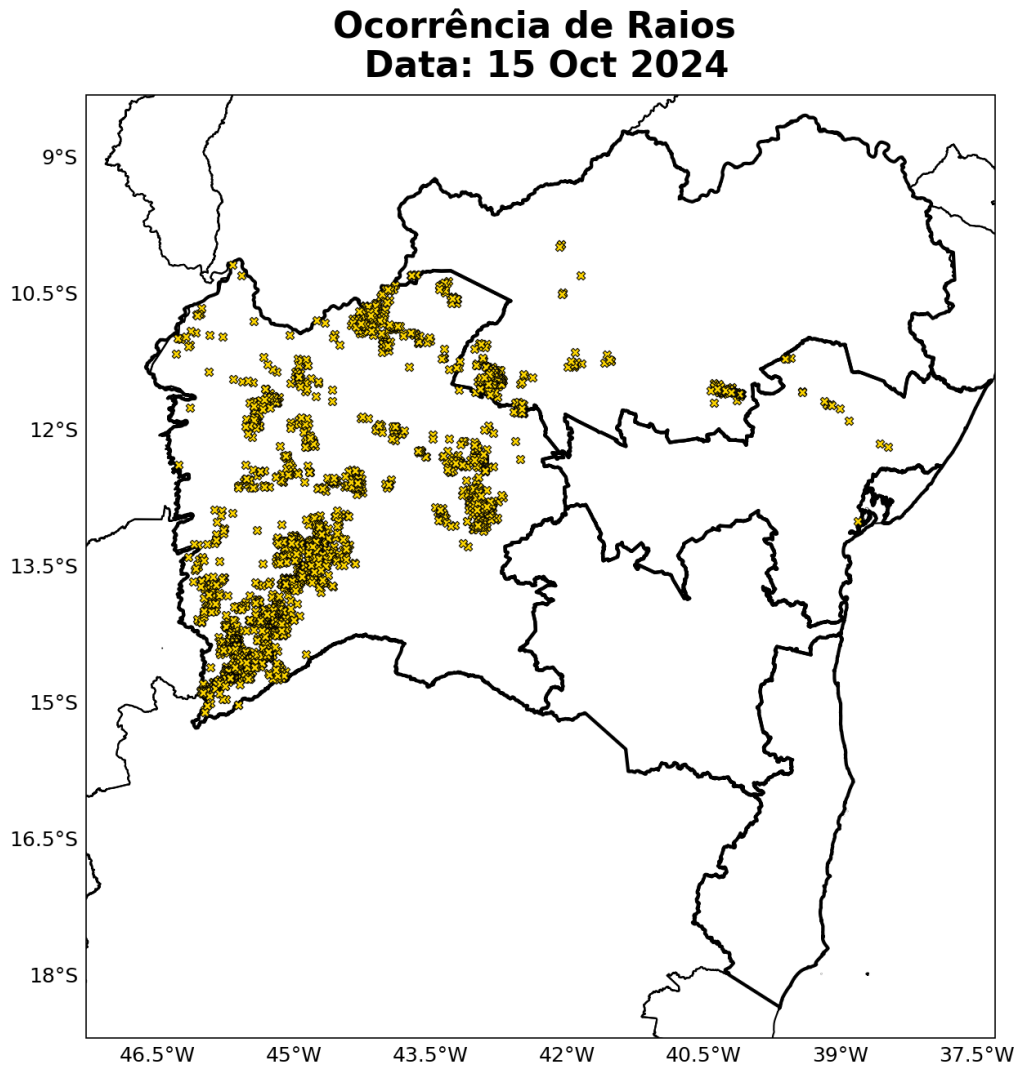

Figura 32: Ocorrência de descargas atmosféricas nuvem-solo detectadas pelo sistema Earth Networks para o dia 18 de outubro sobre a área de concessão da Neoenergia-COELBA.

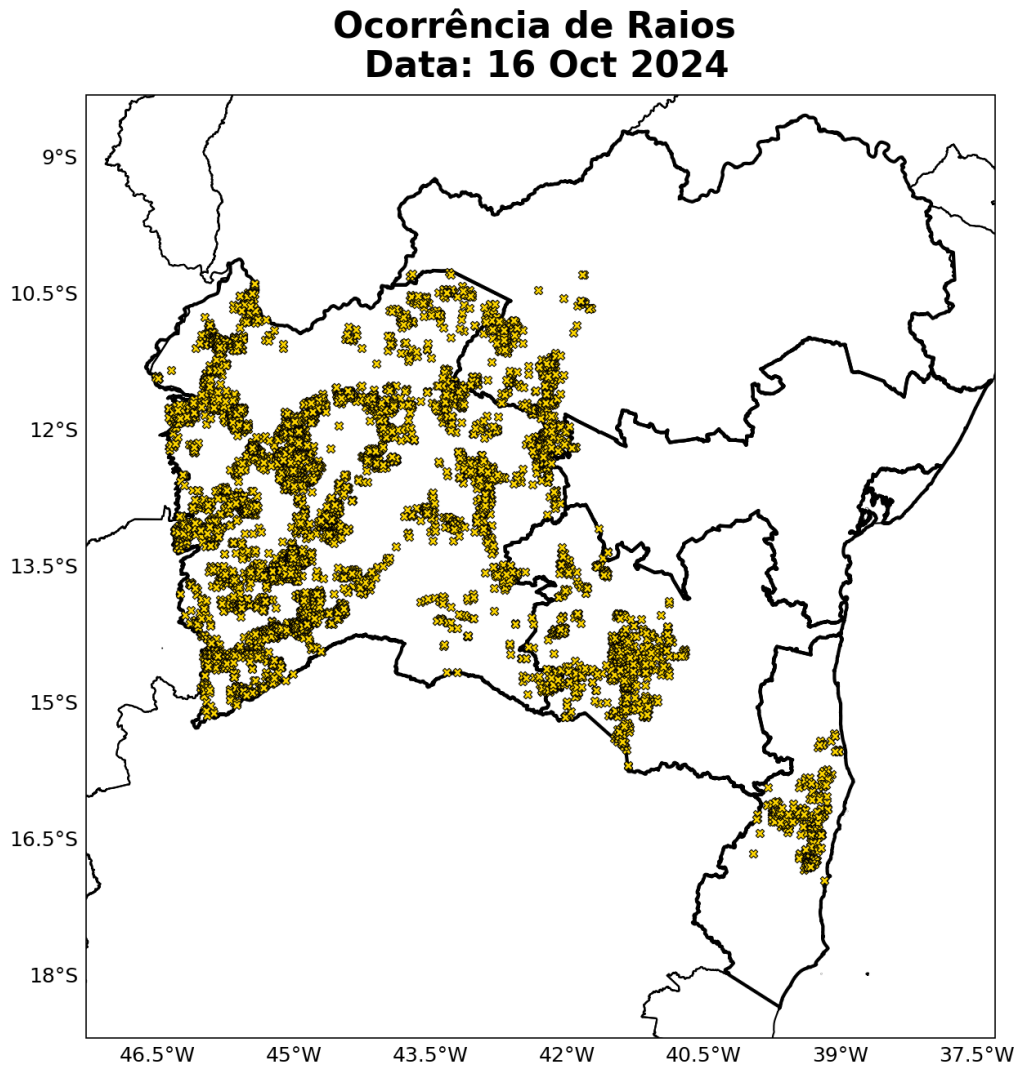

Figura 33: Ocorrência de descargas atmosféricas nuvem-solo detectadas pelo sistema Earth Networks para o dia 19 de outubro sobre a área de concessão da Neoenergia-COELBA.

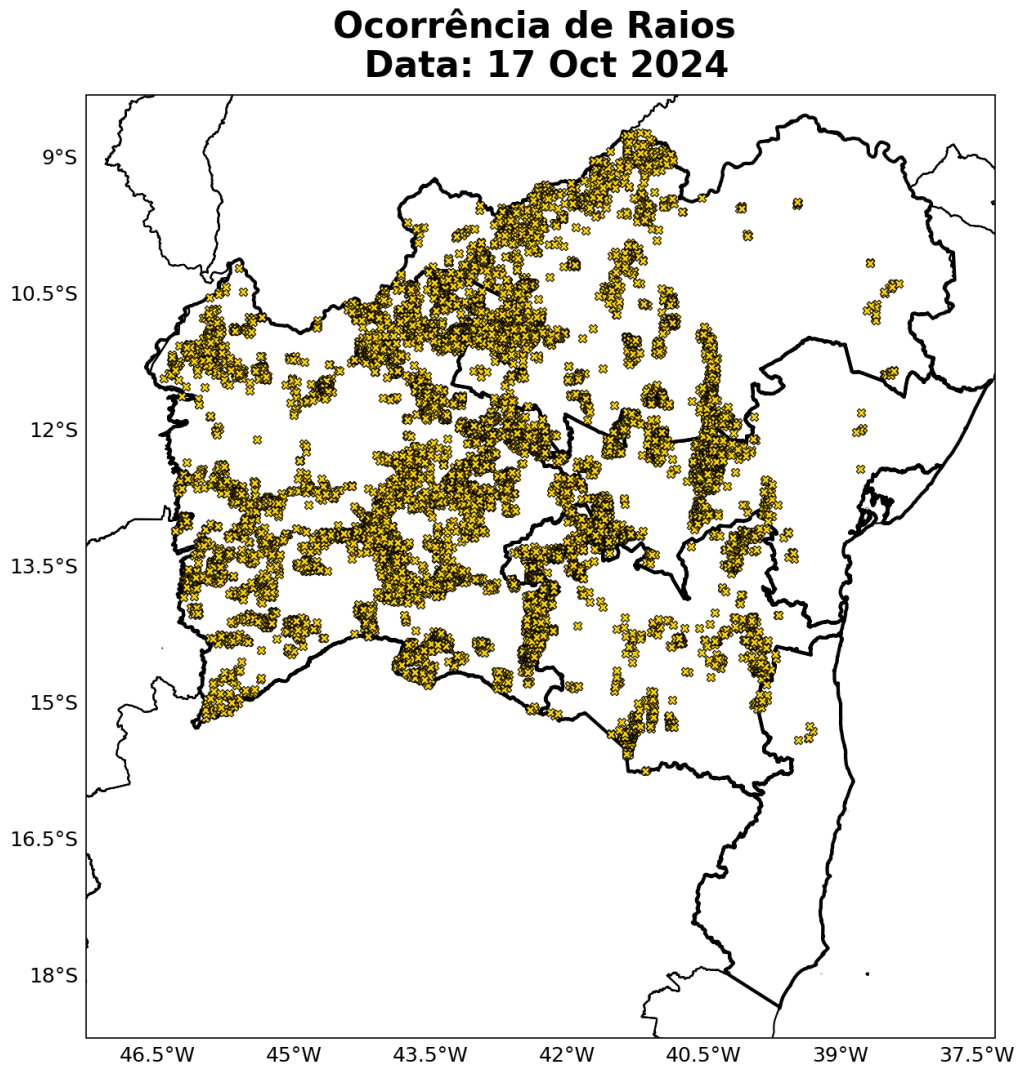

Figura 34: Ocorrência de descargas atmosféricas nuvem-solo detectadas pelo sistema Earth Networks para o dia 20 de outubro sobre a área de concessão da Neoenergia-COELBA.

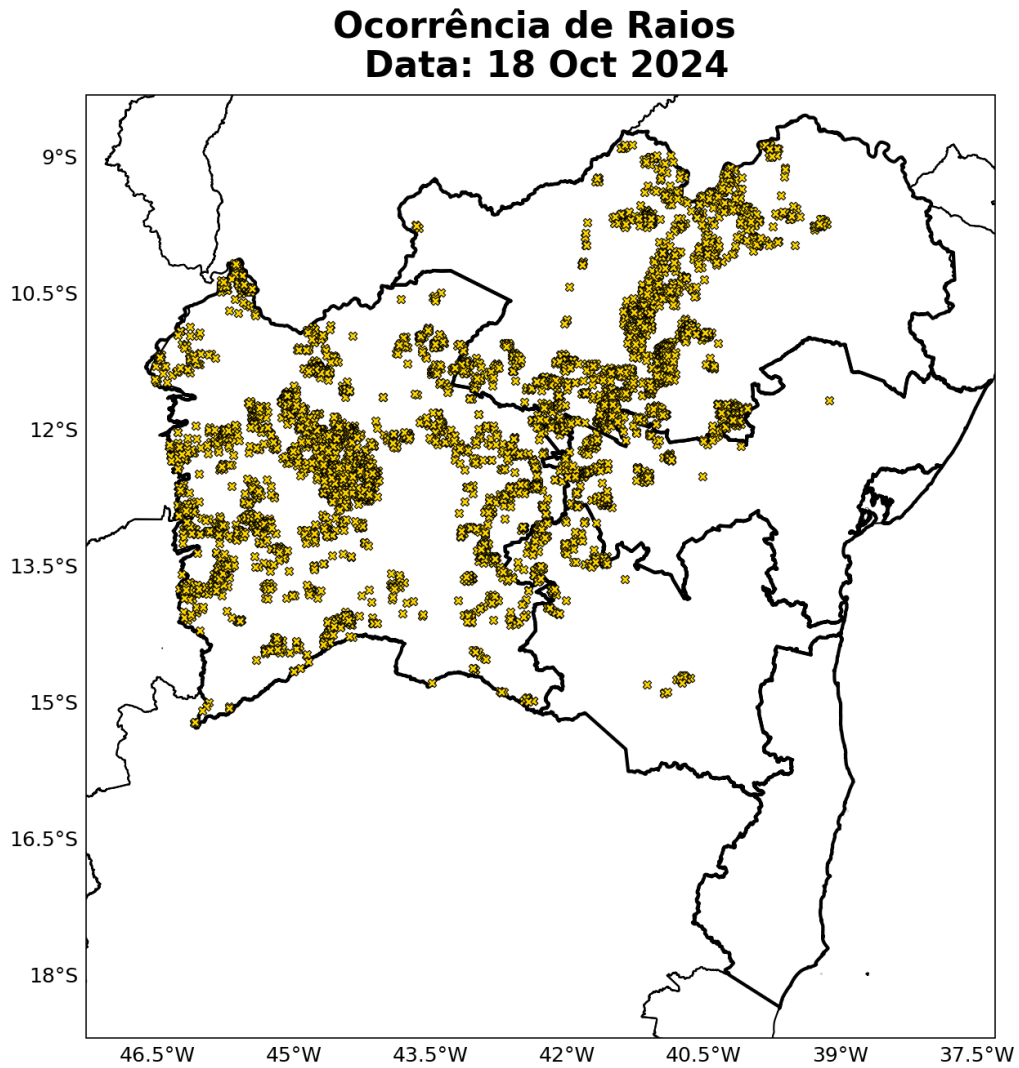

Figura 35: Ocorrência de descargas atmosféricas nuvem-solo detectadas pelo sistema Earth Networks para o dia 21 de outubro sobre a área de concessão da Neoenergia-COELBA.



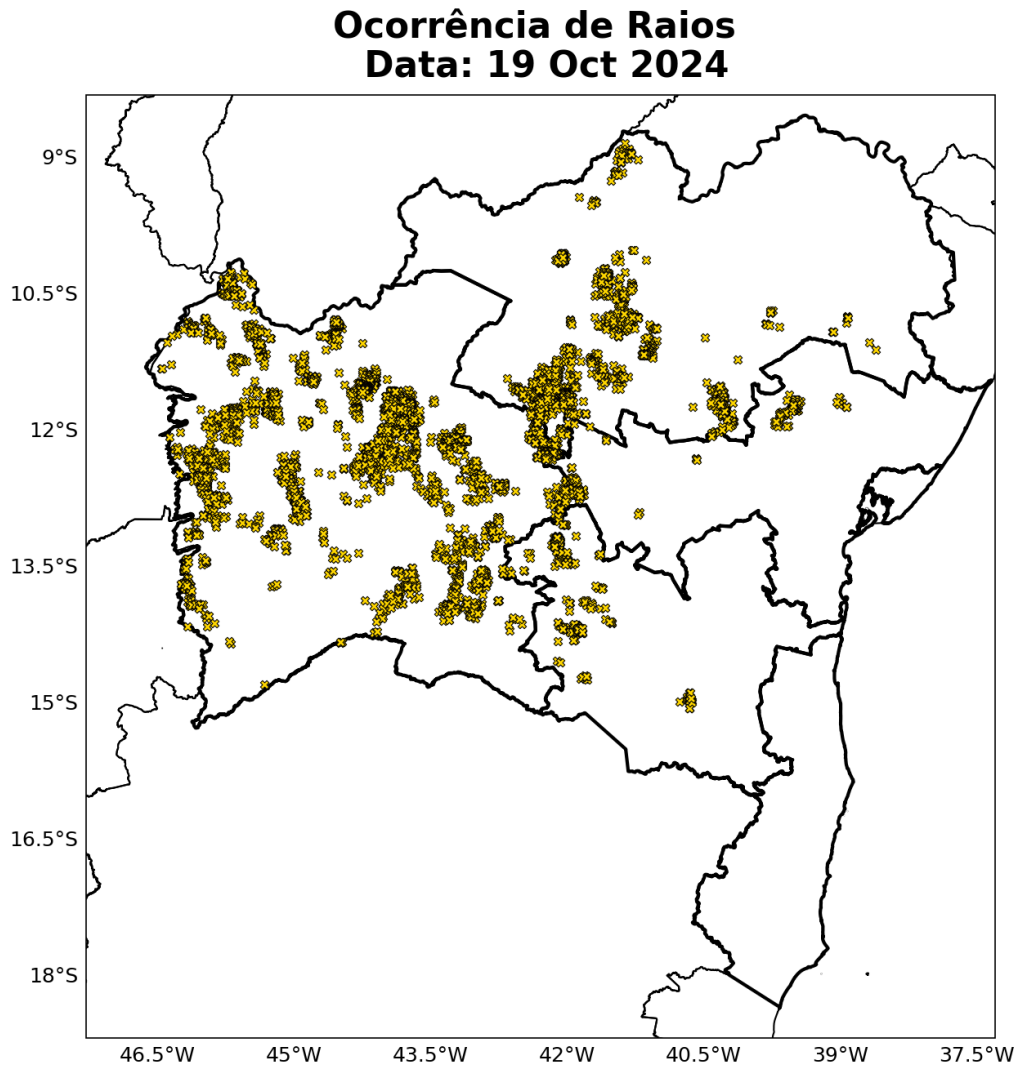

Figura 36: Ocorrência de descargas atmosféricas nuvem-solo detectadas pelo sistema Earth Networks para o dia 22 de outubro sobre a área de concessão da Neoenergia-COELBA.

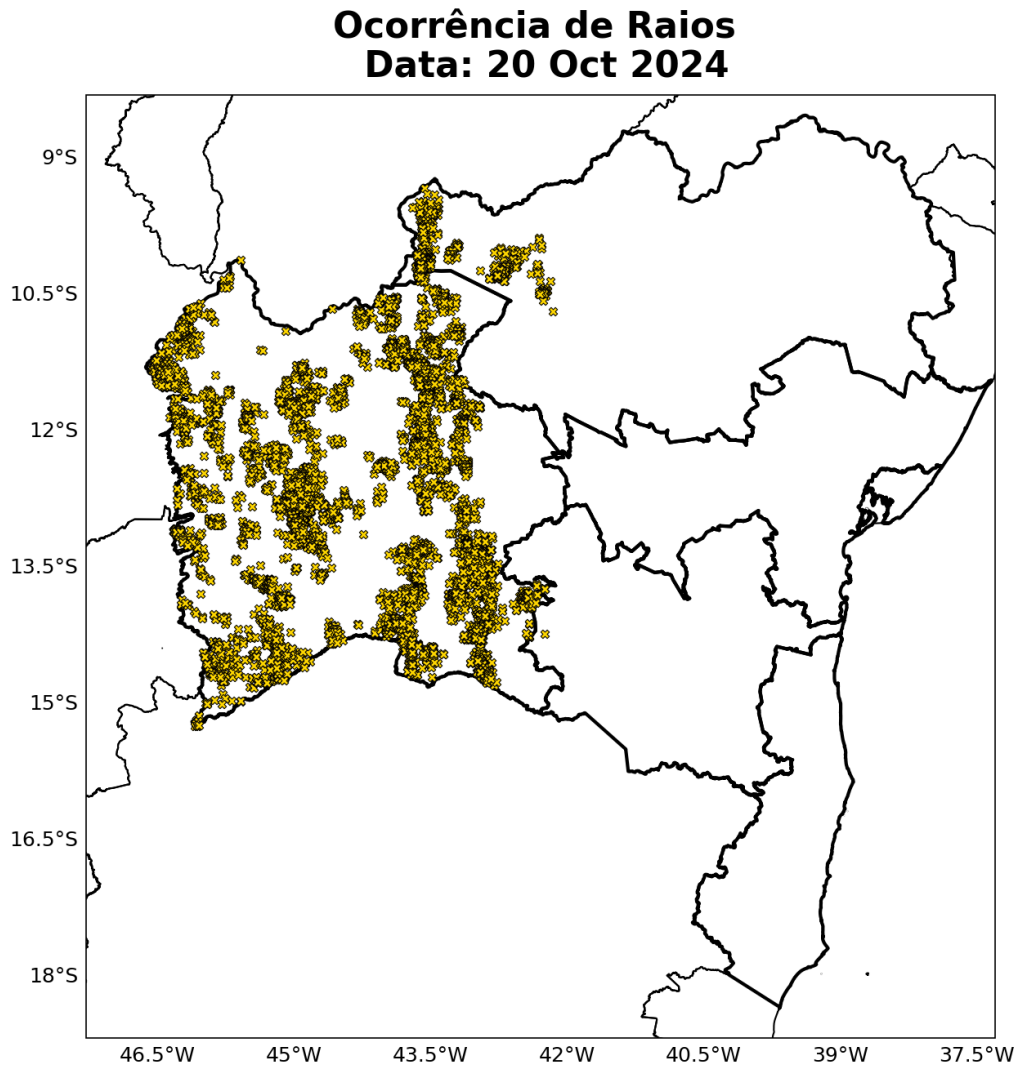

Figura 37: Ocorrência de descargas atmosféricas nuvem-solo detectadas pelo sistema Earth Networks para o dia 23 de outubro sobre a área de concessão da Neoenergia-COELBA.

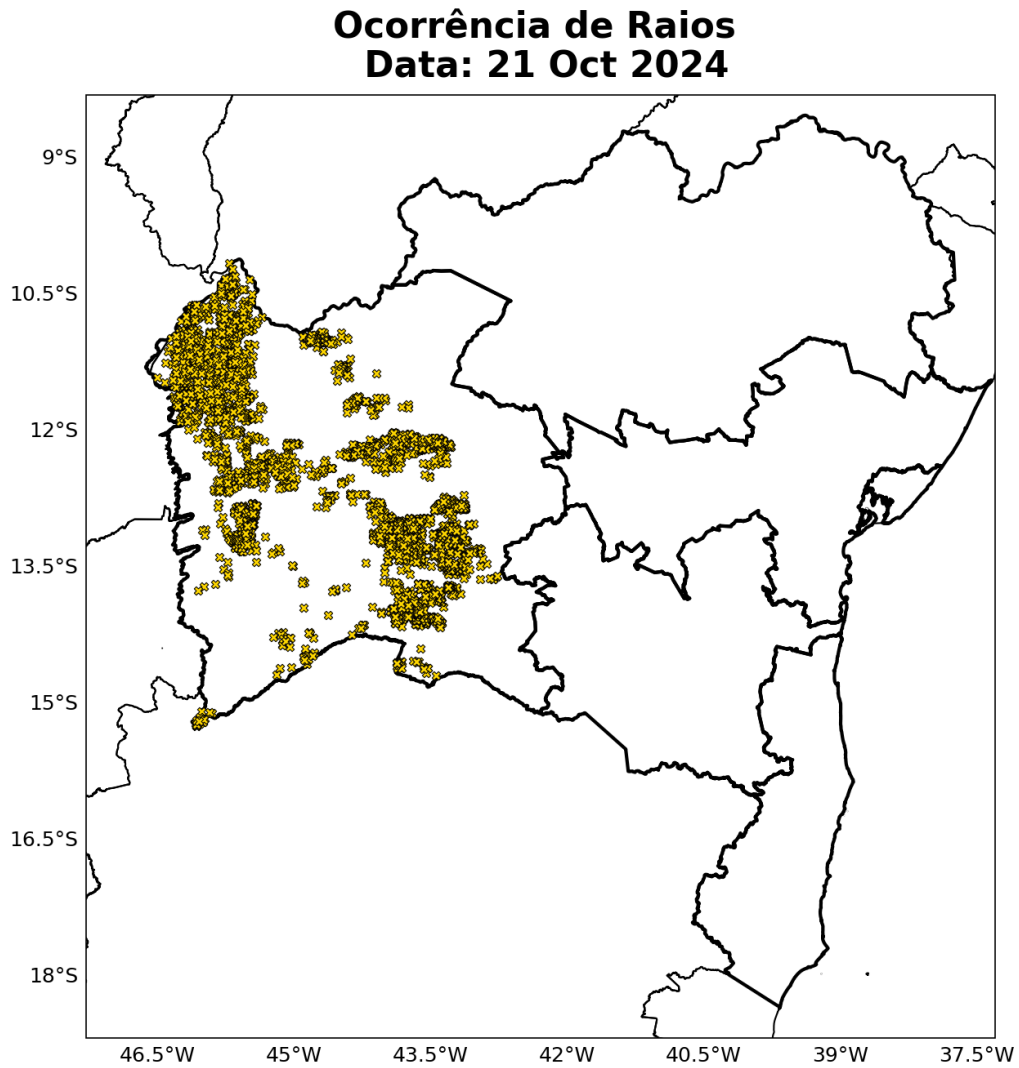

Figura 38: Ocorrência de descargas atmosféricas nuvem-solo detectadas pelo sistema Earth Networks para o dia 24 de outubro sobre a área de concessão da Neoenergia-COELBA.

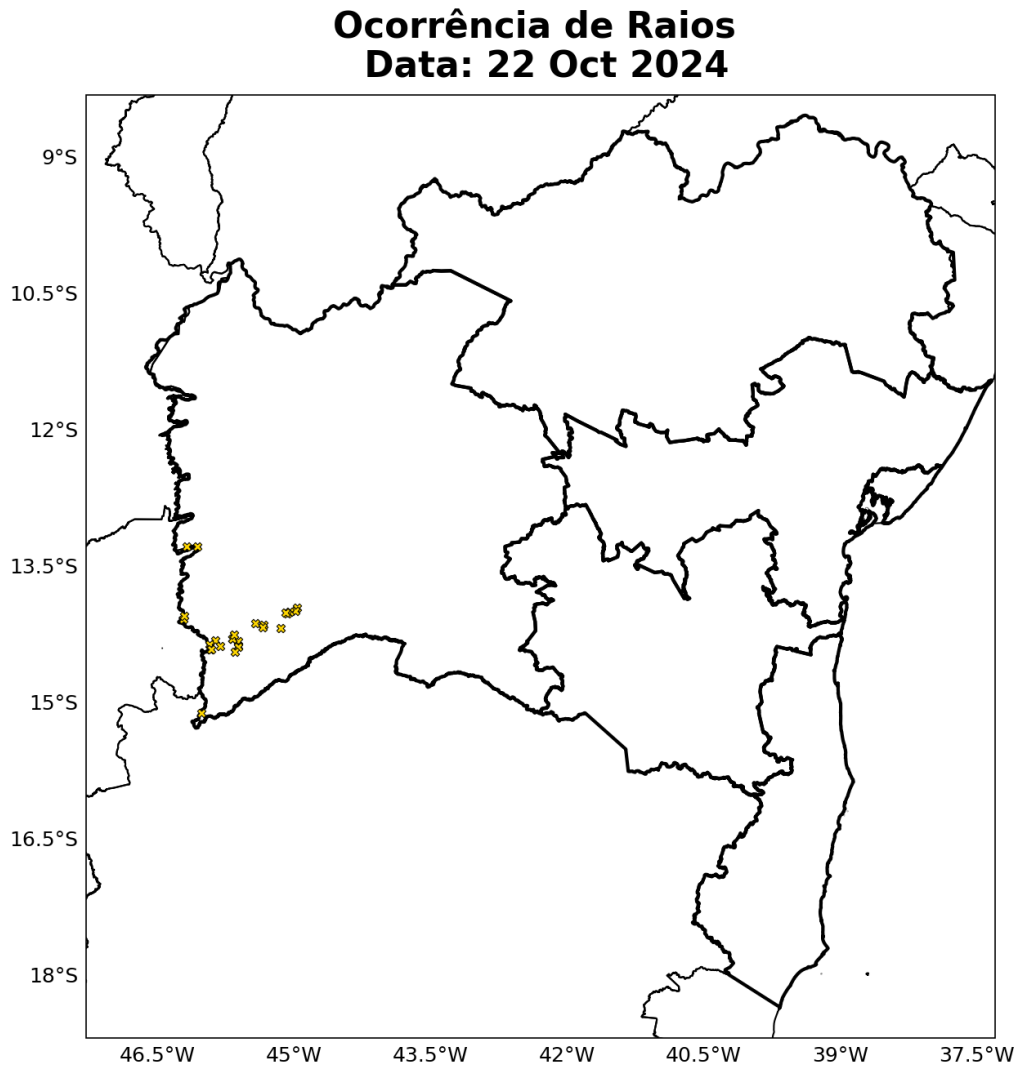

Figura 39: Ocorrência de descargas atmosféricas nuvem-solo detectadas pelo sistema Earth Networks para o dia 25 de outubro sobre a área de concessão da Neoenergia-COELBA.

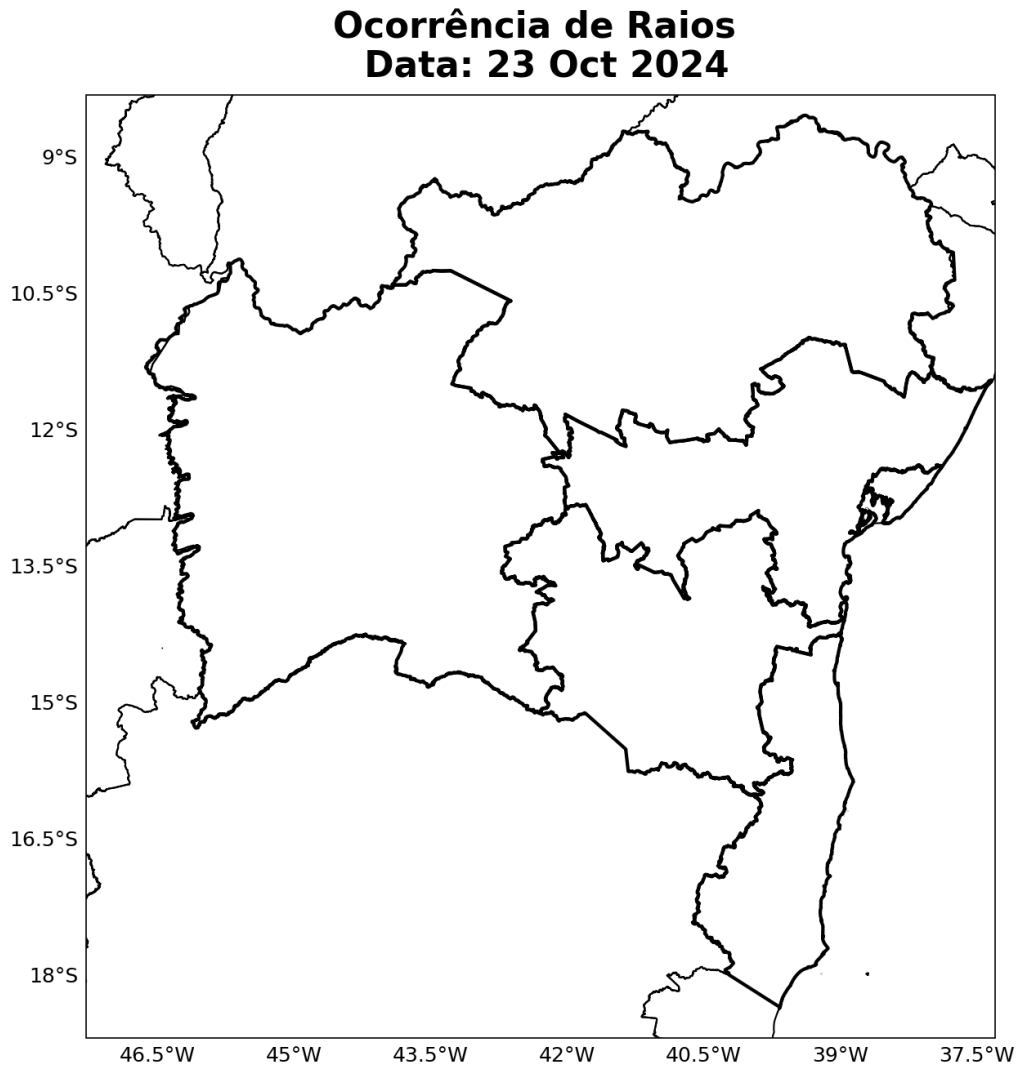

Figura 40: Ocorrência de descargas atmosféricas nuvem-solo detectadas pelo sistema Earth Networks para o dia 26 de outubro sobre a área de concessão da Neoenergia-COELBA.

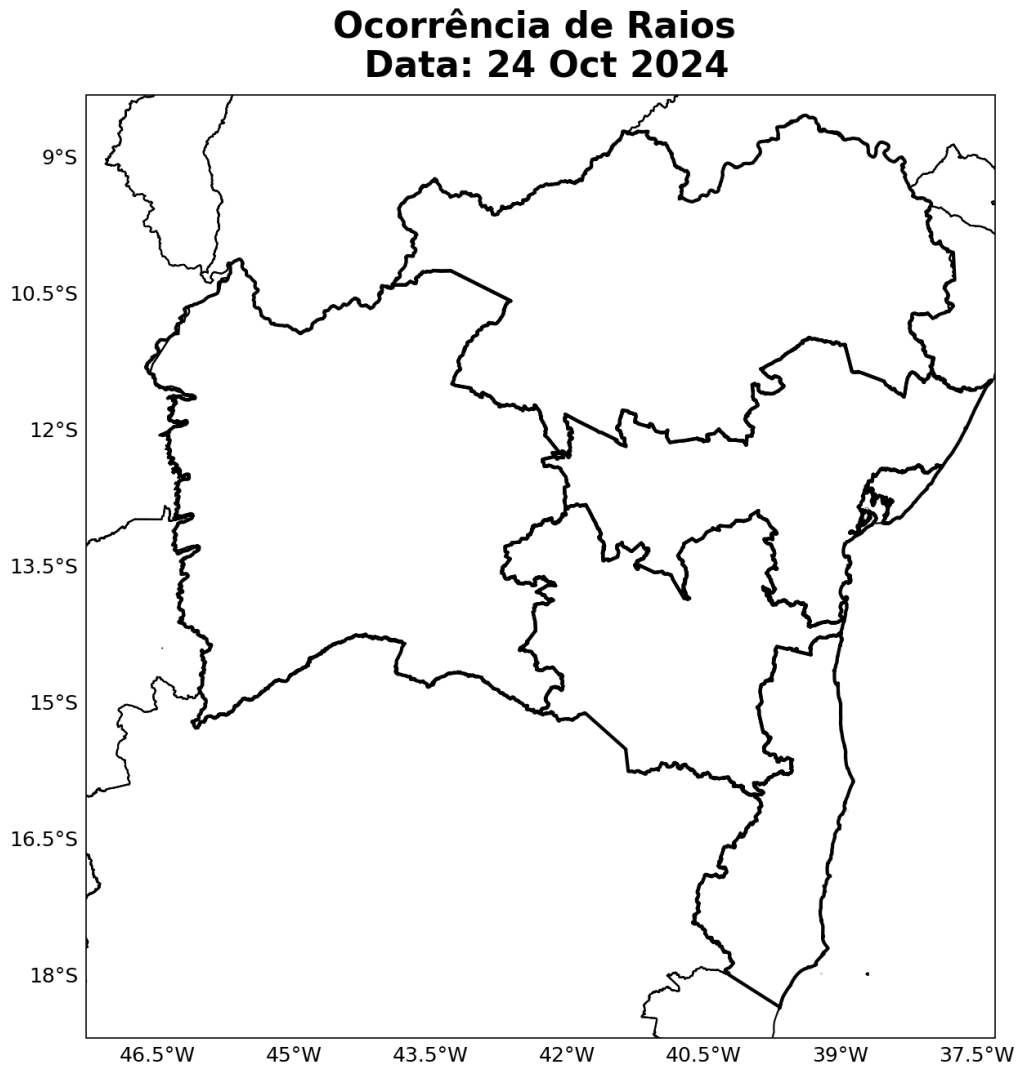

Figura 41: Ocorrência de descargas atmosféricas nuvem-solo detectadas pelo sistema Earth Networks para o dia 27 de outubro sobre a área de concessão da Neoenergia-COELBA.



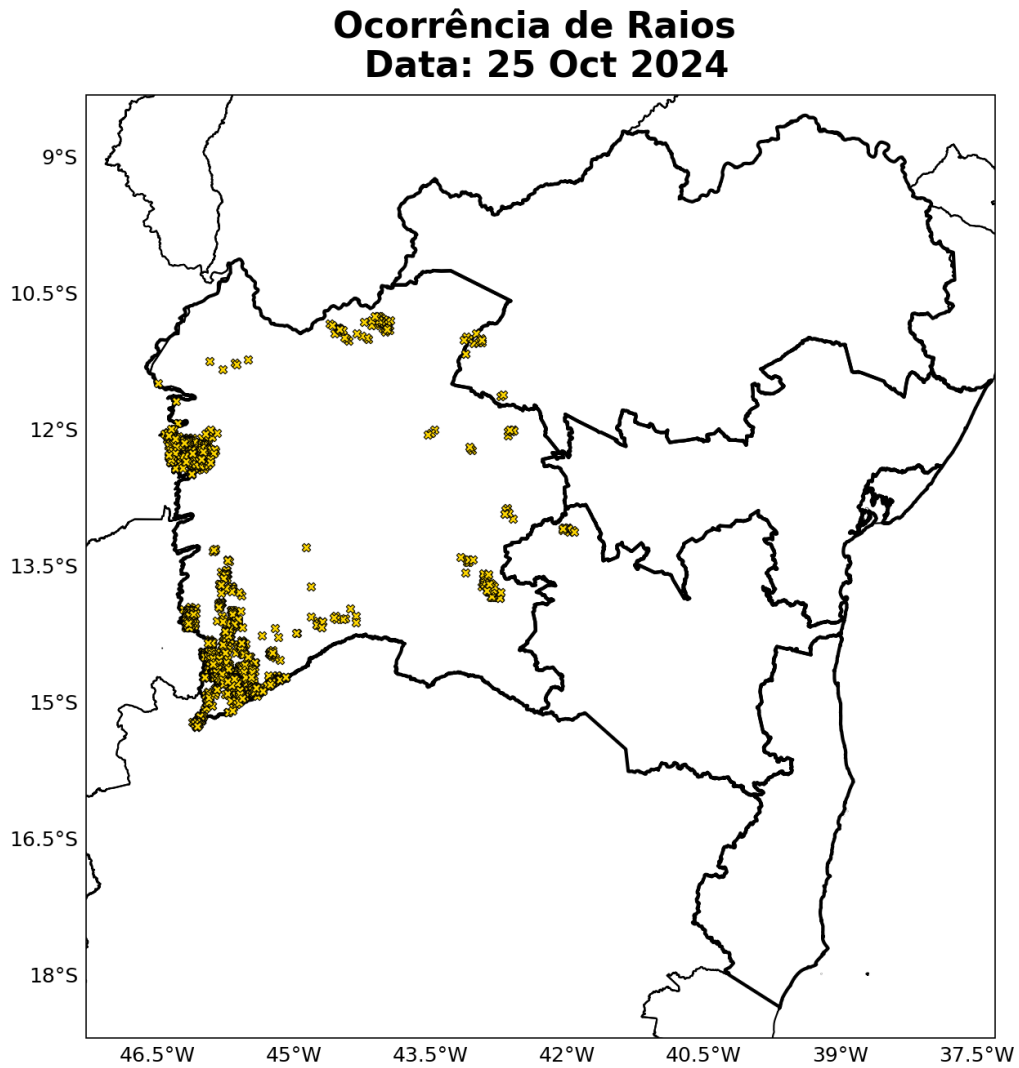

Figura 42: Ocorrência de descargas atmosféricas nuvem-solo detectadas pelo sistema Earth Networks para o dia 28 de outubro sobre a área de concessão da Neoenergia-COELBA.

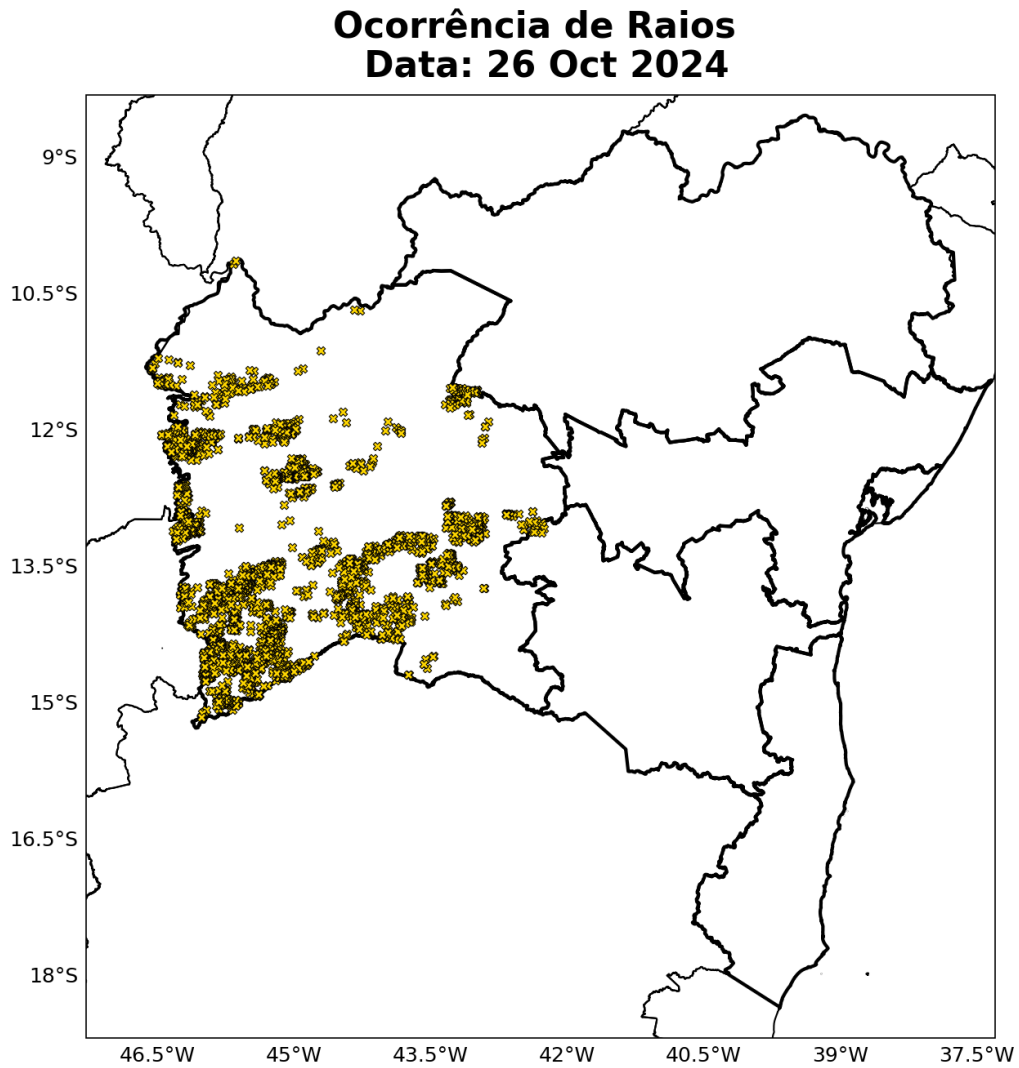

Figura 43: Ocorrência de descargas atmosféricas nuvem-solo detectadas pelo sistema Earth Networks para o dia 29 de outubro sobre a área de concessão da Neoenergia-COELBA.

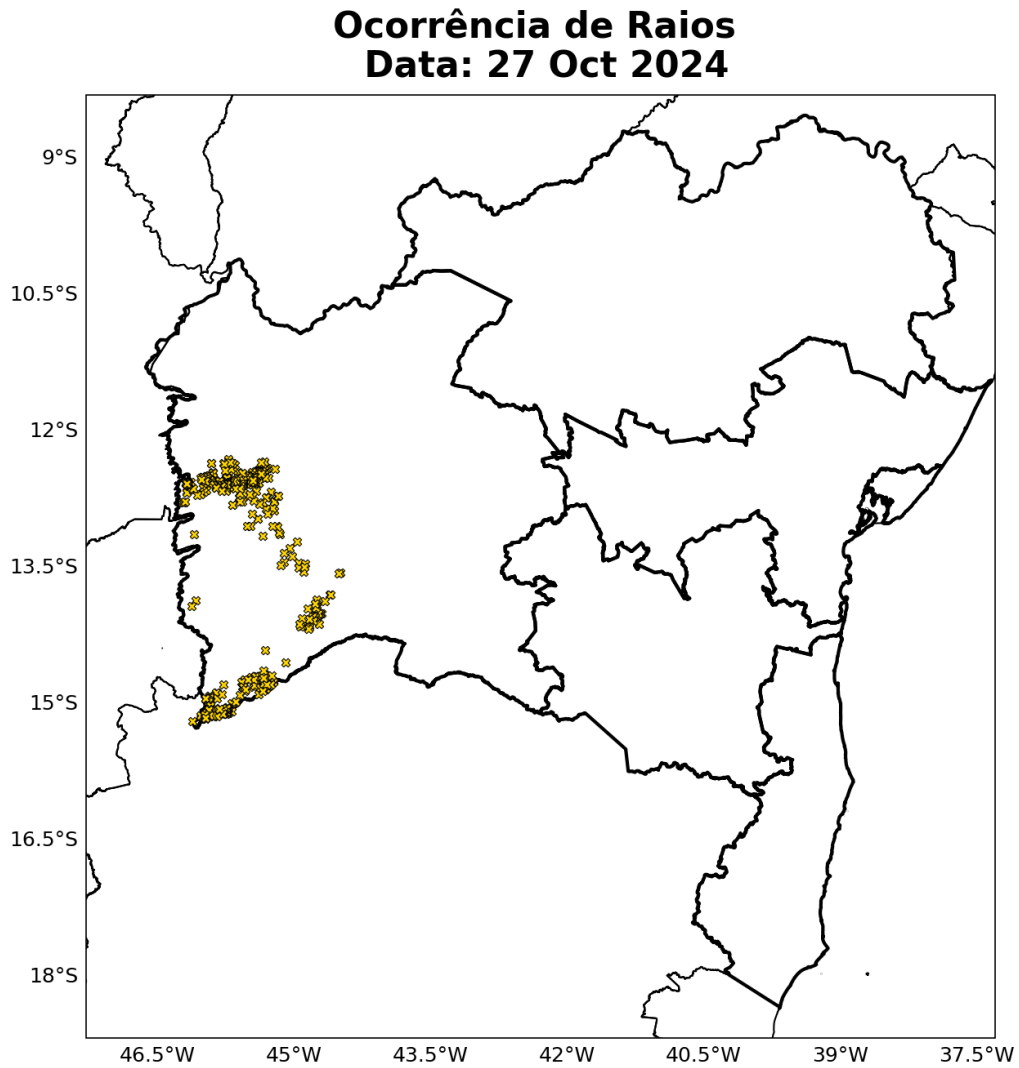

Figura 44: Ocorrência de descargas atmosféricas nuvem-solo detectadas pelo sistema Earth Networks para o dia 30 de outubro sobre a área de concessão da Neoenergia-COELBA.

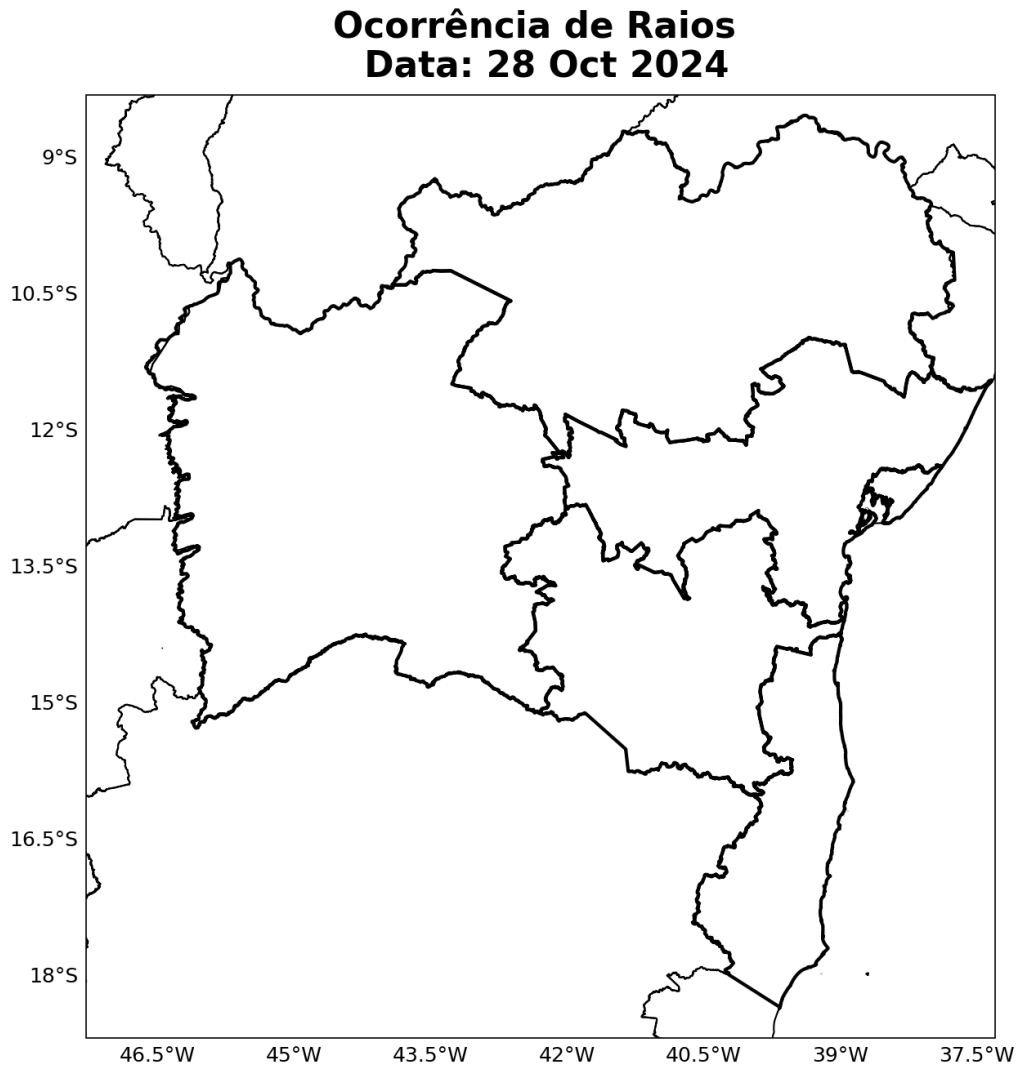

Figura 45: Ocorrência de descargas atmosféricas nuvem-solo detectadas pelo sistema Earth Networks para o dia 31 de outubro sobre a área de concessão da Neoenergia-COELBA.

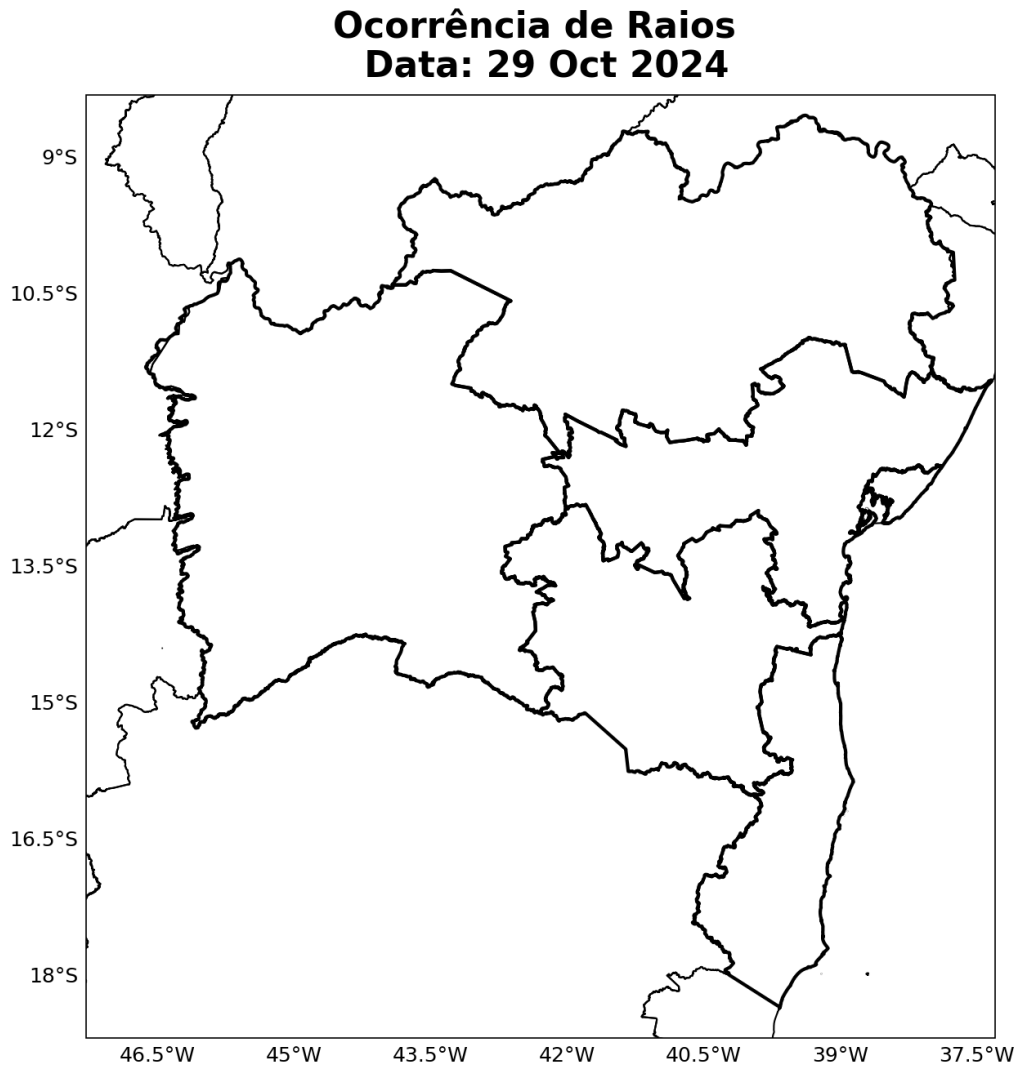

A Figura 46 mostra o total de ocorrência de raios para o período do 10 a 22 de outubro. Considerando o evento como um todo, houve uma tempestade de raios sobre a área de concessão da Neoenergia-COELBA.

A Tabela 1 apresenta o total de raios nuvem-solo durante o período de 10 a 22 de outubro para as regionais da Neoenergia-COELBA. A regional Oeste foi a que registrou o máximo de incidências de raios, totalizando 64.210 ocorrências.

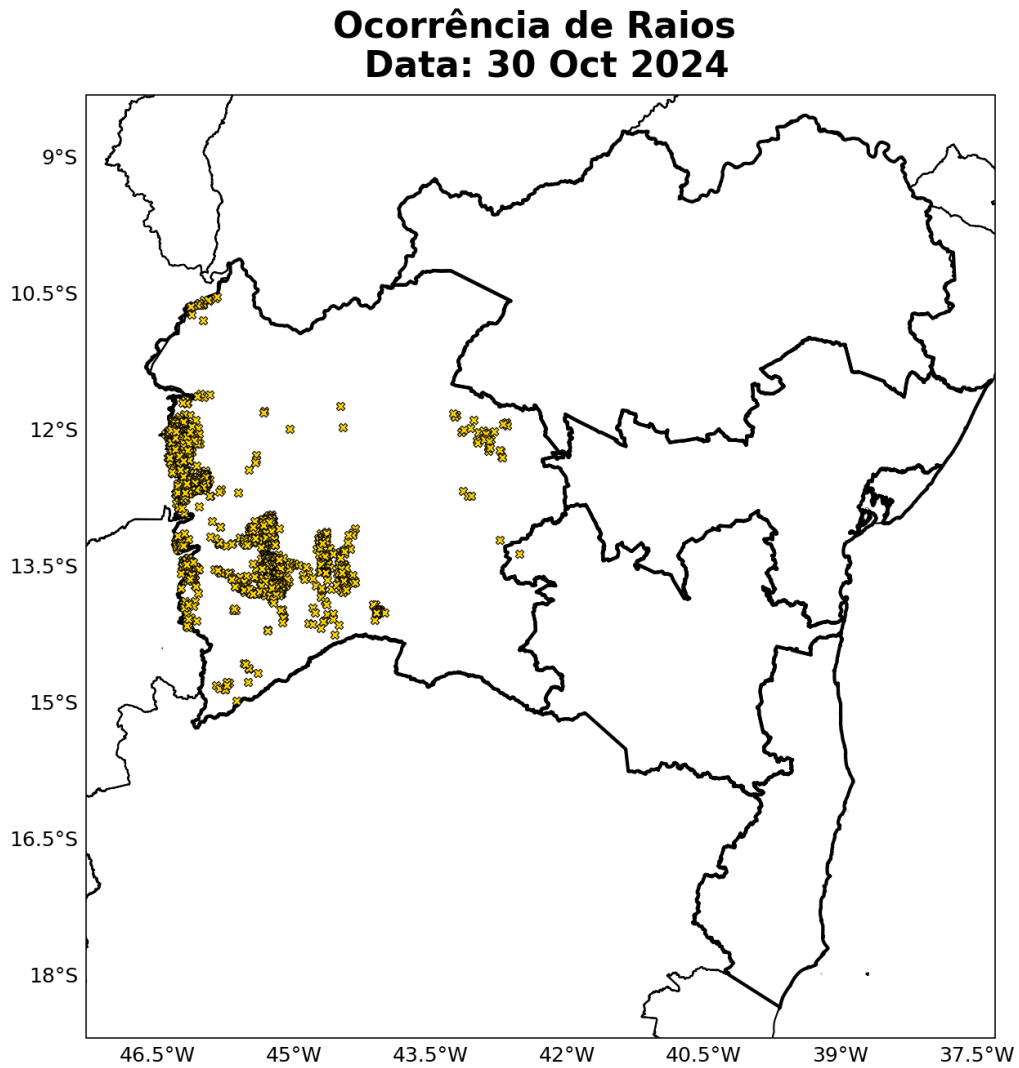
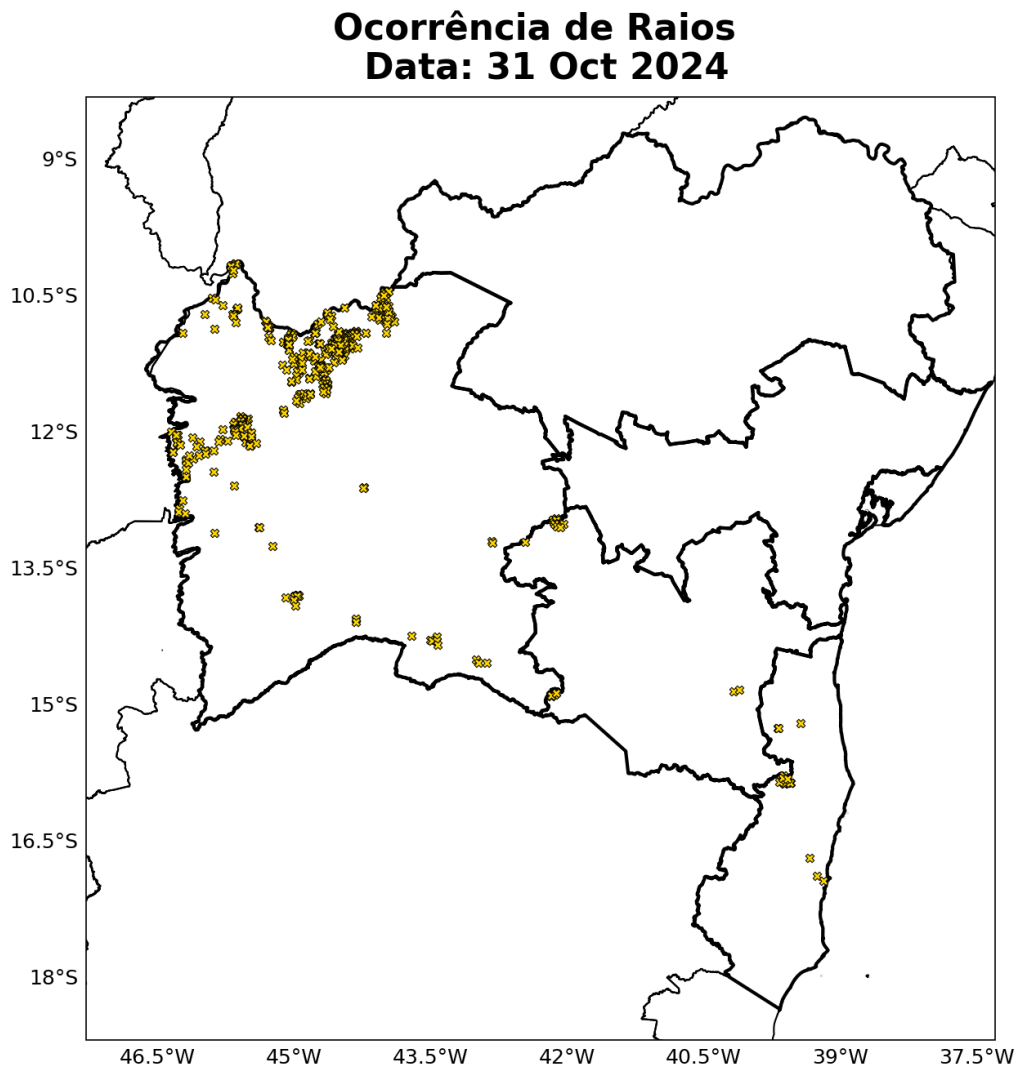
Figura 46: Ocorrência de descargas atmosféricas nuvem-solo detectadas pelo sistema Earth Networks para o período de 10 a 22 de outubro sobre a área de concessão da Neoenergia-COELBA.



Tabela 1: Número total de incidências de raios nuvem-solo durante o período de 10 a 22 de outubro para cada regional da área de concessão da Neoenergia-COELBA.

Regional	Raios nuvem-solo
Oeste	64196
Norte	12279
Sudoeste	5092
Centro	4286
Sul	755
Metropolitana	0

A Figura 47 mostra o total de ocorrência de raios para o período do 24 a 29 de outubro. Considerando o evento como um todo, houve uma tempestade de raios sobre a área de concessão da Neoenergia-COELBA.

A Tabela 2 apresenta o total de raios nuvem-solo durante o período de 24 a 29 de outubro para as regionais da Neoenergia-COELBA. A regional Oeste foi a que registrou o máximo de incidências de raios, totalizando 10.762 ocorrências, caracterizado como tempestade de raios.

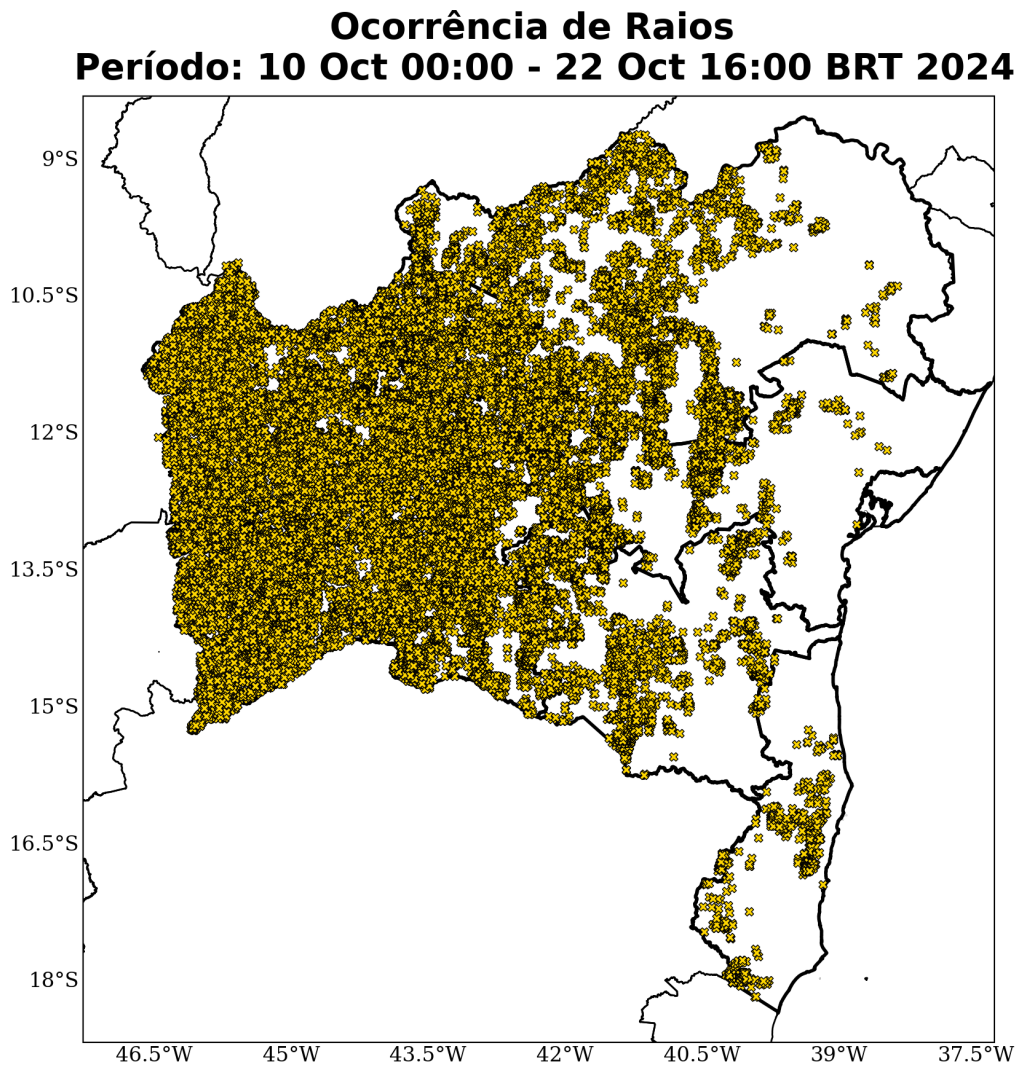
Figura 47: Ocorrência de descargas atmosféricas nuvem-solo detectadas pelo sistema Earth Networks para o período de 24 a 29 de outubro sobre a área de concessão da Neoenergia-COELBA.



Tabela 2: Número total de incidências de raios nuvem-solo durante o período de 24 a 29 de outubro para cada regional da área de concessão da Neoenergia-COELBA.

Regional	Raios nuvem-solo
Oeste	10762

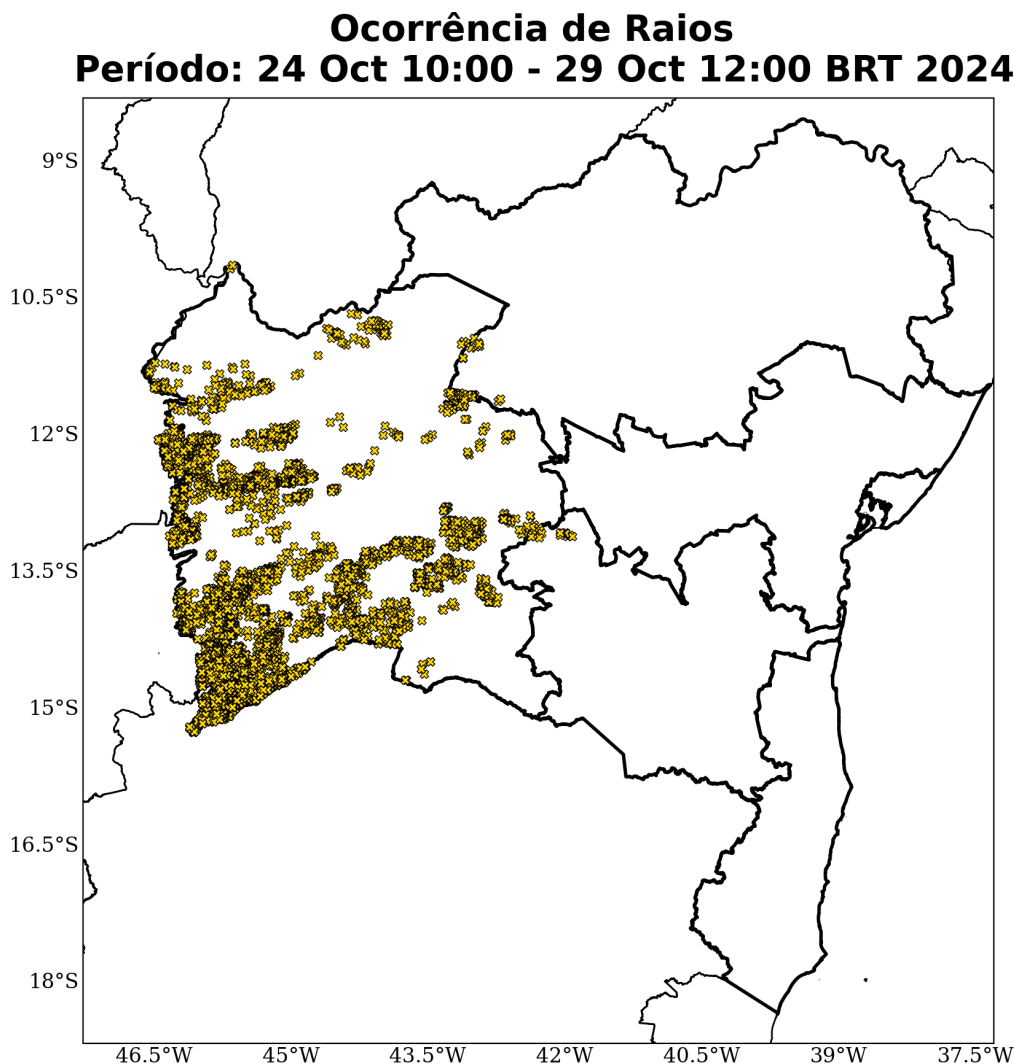

Tabela 2: Número total de incidências de raios nuvem-solo durante o período de 24 a 29 de outubro para cada regional da área de concessão da Neoenergia-COELBA.

Regional	Raios nuvem-solo
Norte	23
Sudoeste	19
Metropolitana	0
Centro	0
Sul	0

A Figura 48 mostra o total de ocorrência de raios para o período do 30 a 31 de outubro.

A Tabela 3 apresenta o total de raios nuvem-solo durante o período de 30 a 31 de outubro para as regionais da Neoenergia-COELBA. A regional Oeste foi a que registrou o máximo de incidências de raios, totalizando 3.081 ocorrências.

Figura 48: Ocorrência de descargas atmosféricas nuvem-solo detectadas pelo sistema Earth Networks para o período de 30 a 31 de outubro sobre a área de concessão da Neoenergia-COELBA.



Tabela 3: Número total de incidências de raios nuvem-solo durante o período de 30 a 31 de outubro para cada regional da área de concessão da Neoenergia-COELBA.

Regional	Raios nuvem-solo
Oeste	3081
Sul	36
Sudoeste	14
Metropolitana	0
Centro	0
Norte	0

### 1.3.3 Chuva

Para facilitar a compreensão espacial dos volumes de chuva registrados na área de concessão da Neoenergia-COELBA, as figuras à seguir mostram os acumulados diários de chuva registrada pelas estações meteorológicas do INMET e do CEMADEN. Os tons mais frios (verde, azul e roxo) indicam chuvas mais intensas. A classificação da intensidade da chuva acumulada diária é apresentada na referência [4].

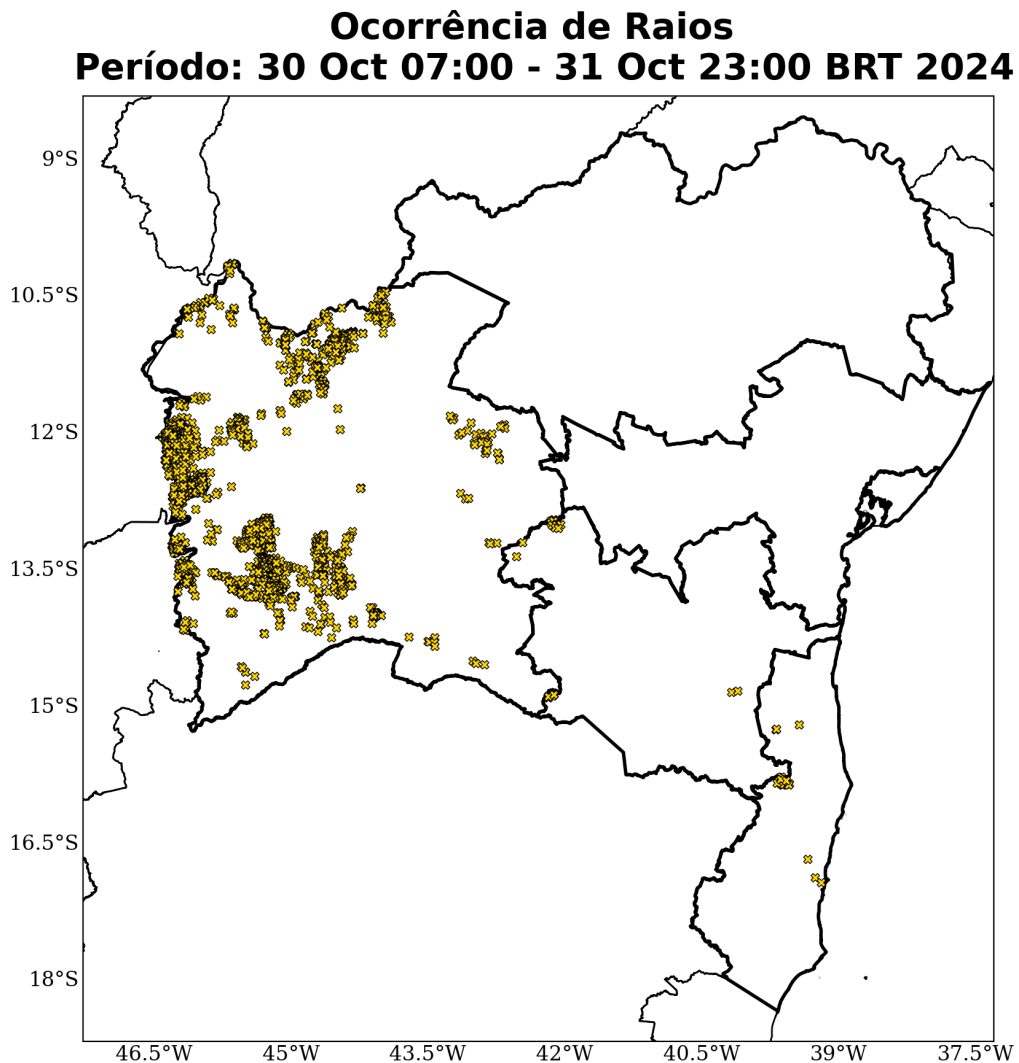
As estações meteorológicas realizam medições pontuais, porém, esses valores são representativos de toda a área em seu entorno. Além disso, essa análise pode ser combinada com as imagens de satélite a fim de se obter uma maior confiabilidade da ocorrência de chuvas na região. Ressalta-se que a falta de dados de estações meteorológicas em algumas regiões não exime a possibilidade da ocorrência de chuvas, e por isso, necessita-se da análise combinada de todas as variáveis apresentadas neste documento para inferir o potencial risco climático associado a transtornos.

No dia 10 de outubro (Figura 49) houve registro de chuva moderada apenas na regional Sul. Nas demais áreas, observou-se no máximo apenas chuva fraca e chuveiro.

Entre os dias 11 de outubro e 13 de outubro (Figuras 50-52) não houve registro de chuva significativa sobre a área de concessão da Neoenergia-COELBA.

No dia 14 de outubro (Figura 53) houve registro de chuva extrema na regional Sul. Houve chuva forte na regional Centro. Na Metropolitana e Sudoeste as chuvas atingiram o limiar de no máximo moderada. Nas demais áreas, não houve chuva significativa.

No dia 15 de outubro (Figura 54) houve registro de chuva forte nas regionais Centro, Norte e Metropolitana. Nas regionais Oeste e Sul houve chuva moderada. Na Sudoeste apenas chuva fraca foi observada.

No dia 16 de outubro (Figura 55) houve registro de chuva extrema na regional Sudoeste. Houve chuva forte nas regionais Oeste, Norte, Metropolitana e Sul. Na regional Centro apenas chuva fraca foi observada.

No dia 17 de outubro (Figura 56) houve registro de chuva extrema nas regionais Oeste, Norte, Sul e Centro. Houve chuva forte na regional Sudoeste, enquanto na Metropolitana houve chuva moderada.

No dia 18 de outubro (Figura 57) houve registro de chuva extrema na regional Norte. Houve chuva forte nas regionais Oeste, Centro, Sudoeste e Sul. Na regional Metropolitana houve chuva moderada.

No dia 19 de outubro (Figura 58) houve registro de chuva extrema na regional Norte. Houve chuva forte nas regionais Oeste e Centro. Nas regionais Metropolitana e Sudoeste houve chuva moderada, enquanto na Sul não se observou chuva significativa.

No dia 20 de outubro (Figura 59) houve registro de chuva forte na regional Oeste. Houve chuva moderada nas regionais Centro e Sul. Nas demais áreas, o máximo observado foi de chuva fraca.

No dia 21 de outubro (Figura 60) houve registro de chuva forte nas regionais Oeste e Sul. Houve chuva moderada na regional Metropolitana. Nas demais áreas, o máximo observado foi de chuva fraca.

Sede Climatempo – Avenida Paulista, 302 – 5º andar | Sala 63 – Bela Vista – São Paulo/SP - CEP 01310-000 - Tel. (11) 3736-4591

No dia 22 de outubro (Figura 61) houve registro de chuva moderada na regional Sul e nas proximidades da regional Oeste. Nas regionais Norte, Centro e Sudoeste os registros foram pontuais de chuvisco a chuva fraca.

No dia 23 de outubro (Figura 62) houve registro apenas de chuva fraca nas regionais Centro, Metropolitana e Sul.

No dia 24 de outubro (Figura 63) houve registro apenas de chuvisco pontual nas regionais Centro e Metropolitana.

No dia 25 de outubro (Figura 64) houve registro de chuva moderada na regional Oeste. Choveu fraco nas regionais Centro e Norte.

No dia 26 de outubro (Figura 65) houve registro de chuva moderada na regional Oeste.

No dia 27 de outubro (Figura 66) houve registro pontual de chuvisco na regional Oeste.

No dia 28 de outubro (Figura 67), registros pontuais de chuvisco foram identificados nas regionais Sul, Metropolitana e Centro.

No dia 29 de outubro (Figura 68) houve registro pontual de chuva moderada na regional Sul.

No dia 30 de outubro (Figura 69), os acumulados atingiram o limiar de chuva moderada na regional Sul. Na regional Oeste houve registro de chuva fraca. Registro pontual de chuvisco foi identificado na regional Sudoeste.

No dia 31 de outubro (Figura 70) houve registro de chuva forte na regional Sul. Na regional Oeste, os registros foram de chuva moderada. Nas regionais Sudoeste e Centro, os registros variaram entre chuvisco e chuva fraca.

Figura 49: Acumulado diário de precipitação sobre o estado de Bahia para o dia 10 de outubro, baseado nas estações meteorológicas do INMET e CEMADEN.



Figura 50: Acumulado diário de precipitação sobre o estado de Bahia para o dia 11 de outubro, baseado nas estações meteorológicas do INMET e CEMADEN.





Figura 51: Acumulado diário de precipitação sobre o estado de Bahia para o dia 12 de outubro, baseado nas estações meteorológicas do INMET e CEMADEN.

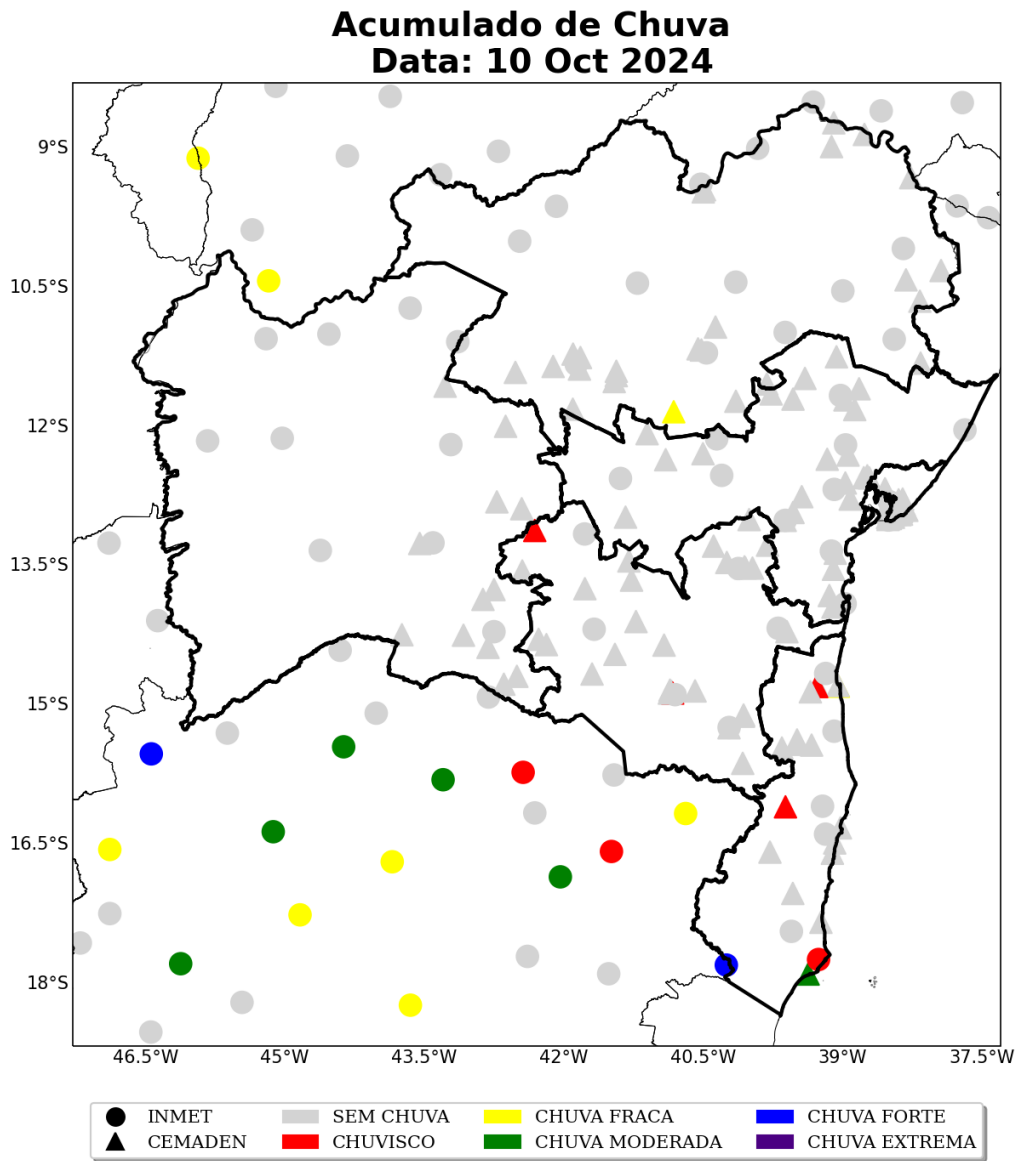

Figura 52: Acumulado diário de precipitação sobre o estado de Bahia para o dia 13 de outubro, baseado nas estações meteorológicas do INMET e CEMADEN.

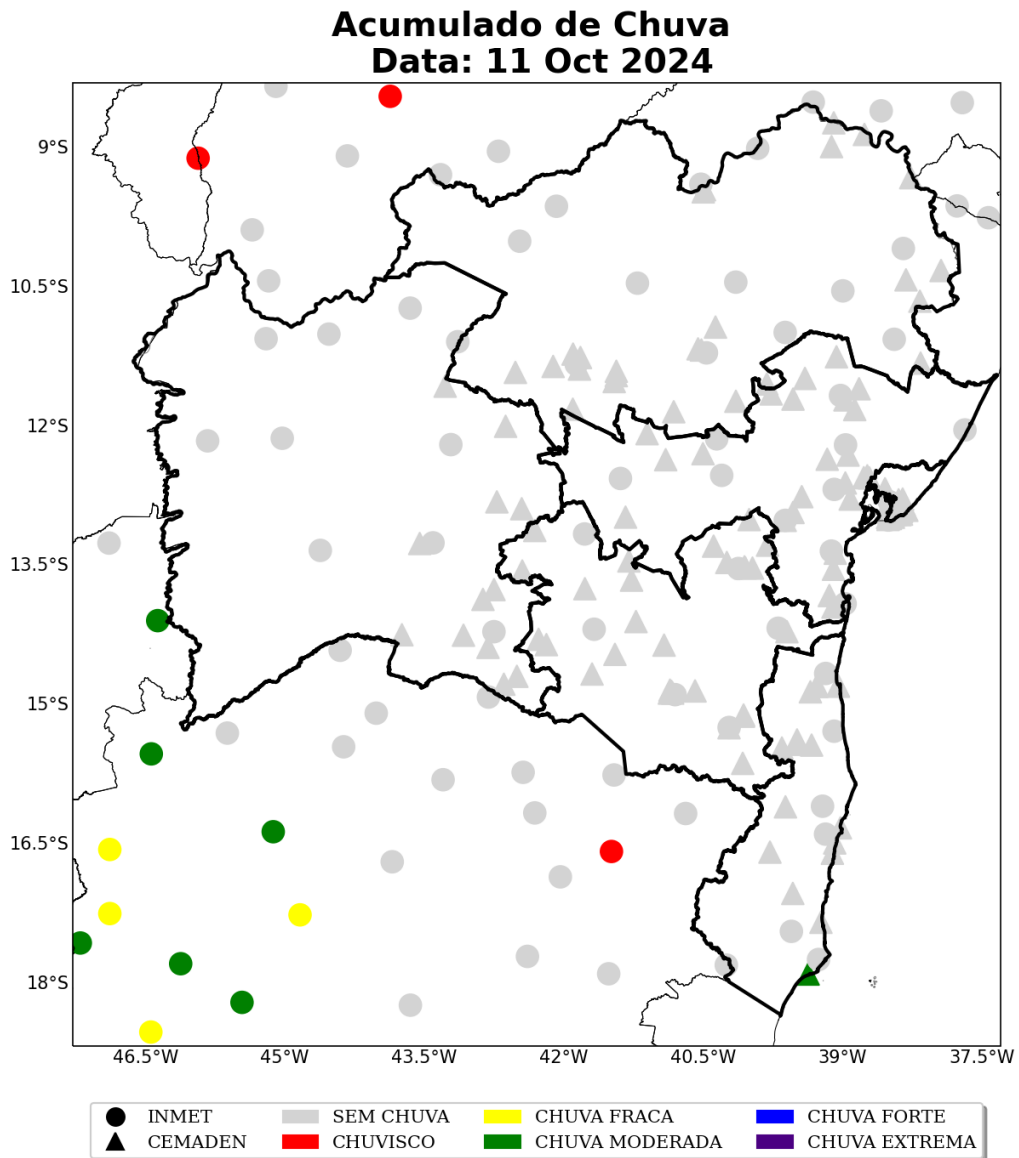

Figura 53: Acumulado diário de precipitação sobre o estado de Bahia para o dia 14 de outubro, baseado nas estações meteorológicas do INMET e CEMADEN.

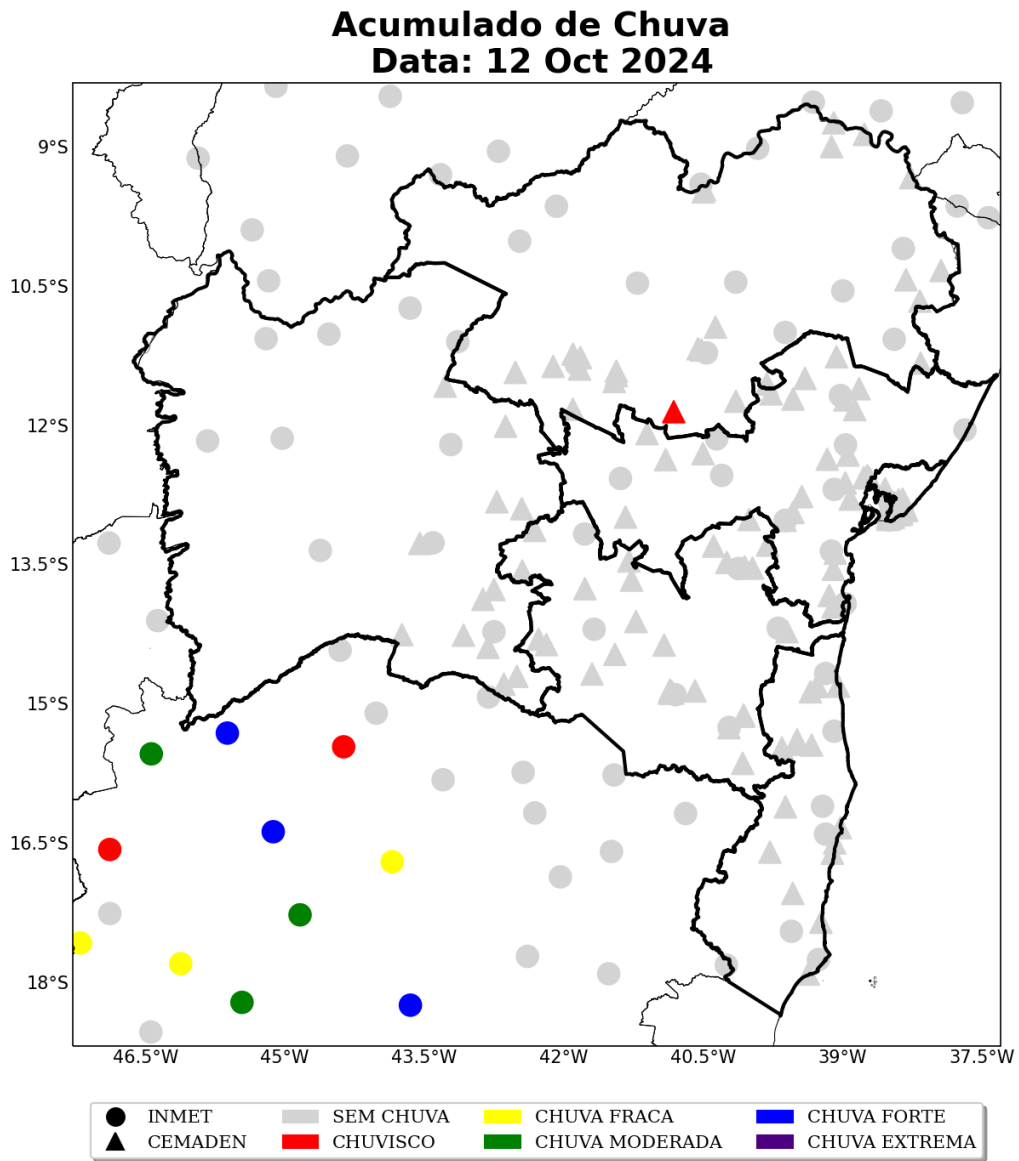

Figura 54: Acumulado diário de precipitação sobre o estado de Bahia para o dia 15 de outubro, baseado nas estações meteorológicas do INMET e CEMADEN.

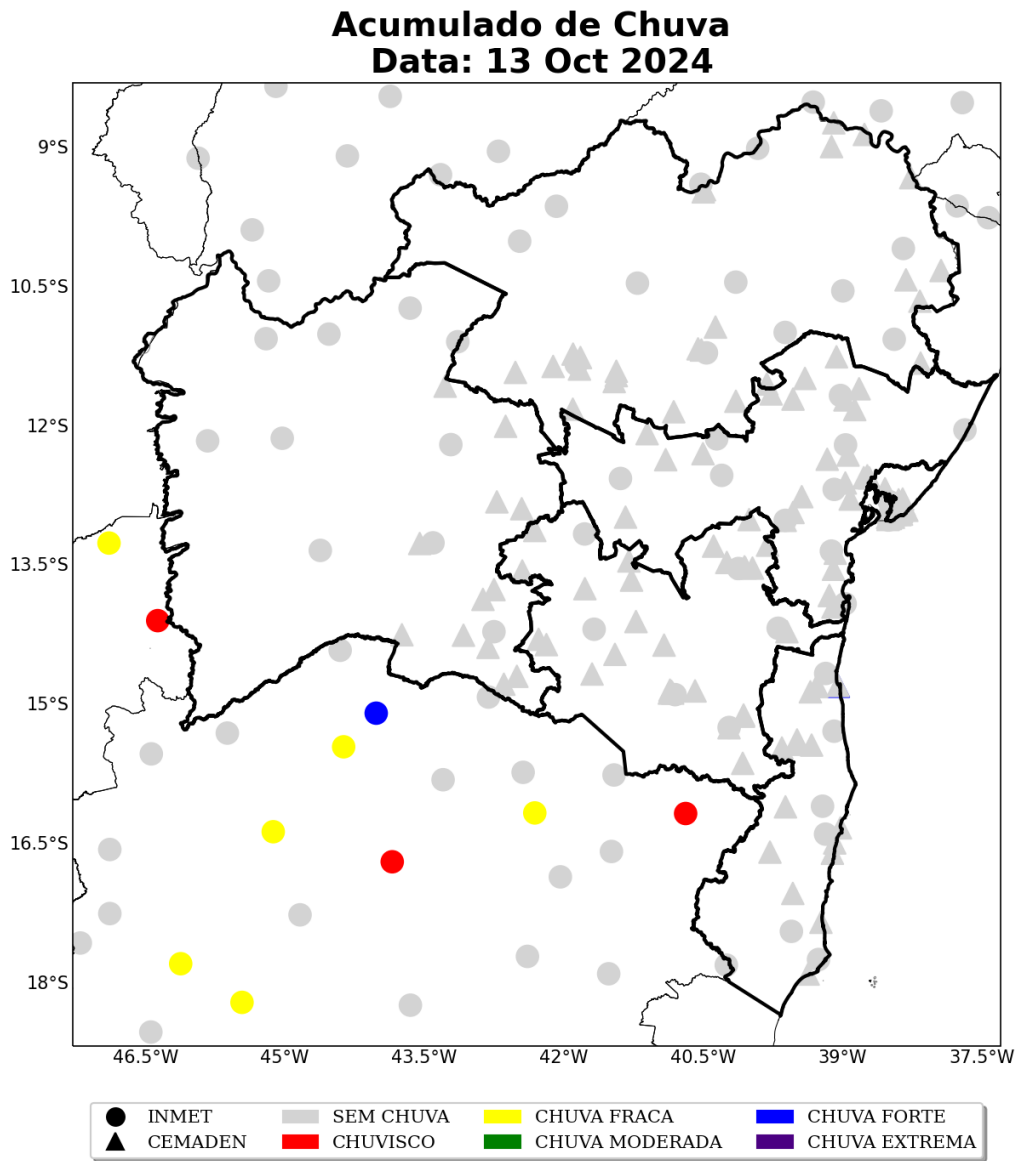

Figura 55: Acumulado diário de precipitação sobre o estado de Bahia para o dia 16 de outubro, baseado nas estações meteorológicas do INMET e CEMADEN.

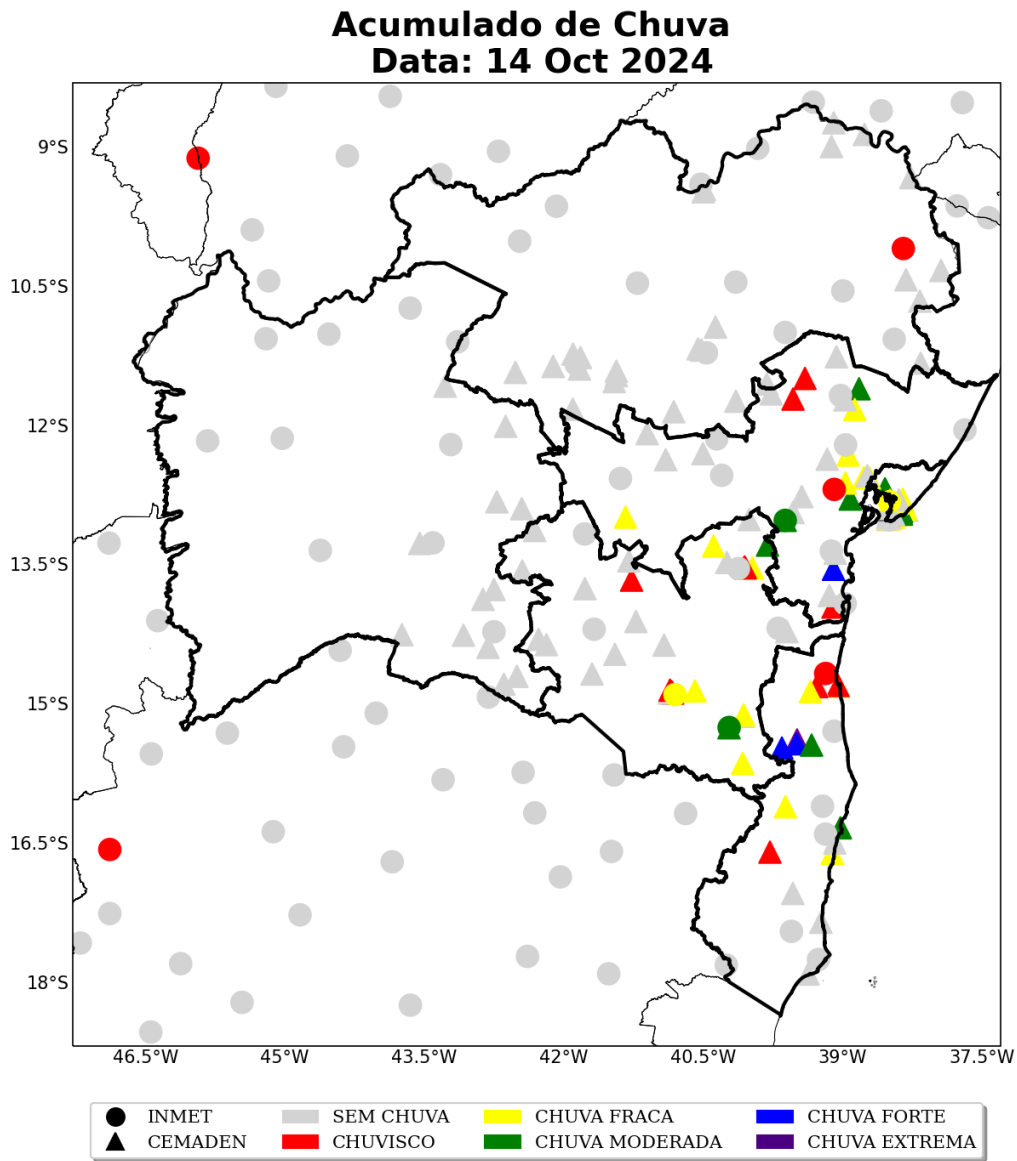

Figura 56: Acumulado diário de precipitação sobre o estado de Bahia para o dia 17 de outubro, baseado nas estações meteorológicas do INMET e CEMADEN.



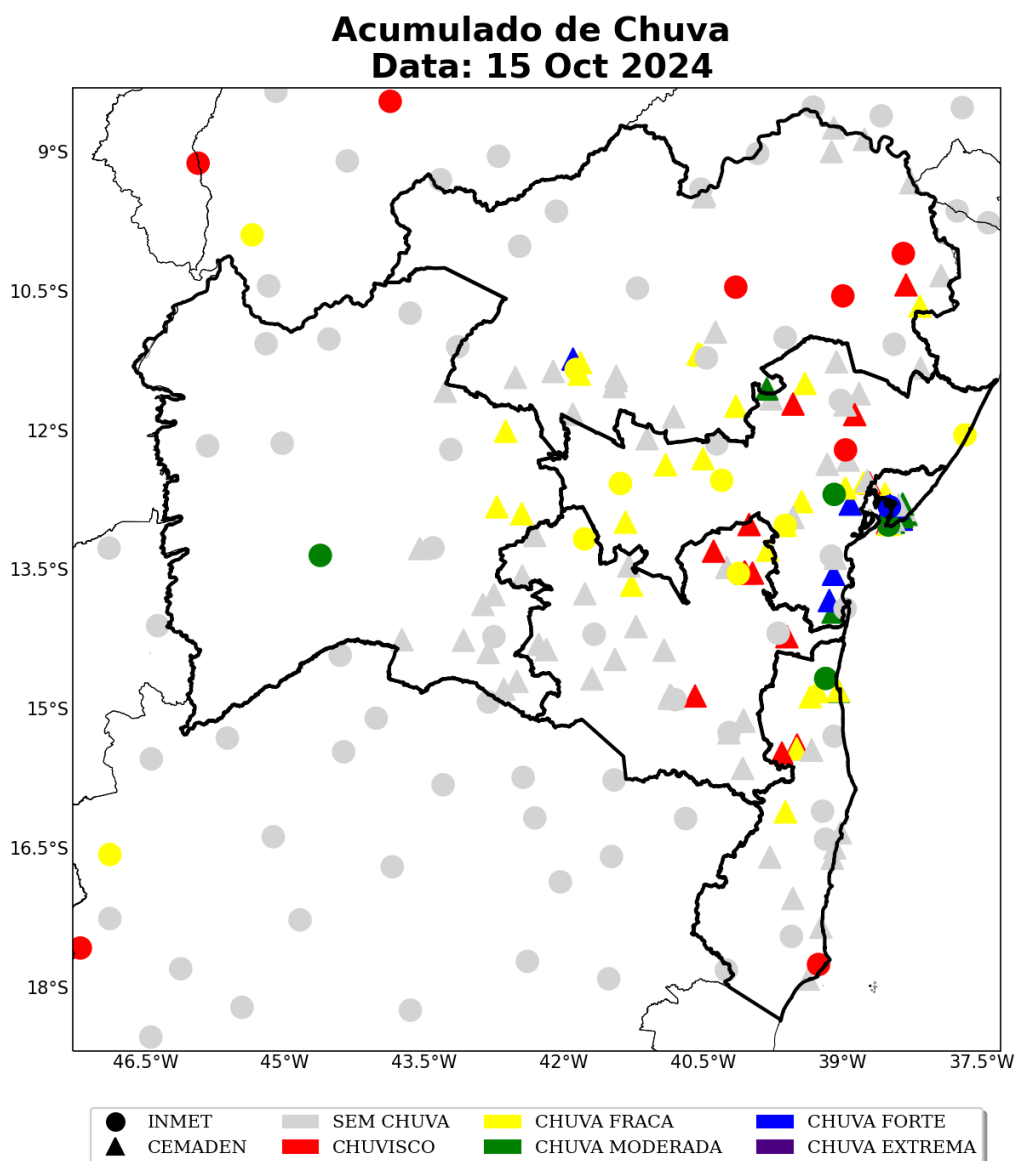

Figura 57: Acumulado diário de precipitação sobre o estado de Bahia para o dia 18 de outubro, baseado nas estações meteorológicas do INMET e CEMADEN.

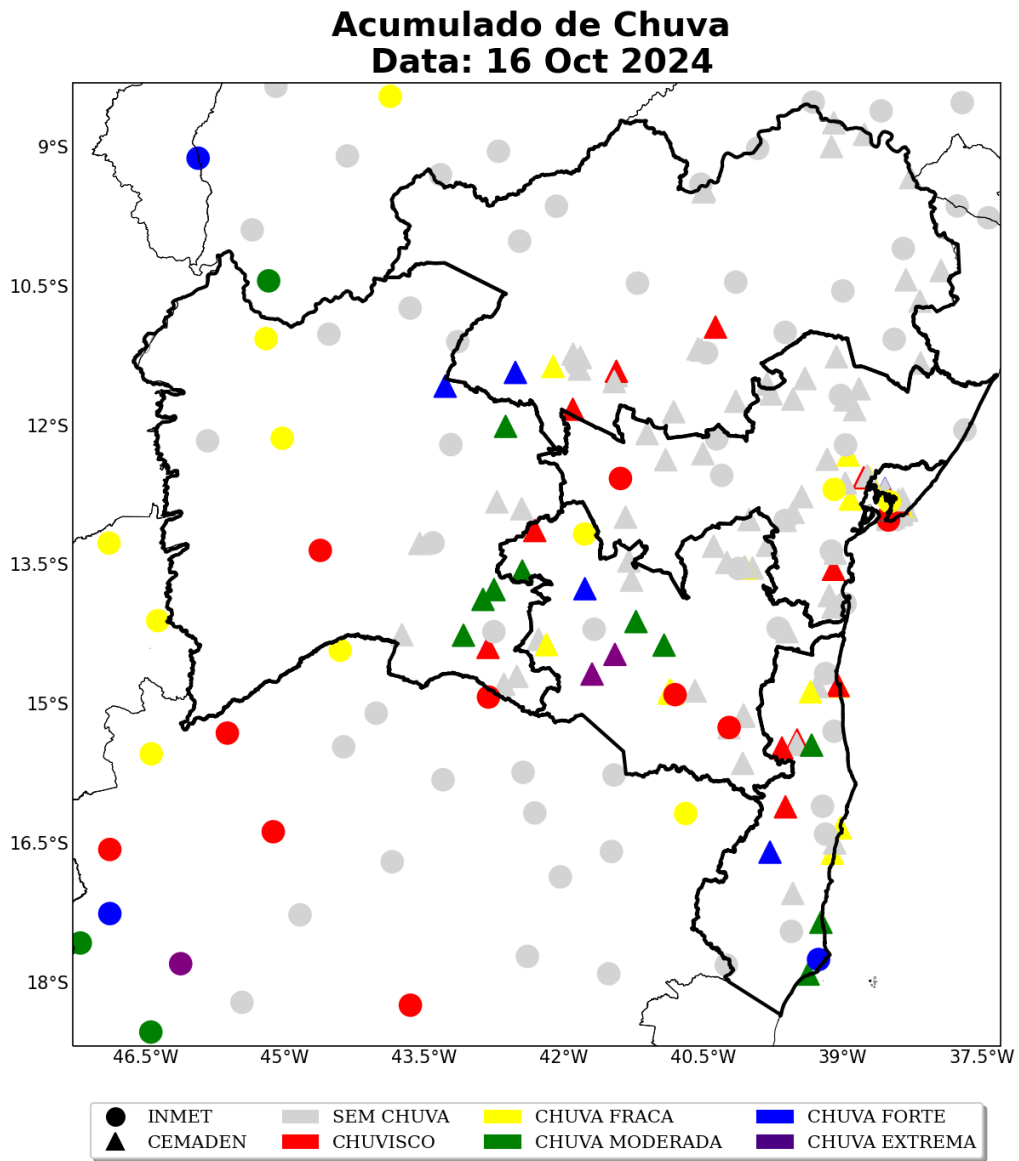

Figura 58: Acumulado diário de precipitação sobre o estado de Bahia para o dia 19 de outubro, baseado nas estações meteorológicas do INMET e CEMADEN.

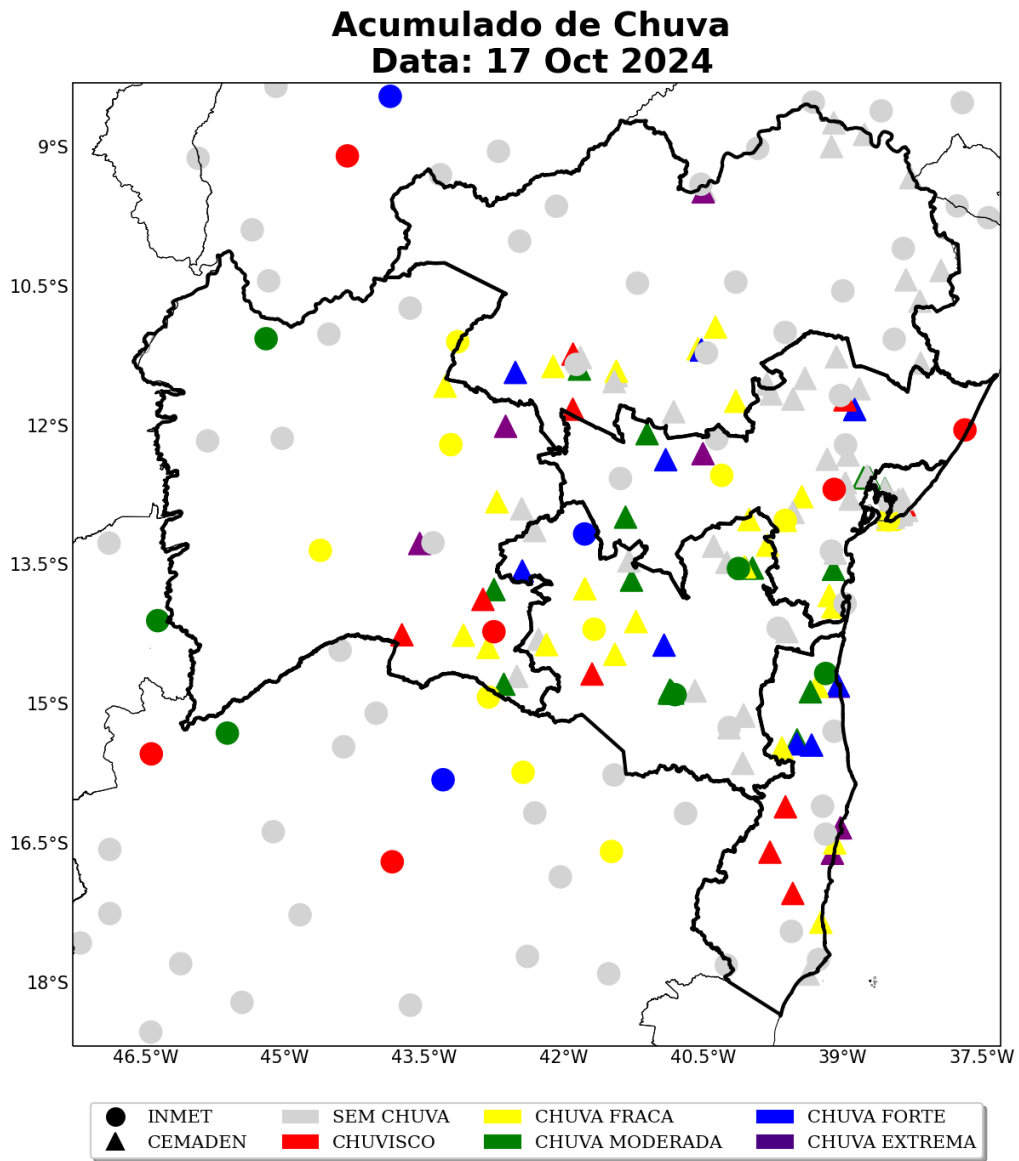

Figura 59: Acumulado diário de precipitação sobre o estado de Bahia para o dia 20 de outubro, baseado nas estações meteorológicas do INMET e CEMADEN.

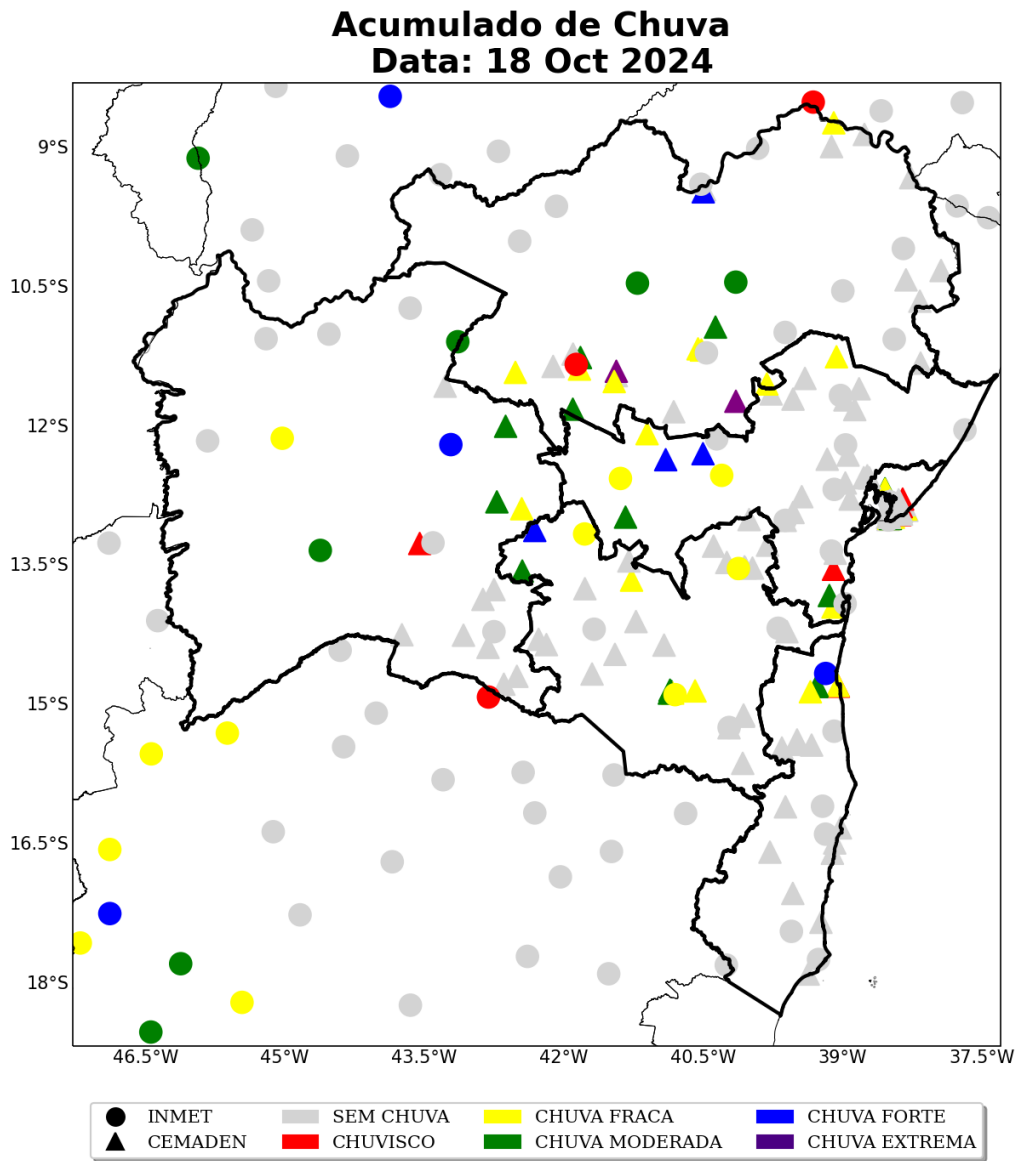

Figura 60: Acumulado diário de precipitação sobre o estado de Bahia para o dia 21 de outubro, baseado nas estações meteorológicas do INMET e CEMADEN.

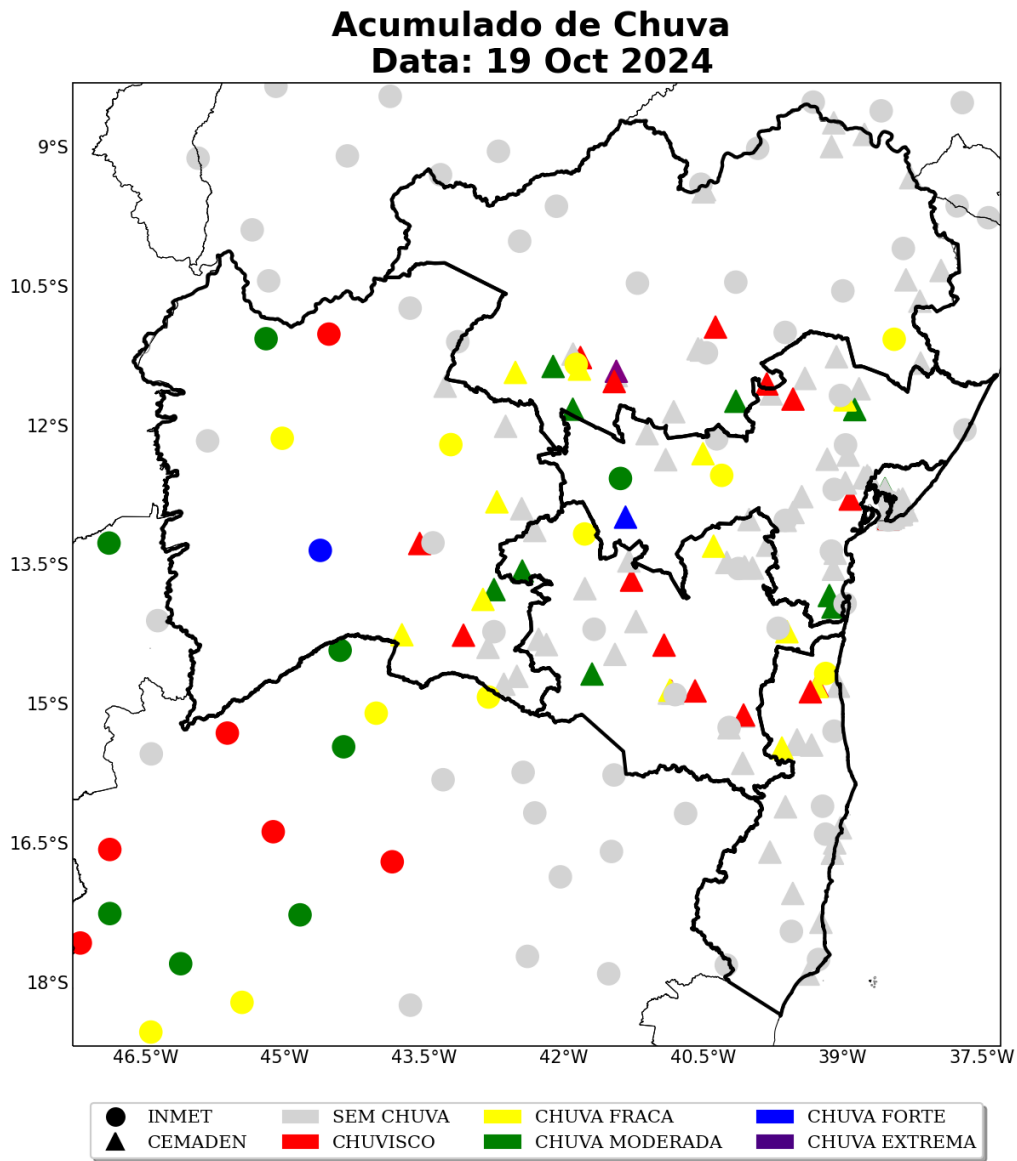

Figura 61: Acumulado diário de precipitação sobre o estado de Bahia para o dia 22 de outubro, baseado nas estações meteorológicas do INMET e CEMADEN.

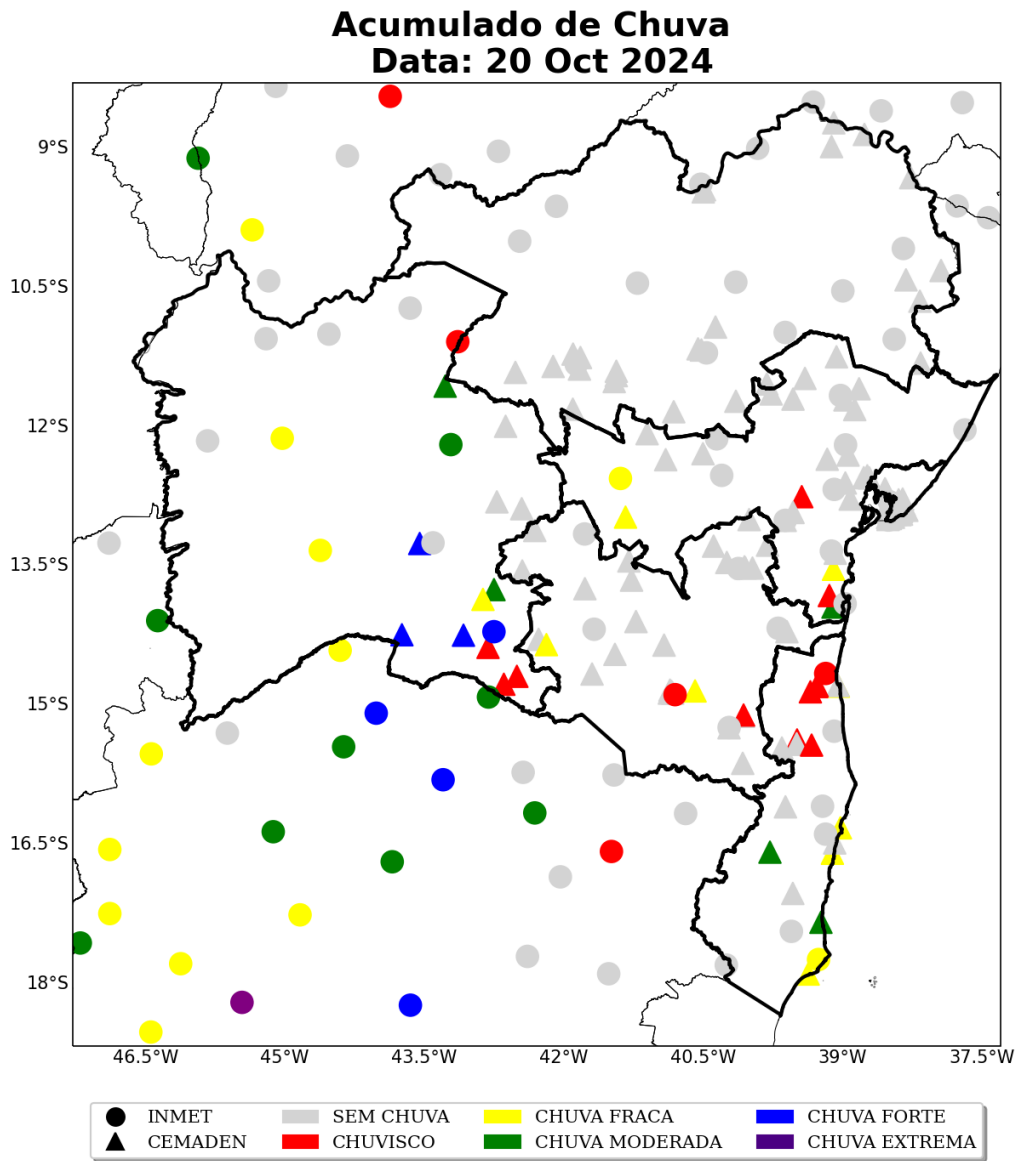

Figura 62: Acumulado diário de precipitação sobre o estado de Bahia para o dia 23 de outubro, baseado nas estações meteorológicas do INMET e CEMADEN.



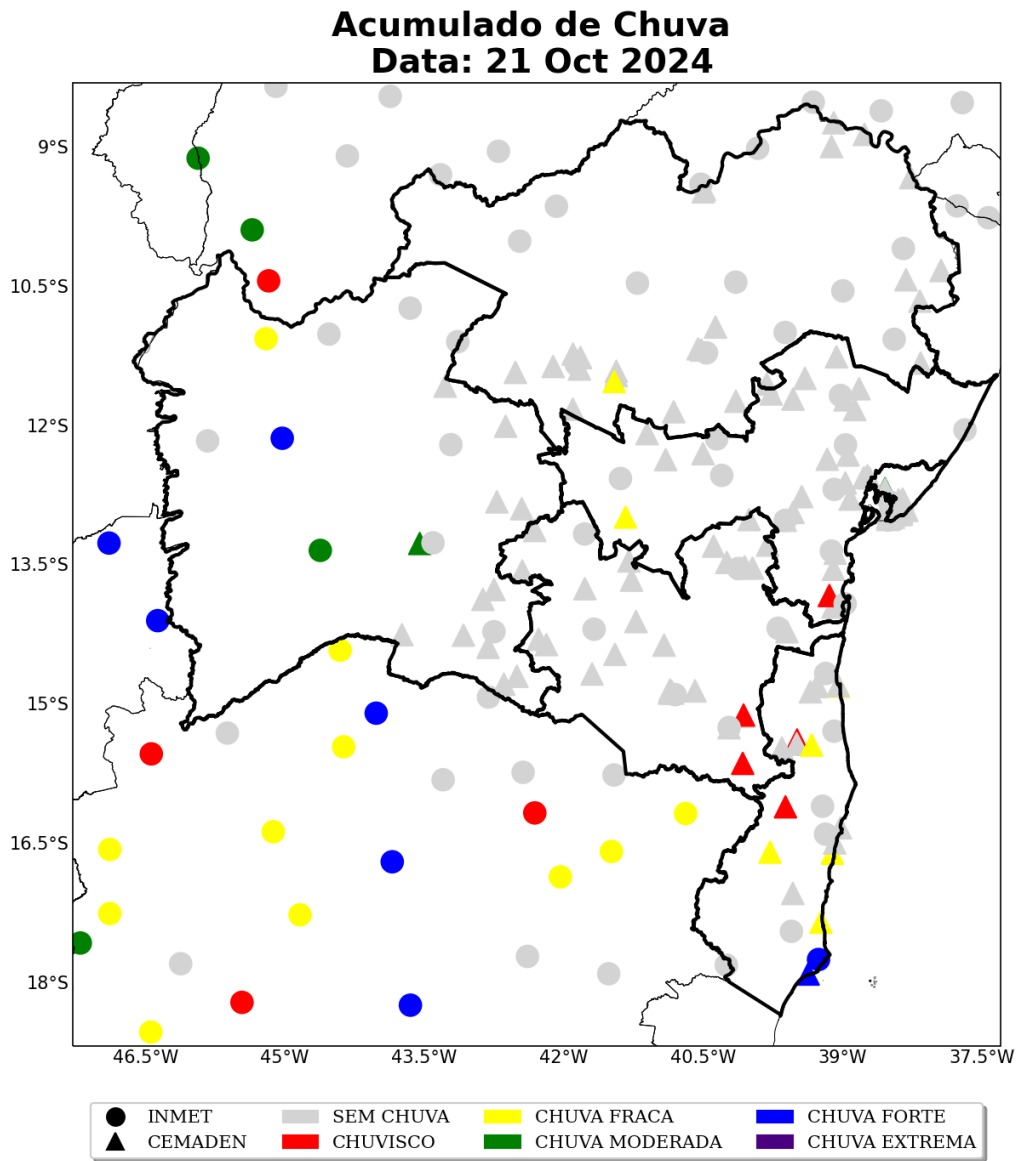

Figura 63: Acumulado diário de precipitação sobre o estado de Bahia para o dia 24 de outubro, baseado nas estações meteorológicas do INMET e CEMADEN.

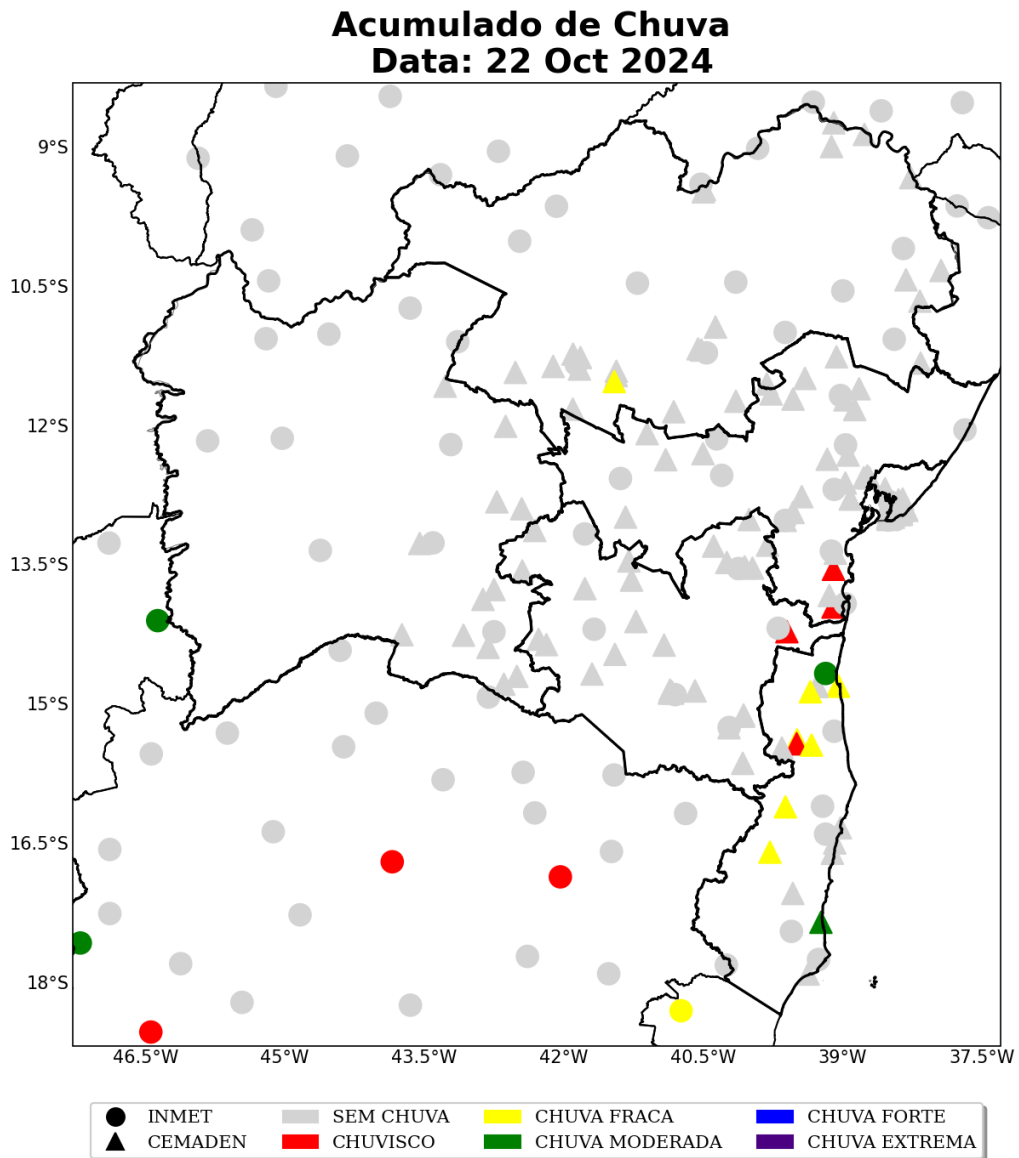

Figura 64: Acumulado diário de precipitação sobre o estado de Bahia para o dia , baseado nas estações meteorológicas do INMET e CEMADEN.

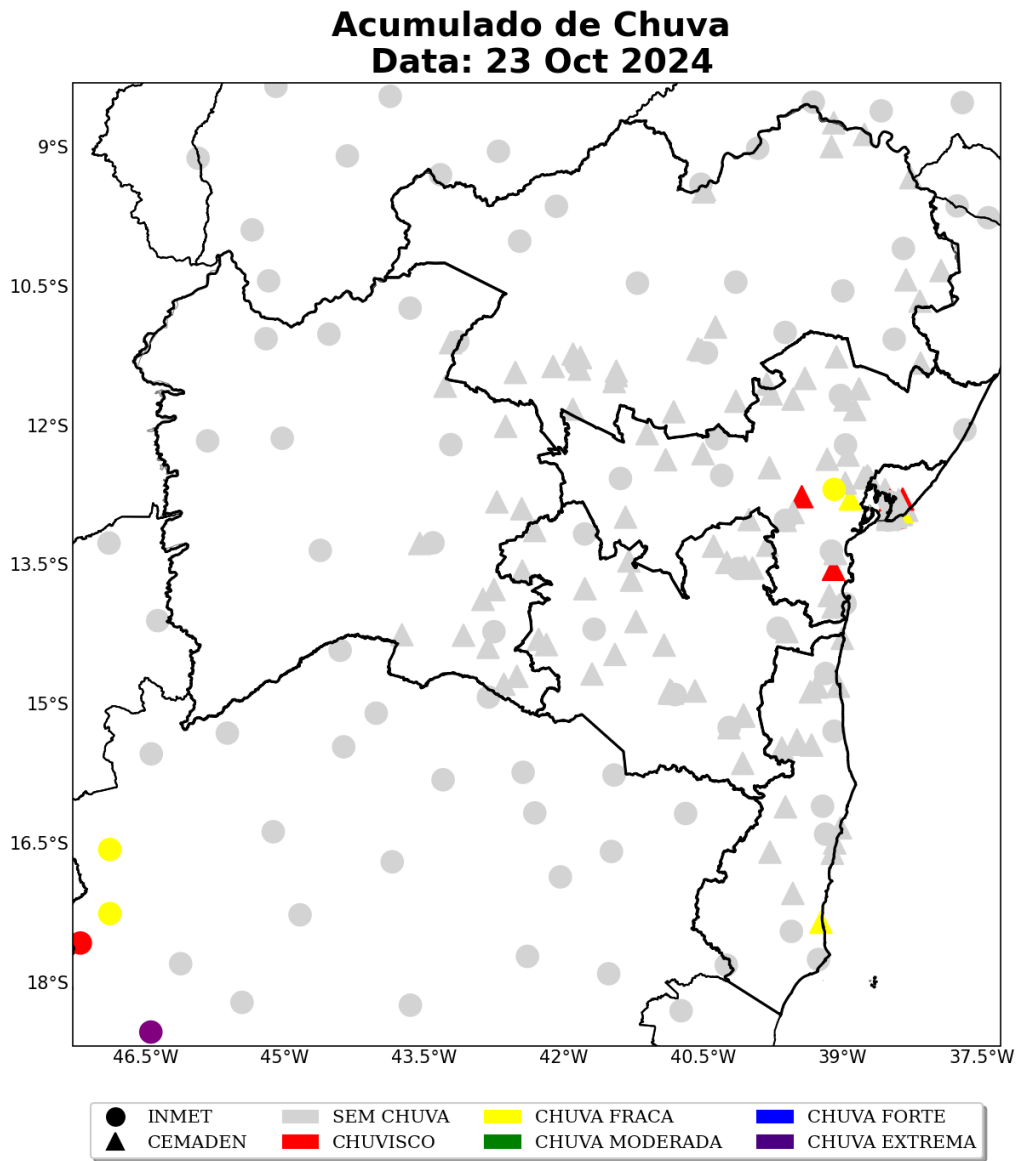

Figura 65: Acumulado diário de precipitação sobre o estado de Bahia para o dia 26 de outubro, baseado nas estações meteorológicas do INMET e CEMADEN.

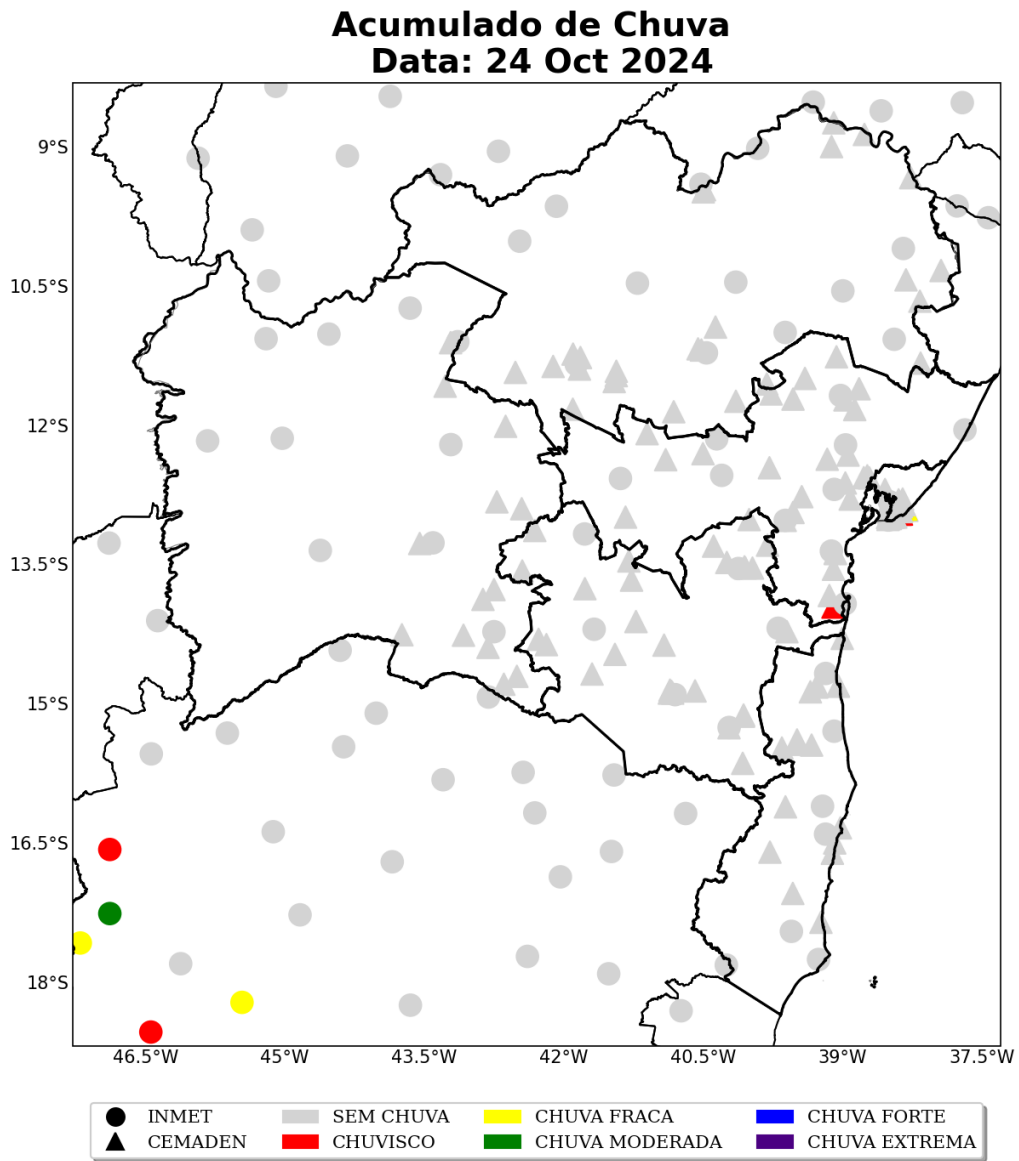

Figura 66: Acumulado diário de precipitação sobre o estado de Bahia para o dia 27 de outubro, baseado nas estações meteorológicas do INMET e CEMADEN.

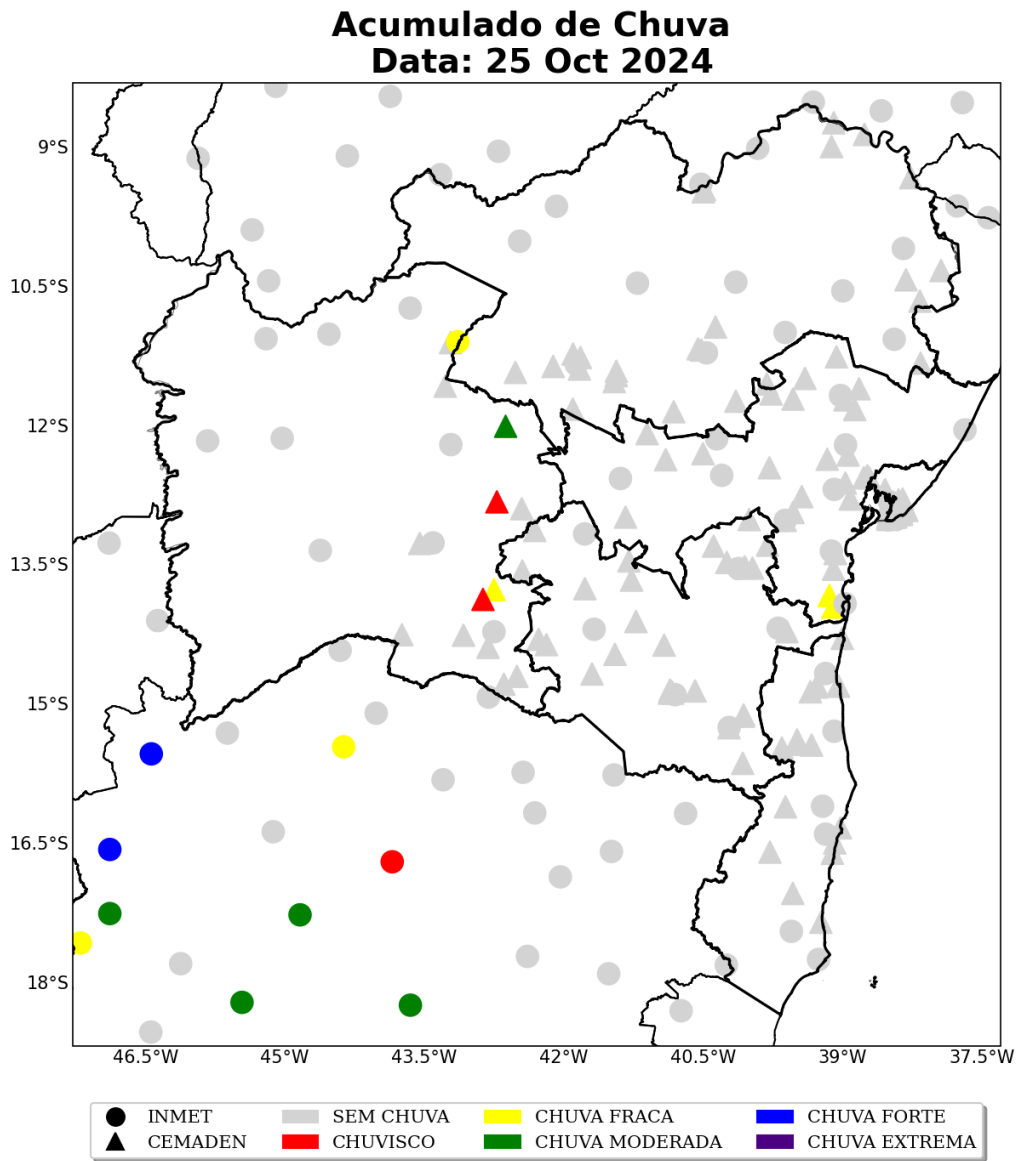

Figura 67: Acumulado diário de precipitação sobre o estado de Bahia para o dia 28 de outubro, baseado nas estações meteorológicas do INMET e CEMADEN.

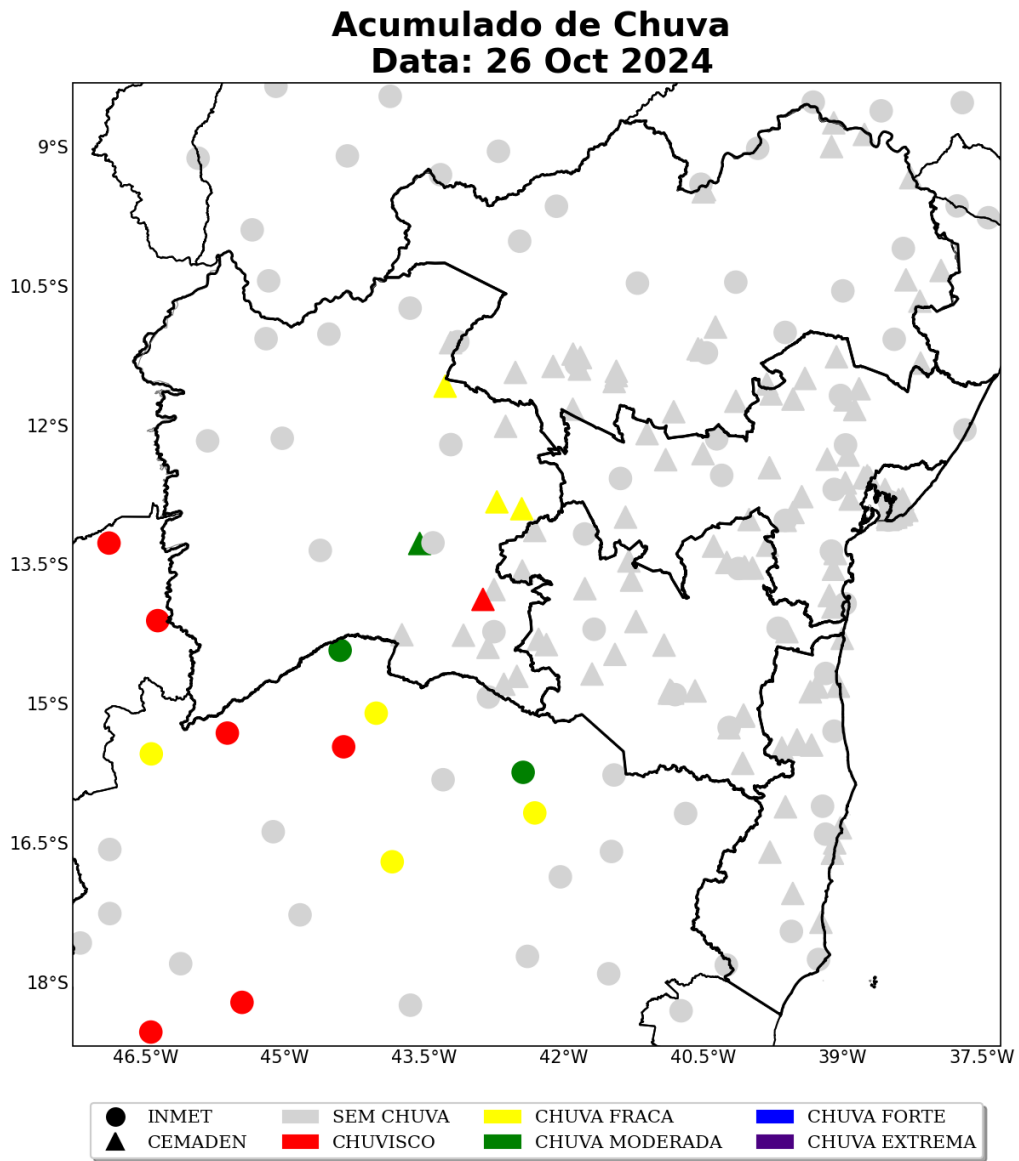

Figura 68: Acumulado diário de precipitação sobre o estado de Bahia para o dia 29 de outubro, baseado nas estações meteorológicas do INMET e CEMADEN.



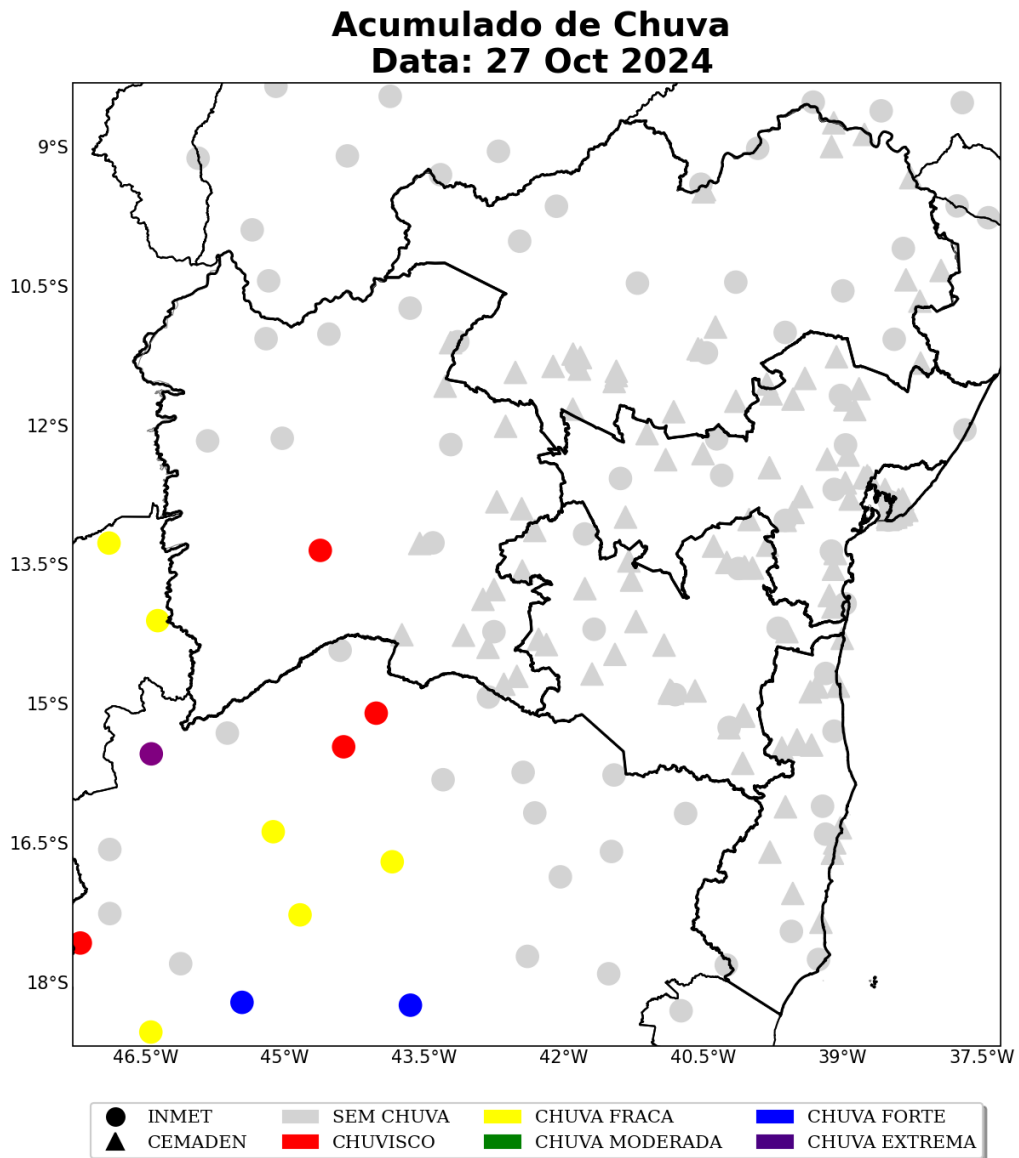

Figura 69: Acumulado diário de precipitação sobre o estado de Bahia para o dia 30 de outubro, baseado nas estações meteorológicas do INMET e CEMADEN.

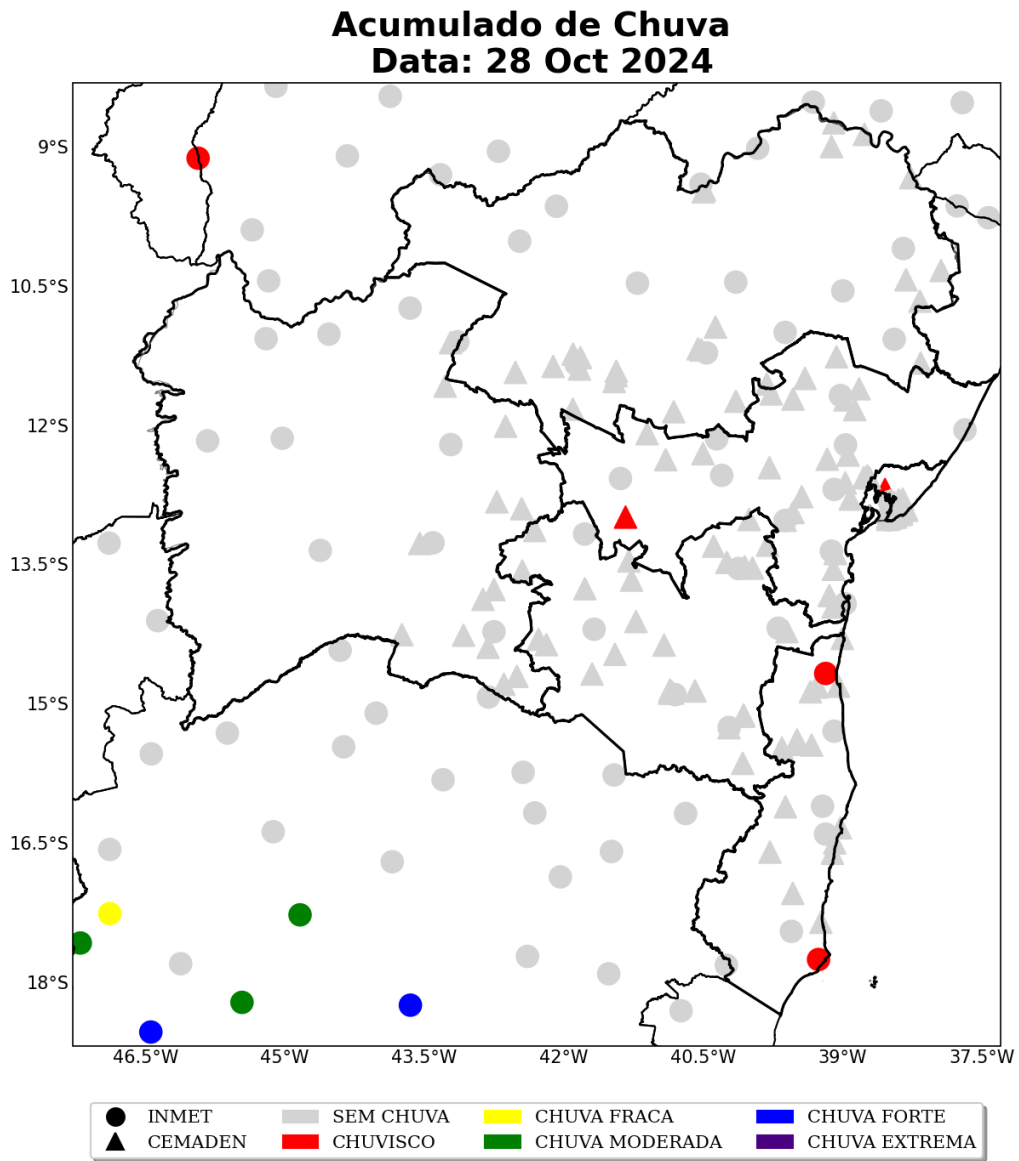

Figura 70: Acumulado diário de precipitação sobre o estado de Bahia para o dia 31 de outubro, baseado nas estações meteorológicas do INMET e CEMADEN.

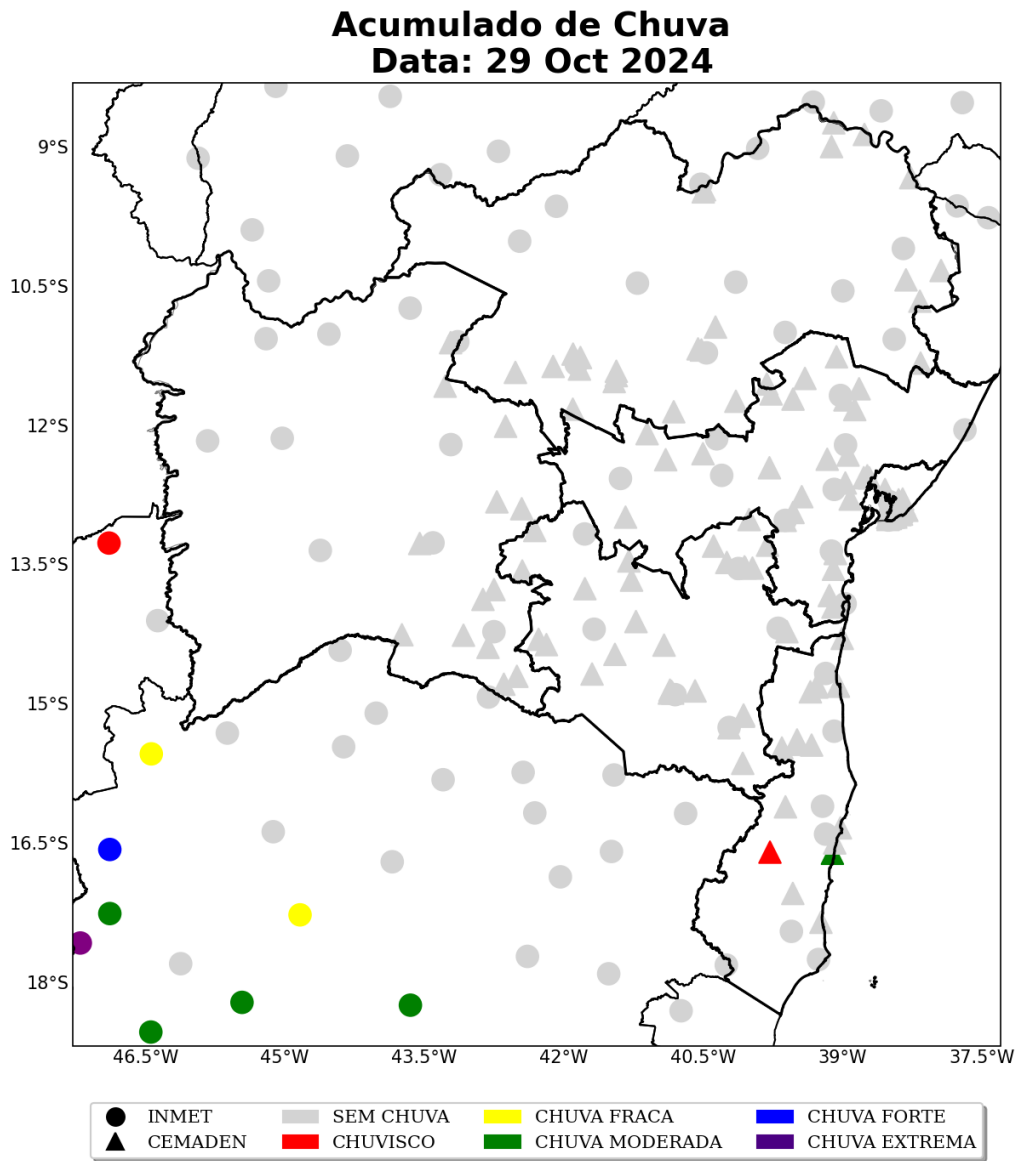

A Figura 71 apresenta o acumulado de chuva para todo o período de 10 a 22 de outubro, dentro da área de concessão da Neoenergia-COELBA. Os maiores acumulados pluviométricos ficaram acima de 120 mm, observados nas regionais Norte, Centro e Sul.

A Tabela 4 apresenta os maiores acumulados de chuva para o evento de 10 a 22 de outubro para os municípios pertencentes à área de concessão da Neoenergia-COELBA. O máximo valor encontrado foi no município de Ilhéus, localizado na regional Sul, atingindo 138 mm.

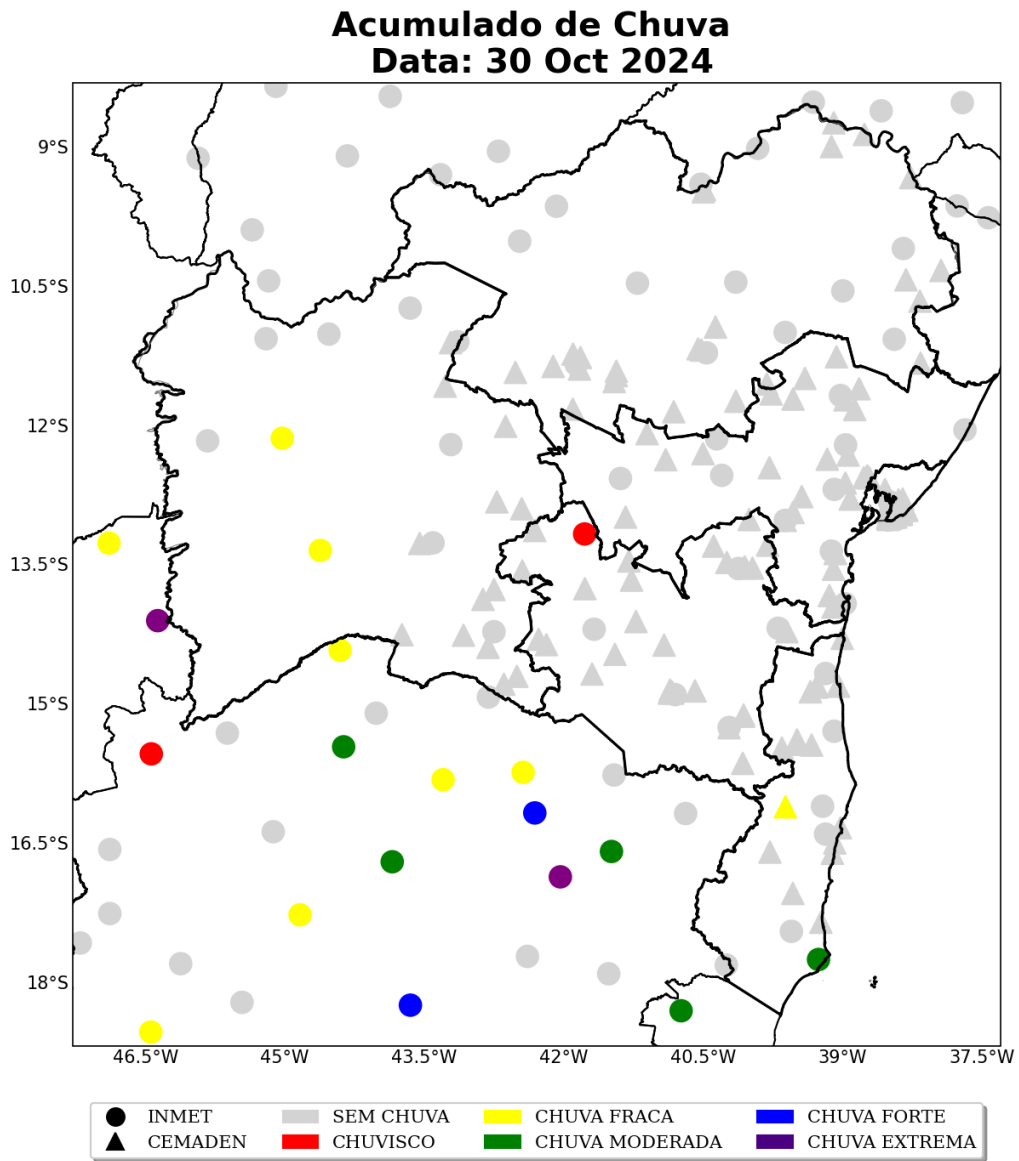
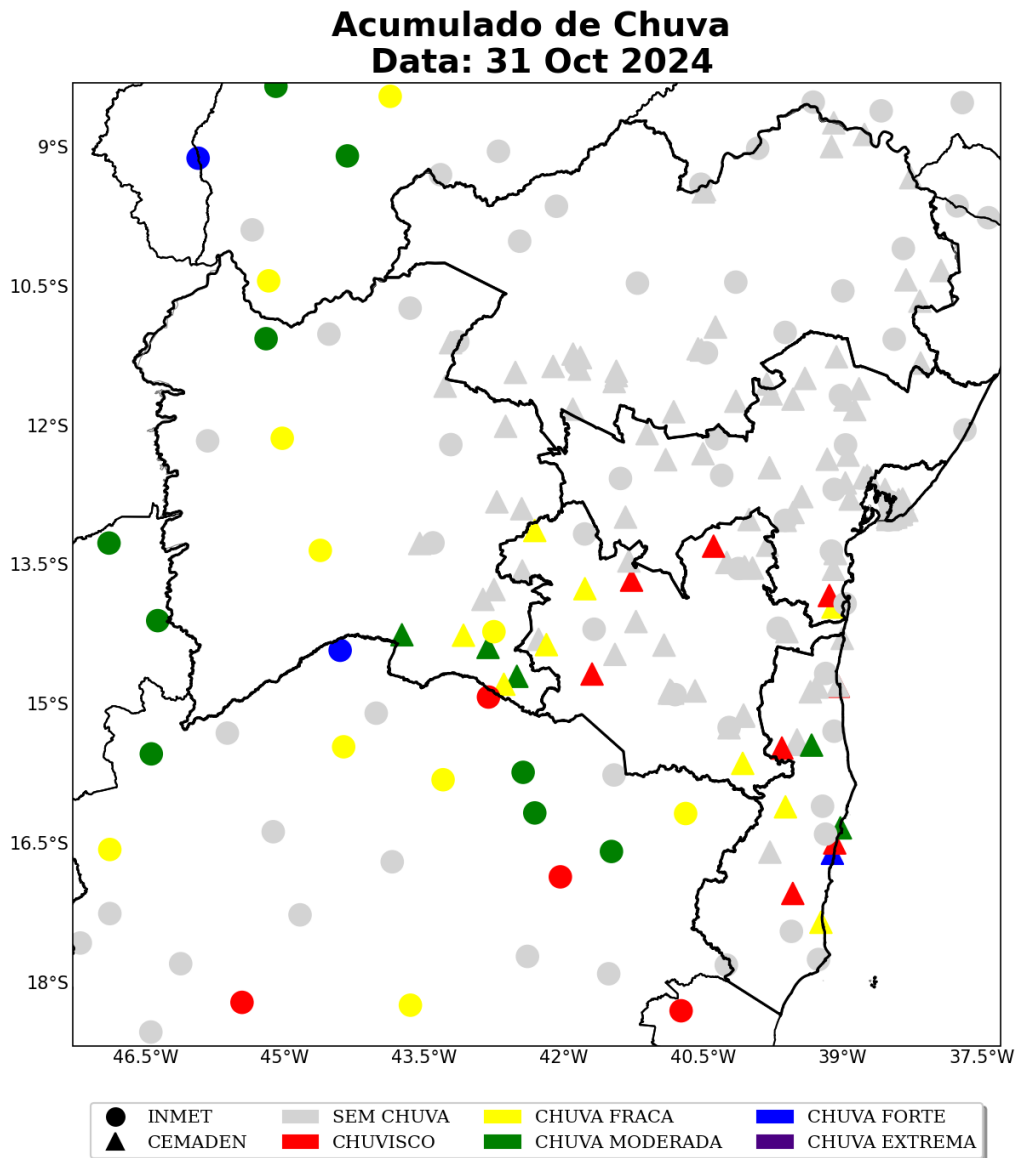
Figura 71: Acumulado de precipitação sobre o estado de Bahia para o período de 10 a 22 de outubro, baseado nas estações meteorológicas do INMET e CEMADEN.



Tabela 4: Chuva acumulada no período de 10 a 22 de outubro nos municípios sob concessão da Neoenergia-COELBA.

Estação	Município	Regional	Chuva Total (mm)	Fonte
Conquista	Ilhéus	SUL	138	CEMADEN
AMÉRICA DOURADA	América dourada	NORTE	137	CEMADEN
MAIRI	Mairi	CENTRO	131	CEMADEN
RUY BARBOSA	Ruy barbosa	CENTRO	125	CEMADEN
João Paulo II	Juazeiro	NORTE	123	CEMADEN
Centro	Taperoá	CENTRO	112	CEMADEN
Centro	Candeias	METROPOLITANA	110	CEMADEN

**Table 4 continued from previous page**

Estação	Município	Regional	Chuva Total (mm)	Fonte
MUCUGÊ	Mucugê	CENTRO	105	CEMADEN
Plataforma	Salvador	METROPOLITANA	102	CEMADEN
PRESIDENTE JÂNIO QUADROS	Presidente jânio quadros	SUDOESTE	98	CEMADEN
ILHEUS	Ilheus	SUL	98	INMET
BR367-km4	Santa cruz cabrália	SUL	92	CEMADEN
Posto da Mata	Nova viçosa	SUL	92	CEMADEN
CORRENTINA	Correntina	OESTE	90	INMET
BOM JESUS DA LAPA	Bom jesus da lapa	OESTE	90	CEMADEN
Pirajá	Salvador	METROPOLITANA	87	CEMADEN
São João do Panelinha	Camacan	SUDOESTE	85	CEMADEN
Rio Sena	Salvador	METROPOLITANA	84	CEMADEN
Centro	Lajedinho	CENTRO	83	CEMADEN
BROTAS DE MACAÚBAS	Brotas de macaúbas	CENTRO	82	CEMADEN
Trancoso	Porto seguro	SUL	82	CEMADEN
CARAVELAS	Caravelas	SUL	81	INMET
Centro	Camacan	SUDOESTE	80	CEMADEN
GENTIO DO OURO	Gentio do ouro	NORTE	79	CEMADEN
IBOTIRAMA	Ibotirama	OESTE	77	INMET
PIATA	Piata	CENTRO	77	INMET
Centro	Santa luzia	SUL	75	CEMADEN
Novo Horizonte	Guaratinga	SUL	72	CEMADEN
PALMAS DE MONTE ALTO	Palmas de monte alto	OESTE	70	CEMADEN
Ribeira	Prado	SUL	69	CEMADEN
Centro	Camamu	CENTRO	66	CEMADEN
ARACATU	Aracatu	SUDOESTE	64	CEMADEN
TANQUE NOVO	Tanque novo	OESTE	63	CEMADEN
Centro	Igrapiúna	CENTRO	63	CEMADEN
MORPARÁ	Morpará	NORTE	62	CEMADEN
Malhado	Ilhéus	SUL	61	CEMADEN
IGAPORÃ	Igaporã	OESTE	57	CEMADEN
Feliz Tomaz	Jacobina	NORTE	56	CEMADEN
Centro	Maragogipe	CENTRO	54	CEMADEN
DOM BASILIO	Dom basílio	SUDOESTE	50	CEMADEN
LAMARÃO	Lamarão	CENTRO	49	CEMADEN
CAB	Salvador	METROPOLITANA	49	CEMADEN
BARREIRAS	Barreiras	OESTE	49	INMET
CARINHANHA	Carinhanha	OESTE	48	CEMADEN
Patagônia	Vitória da conquista	SUDOESTE	48	CEMADEN

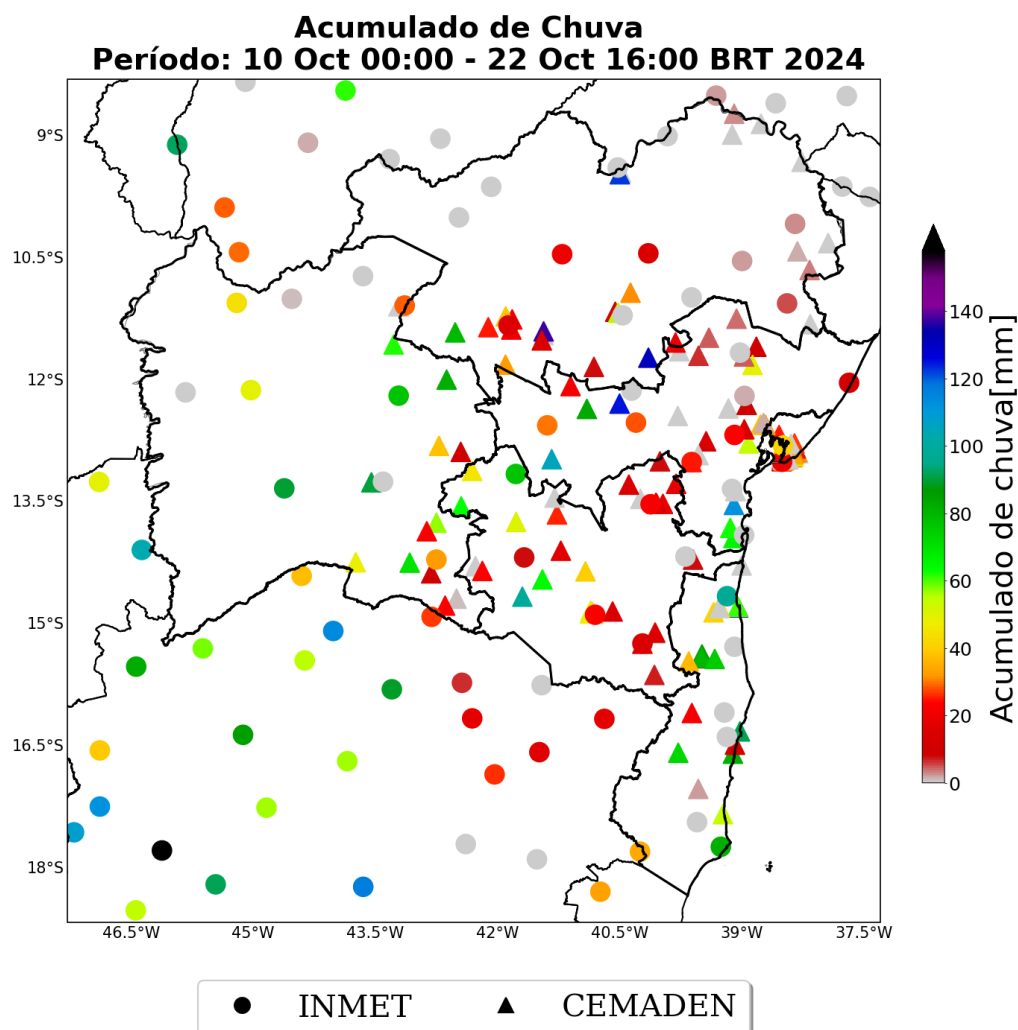
Sede Climatempo – Avenida Paulista, 302 – 5º andar | Sala 63 – Bela Vista – São Paulo/SP - CEP 01310-000 - Tel. (11) 3736-4591

**Table 4 continued from previous page**

Estação	Município	Regional	Chuva Total (mm)	Fonte
Barcelar	Vitória da conquista	SUDOESTE	47	CEMADEN
RIO DO PIRES	Rio do pires	OESTE	45	CEMADEN
Rio Cachoeira	Itabuna	SUL	45	CEMADEN
Itapuã	Salvador	METROPOLITANA	45	CEMADEN
FORMOSA DO RIO PRETO	Formosa do rio preto	OESTE	44	INMET
Novo Horizonte	Salvador	METROPOLITANA	42	CEMADEN
SALVADOR (RADIO FAROL)	Salvador	METROPOLITANA	42	INMET
Sete de Abril	Salvador	METROPOLITANA	41	CEMADEN
CAETANOS	Caetanos	SUDOESTE	41	CEMADEN
Nova Ferradas	Itabuna	SUL	41	CEMADEN
Cajazeiras VIII	Salvador	METROPOLITANA	40	CEMADEN
Centro	Itabuna	SUL	40	CEMADEN
Recreio	Vitória da conquista	SUDOESTE	40	CEMADEN
Centro	Vitória da conquista	SUDOESTE	39	CEMADEN
SÃO GABRIEL	São gabriel	NORTE	39	CEMADEN
BOQUIRA	Boquira	OESTE	38	CEMADEN
Cabula	Salvador	METROPOLITANA	38	CEMADEN
Povoado de Pedras	Santo amaro	CENTRO	38	CEMADEN
Centro	Pau brasil	SUDOESTE	37	CEMADEN
Lomantão	Vitória da conquista	SUDOESTE	36	CEMADEN
São Tomé de Paripe	Salvador	METROPOLITANA	36	CEMADEN
Periperi	Salvador	METROPOLITANA	35	CEMADEN
Valéria	Salvador	METROPOLITANA	35	CEMADEN
Cajazeiras VII	Salvador	METROPOLITANA	35	CEMADEN
Brotas	Salvador	METROPOLITANA	35	CEMADEN
Mussurunga	Salvador	METROPOLITANA	34	CEMADEN
Sete de Abril - Cambonas	Salvador	METROPOLITANA	33	CEMADEN
CIA	Simões filho	METROPOLITANA	33	CEMADEN
GUANAMBI	Guanambi	OESTE	32	INMET
Polivalente	Santo amaro	CENTRO	32	CEMADEN
Fazenda Coutos	Salvador	METROPOLITANA	32	CEMADEN
BARRO ALTO	Barro alto	CENTRO	32	CEMADEN
SAÚDE	Saúde	NORTE	31	CEMADEN
Rio Ipitanga	Lauro de freitas	METROPOLITANA	31	CEMADEN
Nova Esperança	Salvador	METROPOLITANA	30	CEMADEN
LENCOIS	Lencois	CENTRO	30	INMET
Itinga	Lauro de freitas	METROPOLITANA	29	CEMADEN
BARRA	Barra	NORTE	29	INMET

Sede Climatempo - Avenida Paulista, 302 - 5º andar | Sala 63 - Bela Vista - São Paulo/SP - CEP 01310-000 - Tel. (11) 3736-4591

**Table 4 continued from previous page**

Estação	Município	Regional	Chuva Total (mm)	Fonte
ITABERABA	Itaberaba	CENTRO	28	INMET
Stiep	Salvador	METROPOLITANA	28	CEMADEN
Fazenda Grande do Retiro	Salvador	METROPOLITANA	27	CEMADEN
Itinga	Lauro de freitas	METROPOLITANA	27	CEMADEN
Góes Calmon	Simões filho	METROPOLITANA	27	CEMADEN
UIBAÍ	Uibaí	NORTE	25	CEMADEN
AMARGOSA	Amargosa	CENTRO	25	INMET
Malemba	Candeias	METROPOLITANA	25	CEMADEN
BARRA DA ESTIVA	Barra da estiva	CENTRO	25	CEMADEN
AMARGOSA	Amargosa	CENTRO	25	CEMADEN
CRUZ DAS ALMAS	Cruz das almas	CENTRO	24	INMET
URANDI	Urandi	OESTE	23	CEMADEN
RIO DO ANTÔNIO	Rio do antônio	SUDOESTE	23	CEMADEN
Engenho Velho de Brotas	Salvador	METROPOLITANA	23	CEMADEN
MATINA	Matina	OESTE	23	CEMADEN
VITORIA DA CONQUISTA	Vitoria da conquista	SUDOESTE	23	INMET
ITIRUCU	Itirucu	SUDOESTE	22	INMET
IRECÊ	Irecê	NORTE	21	CEMADEN
Norberto Fernandes	Itagimirim	SUDOESTE	21	CEMADEN
UTINGA	Utinga	CENTRO	21	CEMADEN
Lapao01	Lapão	NORTE	21	CEMADEN
Águas Claras	Salvador	METROPOLITANA	20	CEMADEN
DELFINO	Umburanas	NORTE	20	INMET
SALVADOR	Salvador	METROPOLITANA	19	INMET
GAVIÃO	Gavião	CENTRO	19	CEMADEN
JAGUAQUARA	Jaguaquara	CENTRO	19	CEMADEN
Lagoa	Jaguaquara	CENTRO	19	CEMADEN
SANTA INÊS	Santa inês	CENTRO	18	CEMADEN
Areia Branca	Lauro de freitas	METROPOLITANA	18	CEMADEN
TANHACU	Tanhaçu	SUDOESTE	17	CEMADEN
IRECE	Irece	NORTE	16	INMET
ITAPETINGA	Itapetinga	SUDOESTE	15	INMET
BARRA DO CHOÇA	Barra do choça	SUDOESTE	15	CEMADEN
PLANALTINO	Planaltino	CENTRO	15	CEMADEN
MORRO DO CHAPÉU	Morro do chapéu	CENTRO	15	CEMADEN
Federação	Salvador	METROPOLITANA	15	CEMADEN
Clerolândia	Itapetinga	SUDOESTE	15	CEMADEN
ITORORÓ	Itororó	SUDOESTE	15	CEMADEN

Sede Climatempo - Avenida Paulista, 302 - 5º andar | Sala 63 - Bela Vista - São Paulo/SP - CEP 01310-000 - Tel. (11) 3736-4591

Table 4 continued from previous page

Estação	Município	Regional	Chuva Total (mm)	Fonte
Entroncamento	Jaguaquara	CENTRO	15	CEMADEN
CASTRO ALVES	Castro alves	CENTRO	14	CEMADEN
SENHOR DO BONFIM	Senhor do bonfim	NORTE	14	INMET
Centro	São félix	CENTRO	13	CEMADEN
Ladeira Vermelha	Jacobina	NORTE	13	CEMADEN
Centro	Camacan	SUDOESTE	11	CEMADEN
Piatã	Salvador	METROPOLITANA	11	CEMADEN
São Pedro	Porto seguro	SUL	11	CEMADEN
CONDE	Conde	CENTRO	11	INMET
IBIPITANGA	Ibipitanga	OESTE	10	CEMADEN
BIRITINGA	Biritinga	CENTRO	10	CEMADEN

A Figura 72 apresenta o acumulado de chuva para todo o período de 24 a 29 de outubro, dentro da área de concessão da Neoenergia-COELBA. Os maiores acumulados pluviométricos ficaram acima de 15 mm, na regional Centro.

A Tabela 5 apresenta os maiores acumulados de chuva para o evento de 24 a 29 de outubro para os municípios pertencentes à área de concessão da Neoenergia-COELBA. O máximo valor encontrado foi no município de Brotas de Macaúbas, localizado na regional Centro, atingindo 16 mm.



Figura 72: Acumulado de precipitação sobre o estado de Bahia para o período de 24 a 29 de outubro, baseado nas estações meteorológicas do INMET e CEMADEN.



Tabela 5: Chuva acumulada no período de 24 a 29 de outubro nos municípios sob concessão da Neoenergia-COELBA.

Estação	Município	Regional	Chuva Total (mm)	Fonte
BROTAS DE MACAÚBAS	Brotas de macaúbas	CENTRO	16	CEMADEN
BOM JESUS DA LAPA	Bom Jesus da Lapa	OESTE	13	CEMADEN
Trancoso	Porto Seguro	SUL	11	CEMADEN
Centro	Camamu	CENTRO	8	CEMADEN

A Figura 73 apresenta o acumulado de chuva para todo o período de 30 a 31 de outubro, dentro da área de concessão da Neoenergia-COELBA. Os maiores acumulados pluviométricos ficaram acima de 25 mm,

Sede Climatempo - Avenida Paulista, 302 - 5º andar | Sala 63 - Bela Vista - São Paulo/SP - CEP 01310-000 - Tel. (11) 3736-4591

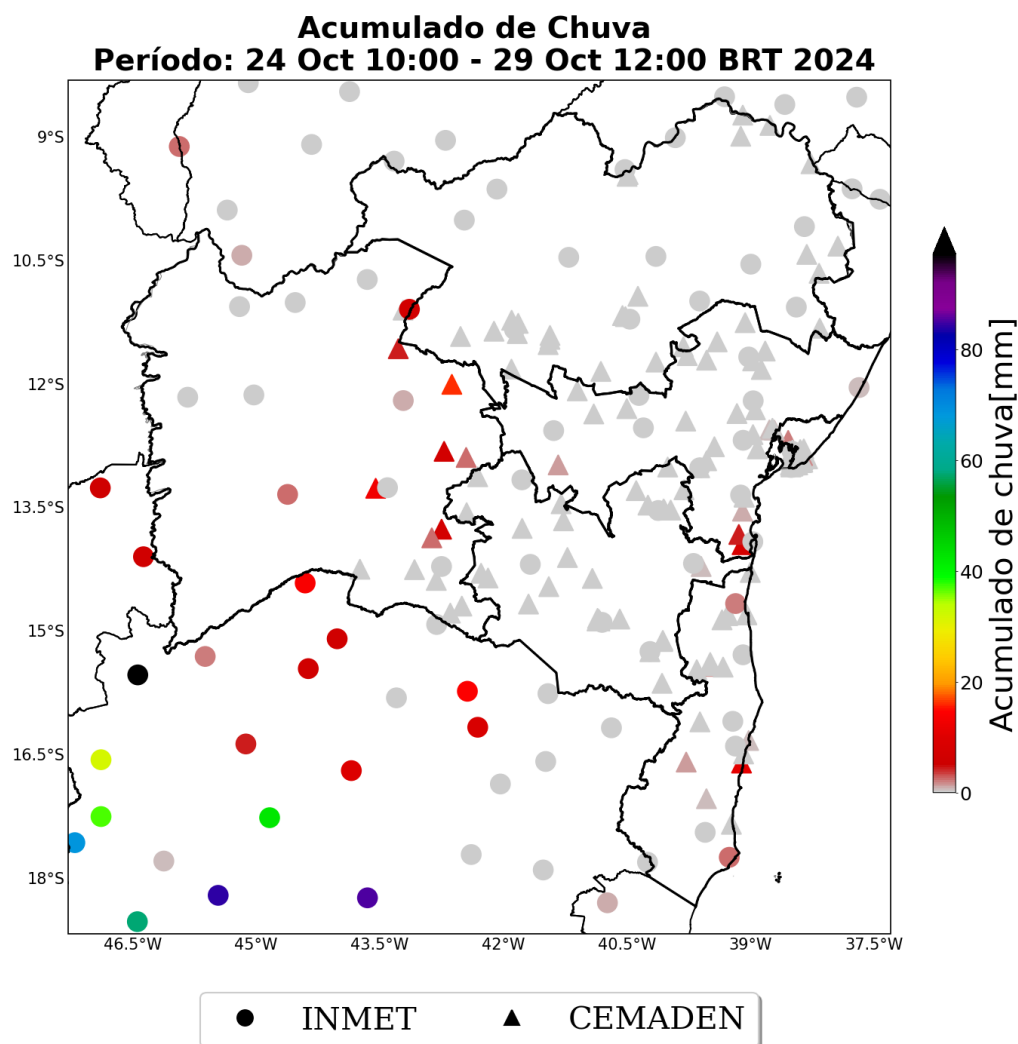
observado na regional Sul.

A Tabela 6 apresenta os maiores acumulados de chuva para o evento de 30 a 31 de outubro para os municípios pertencentes à área de concessão da Neoenergia-COELBA. O máximo valor encontrado foi no município de Porto Seguro, localizado na regional Sul, atingindo 27 mm.

Figura 73: Acumulado de precipitação sobre o estado de Bahia para o período de 30 a 31 de outubro, baseado nas estações meteorológicas do INMET e CEMADEN.



Tabela 6: Chuva acumulada no período de 30 a 31 de outubro nos municípios sob concessão da Neoenergia-COELBA.

Estação	Município	Regional	Chuva Total (mm)	Fonte
Trancoso	Porto seguro	SUL	27	CEMADEN
CARINHANHA	Carinhanha	OESTE	20	CEMADEN

Sede Climatempo – Avenida Paulista, 302 – 5º andar | Sala 63 – Bela Vista – São Paulo/SP - CEP 01310-000 - Tel. (11) 3736-4591

**Table 6 continued from previous page**

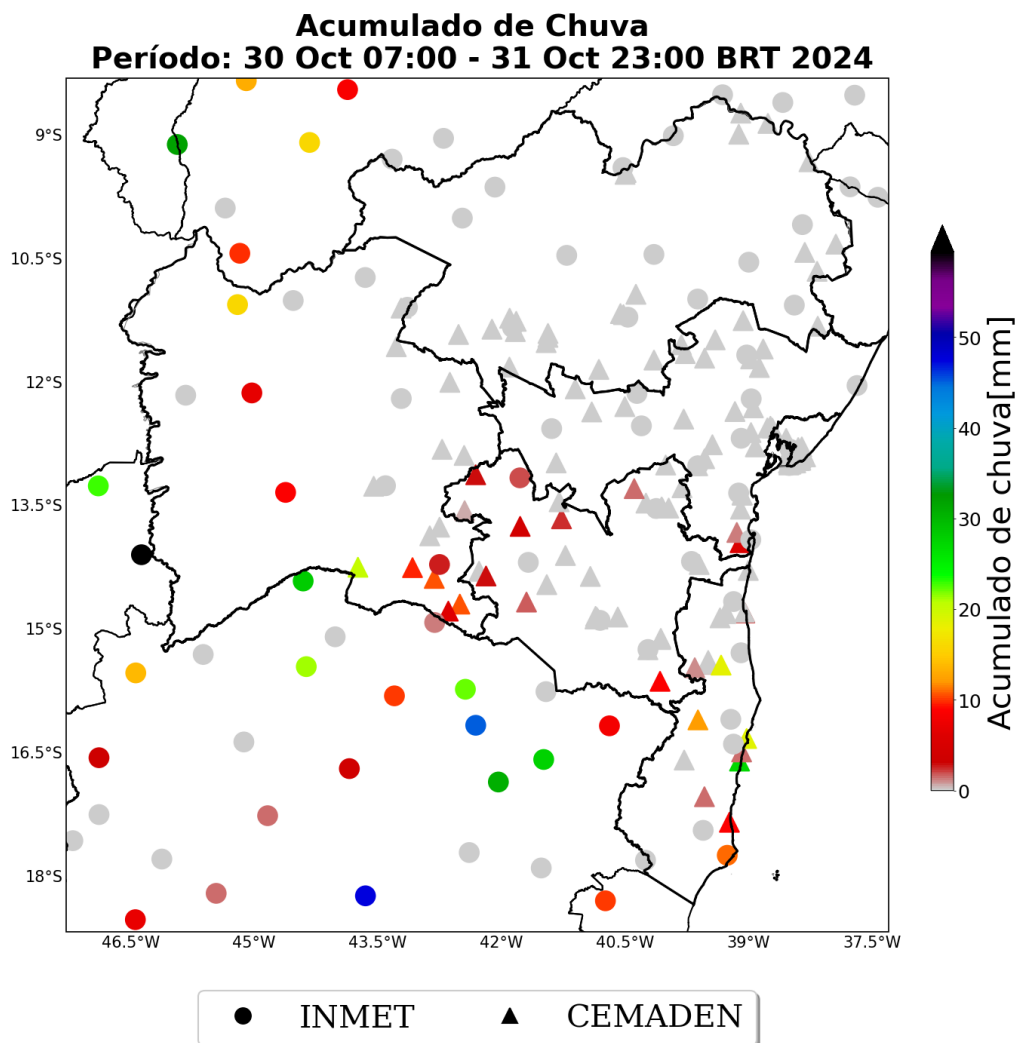
<b>Estação</b>	<b>Município</b>	<b>Regional</b>	<b>Chuva Total (mm)</b>	<b>Fonte</b>
BR367-km4	Santa cruz cabrália	SUL	19	CEMADEN
Centro	Santa luzia	SUL	18	CEMADEN
FORMOSA DO RIO PRETO	Formosa do rio preto	OESTE	16	INMET
Norberto Fernandes	Itagimirim	SUDOESTE	12	CEMADEN
CANDIBA	Candiba	OESTE	11	CEMADEN
CARAVELAS	Caravelas	SUL	11	INMET
LICÍNIO DE ALMEIDA	Licínio de almeida	OESTE	11	CEMADEN
PALMAS DE MONTE ALTO	Palmas de monte alto	OESTE	10	CEMADEN

### 1.3.4 Rajadas de Vento

As Figuras 74 a 95 mostram as estações meteorológicas do INMET presentes sobre a área de concessão da Neoenergia-COELBA nos dias 10 a 31 de outubro de 2024, respectivamente. A intensidade do vento é avaliada de acordo com a Escala Beaufort (ver Tabela 7). A Escala Beaufort é uma escala de intensidade dos ventos associada aos efeitos resultantes das ventanias sobre o mar e a terra.

Tabela 7: Escala Beaufort que apresenta as características do vento associadas a impactos dependendo do seu grau de intensidade.

Escala Beaufort			
Grau	Designação	Intensidade do Vento (km/h)	Efeitos sobre o continente
0	Calmo	<1	Fumaça sobe na vertical.
1	Aragem	1 – 5	Fumaça indica direção do vento.
2	Brisa leve	6 – 11	Sente o vento no rosto; As folhas das árvores movem; os moinhos começam a trabalhar.
3	Brisa fraca	12 – 19	As folhas agitam-se e as bandeiras desfraldam ao vento.
4	Brisa moderada	20 – 28	Poeira e pequenos papéis levantados; movem-se os galhos das árvores.
5	Brisa forte	29 – 38	Movimentação de grandes galhos e árvores pequenas.
6	Vento fresco	39 – 49	Movem-se os ramos das árvores; dificuldade em manter um guarda chuva aberto; assobio em fios de postes.
7	Vento forte	50 – 61	Movem-se as árvores grandes; dificuldade em andar contra o vento.
8	Ventania	62 – 74	Quebram-se galhos de árvores; dificuldade em andar contra o vento; barcos permanecem nos portos.
9	Ventania forte	75 – 88	Danos em árvores e pequenas construções; impossível andar contra o vento.
10	Tempestade	89 – 102	Árvores arrancadas; danos estruturais em construções.
11	Tempestade violenta	103 – 117	Estragos generalizados em construções.
12	Furacão	>118	Estragos graves e generalizados em construções.

As estações meteorológicas realizam medições pontuais, porém, esses valores são representativos de toda a área em seu entorno. Além disso, essa análise pode ser combinada com as imagens de satélite a fim de se obter uma maior confiabilidade da ocorrência de rajadas de vento na região. Ressalta-se que a falta de dados de estações meteorológicas em algumas regiões não exime a possibilidade da ocorrência de fortes rajadas de vento, e por isso, necessita-se da análise combinada de todas as variáveis apresentadas neste documento para inferir o potencial risco climático associado a transtornos.

No dia 10 de outubro (Figura 74), as rajadas máximas de vento atingiram a classificação de vento forte na regional Oeste. Nas demais áreas, variou-se entre brisa forte e vento fresco.

No dia 11 de outubro (Figura 75), as rajadas atingiram a classificação de vento forte na regional Oeste. Nas demais áreas, variou-se entre brisa forte e vento fresco.

No dia 12 de outubro (Figura 76), as rajadas máximas de vento atingiram o limiar apenas de vento fresco na área de concessão da Neoenergia-COELBA.

Entre os dias 13 de outubro e 15 de outubro (Figuras 77-79), as rajadas máximas de vento atingiram a classificação de vento forte na regional Oeste. Nas demais áreas, variou-se entre brisa forte e vento fresco.

No dia 16 de outubro (Figura 80), as rajadas máximas de vento atingiram o limiar apenas de vento fresco na área de concessão da Neoenergia-COELBA.

No dia 17 de outubro (Figura 81), as rajadas máximas de vento atingiram a classificação de vento forte na regional Oeste. Nas demais áreas, variou-se entre brisa forte e vento fresco.

No dia 18 de outubro (Figura 82), as rajadas máximas de vento atingiram a classificação de ventania na regional Sul. Houve registro de vento forte nas regionais Oeste e Norte. Nas demais áreas, variou-se entre brisa forte e vento fresco.

No dia 19 de outubro (Figura 83), as rajadas máximas de vento atingiram a classificação de ventania na regional Sudoeste. Houve registro de vento forte na regional Oeste. Nas demais áreas, variou-se entre brisa forte e vento fresco.

No dia 20 de outubro (Figura 84), as rajadas máximas de vento atingiram a classificação de vento forte na regional Oeste. Nas demais áreas, variou-se entre brisa forte e vento fresco.

No dia 21 de outubro (Figura 85), as rajadas máximas de vento atingiram o limiar apenas de vento fresco na área de concessão da Neoenergia-COELBA.

No dia 22 de outubro (Figura 86), as rajadas máximas de vento atingiram a classificação de ventania na regional Norte. Nas demais áreas, variou-se entre brisa forte e vento fresco.

No dia 23 de outubro (Figura 87), as máximas rajadas variaram entre brisa forte e vento fresco nas regionais.

No dia 24 de outubro (Figura 88) houve registro de vento forte nas regionais Sul e Norte. Nas demais regionais, os registros variaram entre brisa forte e vento fresco.

No dia 25 de outubro (Figura 89) houve registro de ventania na regional Sul e de vento forte na regional Oeste. Nas demais regionais, os registros variaram entre brisa forte e vento fresco.

No dia 26 de outubro (Figura 90) houve registro de vento forte nas regionais Sul e Norte. Nas demais regionais, os registros variaram entre brisa forte e vento fresco.

No dia 27 de outubro (Figura 91) houve registro de vento forte nas regionais Sudoeste e Norte. Nas demais regionais, os registros variaram entre brisa forte e vento fresco.

No dia 28 de outubro (Figura 92) houve registro de vento forte nas regionais Oeste e Norte. Nas demais regionais, os registros variaram entre brisa forte e vento fresco.

No dia 29 de outubro (Figura 93), as máximas rajadas variaram entre brisa forte e vento fresco nas regionais.

Sede Climatedempo – Avenida Paulista, 302 – 5º andar | Sala 63 – Bela Vista – São Paulo/SP - CEP 01310-000 - Tel. (11) 3736-4591

No dia 30 de outubro (Figura 94) houve registro de vento forte na regional Norte. Nas demais regionais, os registros variaram entre brisa forte e vento fresco.

No dia 31 de outubro (Figura 95), as máximas rajadas variaram entre brisa forte e vento fresco nas regionais.

Figura 74: Rajada de vento sobre o estado de Bahia para o dia 10 de outubro, baseado nas estações meteorológicas do INMET.



Figura 75: Rajada de vento sobre o estado de Bahia para o dia 11 de outubro, baseado nas estações meteorológicas do INMET.





Figura 76: Rajada de vento sobre o estado de Bahia para o dia 12 de outubro, baseado nas estações meteorológicas do INMET.

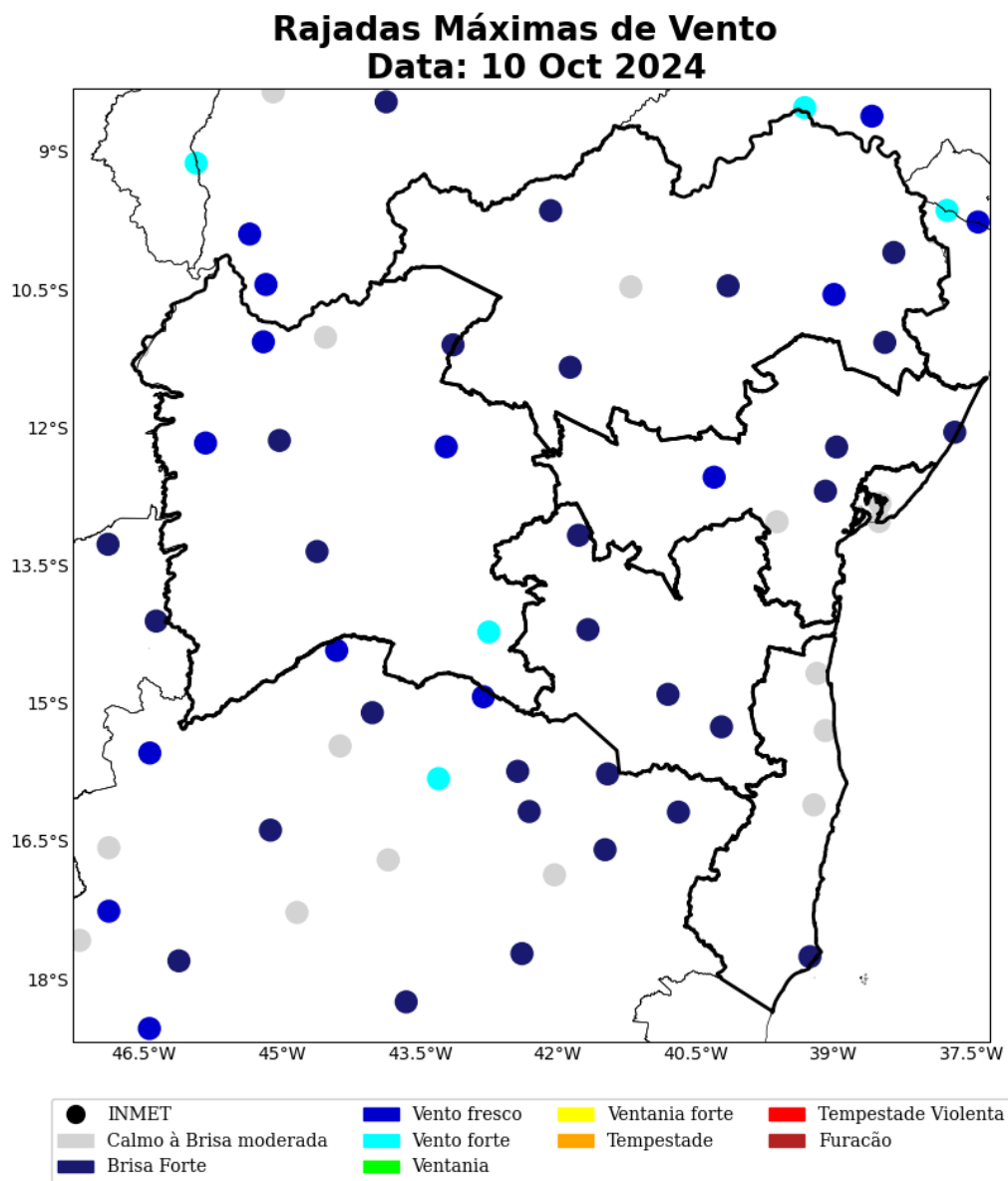

Figura 77: Rajada de vento sobre o estado de Bahia para o dia 13 de outubro, baseado nas estações meteorológicas do INMET.

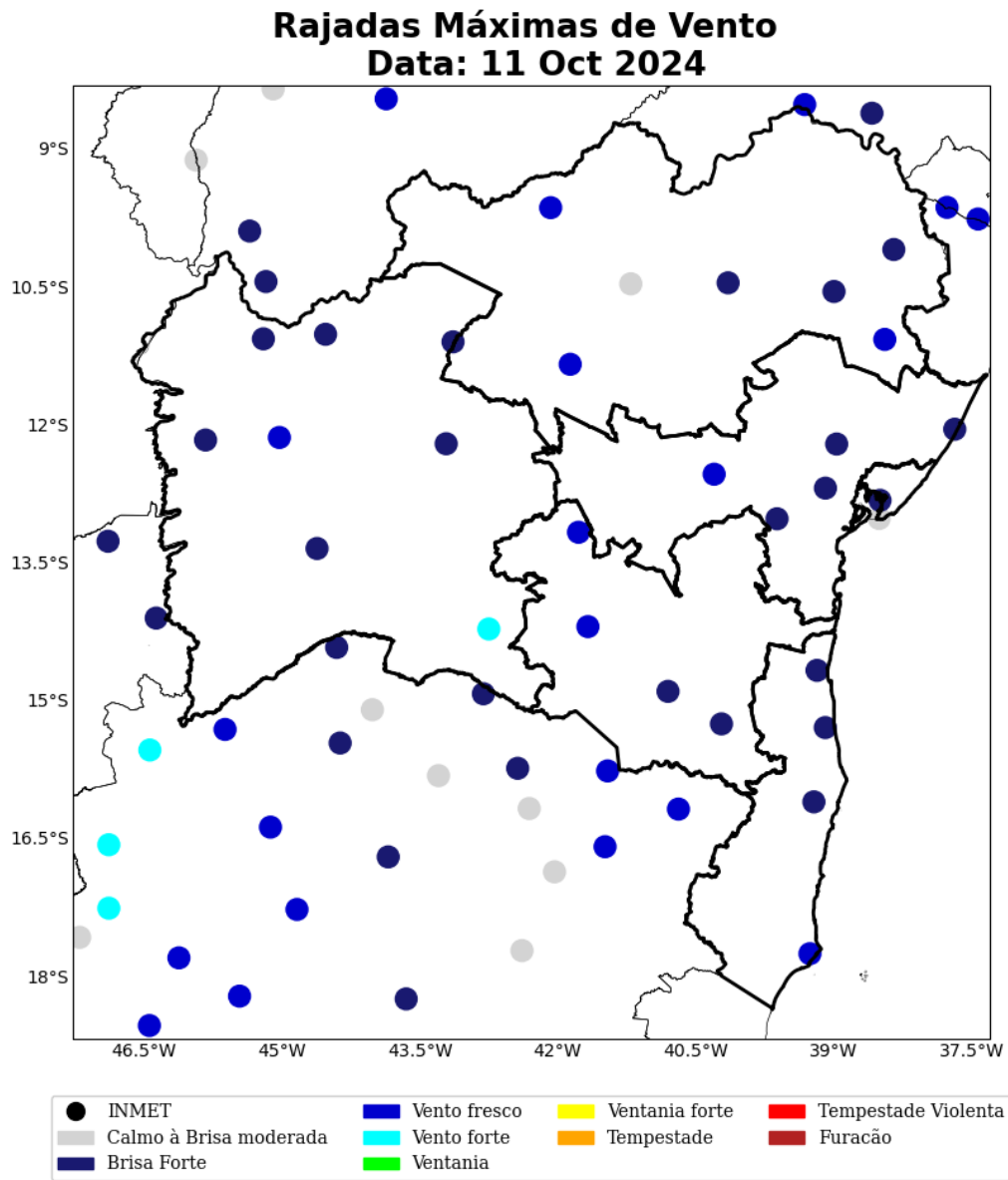

Figura 78: Rajada de vento sobre o estado de Bahia para o dia 14 de outubro, baseado nas estações meteorológicas do INMET.

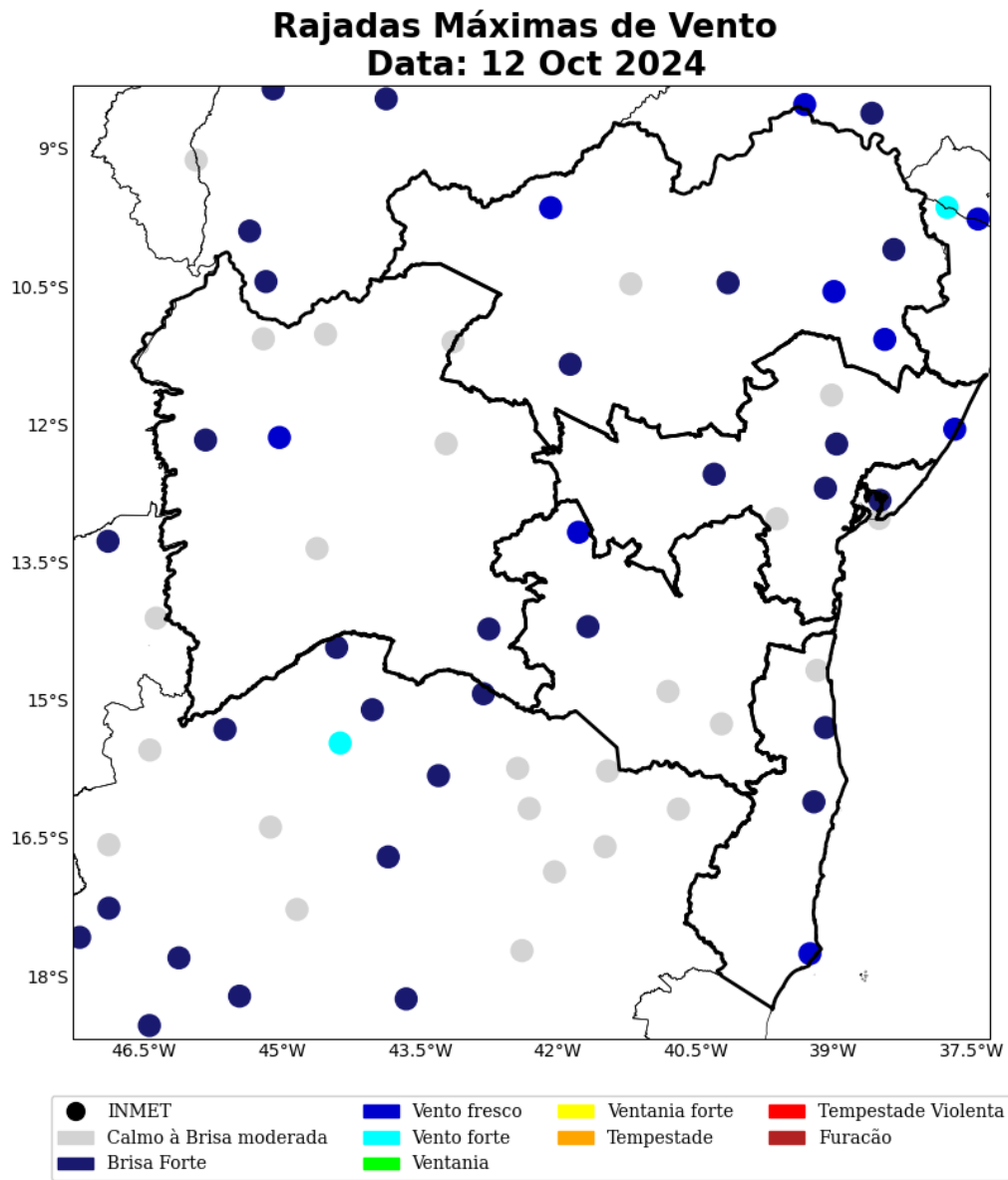

Figura 79: Rajada de vento sobre o estado de Bahia para o dia 15 de outubro, baseado nas estações meteorológicas do INMET.

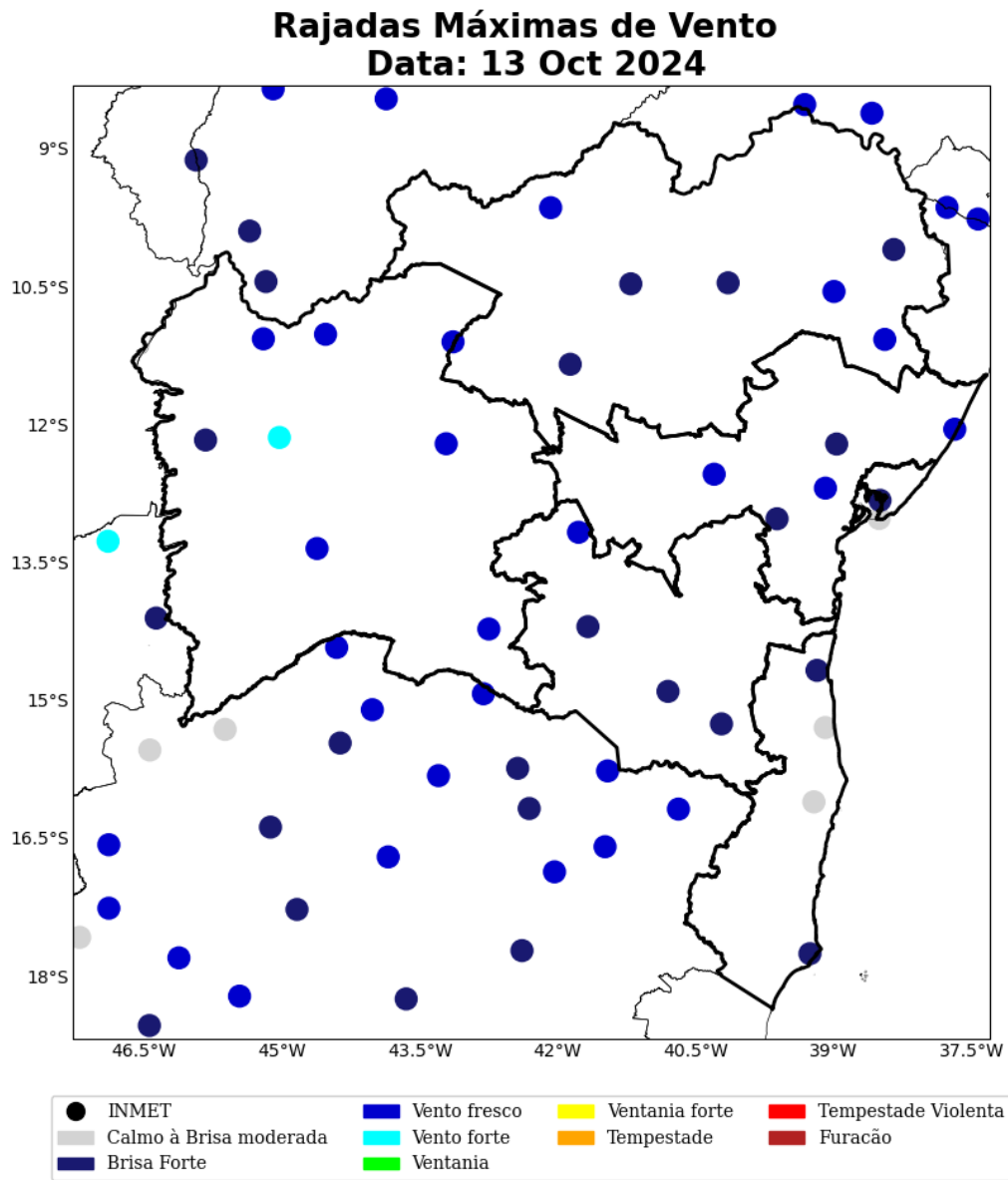

Figura 80: Rajada de vento sobre o estado de Bahia para o dia 16 de outubro, baseado nas estações meteorológicas do INMET.

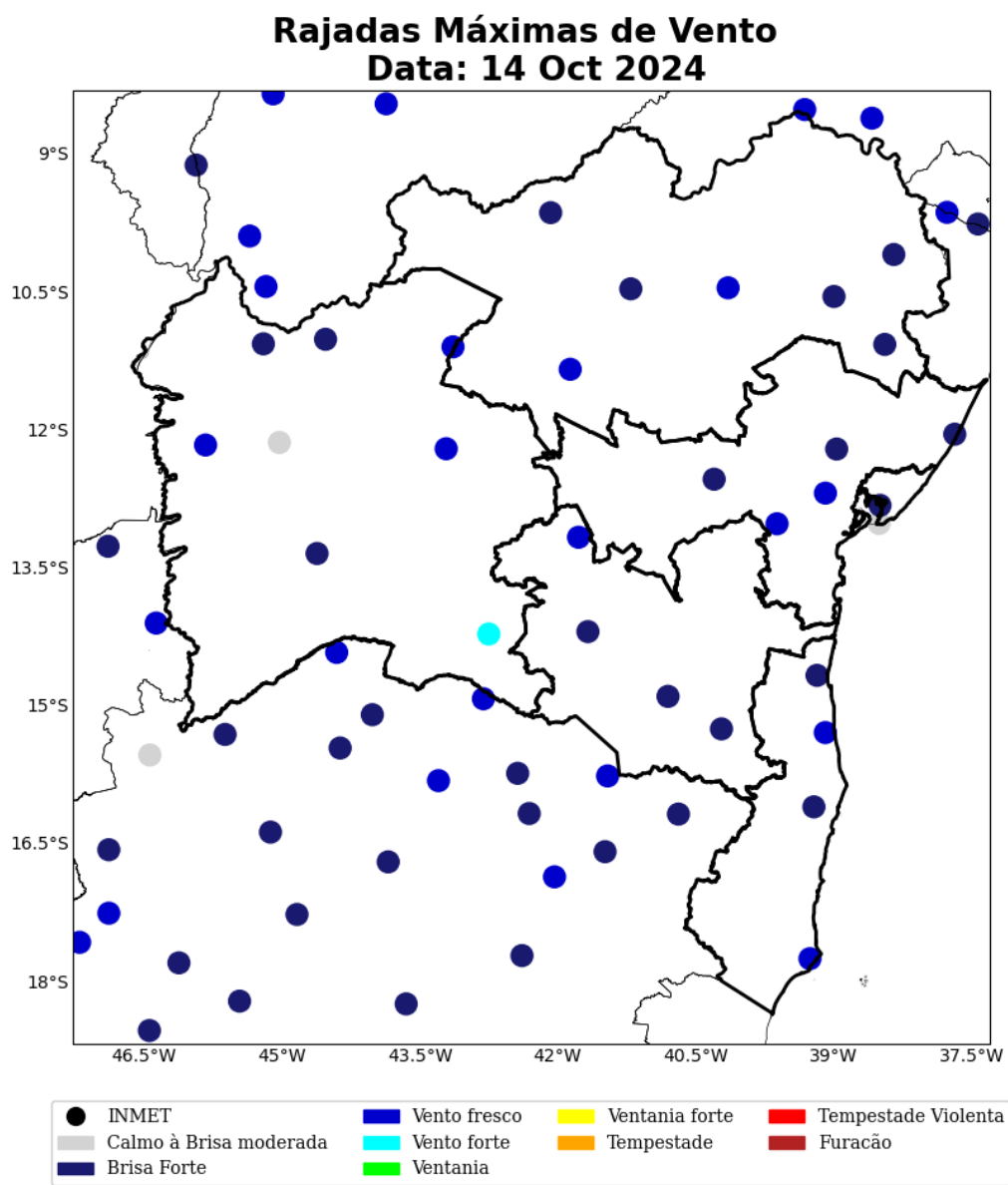

Figura 81: Rajada de vento sobre o estado de Bahia para o dia 17 de outubro, baseado nas estações meteorológicas do INMET.

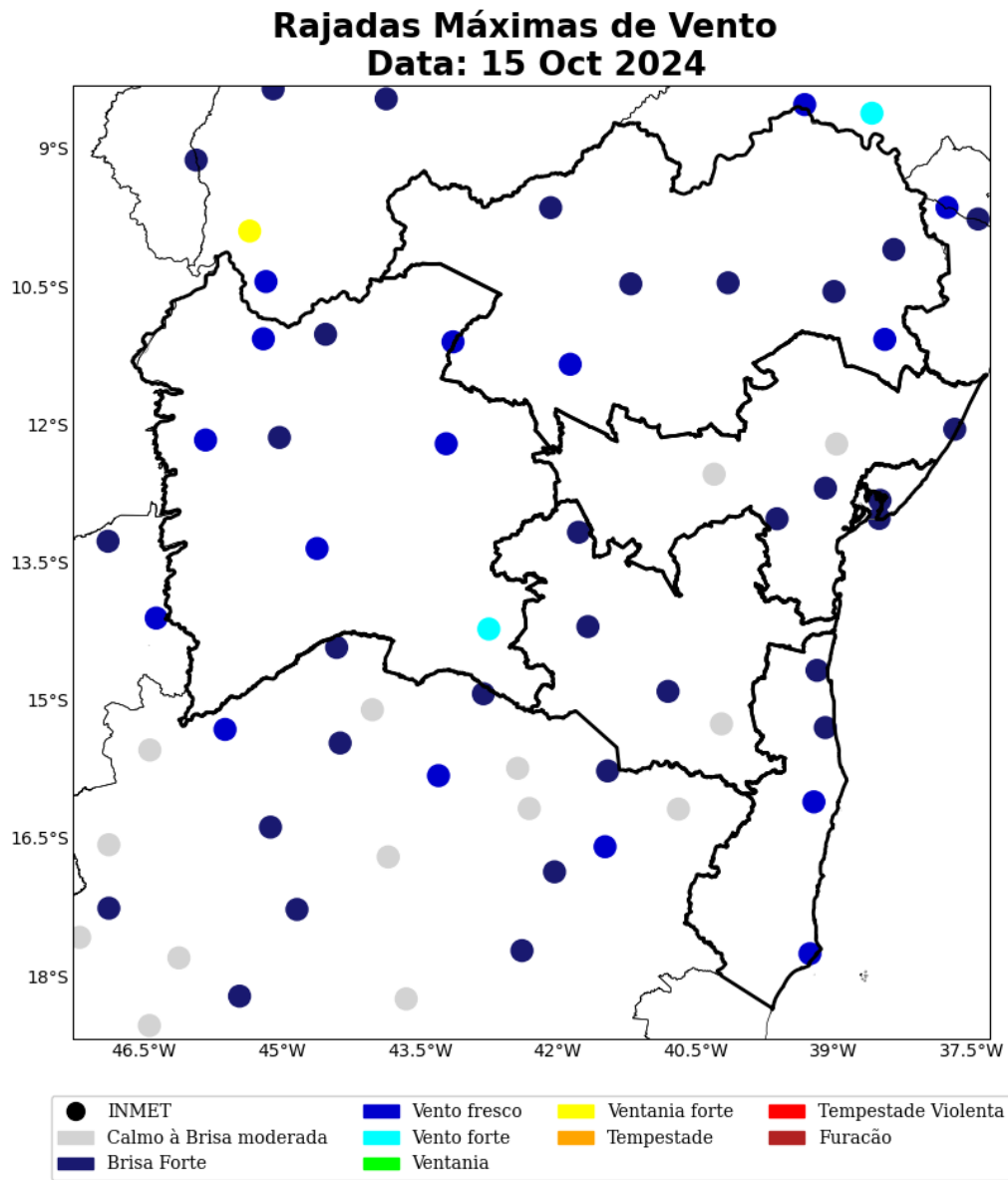

Figura 82: Rajada de vento sobre o estado de Bahia para o dia 18 de outubro, baseado nas estações meteorológicas do INMET.



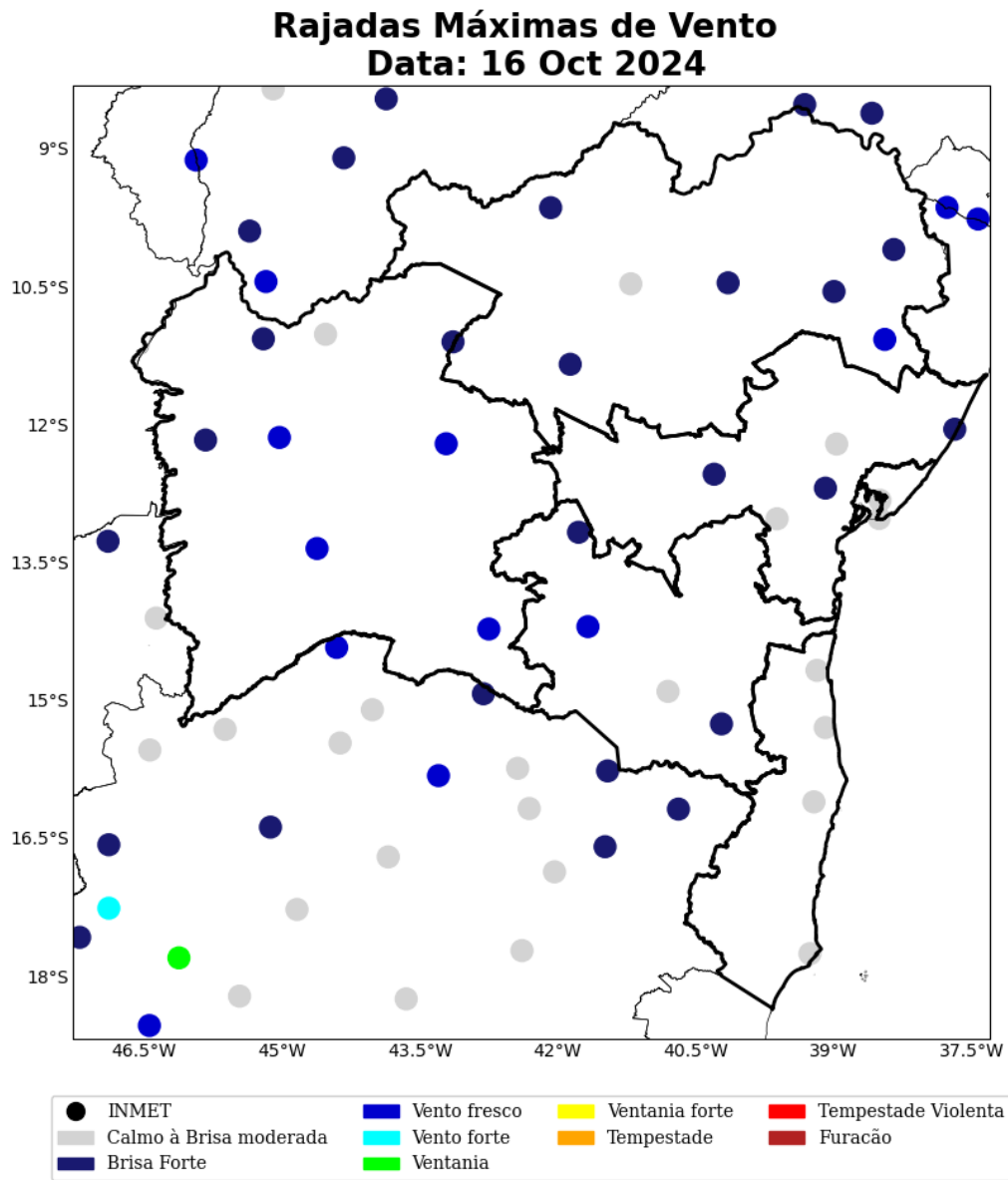

Figura 83: Rajada de vento sobre o estado de Bahia para o dia 19 de outubro, baseado nas estações meteorológicas do INMET.

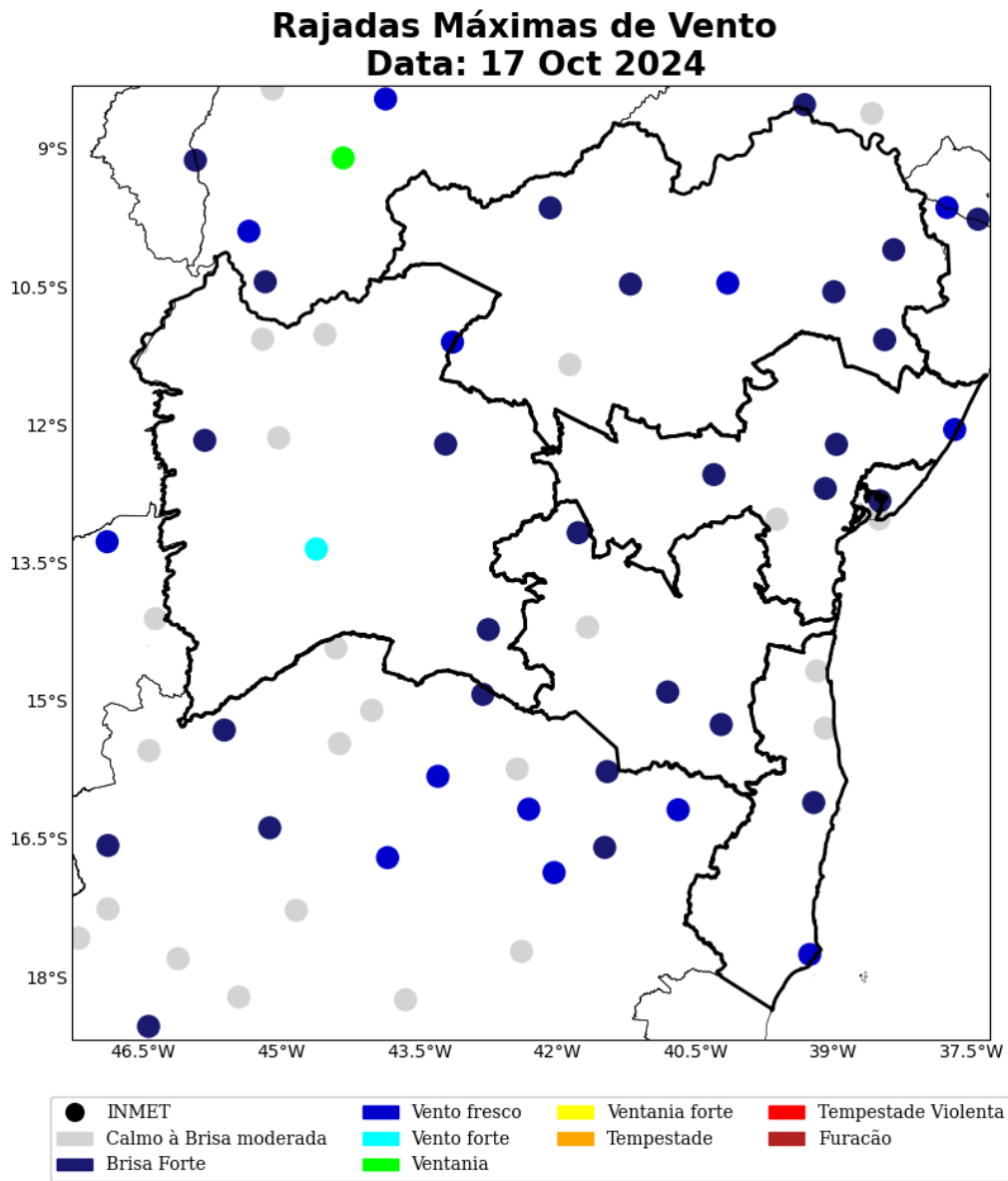

Figura 84: Rajada de vento sobre o estado de Bahia para o dia 20 de outubro, baseado nas estações meteorológicas do INMET.

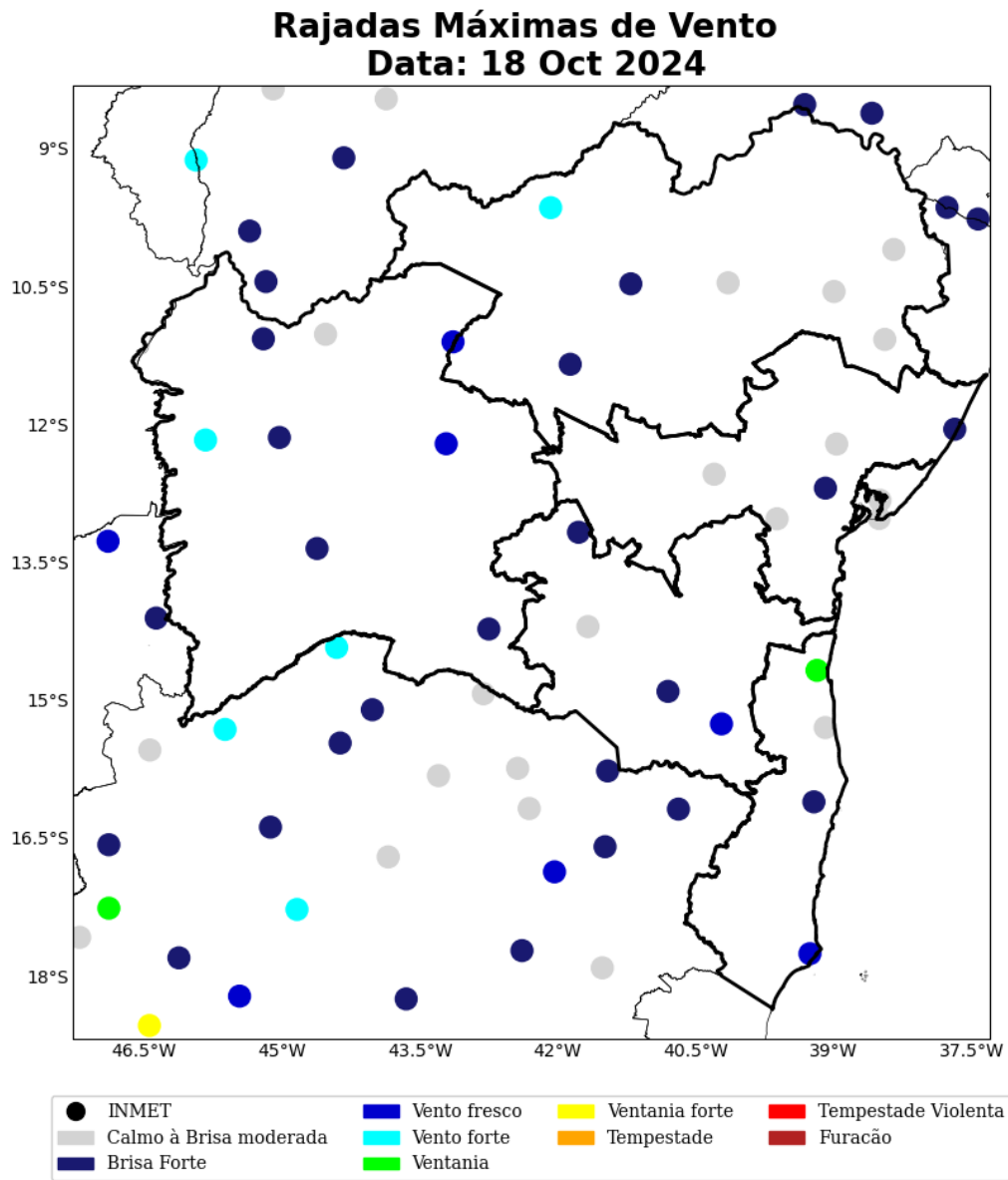

Figura 85: Rajada de vento sobre o estado de Bahia para o dia 21 de outubro, baseado nas estações meteorológicas do INMET.

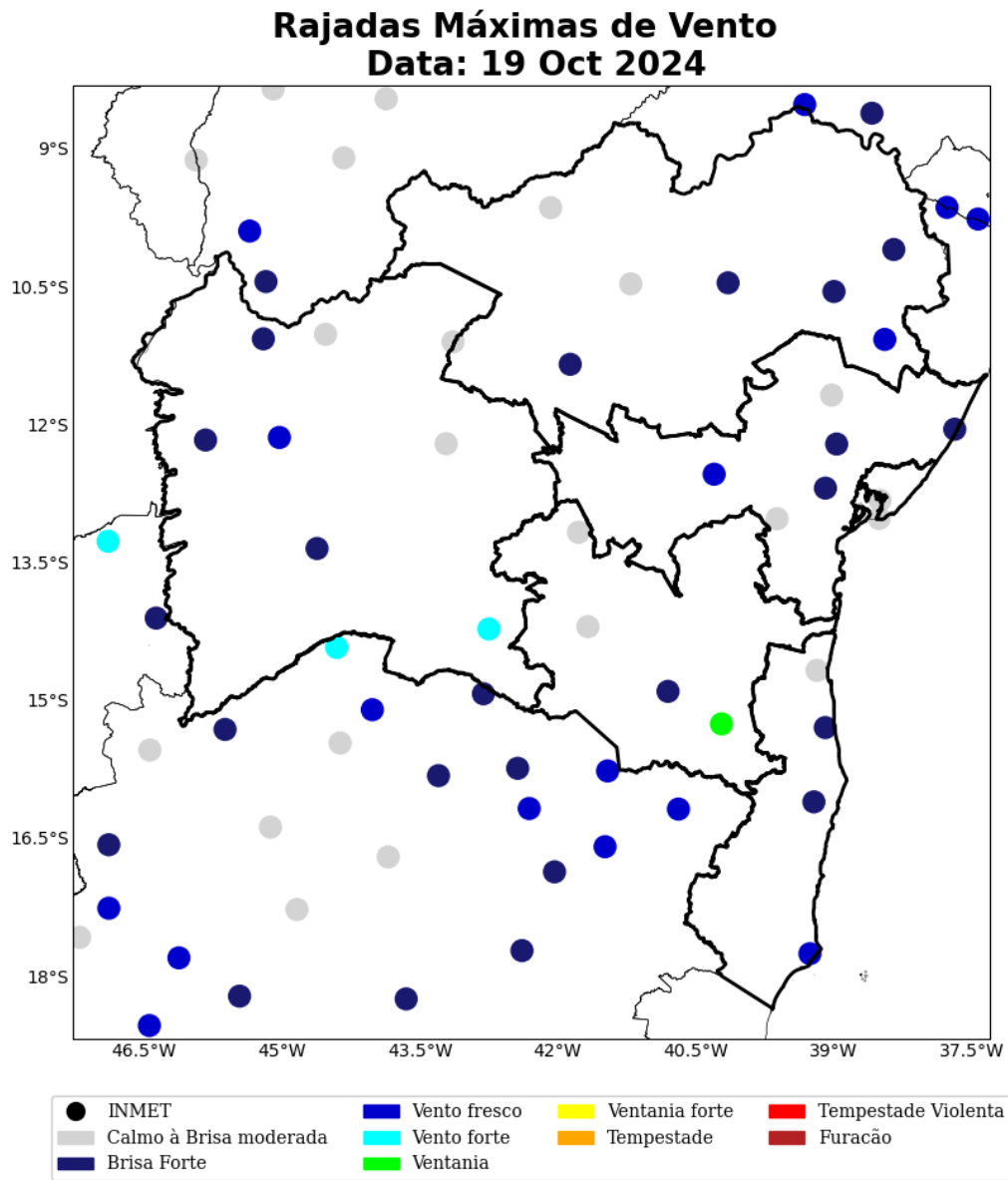

Figura 86: Rajada de vento sobre o estado de Bahia para o dia 22 de outubro, baseado nas estações meteorológicas do INMET.

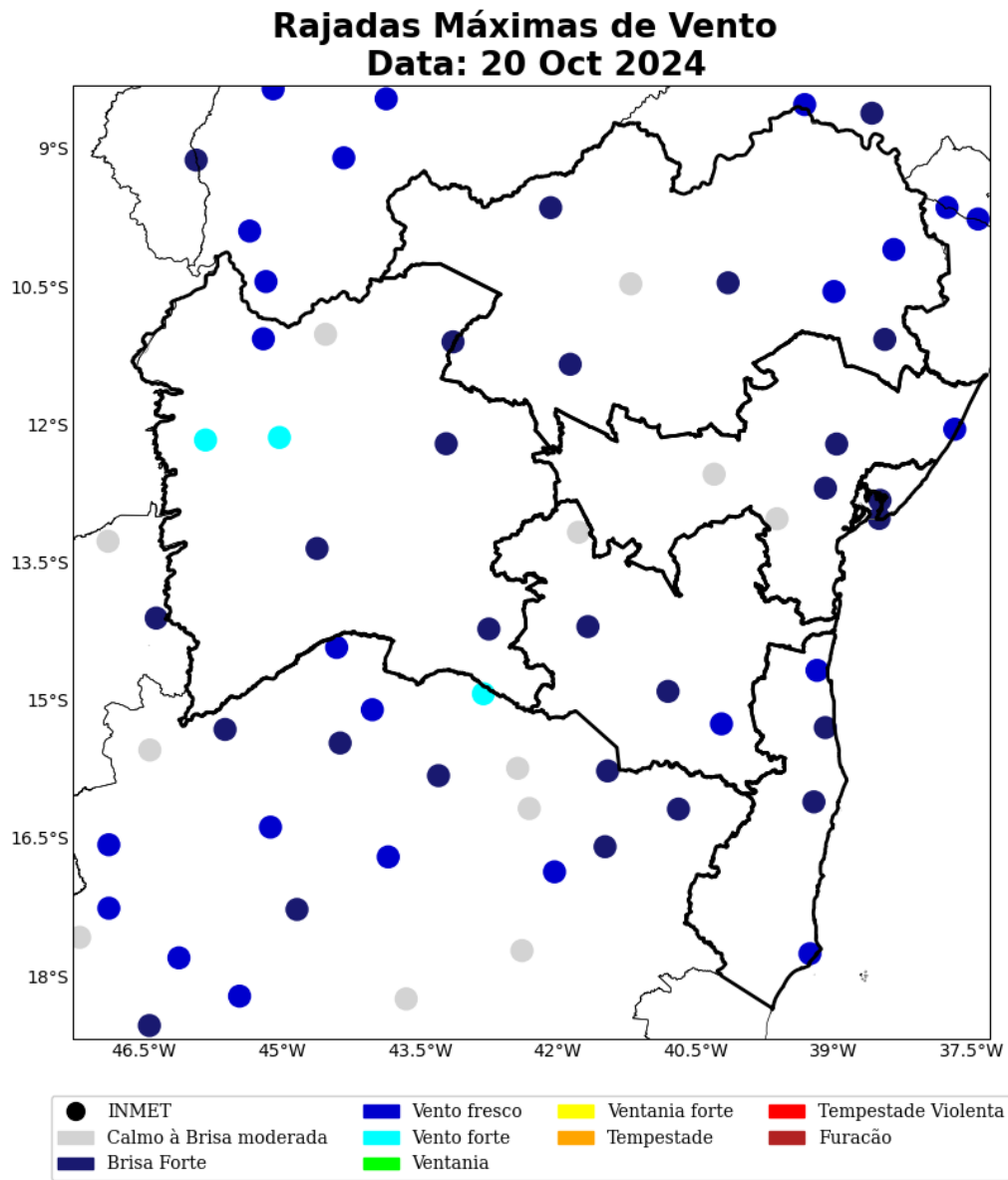

Figura 87: Rajada de vento sobre o estado de Bahia para o dia 23 de outubro, baseado nas estações meteorológicas do INMET.

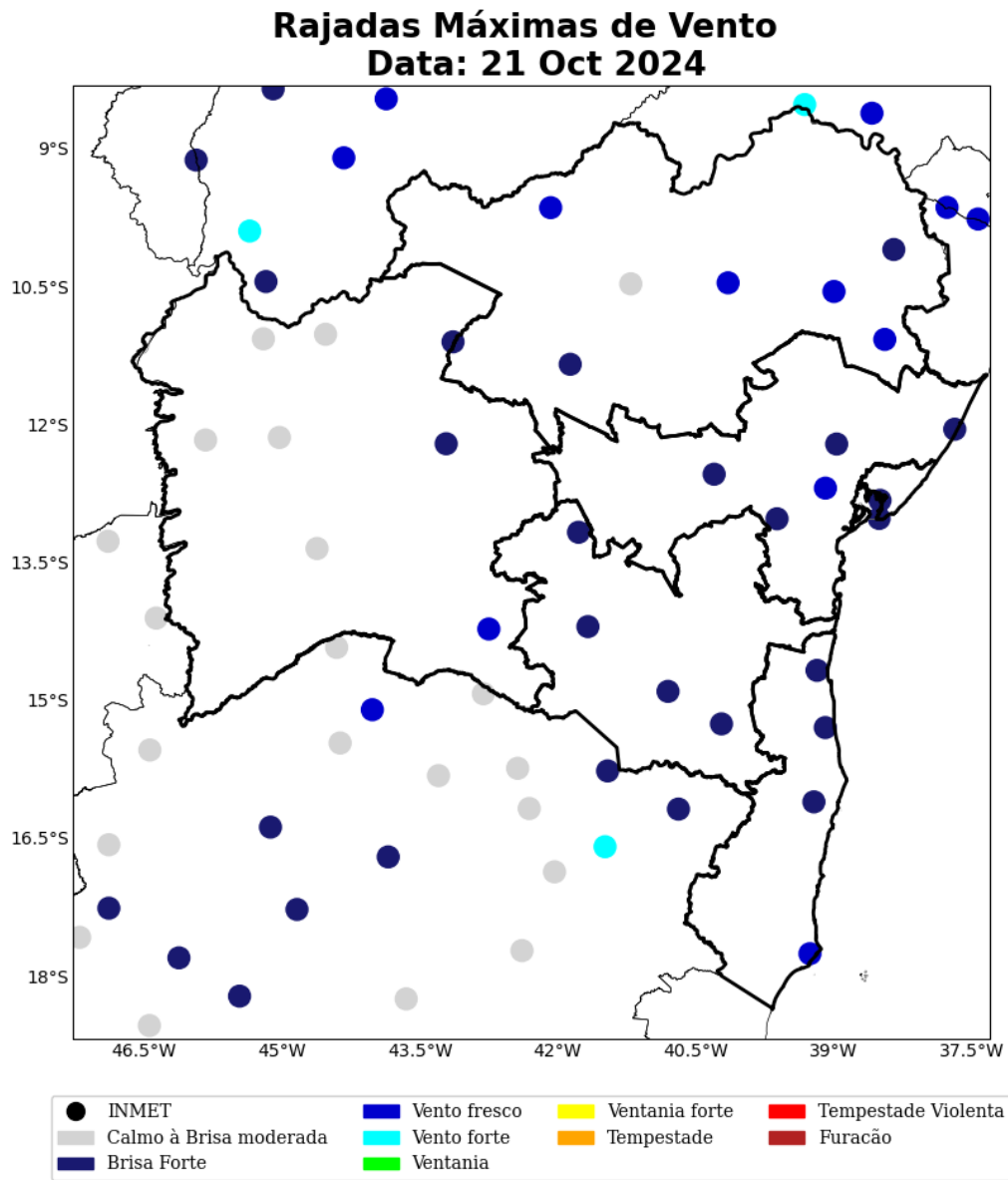

Figura 88: Rajada de vento sobre o estado de Bahia para o dia 24 de outubro, baseado nas estações meteorológicas do INMET.

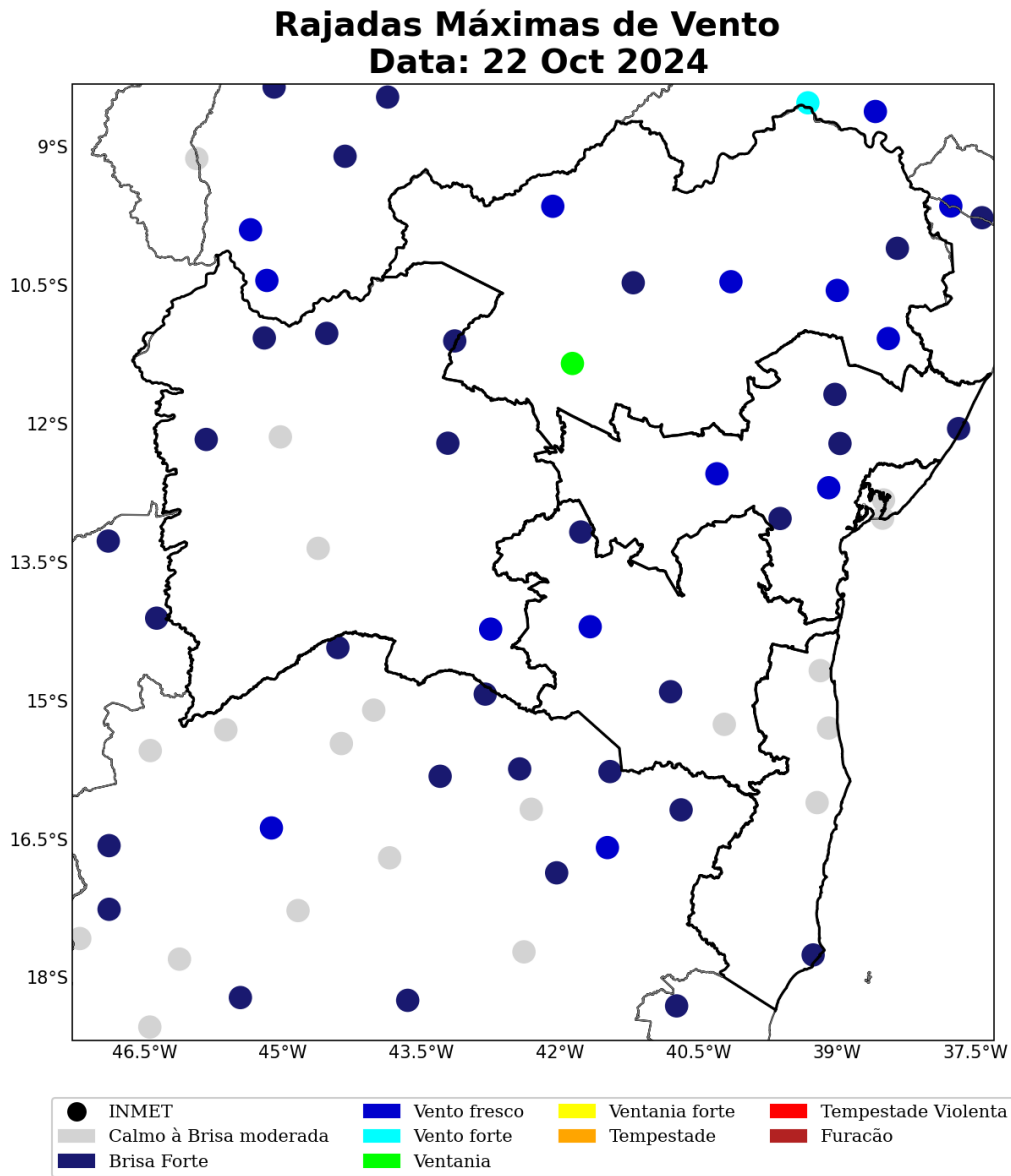

Figura 89: Rajada de vento sobre o estado de Bahia para o dia , baseado nas estações meteorológicas do INMET.



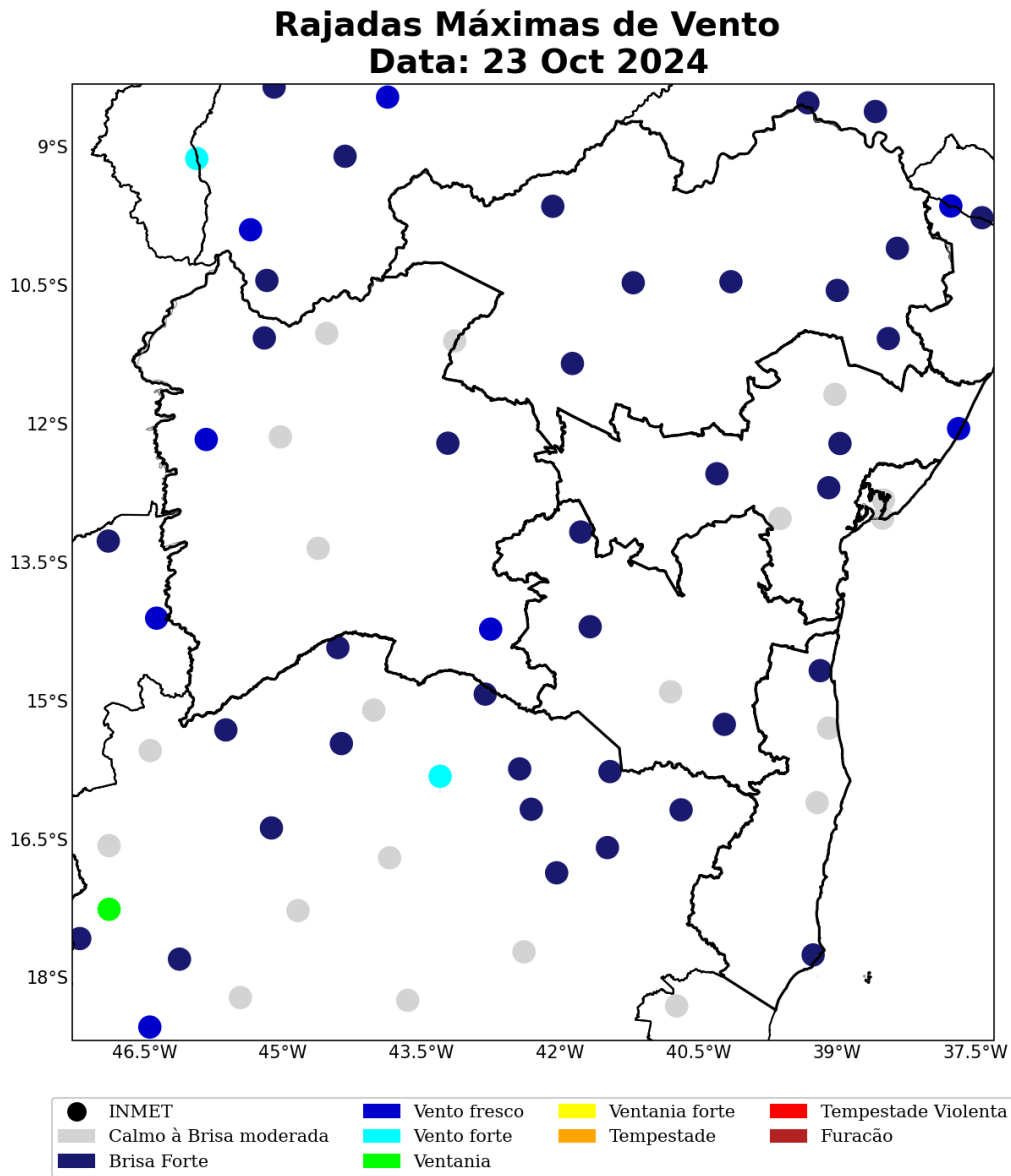

Figura 90: Rajada de vento sobre o estado de Bahia para o dia 26 de outubro, baseado nas estações meteorológicas do INMET.

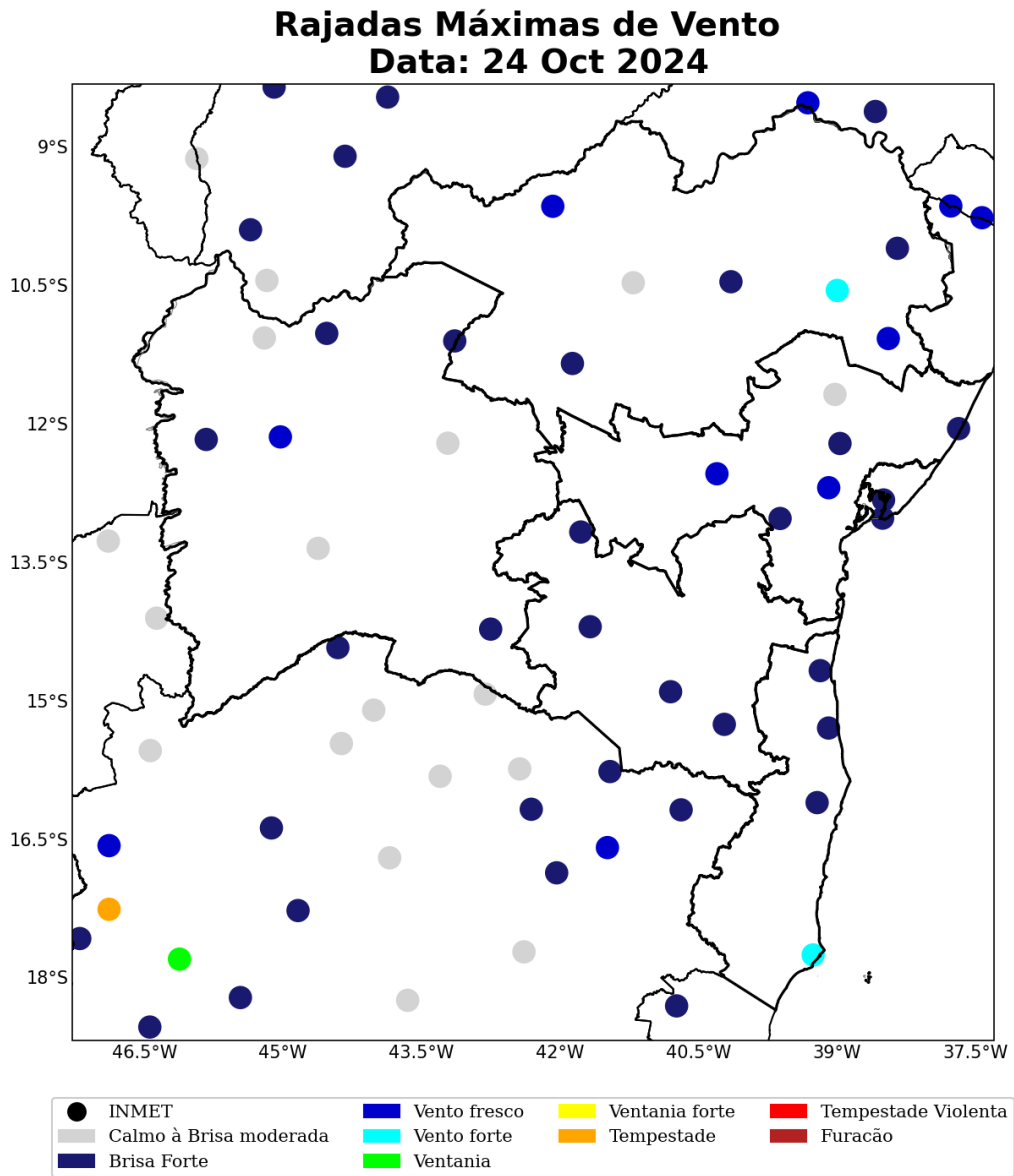

Figura 91: Rajada de vento sobre o estado de Bahia para o dia 27 de outubro, baseado nas estações meteorológicas do INMET.

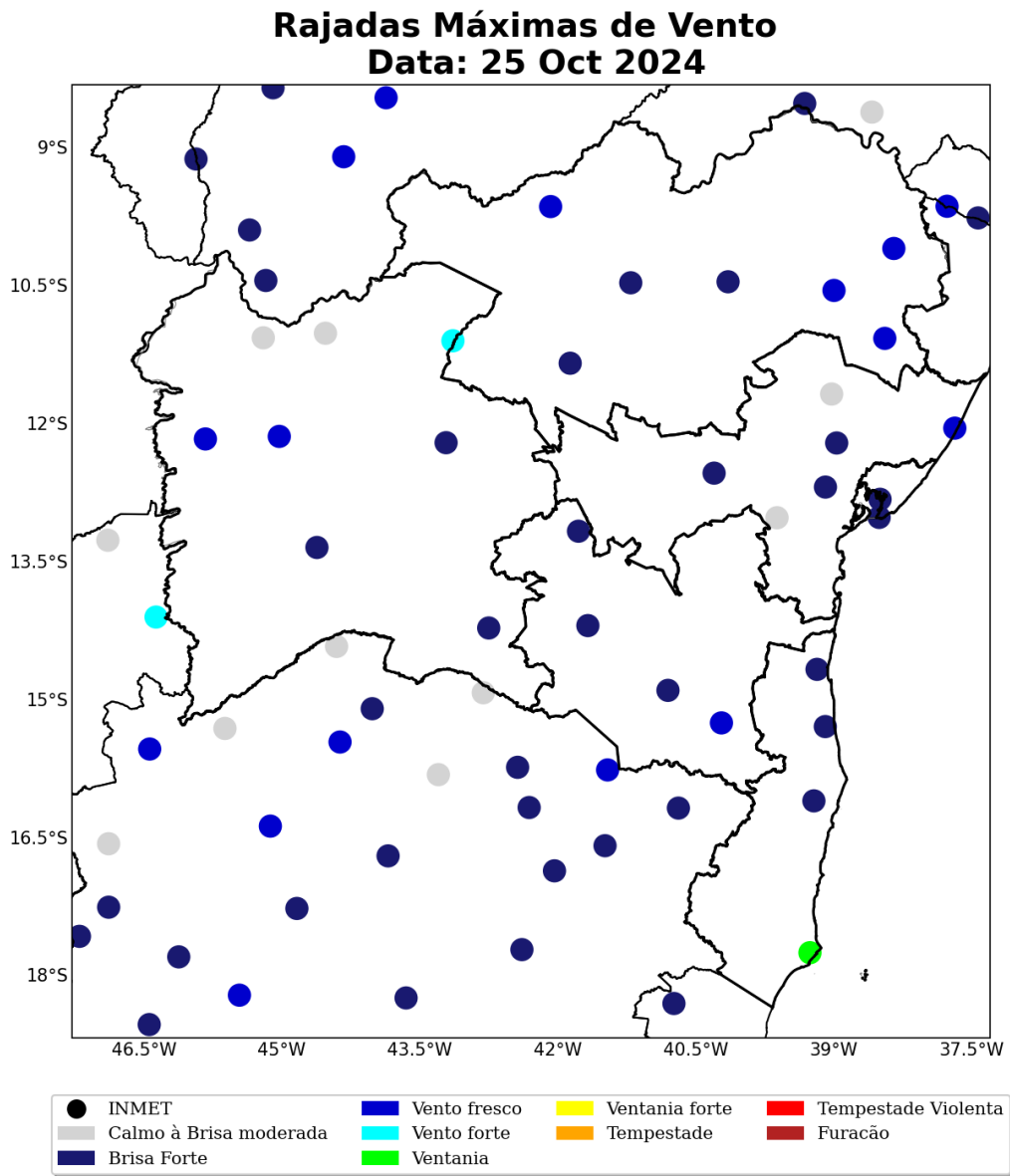

Figura 92: Rajada de vento sobre o estado de Bahia para o dia 28 de outubro, baseado nas estações meteorológicas do INMET.

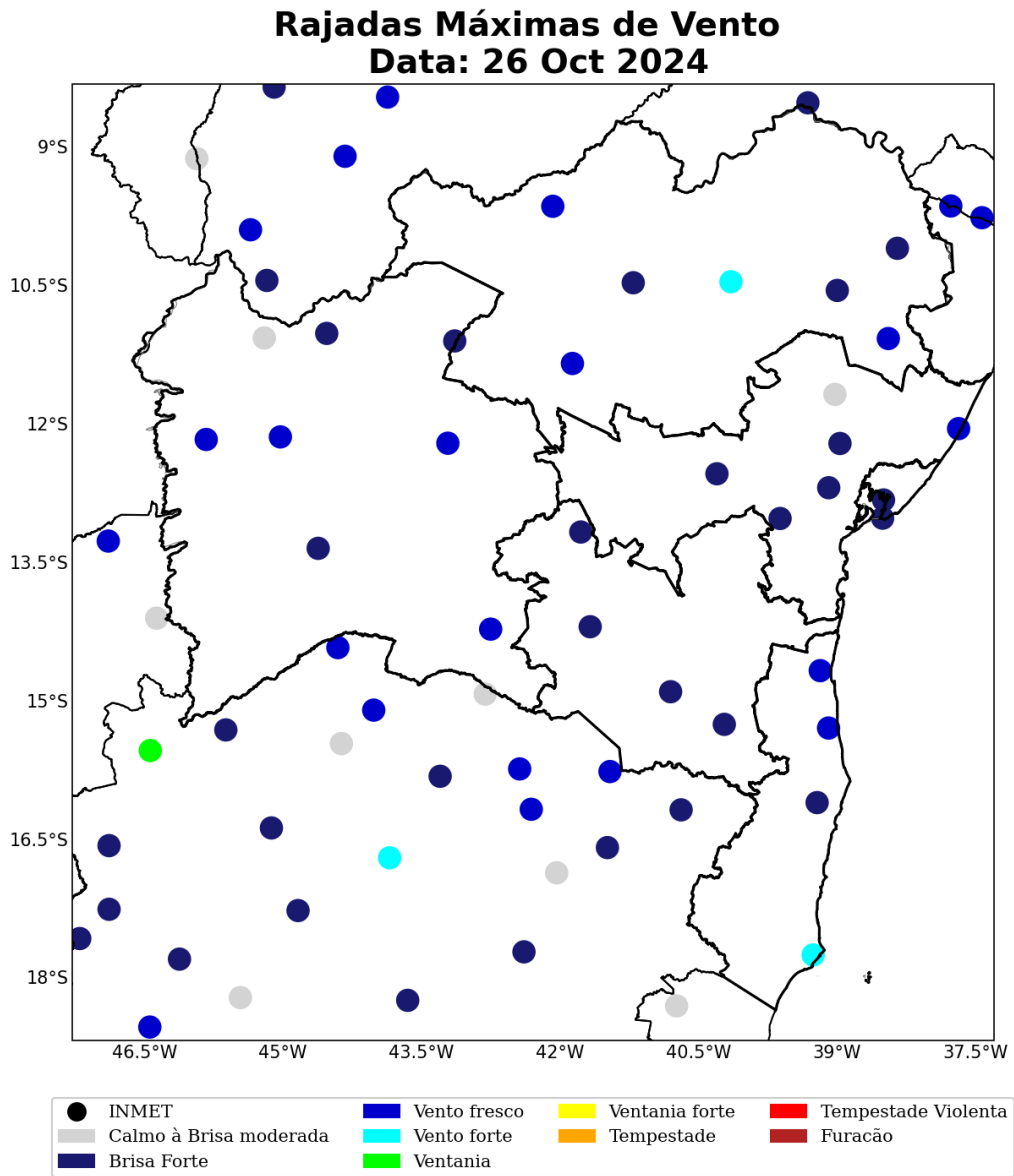

Figura 93: Rajada de vento sobre o estado de Bahia para o dia 29 de outubro, baseado nas estações meteorológicas do INMET.

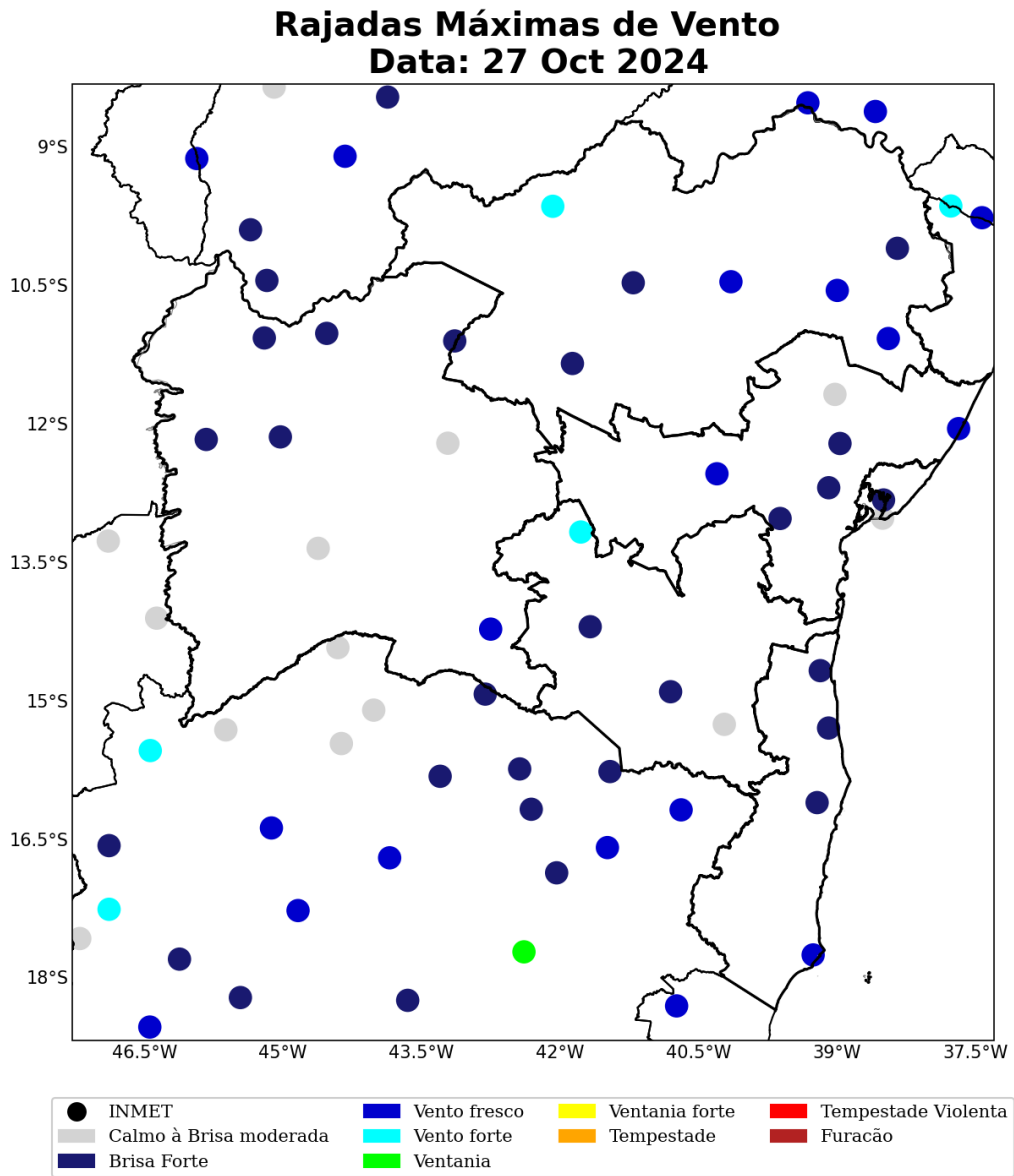

Figura 94: Rajada de vento sobre o estado de Bahia para o dia 30 de outubro, baseado nas estações meteorológicas do INMET.

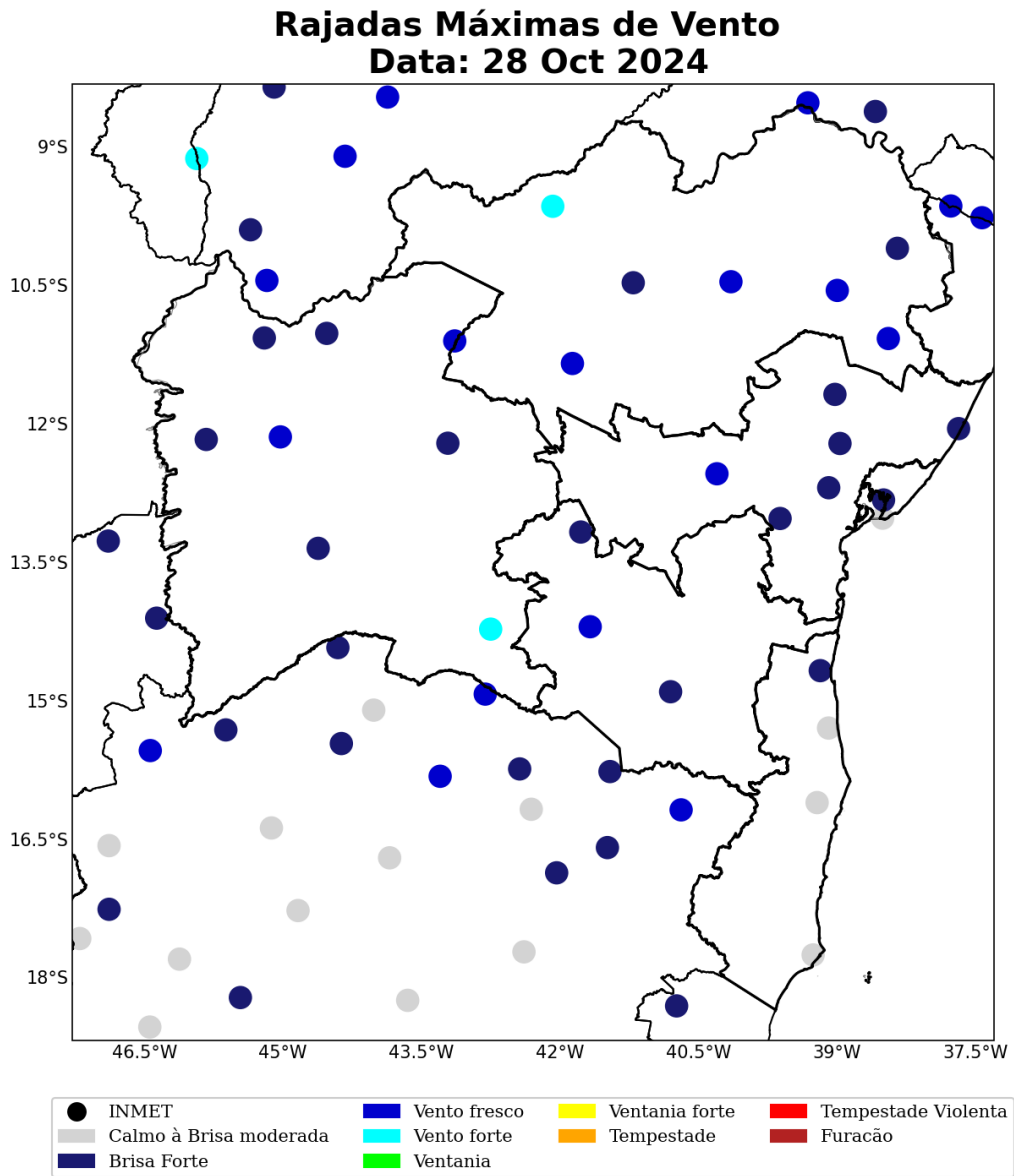

Figura 95: Rajada de vento sobre o estado de Bahia para o dia 31 de outubro, baseado nas estações meteorológicas do INMET.

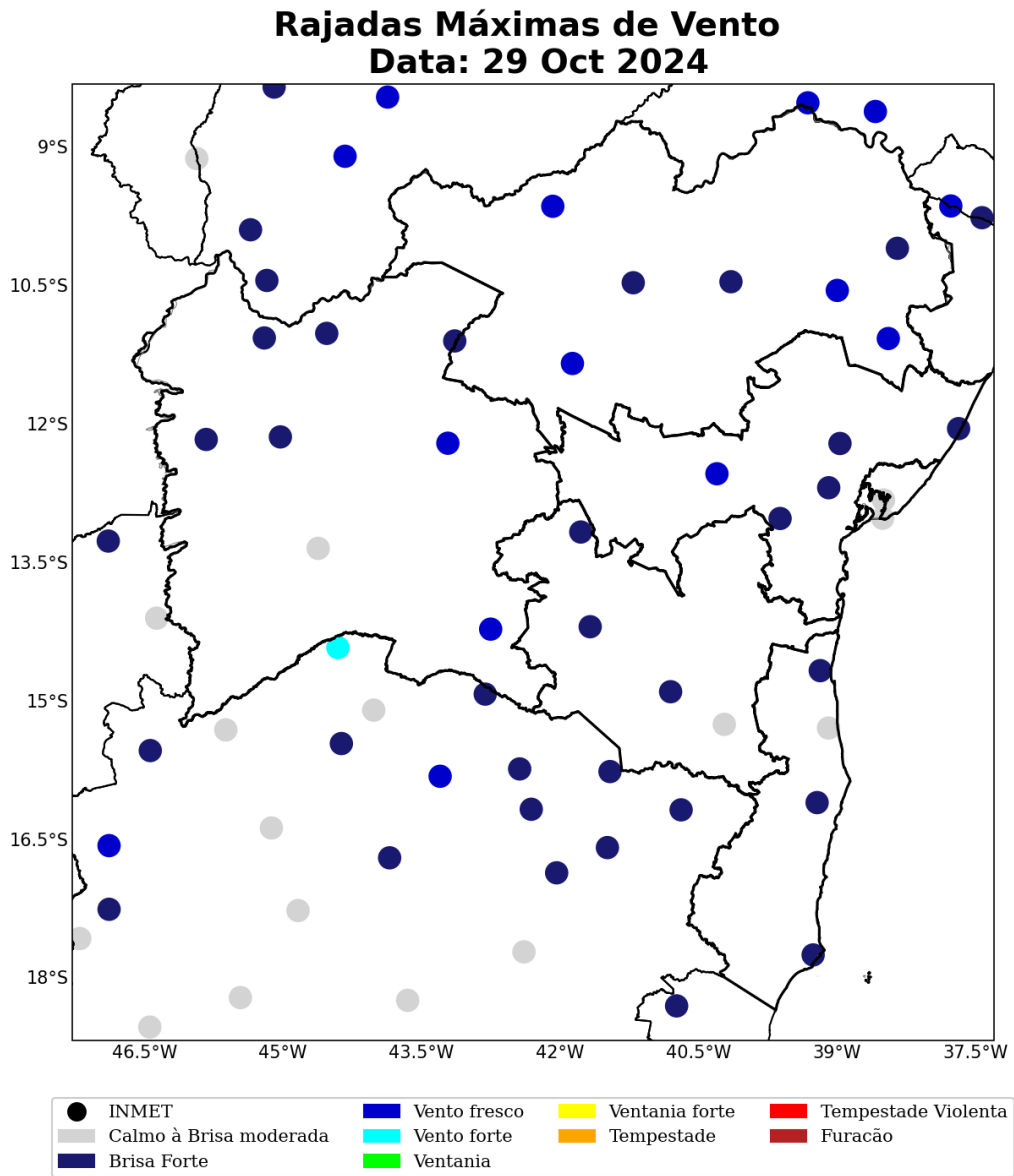

A Tabela 8 apresenta as máximas rajadas de vento registradas durante o período de 10 a 22 de outubro, sobre a área de concessão da Neoenergia-COELBA. A maior rajada de vento foi observada no município de Itapetininga, localizado na regional Sudoeste. As rajadas atingiram 74 km/h às 11 BRT do dia 19 de outubro. Rajadas com tal velocidade são classificadas como ventania, capazes de quebrar galhos de árvores.

Tabela 8: Rajada máxima de vento no período de 10 a 22 de outubro nos municípios sob concessão da Neoenergia-COELBA.

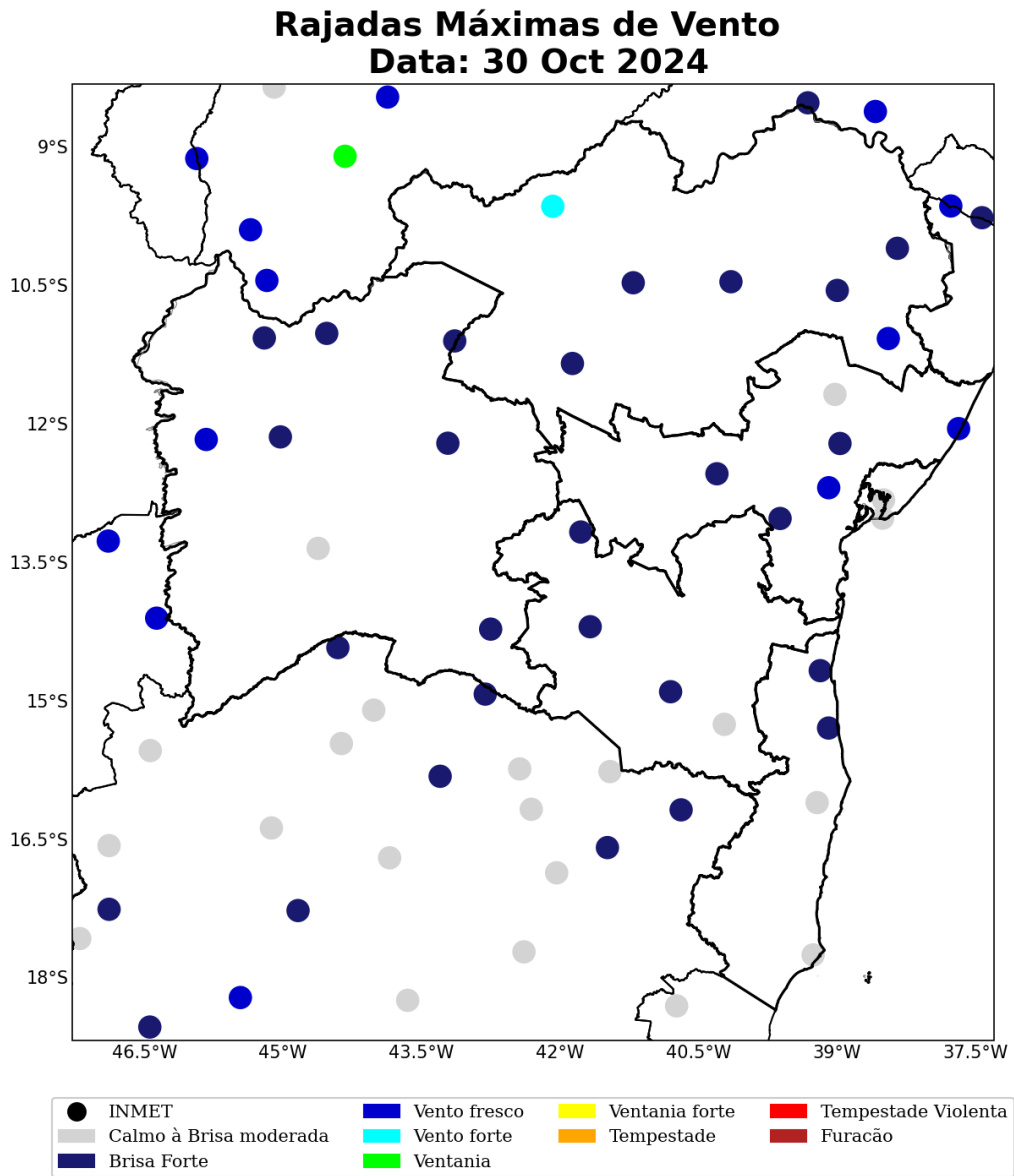
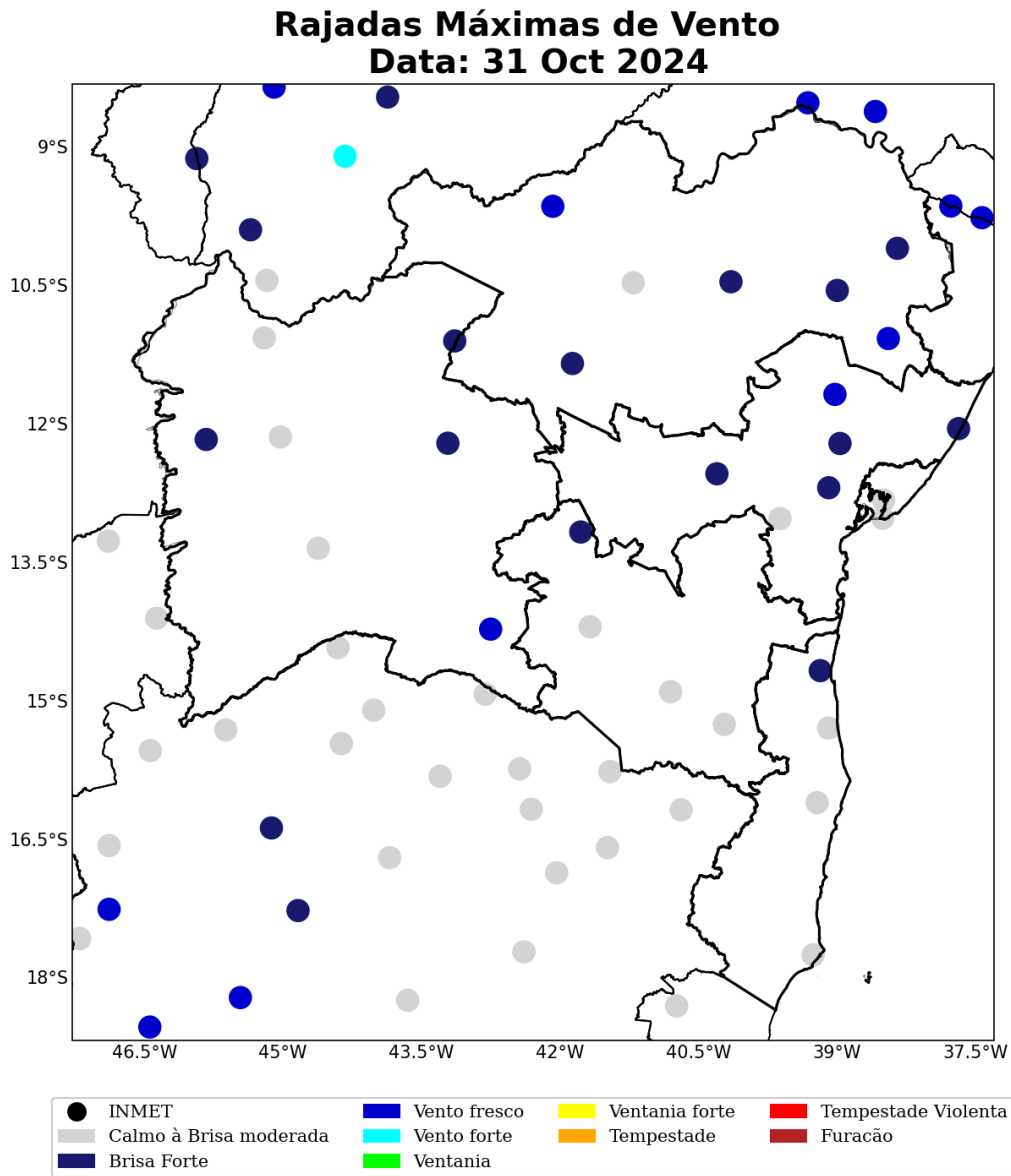
Estação	Município	Regional	Rajada Máxima (km/h)	Data/Hora (BRT)
ITAPETINGA	Itapetinga	SUDOESTE	74	19/10/2024 11
IRECE	Irece	NORTE	71	22/10/2024 15
ILHEUS	Ilheus	SUL	63	18/10/2024 06
CORRENTINA	Correntina	OESTE	59	17/10/2024 17
GUANAMBI	Guanambi	OESTE	58	14/10/2024 08
BARREIRAS	Barreiras	OESTE	56	20/10/2024 16
REMANSO	Remanso	NORTE	53	18/10/2024 13
BRUMADO	Brumado	SUDOESTE	49	11/10/2024 13
IBOTIRAMA	Ibotirama	OESTE	49	14/10/2024 18
CARAVELAS	Caravelas	SUL	48	19/10/2024 14
RIBEIRA DO AMPARO	Ribeira do amparo	NORTE	48	12/10/2024 10
BARRA	Barra	NORTE	47	17/10/2024 16
JEREMOABO	Jeremoabo	NORTE	47	20/10/2024 11
PIATA	Piata	CENTRO	47	11/10/2024 11
FORMOSA DO RIO PRETO	Formosa do rio preto	OESTE	45	13/10/2024 10
CONDE	Conde	CENTRO	44	20/10/2024 09
ITABERABA	Itaberaba	CENTRO	44	10/10/2024 15
EUCLIDES DA CUNHA	Euclides da cunha	NORTE	44	21/10/2024 12
SENHOR DO BONFIM	Senhor do bonfim	NORTE	43	22/10/2024 22
SANTA RITA DE CASSIA	Santa rita de cassia	OESTE	42	13/10/2024 10
AMARGOSA	Amargosa	CENTRO	40	14/10/2024 15
CRUZ DAS ALMAS	Cruz das almas	CENTRO	40	22/10/2024 15
BELMONTE	Santa cruz cabralia	SUL	40	15/10/2024 11
UNA	Una	SUL	39	14/10/2024 12
FEIRA DE SANTANA	Feira de santana	CENTRO	38	13/10/2024 15
SALVADOR (RADIO FAROL)	Salvador	METROPOLITANA	38	17/10/2024 16
VITORIA DA CONQUISTA	Vitoria da conquista	SUDOESTE	37	14/10/2024 09
DELFINO	Umburanas	NORTE	36	14/10/2024 14
SERRINHA	Serrinha	CENTRO	34	22/10/2024 13
SALVADOR	Salvador	METROPOLITANA	32	20/10/2024 15

A Tabela 9 apresenta as máximas rajadas de vento registradas durante o período de 24 a 29 de outubro, sobre a área de concessão da Neoenergia-COELBA. A maior rajada de vento foi observada no município de Caravelas, localizado na regional Sul. As rajadas atingiram 64 km/h às 14 BRT do dia 25 de outubro. Rajadas com tal velocidade são classificadas como ventania, capazes de quebrar galhos de árvores.

Sede Climatempo – Avenida Paulista, 302 – 5º andar | Sala 63 – Bela Vista – São Paulo/SP - CEP 01310-000 - Tel. (11) 3736-4591



Tabela 9: Rajada máxima de vento no período de 24 a 29 de outubro nos municípios sob concessão da Neoenergia-COELBA.

Estação	Município	Regional	Rajada Máxima (km/h)	Data/Hora (BRT)
CARAVELAS	Caravelas	SUL	64	25/10/2024 14
REMANSO	Remanso	NORTE	58	27/10/2024 10
GUANAMBI	Guanambi	OESTE	53	28/10/2024 09
EUCLIDES DA CUNHA	Euclides da cunha	NORTE	53	24/10/2024 11
BARRA	Barra	NORTE	51	25/10/2024 18
PIATA	Piata	CENTRO	50	27/10/2024 14
SENHOR DO BONFIM	Senhor do bonfim	NORTE	50	26/10/2024 13
CONDE	Conde	CENTRO	48	26/10/2024 12
IRECE	Irece	NORTE	48	29/10/2024 04
IBOTIRAMA	Ibotirama	OESTE	47	26/10/2024 16
BARREIRAS	Barreiras	OESTE	46	25/10/2024 03
ITABERABA	Itaberaba	CENTRO	43	28/10/2024 18
RIBEIRA DO AMPARO	Ribeira do amparo	NORTE	42	27/10/2024 16
ILHEUS	Ilheus	SUL	41	26/10/2024 13
BRUMADO	Brumado	SUDOESTE	40	28/10/2024 10
CRUZ DAS ALMAS	Cruz das almas	CENTRO	39	24/10/2024 16
UNA	Una	SUL	39	26/10/2024 13
ITAPETINGA	Itapetinga	SUDOESTE	39	25/10/2024 13
JEREMOABO	Jeremoabo	NORTE	39	25/10/2024 18
SALVADOR (RADIO FAROL)	Salvador	METROPOLITANA	38	25/10/2024 17
FEIRA DE SANTANA	Feira de santana	CENTRO	38	28/10/2024 14
BELMONTE	Santa cruz cabralia	SUL	36	25/10/2024 15
AMARGOSA	Amargosa	CENTRO	35	28/10/2024 17
DELFINO	Umburanas	NORTE	35	25/10/2024 11
CORRENTINA	Correntina	OESTE	35	28/10/2024 16
VITORIA DA CONQUISTA	Vitoria da conquista	SUDOESTE	35	25/10/2024 06
FORMOSA DO RIO PRETO	Formosa do rio preto	OESTE	34	27/10/2024 09
SANTA RITA DE CASSIA	Santa rita de cassia	OESTE	34	29/10/2024 11
SALVADOR	Salvador	METROPOLITANA	31	25/10/2024 18
SERRINHA	Serrinha	CENTRO	29	28/10/2024 13

A Tabela 10 apresenta as máximas rajadas de vento registradas durante o período de 30 a 31 de outubro, sobre a área de concessão da Neoenergia-COELBA. A maior rajada de vento foi observada no município de Remanso, localizado na regional Norte. As rajadas atingiram 59 km/h às 08 BRT do dia 30 de outubro. Rajadas com tal velocidade são classificadas como vento forte, capazes de movimentar grandes árvores.

Sede Climatedempo – Avenida Paulista, 302 – 5º andar | Sala 63 – Bela Vista – São Paulo/SP - CEP 01310-000 - Tel. (11) 3736-4591

Tabela 10: Rajada máxima de vento no período de 30 a 31 de outubro nos municípios sob concessão da Neoenergia-COELBA.

Estação	Município	Regional	Rajada Máxima (km/h)	Data/Hora (BRT)
REMANSO	Remanso	NORTE	59	30/10/2024 08
GUANAMBI	Guanambi	OESTE	46	31/10/2024 07
SERRINHA	Serrinha	CENTRO	44	31/10/2024 12
CRUZ DAS ALMAS	Cruz das almas	CENTRO	44	30/10/2024 13
RIBEIRA DO AMPARO	Ribeira do amparo	NORTE	42	31/10/2024 15
CONDE	Conde	CENTRO	39	30/10/2024 12
EUCLIDES DA CUNHA	Euclides da cunha	NORTE	38	31/10/2024 06
SENHOR DO BONFIM	Senhor do bonfim	NORTE	38	30/10/2024 09
ITABERABA	Itaberaba	CENTRO	37	30/10/2024 19
IRECE	Irece	NORTE	37	31/10/2024 06
BARRA	Barra	NORTE	37	31/10/2024 08
IBOTIRAMA	Ibotirama	OESTE	37	30/10/2024 20
JEREMOABO	Jeremoabo	NORTE	36	31/10/2024 18
FORMOSA DO RIO PRETO	Formosa do rio preto	OESTE	34	30/10/2024 19
BRUMADO	Brumado	SUDOESTE	34	30/10/2024 12
AMARGOSA	Amargosa	CENTRO	34	30/10/2024 17
FEIRA DE SANTANA	Feira de santana	CENTRO	33	30/10/2024 15
PIATA	Piata	CENTRO	31	30/10/2024 14
DELFINO	Umburanas	NORTE	31	30/10/2024 15
SANTA RITA DE CASSIA	Santa rita de cassia	OESTE	31	30/10/2024 11
ILHEUS	Ilheus	SUL	30	30/10/2024 11
VITORIA DA CONQUISTA	Vitoria da conquista	SUDOESTE	30	30/10/2024 20
BARREIRAS	Barreiras	OESTE	29	30/10/2024 10
UNA	Una	SUL	29	30/10/2024 11
CORRENTINA	Correntina	OESTE	28	30/10/2024 16
SALVADOR (RADIO FAROL)	Salvador	METROPOLITANA	28	30/10/2024 17
SALVADOR	Salvador	METROPOLITANA	27	30/10/2024 14
CARAVELAS	Caravelas	SUL	25	30/10/2024 10
BELMONTE	Santa cruz cabralia	SUL	25	30/10/2024 11
ITAPETINGA	Itapetinga	SUDOESTE	24	31/10/2024 11

## 2 Classificação COBRADE

O COBRADE (Classificação e Codificação Brasileira de Desastres) foi criado com o intuito de adequar a classificação brasileira às especificações utilizadas pela ONU na categorização de desastres e nivelar o país aos demais organismos de gerenciamento de desastres do mundo.

Baseado nas análises dos dados apresentados, classifica-se o evento ocorrido no período de 10 a 22 de outubro sobre a área de concessão da Neoenergia-COELBA como frente fria (1.3.1.2.0), chuvas intensas (1.3.2.1.4), vendavais (1.3.2.1.5) e tempestade de raios (1.3.2.1.2).

Baseado nas análises dos dados apresentados, classifica-se o evento ocorrido no período de 24 a 29 de outubro sobre a área de concessão da Neoenergia-COELBA como vendavais (1.3.2.1.5) e tempestade de raios (1.3.2.1.2).

Baseado nas análises dos dados apresentados, classifica-se o evento ocorrido no período de 30 a 31 de outubro sobre a área de concessão da Neoenergia-COELBA como frente fria (1.3.1.2.0), chuvas intensas (1.3.2.1.4), vendavais (1.3.2.1.5) e tempestade de raios (1.3.2.1.2).

### 2.1 Resumo dos Eventos

#### 2.1.1 Evento 1 - 10 a 22 de outubro

O evento meteorológico ocorrido durante os dias 10 a 22 de outubro foi causado pela combinação da passagem de frentes frias no oceano que promoveram a intensificação da entrada de umidade do oceano em direção a Bahia associada à entrada de ventos de leste da borda da Alta Subtropical do Atlântico Sul (ASAS) e à circulação de ventos pós-frontal. A atuação de cavados nas camadas médias e perturbações nos ventos da alta atmosfera também contribuíram para a intensificação das áreas de instabilidade. Essa combinação de fatores foi responsável por provocar chuvas intensas, raios e vendavais sobre a área de concessão da Neoenergia-COELBA, com potencial para impactos à rede de distribuição elétrica.

Os maiores acumulados de chuva para o evento analisado atingiram valores de 138 mm no município de Ilhéus, localizado na regional Sul. Tal volume representa cerca de 155% da média climatológica de chuva para o mês inteiro de outubro na região.

As máximas rajadas de vento registradas na área de concessão da Neoenergia-COELBA ocorreram sobre o município de Itapetinga, localizado na regional Sudoeste. A velocidade atingida foi de 74 km/h, a qual é caracterizada como ventania. Ventos dessa magnitude têm potencial para quebrar galhos de árvores.

Houve grande quantidade de descargas elétricas na área de concessão da Neoenergia-COELBA durante o período analisado. A regional Oeste foi a que apresentou a máxima densidade de raios nuvem-solo, totalizando 64.196 ocorrências, o que representa uma tempestade de raios.

A ocorrência de chuvas intensas, tempestade de raios e fortes rajadas de vento evidenciam a ocorrência de um evento meteorológico severo nas regionais sob concessão da Neoenergia-COELBA.

Tabela 11: Resumo do evento de acordo com a classificação COBRADE.

Resumo do Evento	
Número/Código do Evento	01
Número/Código do Relatório	01
Descrição	Chuvas intensas, raios e vendavais devido à combinação da passagem de frentes frias no oceano que promoveram a intensificação da entrada de umidade do oceano no estado da Bahia associada aos ventos de leste da borda da Alta Subtropical do Atlântico Sul (ASAS) e da circulação de ventos pós-frontal. Atuação de cavados nas camadas médias e perturbações nos ventos da alta atmosfera também contribuíram para a intensificação das áreas de instabilidade
Código COBRADE	1.3.1.2.0 - Frente fria 1.3.2.1.4 - Chuvas intensas 1.3.2.1.5 - Vendavais 1.3.2.1.2 - Tempestade de raios
Hora de início	10/10/2024 - 00:00
Hora do término	22/10/2024 - 16:00
Abrangência espacial	Regionais Norte, Sul, Sudoeste, Centro, Oeste, e Metropolitana sob concessão da Neoenergia-COELBA.

### 2.1.2 Evento 2 - 24 a 29 de outubro

O evento meteorológico ocorrido durante os dias 24 a 29 de outubro foi causado pela combinação da presença de ar úmido e quente com entrada de umidade vinda do oceano, favorecida pelos ventos de leste da borda da Alta Subtropical do Atlântico Sul (ASAS), que adentrou áreas do interior do Bahia, presença de pequenas perturbações em níveis médios e divergência de massa nos altos níveis da atmosfera. Essa combinação de fatores foi responsável por provocar chuvas intensas, raios e vendavais sobre a área de concessão da Neoenergia-COELBA, com potencial para impactos à rede de distribuição elétrica.

Os maiores acumulados de chuva para o evento analisado atingiram valores de 16 mm no município de Brotas de Macaúbas, localizado na regional Centro. Tal volume representa cerca de 27% da média climatológica de chuva para o mês inteiro de outubro na região.

As máximas rajadas de vento registradas na área de concessão da Neoenergia-COELBA ocorreram sobre o município de Caravelas, localizado na regional Sul. A velocidade atingida foi de 74 km/h, a qual é caracterizada como ventania. Ventos dessa magnitude têm potencial para quebrar galhos de árvores.

Houve grande quantidade de descargas elétricas na área de concessão da Neoenergia-COELBA durante o período analisado. A regional Oeste foi a que apresentou a máxima densidade de raios nuvem-solo, totalizando 10.762 ocorrências, o que representa uma tempestade de raios.

A ocorrência de chuvas, tempestade de raios e fortes rajadas de vento evidenciam a ocorrência de um evento meteorológico severo nas regionais sob concessão da Neoenergia-COELBA.

Tabela 12: Resumo do evento de acordo com a classificação COBRADE.

Resumo do Evento	
Número/Código do Evento	02
Número/Código do Relatório	02
Descrição	Chuva, tempestade de raios e vendavais devido à combinação da presença de ar úmido e quente com entrada de umidade vinda do oceano, favorecida pelos ventos de leste da borda da Alta Subtropical do Atlântico Sul (ASAS), que adentrou áreas do interior do Bahia, presença de pequenas perturbações em níveis médios e divergência de massa nos altos níveis da atmosfera.
Código COBRADE	1.3.2.1.5 - Vendavais 1.3.2.1.2 - Tempestade de raios
Hora de início	24/10/2024 - 10:00
Hora do término	29/10/2024 - 12:00
Abrangência espacial	Regionais Norte, Sul, Sudoeste, e Oeste sob concessão da Neoenergia-COELBA.

### 2.1.3 Evento 3 - 30 a 31 de outubro

O evento meteorológico ocorrido durante os dias 30 a 31 de outubro foi provocado pela atuação de uma frente estacionária sobre o oceano, que avançou lentamente na altura do litoral sul do Bahia, e favoreceu canalização de ar úmido e quente do interior do país em direção ao oeste, centro e sul do estado. Além disso, havia a presença de um extenso cavado em altos níveis da atmosfera. Essa combinação de fatores foi responsável por provocar chuvas intensas, raios e vendavais sobre a área de concessão da Neoenergia-COELBA, com potencial para impactos à rede de distribuição elétrica.

Os maiores acumulados de chuva para o evento analisado atingiram valores de 27 mm no município de Porto Seguro, localizado na regional Sul. Tal volume representa cerca de 25% da média climatológica de chuva para o mês inteiro de outubro na região.

As máximas rajadas de vento registradas na área de concessão da Neoenergia-COELBA ocorreram sobre o município de Remanso, localizado na regional Norte. A velocidade atingida foi de 59 km/h, a qual é caracterizada como vento forte. Ventos dessa magnitude têm potencial para movimentar grandes árvores.

Houve grande quantidade de descargas elétricas na área de concessão da Neoenergia-COELBA durante o período analisado. A regional Oeste foi a que apresentou a máxima densidade de raios nuvem-solo, totalizando 3.081 ocorrências, o que representa uma tempestade de raios.

A ocorrência de chuvas intensas, tempestade de raios e vendavais evidenciam a ocorrência de um evento meteorológico severo nas regionais sob concessão da Neoenergia-COELBA.

Tabela 13: Resumo do evento de acordo com a classificação COBRADE.

<b>Resumo do Evento</b>	
<b>Número/Código do Evento</b>	03
<b>Número/Código do Relatório</b>	03
<b>Descrição</b>	Chuvas intensas, tempestade raios e vendavais atuação de uma frente estacionária sobre o oceano, que avançou lentamente na altura do litoral sul do Bahia, e favoreceu canalização de ar úmido e quente do interior do país em direção ao oeste, centro e sul do estado. Além disso, havia a presença de um extenso cavado em altos níveis da atmosfera.
<b>Código COBRADE</b>	1.3.1.2.0 - Frente fria 1.3.2.1.5 - Vendavais 1.3.2.1.4 - Chuvas intensas 1.3.2.1.2 - Tempestade de raios
<b>Hora de início</b>	30/10/2024 - 07:00
<b>Hora do término</b>	31/10/2024 - 23:00
<b>Abrangência espacial</b>	Regionais Norte, Sul e Oeste sob concessão da Neoenergia-COELBA.

### 3 Referências

1 - Instituto Nacional de Meteorologia (INMET) - <http://www.inmet.gov.br>

2 - Centro Nacional de Monitoramento e Alertas de Desastres Naturais (CEMADEN) - <http://www2.cemaden.gov.br/>

3 - Guide to Meteorological Instruments and Methods of Observation - <https://www.posmet.ufv.br/wp-content/uploads/2016/09/MET-474-WMO-Guide.pdf>

4 - CALVETTI, L., BENETI, C., GONÇALVES, J. E., MOREIRA, I. A., DUQUIA, C., BREDÁ, Â., & ALVES, T. A. (2006, August). Definição de classes de precipitação para utilização em previsões por categoria e hidrológica. In XIV Congresso Brasileiro de Meteorologia.



## 4 Anexos

Tabela 14: Escala de intensidade da chuva de acordo com Calvetti et al. (2006), referência [4].

<b>Intensidade</b>	<b>Intervalo em mm/dia</b>
Chuvisco	até 2,5 mm/dia
Chuva fraca	2,5 - 10 mm/dia
Chuva moderada	10 - 25 mm/dia
Chuva forte	25 - 50 mm/dia
Chuva extrema	maior que 50 mm/dia



**Pedro Regoto**  
**Meteorologista**  
**CREA 2018107258**