



Relatório de Evidência de Expurgo por Situação de Emergência

2024005

Índice

1. Objetivo	4
2. Neoenergia Coelba	5
3. Definições	5
4. Descrição do Evento	7
4.1. Classificação COBRADE	13
4.2. Código único do evento	13
4.3. Mapa geométrico e diagrama unifilar da região afetada	14
4.3.1. Diagrama unifilar dos alimentadores afetados	14
4.4. Descrição dos danos causados ao sistema elétrico	15
4.5. Relato técnico sobre a intervenção realizada	15
4.6. Tempo médio de preparação, deslocamento e de execução das equipes	16
4.7. Número de unidades consumidoras atingidas	16
4.8. Municípios atingidos	16
4.9. Subestações atingidas	19
4.10. Quantidade de interrupções associadas ao evento	19
4.11. Data e hora do início da primeira interrupção	19
4.12. Data e hora do término da última interrupção	19
4.13. Média de duração das interrupções	19
4.14. Duração da interrupção mais longa	20
4.15. Soma do CHI das interrupções associadas ao evento	20

4.16.	Evidências do evento	20
4.16.1.	Mapas	20
4.16.2.	Matérias jornalísticas	28
4.16.3.	Registros Fotográficos	31
	Anexo I	39
	Anexo II	94
	Anexo III	149
	Anexo IV	194

1. Objetivo

Este relatório tem por objetivo principal consolidar as informações exigidas nos regulamentos da ANEEL para possibilitar os expurgos das ocorrências registradas, por Interrupção em Situação de Emergência (ISE), na área de concessão da Neoenergia Coelba no mês de abril de 2024. Sendo este, conforme determina o ANEXO VIII da Resolução Normativa nº 956, de 07 de dezembro de 2021, Procedimentos de Distribuição de Energia Elétrica no Sistema Nacional (PRODIST), Módulo 8 – Qualidade do Fornecimento de Energia Elétrica, mais especificamente em sua seção 8.2, que regulamenta a qualidade do serviço prestado pelas distribuidoras de energia elétrica, estabelecendo a metodologia de apuração dos indicadores de continuidade e dos tempos de atendimento a ocorrências emergenciais.

O expurgo foi motivado pela combinação de uma passagem de frente fria no oceano e da convergência dos ventos úmidos em baixos níveis da atmosfera, esses itens foram responsáveis pela formação de fortes tempestades no estado da Bahia, no período de 01 a 07 de abril de 2024. Essas instabilidades causaram diversos transtornos, como chuvas intensas, tempestade de raios e vendavais capazes de causar contratemplos diversos sobre toda Bahia, afetando as condições normais de funcionamento da rede elétrica, nos municípios da área de concessão da Neoenergia Coelba.

Tais fatos refletem diretamente de forma negativa no atendimento das ocorrências no sistema elétrico da região, e ainda resultaram em danos materiais, ambientais e prejuízos econômicos e sociais.

Vale lembrar que a qualidade do serviço se refere à continuidade de fornecimento de energia elétrica aos consumidores, e sua mensuração é dada através de indicadores coletivos e individuais relacionados com a duração e frequência de interrupção, ou seja, quanto menores forem esses indicadores, maior será a satisfação observada pelo cliente.

Portanto, foram analisadas todas as ocorrências, causas, origens e danos aos equipamentos, bem como os impactos causados aos consumidores para caracterização de Interrupção em Situação de Emergência, onde couber, em observância as definições estabelecidas no ANEXO I da Resolução Normativa ANEEL nº 956, de 07 de dezembro de 2021, PRODIST Módulo 1. Assim, as ocorrências a que se refere este documento foram enquadradas no critério associado as ocorrências com eventos cuja somas do CHI das interrupções são superiores ao calculado conforme a equação para caracterização de Interrupção em Situação de Emergência.

| ANEXO I da Resolução Normativa ANEEL nº 956, de 07 de dezembro de 2021, PRODIST Módulo 1.

208. Interrupção em Situação de Emergência – ISE: interrupção originada no sistema de distribuição, resultante de Evento que comprovadamente impossibilite a atuação imediata da distribuidora e que não tenha sido por ela provocada ou agravada e que seja:

| (...)

| b) decorrente de Evento cuja soma do CHI das interrupções ocorridas no sistema de distribuição seja superior ao CHI_{limite} da distribuidora, calculado conforme equação a seguir:

$$CHI_{limite} = 2.612 \times N^{0,35}$$

| em que:

N = número de unidades consumidoras faturadas e atendidas em BT e MT do mês de outubro do ano anterior ao período de apuração.

2. Neoenergia Coelba

A Neoenergia Coelba é uma empresa do grupo Neoenergia que distribui energia elétrica para mais de 6 milhões de unidades consumidoras em 417 municípios baianos e as cidades Delmiro Gouveia (Alagoas) e Mateiros (Tocantins).

3. Definições

Seção 1.1 do ANEXO I da Resolução Normativa ANEEL nº 956, de 07 de dezembro de 2021, PRODIST Módulo 1.

83 Consumidor Hora Interrompido (CHI)

Somatório dos valores de Duração de Interrupção Individual por Unidade Consumidora ou Ponto de Conexão – DIC dos consumidores atingidos por interrupção no fornecimento de energia, expresso em horas e centésimos de horas.

136 Duração de Interrupção Individual por Unidade Consumidora ou por Ponto de Conexão – DIC

Intervalo de tempo que, no período de apuração, em cada unidade consumidora ou ponto de conexão ocorreu descontinuidade da distribuição de energia elétrica.

165 Evento

Acontecimento que afete as condições normais de funcionamento de uma rede elétrica, podendo gerar uma ou mais interrupções no fornecimento de energia.

181 Frequência de Interrupção Individual por Unidade Consumidora ou Ponto de Conexão – FIC

Número de interrupções ocorridas, no período de apuração, em cada unidade consumidora ou ponto de conexão.

208 Interrupção em Situação de Emergência (ISE):

Interrupção originada no sistema de distribuição, resultante de Evento que comprovadamente impossibilite a atuação imediata da distribuidora e que não tenha sido por ela provocada ou agravada e que seja:

a) decorrente de Evento associado a Decreto de Declaração de Situação de Emergência ou Estado de Calamidade Pública emitido por órgão competente; ou

b) decorrente de Evento cuja soma do CHI das interrupções ocorridas no sistema de distribuição seja superior ao CHI_{limite} da distribuidora, calculado conforme equação a seguir:

$$CHI_{limite} = 2.612 \times N^{0,35}$$

em que:

N = número de unidades consumidoras faturadas e atendidas em BT e MT do mês de outubro do ano anterior ao período de apuração.

Seção 8.2 do ANEXO VIII da Resolução Normativa nº 956, de 07 de dezembro de 2021, PRODIST Módulo 8.

178 Na apuração dos indicadores DIC e FIC não devem ser consideradas as seguintes situações:

a) falha nas instalações da unidade consumidora ou da central geradora que não provoque interrupção em instalações de terceiros;

- b) interrupção decorrente de obras de interesse exclusivo do consumidor ou da central geradora e que afete somente sua unidade consumidora;
- c) Interrupção em Situação de Emergência – ISE;**
- d) suspensão por inadimplemento do consumidor ou da central geradora;
- e) suspensão por deficiência técnica ou de segurança das instalações da unidade consumidora ou da central geradora que não provoque interrupção em instalações de terceiros, previstas em regulamentação;
- f) interrupção vinculada à programa de racionamento instituído pela União;
- g) interrupção ocorrida em Dia Crítico;
- h) interrupção oriunda de atuação de Esquema Regional de Alívio de Carga – ERAC estabelecido pelo ONS;
- i) e interrupção de origem externa ao sistema de distribuição.

4. Descrição do Evento

Durante os dias 01 a 07 do mês de abril de 2024, duzentos e sessenta e sete (267) municípios que fazem parte da área de concessão da Neoenergia Coelba, listados na Tabela 3 do item 4.8 deste relatório, apresentaram eventos anormais como vendavais, chuvas intensas e descargas atmosféricas. Análises da Climatempo identificaram que a combinação da passagem de uma frente fria no oceano e da convergência de ventos úmidos em baixos níveis da atmosfera, foram responsáveis pela formação do evento. Os maiores acumulados de chuva para o evento atingiram 402mm no município de Salvador, localizado na região metropolitana. Tal volume representa cerca de 125% da média climatológica de chuva para o mês inteiro de abril na região.

Nos municípios afetados ocorreram diversos danos, como enxurradas, alagamentos, deslizamento de terra, desabamento de casas por conta da grande quantidade água, buracos em estradas e pontes caídas. Ainda, por conta dos fortes ventos ocorridos no período, árvores foram derrubadas, inclusive sobre a rede elétrica, causando sérios transtornos de tráfego nas vias e colocando a população em risco.

Ainda segundo a Climatempo, “houve registro de alta densidade de descargas elétricas sobre toda a área de concessão da Neoenergia COELBA. A regional Norte foi a que apresentou a maior quantidade de raios durante o evento, totalizando 39.201 ocorrências, o qual caracteriza o evento como tempestade de raios”. Nas Figuras 1, 2 e 3 é possível observar um compilado dos dias em que o estado mais sofreu com precipitações. Já nas Figuras 4 e 5, os dias com maior incidência de descargas atmosféricas. Diante dessa

situação climática, diversos danos foram causados na rede de distribuição da Neoenergia Coelba, causando interrupções no fornecimento de energia elétrica nos municípios.



Figura 1 - Mapa de precipitação sobre o estado da Bahia no dia 02 de abril.



Figura 2 - Mapa de precipitação sobre o estado da Bahia no dia 04 de abril.

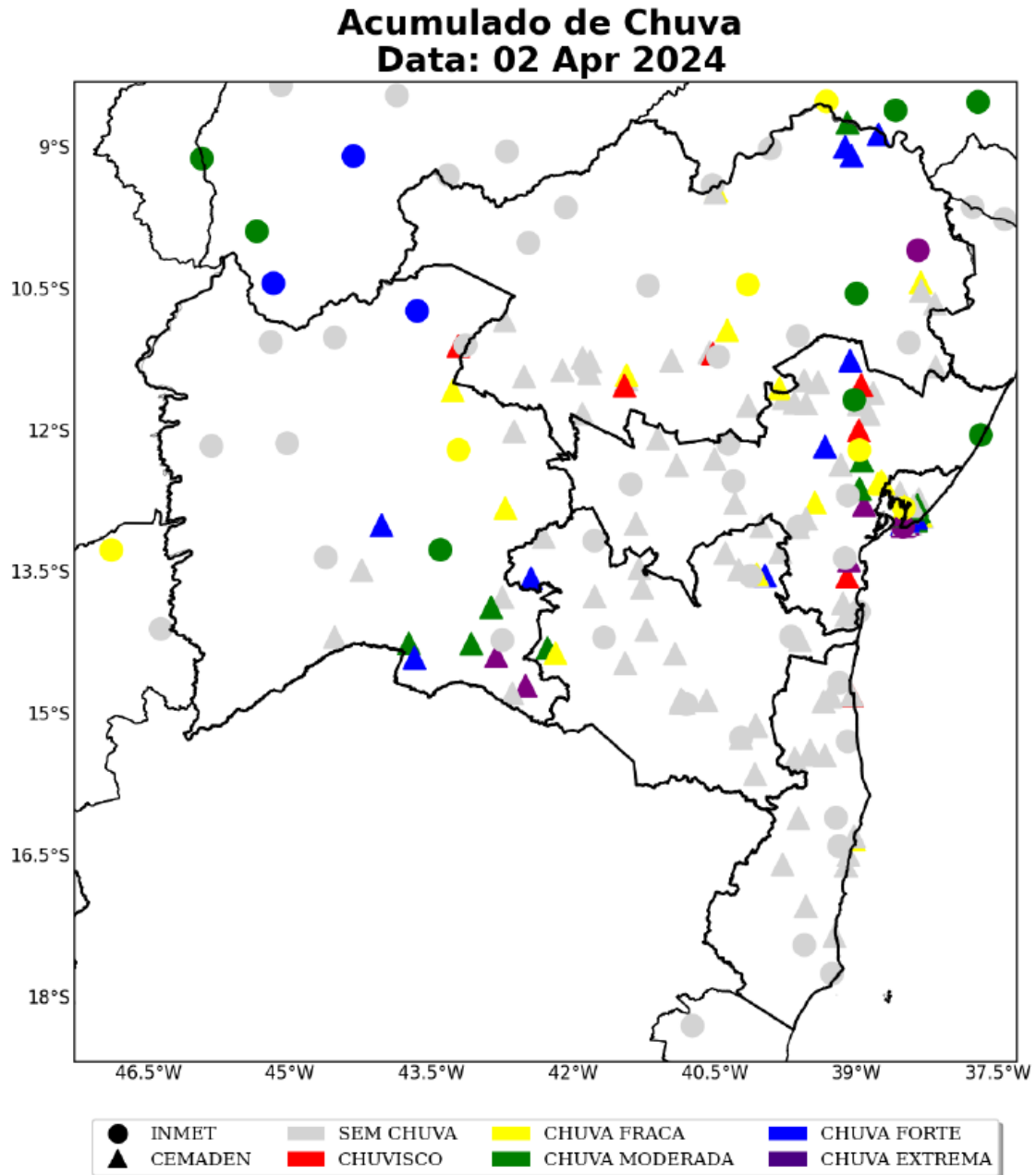

Figura 3 - Mapa de precipitação sobre o estado da Bahia no dia 07 de abril.

Ocorrência de Raios Data: 02 Apr 2024

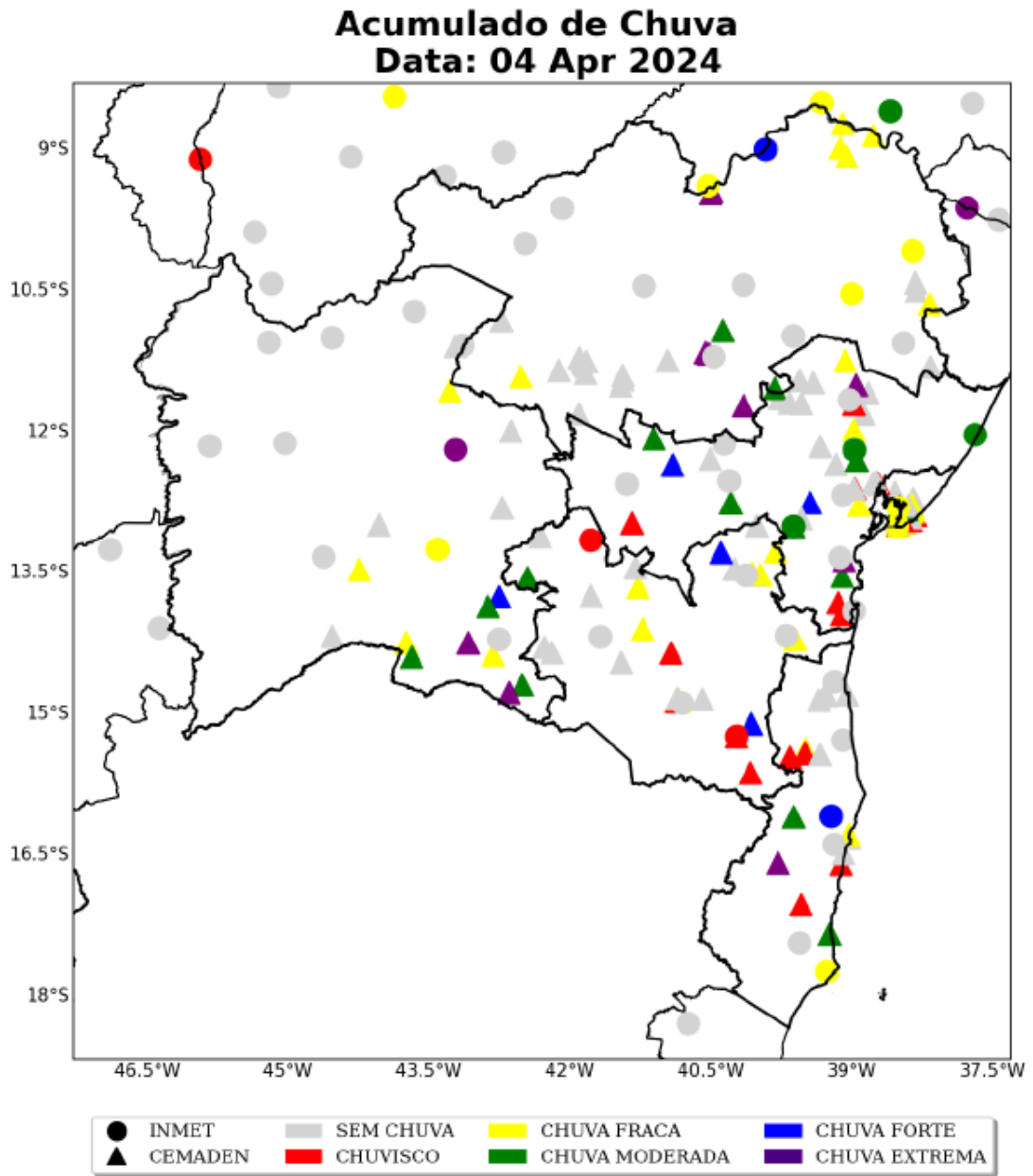

Figura 4 – Mapa de incidência de descargas atmosféricas sobre o estado da Bahia no dia 02 de abril

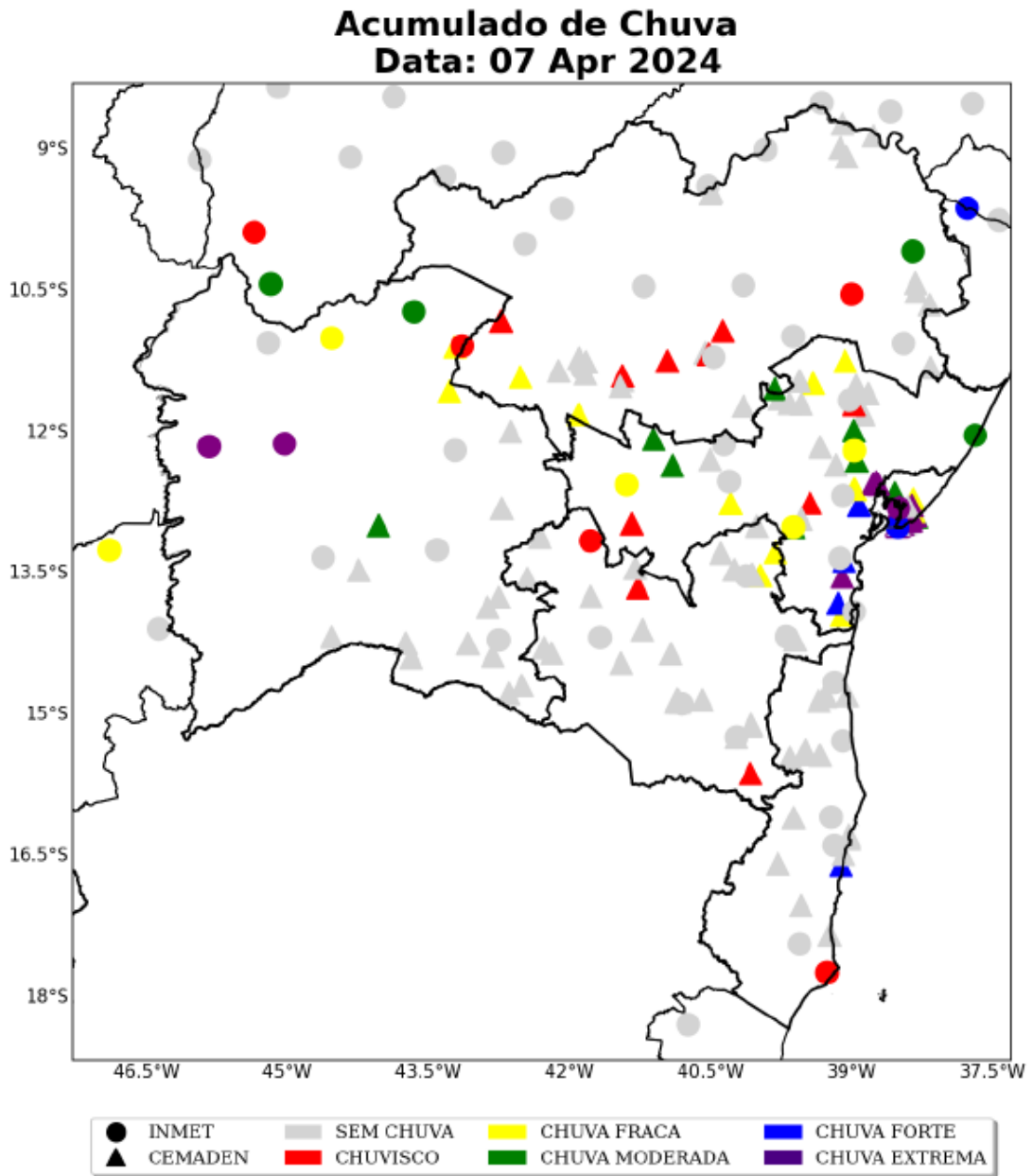
Ocorrência de Raios Data: 04 Apr 2024

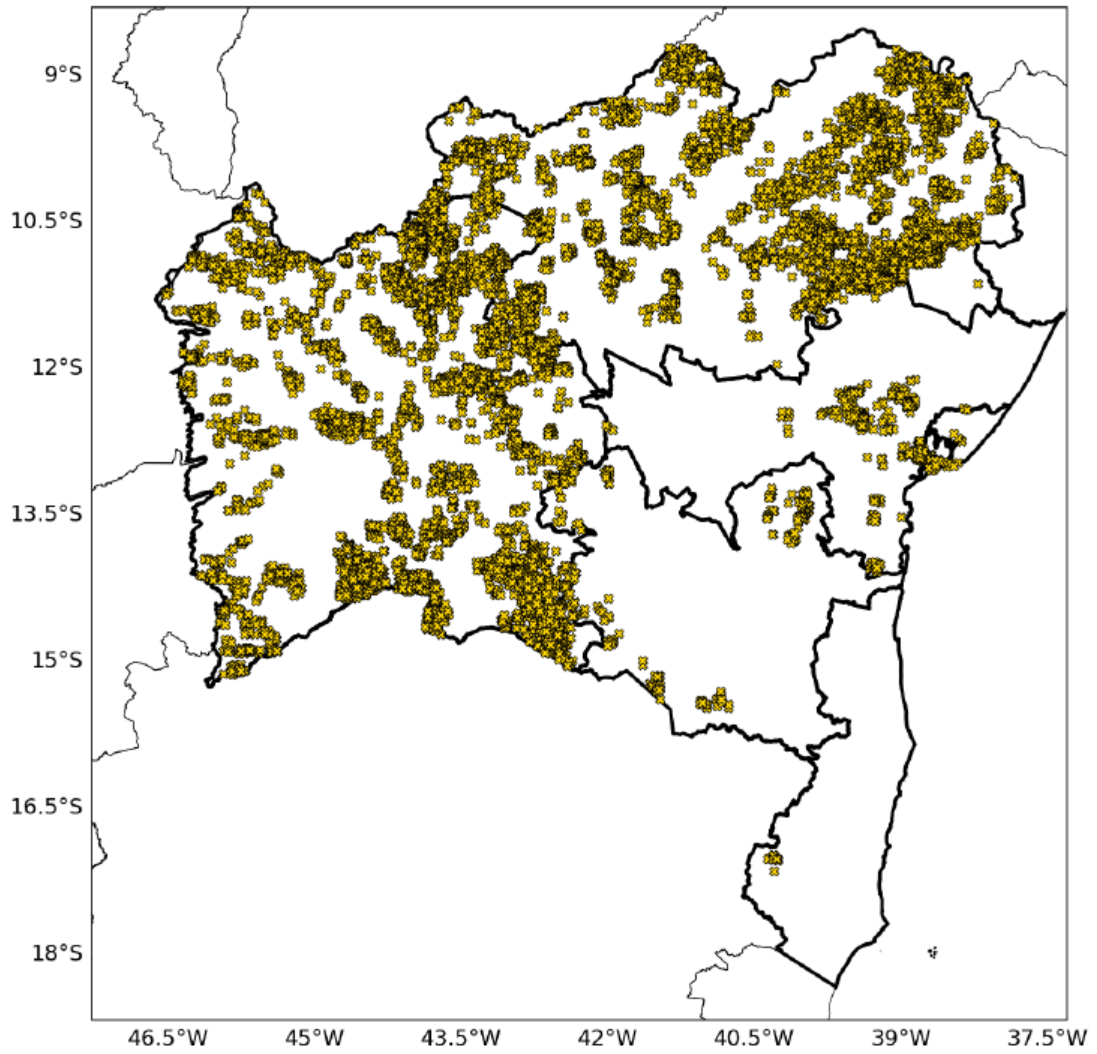

Figura 5 - Mapa de incidência de descargas atmosféricas sobre o estado da Bahia no dia 04 de abril

Conforme definição que consta na regulamentação vigente, o disposto acima configura como um caso de ISE (Interrupção em Situação de Emergência) em razão de ser decorrente de evento cuja soma do CHI das interrupções ocorridas no sistema de distribuição é superior a 616.471 (limite da Neoenergia Coelba calculado conforme disposições vigentes) e devido ocasionar a impossibilidade de atuação imediata da distribuidora. O Gráfico 1 mostra o CHI Puro (ou seja, o CHI sem a realização de nenhum expurgo) dos municípios afetados pelo evento severo, e a sua comparação com a média histórica dos últimos 3 anos.

No item 4.16 do presente relatório são apresentadas diversas evidências deste evento, incluindo matérias jornalísticas, registros fotográficos, mapas e decretos.

O expurgo está limitado às interrupções decorrentes de causas relacionadas ao meio ambiente, conforme lista de Fatos Geradores de Interrupções do Fornecimento definidas pelo Anexo 8.C do Módulo 8 do PRODIST.

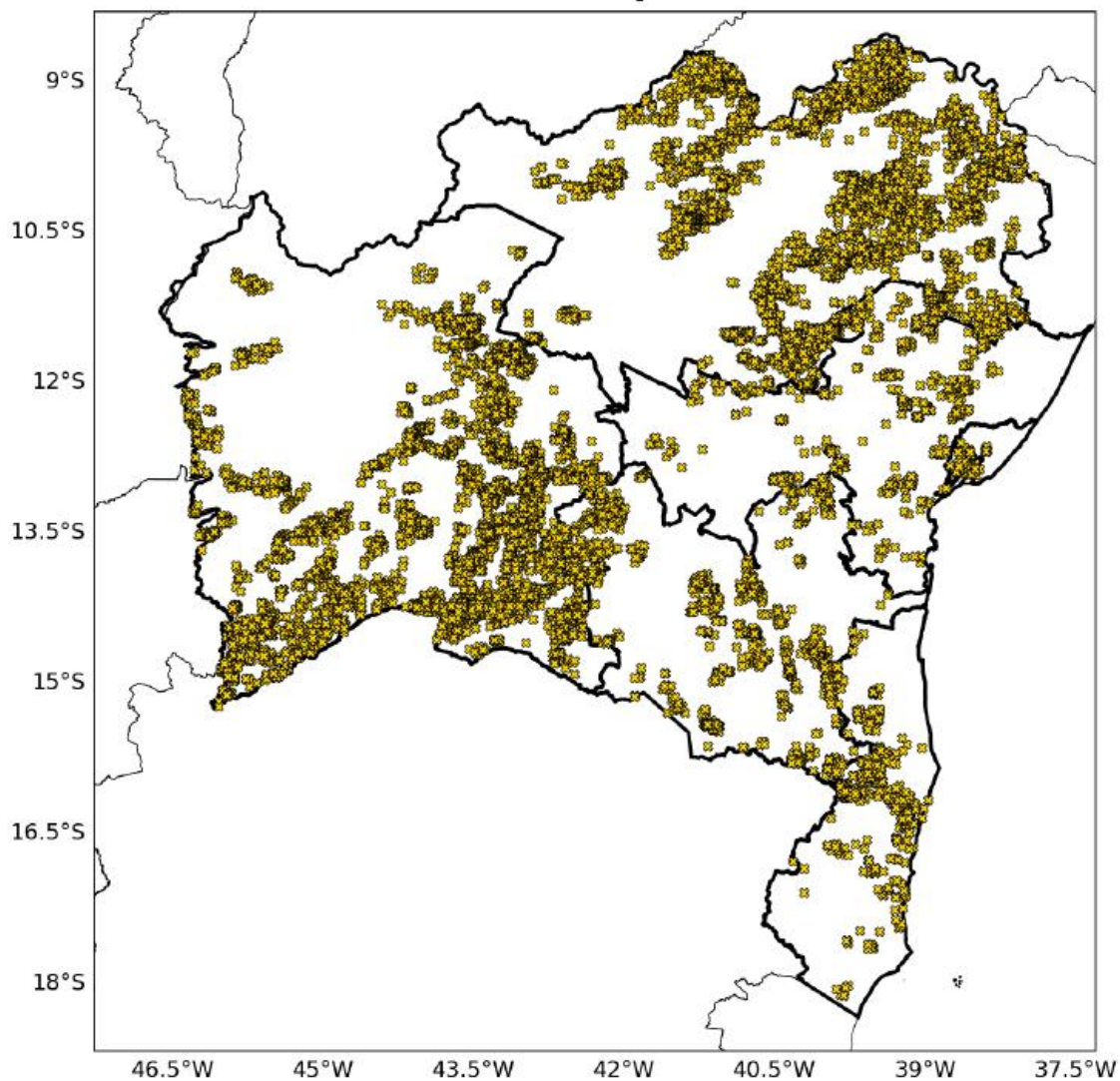

Gráfico 1 – CHI diário

4.1. Classificação COBRADE

O COBRADE (Classificação e Codificação Brasileira de Desastres) foi criado para adequar a classificação brasileira de desastres à classificação utilizada pela ONU, nivelando o país aos demais órgãos de gestão de desastres do mundo. Baseado nos dados anteriores, a Climatempo classificou o evento como frente fria (1.3.1.2.0), chuvas intensas (1.3.2.1.4), Tempestade de Raios (1.3.2.1.2) e vendaval (1.3.2.1.5).

4.2. Código único do evento

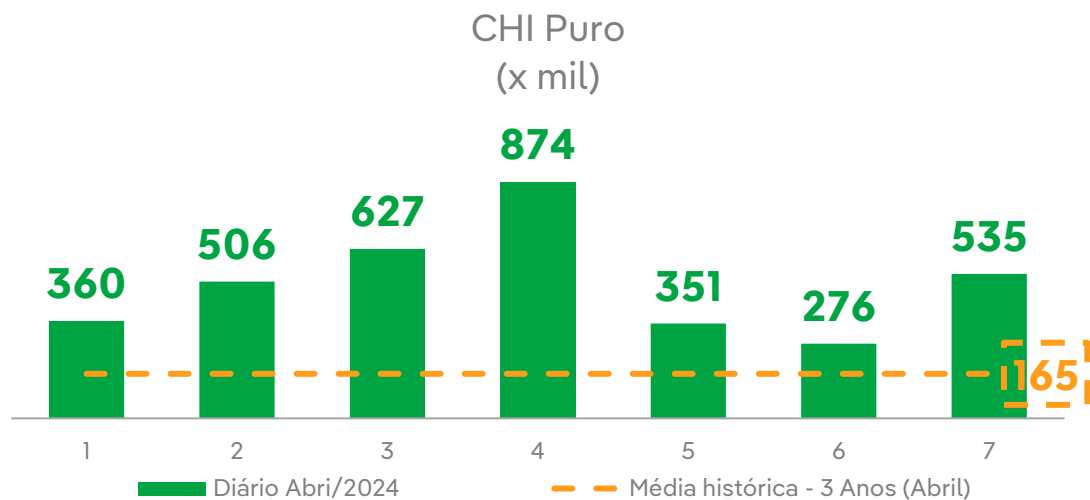
Todas as ocorrências expurgadas estão associadas ao evento através do ID de número 440 registrado no GSE, sistema utilizado pela Neoenergia Coelba para gestão e operação do sistema elétrico desta distribuidora. Já o código único do Relatório de Evidência de Interrupção em Situação de Emergência que descreve e evidencia o evento é o 2024005.

4.3. Mapa geelétrico e diagrama unifilar da região afetada

A Neoenergia Coelba é dividida em 10 setores, abrangendo todo o estado da Bahia. Este evento afetou 267 (duzentos e sessenta e sete) municípios dos setores operacionais da área de concessão da distribuidora.



Figura 6 – Mapa de divisão dos setores da Neoenergia Coelba

4.3.1. Diagrama unifilar dos alimentadores afetados

São 50 alimentadores que foram completamente afetados pela Situação de Emergência. Esses alimentadores afetados estão listados na Tabela 1. O diagrama unifilar deles é mostrado no Anexo III.

Tabela 1 - Lista de alimentadores afetados pelo evento

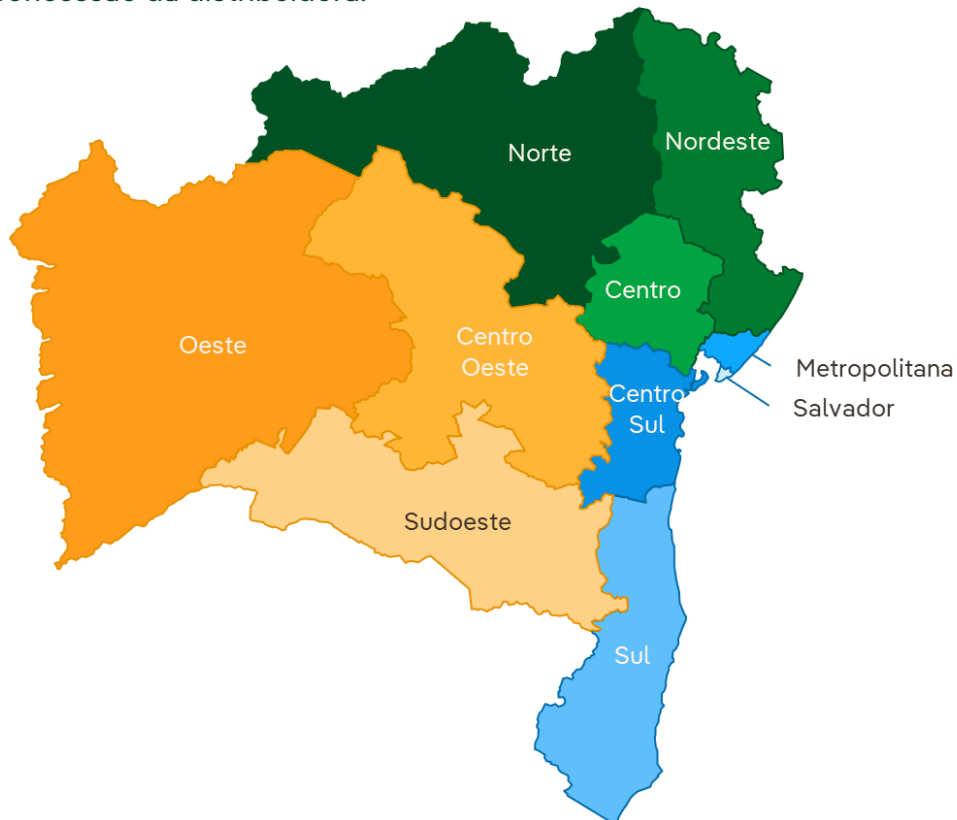
ALIMENTADORES AFETADOS

CHH-01C1	CSL-01X1	RCR-09M1
BRR-01C1	SAM-01P4	SQD-01S2
TCN-01V4	GBA-01F5	CMU-01Y9
CJD-01F8	EDC-01X3	SCR-01N3
JEM-09W5	RDO-09Z4	BRB-01Y5
SBO-01S4	NCU-01Z3	CSN-01C1
CIT-01Y2	PRT-09N2	EDC-01X2
SRI-01L2	MTD-01C2	CDB-01F3
BRB-01Y2	INB-01N2	CMU-01Y6
CTU-01Y5	SFP-01X5	BRR-09X1
CDL-01W6	CIT-01Y1	SBO-01S3
CDT-01C3	MSP-01S1	PON-01X2
RDL-01X1	CIT-01Y5	JCB-09N1
PEX-01P1	TOR-01V6	RFU-01J3
AGC-01N3	RBC-09P5	MLD-01W2
PMA-01X1	ANG-01F4	MGG-01M3
MND-01N3	PSP-09P2	

4.4. Descrição dos danos causados ao sistema elétrico

O evento atingiu a área de concessão impactando o sistema elétrico e provocaram, em algumas localidades, diversos tipos de danos na rede elétrica, vide Anexo II, em que temos a lista dos equipamentos afetados.

4.5. Relato técnico sobre a intervenção realizada

As ações da distribuidora foram tomadas com suporte de ferramentas desenvolvidas para acompanhamento em tempo real das ocorrências pelo Centro de Operações, permitindo gerenciar as regiões com demanda superior à sua capacidade e mobilizando em tempo hábil equipes adicionais para o atendimento emergencial, aumentando sua capacidade de resposta.

Foram realizados serviços de manutenção corretiva e reparos do sistema elétrico afetado, além de manobras automatizadas, onde couber, visando, principalmente, normalizar o fornecimento de energia elétrica aos consumidores. Para o reestabelecimento do sistema foi acionado o plano de contingência do centro de operações e mobilizados 1.253 eletricitistas.

4.6. Tempo médio de preparação, deslocamento e de execução das equipes

Tabela 2 – Tempo de atendimento

Tempo médio de atendimento	1.037 min
Preparação (TMP)	551 min
Deslocamento (TMD)	61 min
Execução (TME)	424 min

4.7. Número de unidades consumidoras atingidas

O evento atingiu 655.840 clientes.

4.8. Municípios atingidos

Tabela 3 – Municípios da área de concessão da Neoenergia Coelba afetados pelo evento

MUNICÍPIOS ATINGIDOS

ABARE	FILADELFIA	PEDRAO
ACAJUTIBA	FORMOSA DO RIO PRETO	PEDRO ALEXANDRE
ADUSTINA	GANDU	PILAO ARCADE
AGUA FRIA	GAVIAO	PINDAI
ALAGOINHAS	GENTIO DO OURO	PINDOBACU
AMARGOSA	GLORIA	PINTADAS
AMELIA RODRIGUES	GOVERNADOR MANGABEIRA	PIRAI DO NORTE
AMERICA DOURADA	GUANAMBI	PIRITIBA
ANDORINHA	HELIOPOLIS	POJUCA
ANGICAL	IBIPEBA	PONTO NOVO

MUNICÍPIOS ATINGIDOS

ANGUERA	IBIPITANGA	PRESIDENTE DUTRA
ANTAS	IBITIARA	PRESIDENTE TANCREDO NEVES
ANTONIO CARDOSO	IBITITA	QUEIMADAS
ANTONIO GONCALVES	IBOTIRAMA	QUIJINGUE
APORA	ICHU	QUIXABEIRA
APUAREMA	IGAPORA	RAFAEL JAMBEIRO
ARACAS	IGRAPIUNA	REMANSO
ARACI	INHAMBUPE	RETIROLANDIA
ARAMARI	IPECAETA	RIACHAO DAS NEVES
ARATUIPE	IPIRA	RIACHAO DO JACUIPE
BAIANOPOLIS	IPUPIARA	RIACHO DE SANTANA
BAIXA GRANDE	IRARA	RIBEIRA DO AMPARO
BANZAE	IRECE	RIBEIRA DO POMBAL
BARRA	ITAGUACU DA BAHIA	RIO REAL
BARRA DO MENDES	ITAMARI	RODELAS
BARREIRAS	ITANAGRA	SALINAS DAS MARGARIDAS
BARRO ALTO	ITAPARICA	SALVADOR
BARROCAS	ITAPICURU	SANTA BARBARA
BIRITINGA	ITATIM	SANTA BRIGIDA
BOM JESUS DA LAPA	ITIUBA	SANTA LUZ
BOQUIRA	ITUBERA	SANTA MARIA DA VITORIA
BREJOLANDIA	IUIU	SANTA RITA DE CASSIA
BROTAS DE MACAUBAS	JABORANDI	SANTA TEREZINHA
BURITIRAMA	JACARACI	SANTANA
CABACEIRAS DO PARAGUACU	JACOBINA	SANTANOPOLIS
CACHOEIRA	JAGUAQUARA	SANTO AMARO
CAEN	JAGUARARI	SANTO ANTONIO DE JESUS
CAETITE	JAGUARIPE	SANTO ESTEVAO
CAFARNAUM	JANDAIRA	SAO DESIDERIO
CAIRU	JEQUIRICA	SAO DOMINGOS
CALDEIRAO GRANDE	JEREMOABO	SAO FELIPE
CAMACARI	JOAO DOURADO	SAO FELIX
CAMAMU	JUAZEIRO	SAO FELIX DO CORIBE
CAMPO ALEGRE DE LOURDES	JUSSARA	SAO FRANCISCO DO CONDE
CAMPO FORMOSO	LAJE	SAO GABRIEL

MUNICÍPIOS ATINGIDOS

CANAPOLIS	LAMARAO	SAO GONCALO DOS CAMPOS
CANARANA	LAPAO	SAO JOSE DO JACUIPE
CANDEAL	LAURO DE FREITAS	SAO MIGUEL DAS MATAS
CANDEIAS	LICINIO DE ALMEIDA	SAO SEBASTIAO DO PASSE
CANDIBA	LUIS EDUARDO MAGALHAES	SAPEACU
CANSANCAO	MACAUBAS	SATIRO DIAS
CANUDOS	MACURURE	SAUBARA
CAPELA DO ALTO ALEGRE	MADRE DE DEUS	SAUDE
CAPIM GROSSO	MAIRI	SEBASTIAO LARANJEIRAS
CARDEAL DA SILVA	MALHADA	SENHOR DO BONFIM
CARINHANHA	MANSIDAO	SENTO SE
CASA NOVA	MARAGOGIPE	SERRA DO RAMALHO
CASTRO ALVES	MATA DE SAO JOAO	SERRA DOURADA
CATOLANDIA	MATINA	SERRA PRETA
CATU	MIGUEL CALMON	SERRINHA
CENTRAL	MILAGRES	SERROLANDIA
CHORROCHO	MIRANGABA	SIMOES FILHO
CICERO DANTAS	MONTE SANTO	SITIO DO MATO
CIPO	MORPARA	SITIO DO QUINTO
COCOS	MORRO DO CHAPEU	SOBRADINHO
CONCEICAO DE FEIRA	MORTUGABA	TABOCAS DO BREJO VELHO
CONCEICAO DO ALMEIDA	MULUNGU DO MORRO	TANQUINHO
CONCEICAO DO COITE	MUNDO NOVO	TAPEROA
CONCEICAO DO JACUIPE	MUNIZ FERREIRA	TAPIRAMUTA
CONDE	MUQUEM DO SAO FRANCISCO	TEODORO SAMPAIO
CORACAO DE MARIA	MURITIBA	TEOFILANDIA
CORIBE	MUTUIPE	TEOLANDIA
CORONEL JOAO SA	NAZARE	TERRA NOVA
CORRENTINA	NILO PECANHA	TUCANO
COTEGIPE	NORDESTINA	UAUA
CRISOPOLIS	NOVA FATIMA	UBAIRA
CRISTOPOLIS	NOVA IBIA	UIBAI
CRUZ DAS ALMAS	NOVA SOURE	UMBURANAS
CURACA	NOVO HORIZONTE	URANDI

MUNICÍPIOS ATINGIDOS

DELMIRO GOUVEIA - ALAGOAS	NOVO TRIUNFO	VALENCA
DIAS D AVILA	OLINDINA	VALENTE
DOM MACEDO COSTA	OLIVEIRA DOS BREJINHOS	VARZEA DA ROCA
ELISIO MEDRADO	OURICANGAS	VARZEA DO POCO
ENTRE RIOS	OUROLANDIA	VARZEA NOVA
ESPLANADA	PALMAS DE MONTE ALTO	VARZEDO
EUCLIDES DA CUNHA	PARATINGA	VERA CRUZ
FATIMA	PARIPIRANGA	WANDERLEY
FEIRA DA MATA	PAULO AFONSO	WENCESLAU GUIMARAES
FEIRA DE SANTANA	PE DE SERRA	XIQUE-XIQUE

4.9. Subestações atingidas

As subestações totalmente atingidas no período foram Bem Bom, Beribeira, Cairu, Jacobina, Nazaré, Palmas do Monte Alto, Queimadas II, Remanso.

4.10. Quantidade de interrupções associadas ao evento

Foram registradas 1.863 ocorrências com 2.522 eventos de interrupção associada ao desligamento na rede de distribuição.

4.11. Data e hora do início da primeira interrupção

Início: 01/04/2024 - 00h44min

4.12. Data e hora do término da última interrupção

Término: 19/04/2024 - 12h29min

4.13. Média de duração das interrupções

12 horas e 49 minutos.

4.14. Duração da interrupção mais longa

15 dias, 16 horas e 30 minutos.

4.15. Soma do CHI das interrupções associadas ao evento

CHI = 2.900.284

4.16. Evidências do evento

Segue abaixo os registros de evidências que classificam as interrupções selecionadas como ISE - Interrupção em Situação de Emergência.

4.16.1. Mapas

Destaca-se na Figura 7 a precipitação acumulada dos dias 02, 04, 05 e 07 de abril, em que tivemos alto índice pluviométrico em toda área de concessão da Neoenergia Coelba. Já na Figura 8, é possível observar o total acumulado de chuva dos dias 01/04 a 10/04.



Figura 7 – Mapa de precipitação dos dias 02, 04, 05 e 07 de abril.

Fonte: Laudo Climatedo

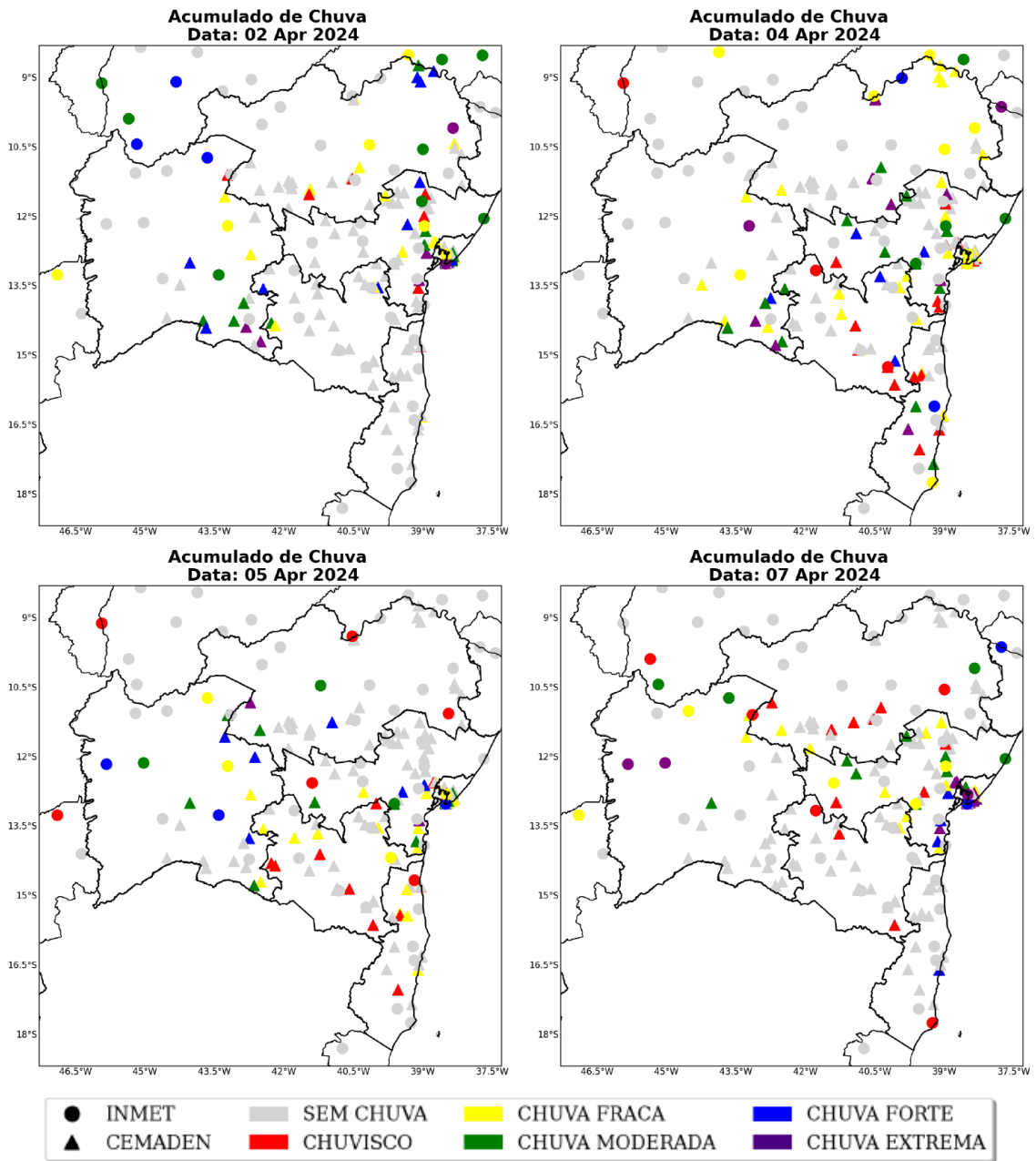

Figura 8 - Mapa de precipitação acumulada de 01/04 a 10/04.

| Fonte: Laudo Climatempo

Nas Figuras 9 e 10, demonstra-se o registro de descargas atmosféricas nuvem-solo, visto que são os tipos de raios que apresentam o maior impacto à infraestrutura e vida humana, nos dias de maiores ocorrências e no acumulado. Nota-se que houve descargas atmosféricas em toda Bahia com uma alta densidade, caracterizando a ocorrência de uma tempestade de raios sobre o estado.

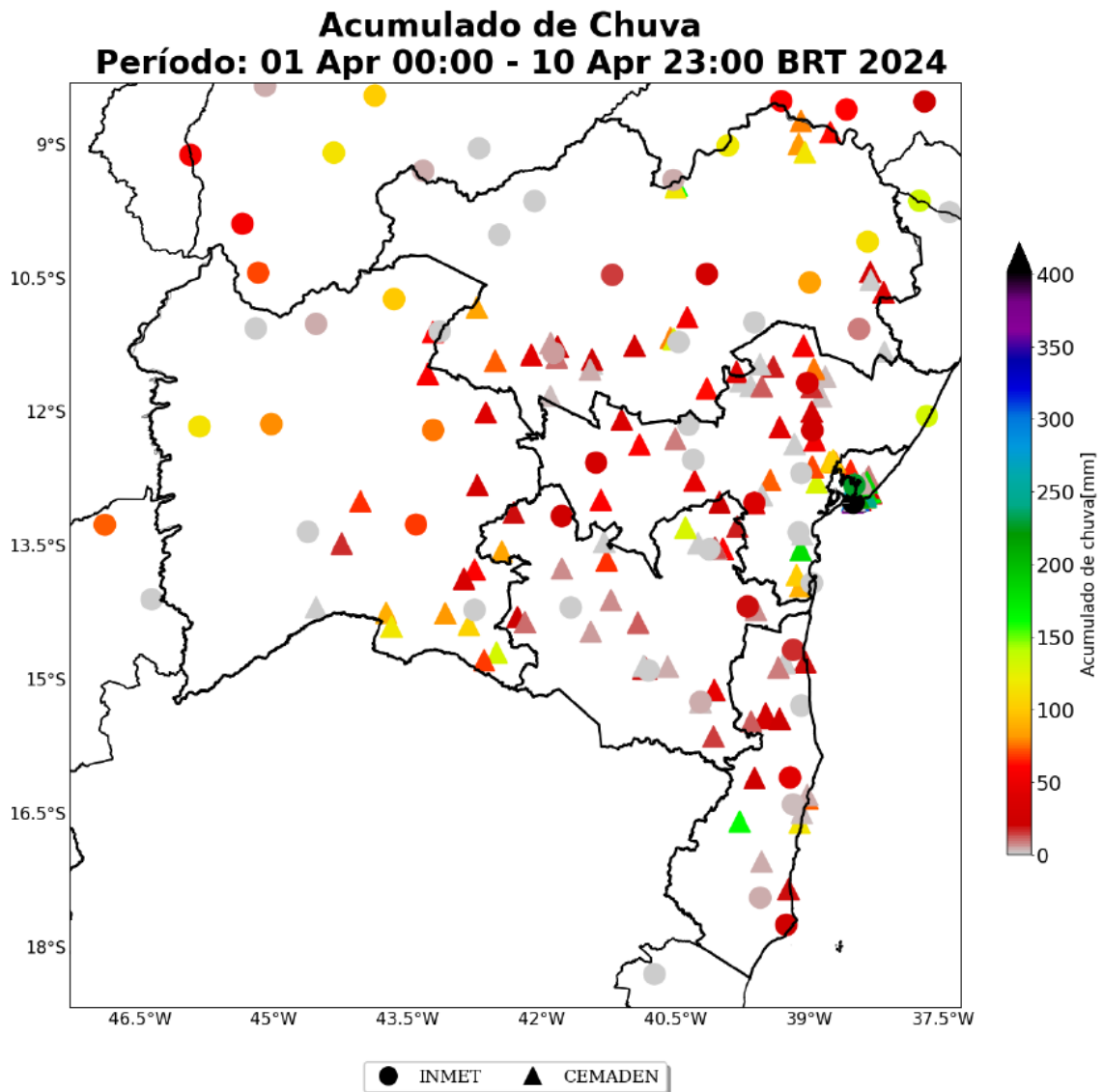

Figura 9 – Mapa de ocorrência de raios do dia 01 a 04 de abril.

Ocorrência de Raios Período: 01 Apr - 10 Apr 2024

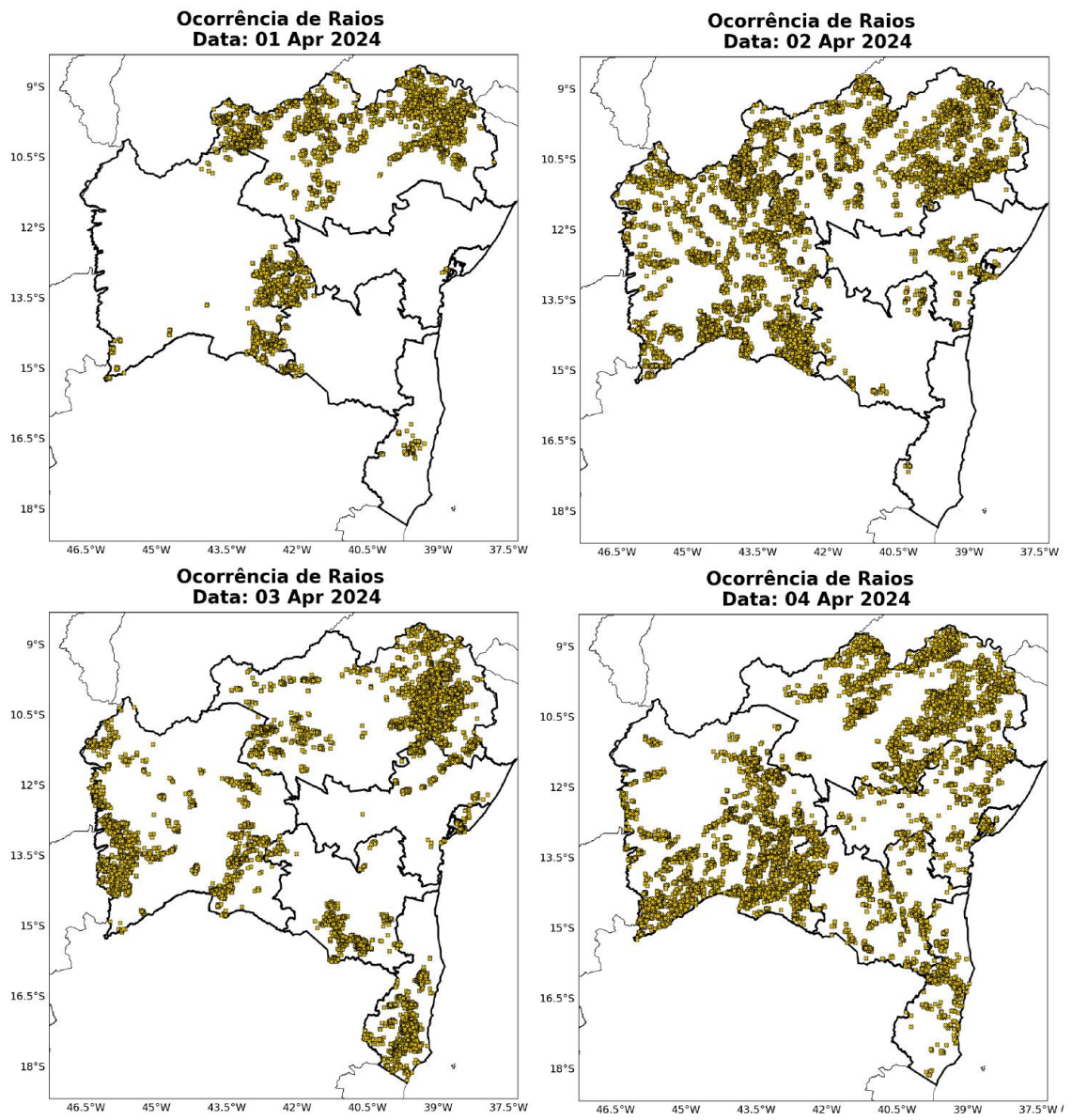

Figura 10 - Mapa de ocorrência de raios acumulada de 01/04 a 10/04.

Fonte: Laudo Meteorológico Climatempo

A seguir são apresentadas as imagens realçadas do satélite GOES-16 para o período de 01 a 04 de abril. Os tons em amarelo, vermelho e rosa indicam a presença de nuvens de grande desenvolvimento vertical, geralmente associadas à ocorrência de tempo severo. Ao longo da madrugada e manhã do dia 01 de abril (Figura 11), nuvens profundas com potencial para tempo severo, atuaram no norte e no sul do estado. Essa nebulosidade está associada a chuvas de moderada a forte intensidade, rajadas de vento e raios. Ao longo da tarde e da

noite, núcleos convectivos se formaram de forma generalizada no estado. Esses núcleos estão associados à chuvas fortes acompanhada de raios e rajadas de vento.

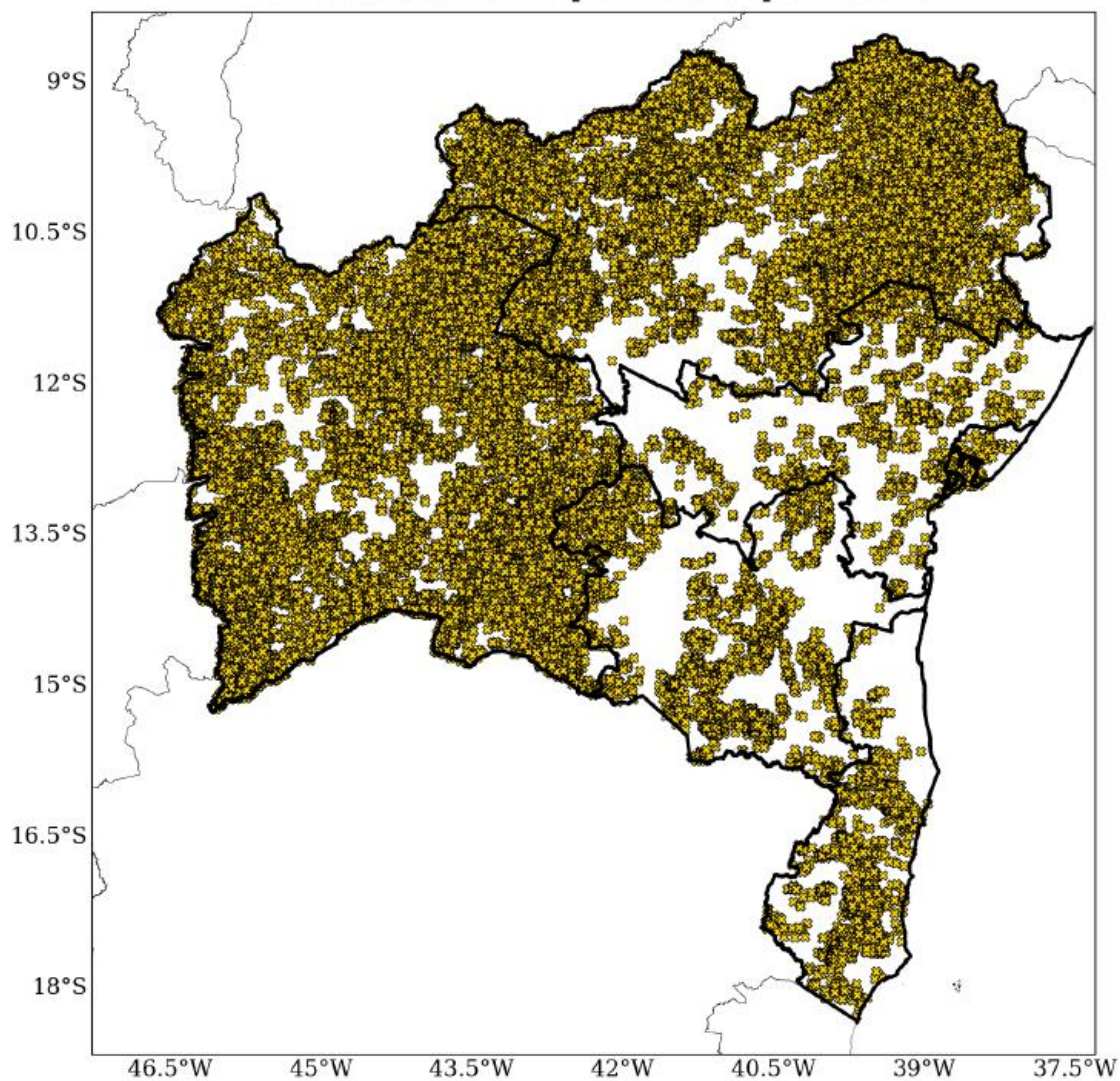
Ao longo dos dias 02 de abril e 04 de abril (Figuras 12-14), nuvens profundas com potencial para tempo severo, atuaram de forma generalizada no estado da Bahia. Essas nuvens têm potencial para causar chuvas intensas, fortes rajadas de vento e alta quantidade de raios.

Na madrugada do dia 05 de abril (Figura 15), nuvens de tempestade continuaram atuando no estado, porém de forma isolada. No período da manhã, o predomínio foi de nuvens rasas e médias com potencial para chuvas moderadas acompanhada de raios. A partir da tarde, núcleos convectivos voltaram a se formar, associados a chuvas moderadas a fortes, raios e rajadas de vento, principalmente na regional Oeste.



Figura 11 – Imagens realçadas do satélite GOES-16 das 00h00, 03h00, 06h00, 09h00, 12h00, 15h00, 18h00, e 21h00 do dia 01 de abril de 2024. Fonte: Climatempo



Figura 12 – Imagens realçadas do satélite GOES-16 das 00h00, 03h00, 06h00, 09h00, 12h00, 15h00, 18h00, e 21h00 do dia 02 de abril de 2024. Fonte: Climatempo

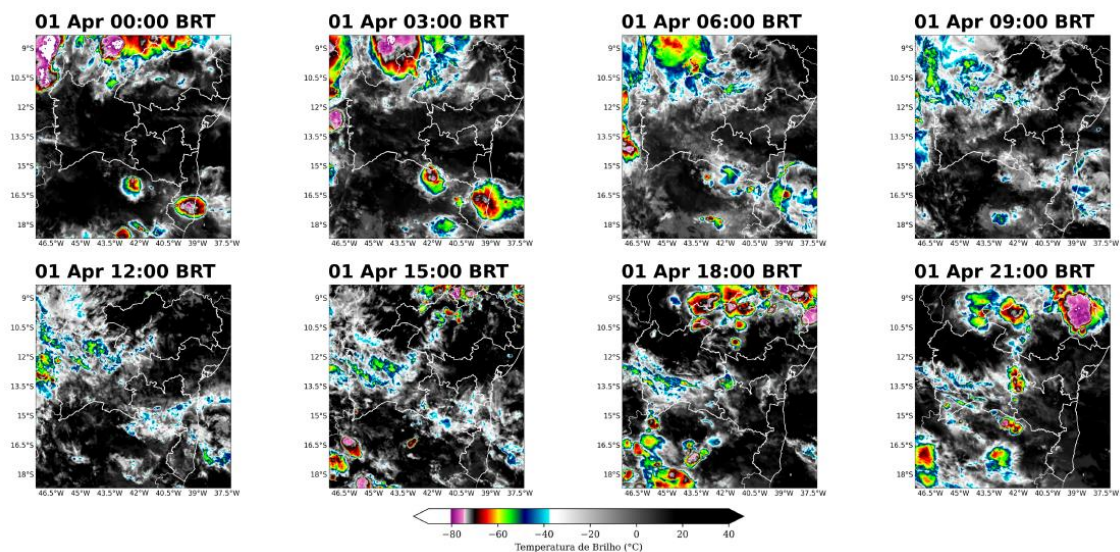

Figura 13 – Imagens realçadas do satélite GOES-16 das 00h00, 03h00, 06h00, 09h00, 12h00, 15h00, 18h00, e 21h00 do dia 03 de abril de 2024. Fonte: Climatempo

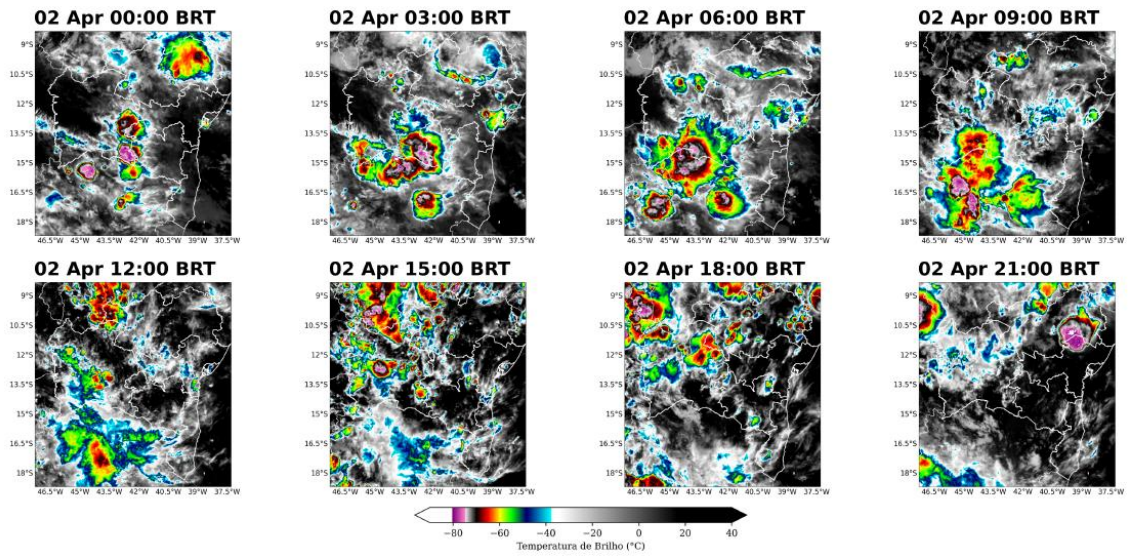

Figura 14 – Imagens realçadas do satélite GOES-16 das 00h00, 03h00, 06h00, 09h00, 12h00, 15h00, 18h00, e 21h00 do dia 04 de abril de 2024. Fonte: Climatempo

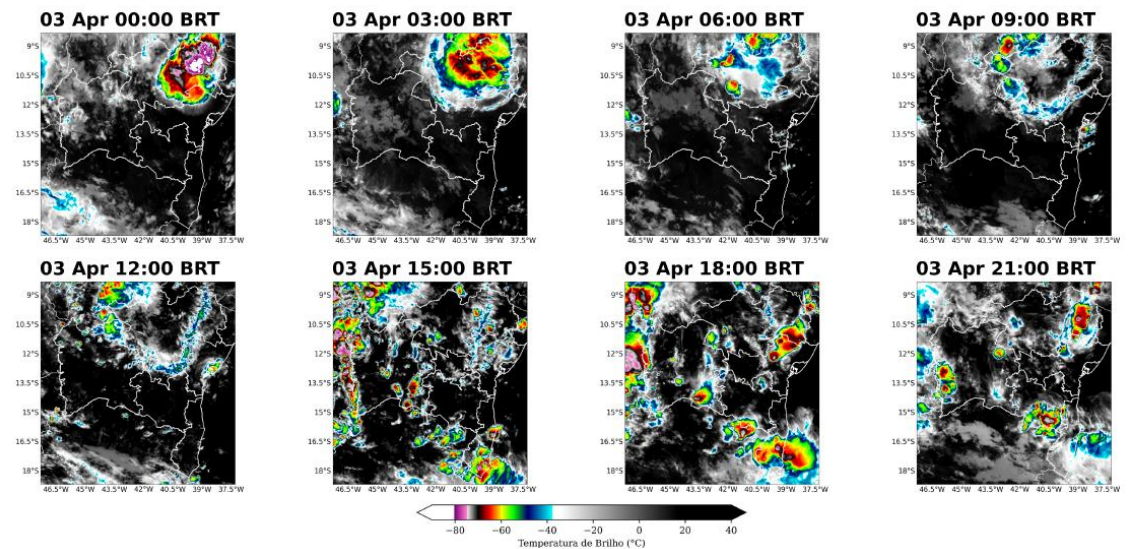

Figura 15 – Imagens realçadas do satélite GOES-16 das 00h00, 03h00, 06h00, 09h00, 12h00, 15h00, 18h00, e 21h00 do dia 05 de abril de 2024. Fonte: Climatempo

4.16.2. Matérias jornalísticas

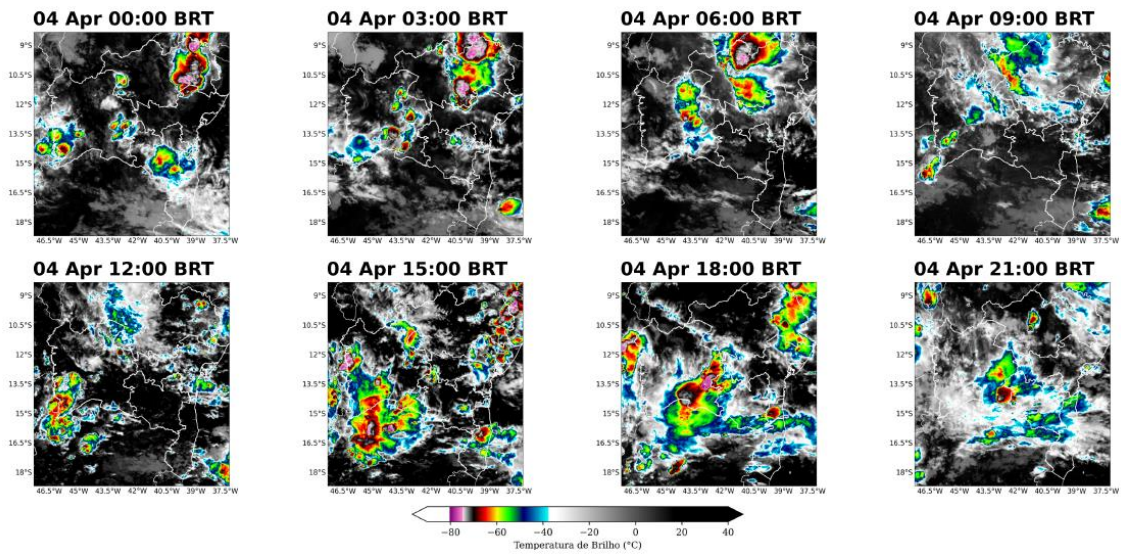
Destacam-se abaixo algumas reportagens relacionadas ao evento ocorrido.

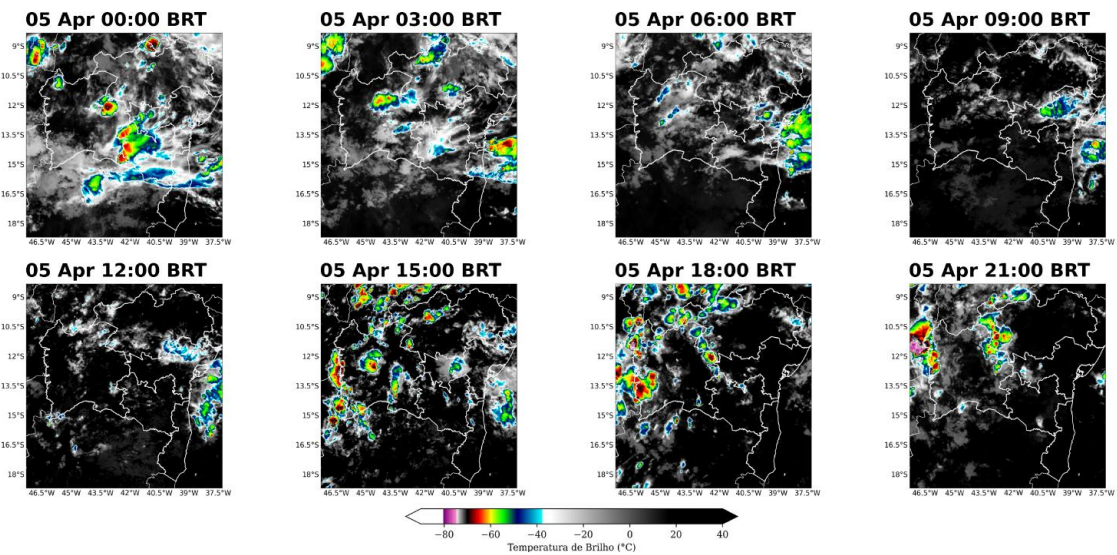

The screenshot shows a news article from G1 JORNAL NACIONAL. The title is "Na Bahia, chuva causa estragos e Salvador aciona sirenes em áreas de riscos". The text below the title states: "Em Canudos e na cidade vizinha de Jeremoabo, mais de 1,2 mil tiveram que sair de casa por causa dos alagamentos. Houve inundações também na Região Metropolitana da capital baiana." Below the text, it says "Por Jornal Nacional" and "08/04/2024 21h18 · Atualizado há 2 meses". There are social media sharing icons for Facebook, WhatsApp, and a general share icon. Below the icons is a photograph showing a large, multi-story building with a significant amount of debris and mud on the ground in front of it, indicating flooding or landslides. Below the photo, there is a caption: "Salvador está em alerta máximo por causa da chuva que também atinge Sertão da Bahia" and another line: "Salvador está em alerta máximo por causa da chuva -- que também atinge cidades do Sertão, na Bahia."

Figura 16 – Publicação na mídia.

| Fonte: G1. Publicado em 08/04/2024 . Acesso em: 21/06/2024

| Link: <https://g1.globo.com/jornal-nacional/noticia/2024/04/08/na-bahia-chuva-causa-estragos-e-salvador-aciona-sirenes-em-areas-de-riscos.ghtml>

Chuva deixa população ilhada em povoados no norte da Bahia; outras cidades do estado também registraram prejuízos

Volume de água chegou a 162 milímetros nos últimos dois dias em Cansanção. Confira também o impacto da chuva em outras regiões.

Por g1 BA e TV São Francisco

04/04/2024 18h34 · Atualizado há 2 meses



Duas localidades estão isoladas após chuvas em cidade do norte da Bahia

Figura 17 – Publicação na mídia.

| Fonte: G1. Publicado em 04/04/2024 . Acesso em: 21/06/2024

| Link: <https://g1.globo.com/ba/bahia/noticia/2024/04/04/chuva-estragos-bahia.ghtml>

**exame.**

Home > Brasil

Chuvas causam transtornos na Bahia, e Salvador já registra mais de 400 ocorrências

Temporais são resultado do 'outono tropical', quando ocorrem 'mudanças nos padrões de vento e na circulação atmosférica, favorecendo a formação de áreas de instabilidade'



Figura 18 – Publicação na mídia.

| Fonte: Correio. Publicado em 09/04/2024. Acesso em: 21/06/2024

| Link: - <https://exame.com/brasil/chuvas-causam-transtornos-na-bahia-e-salvador-ja-registra-mais-de-400-ocorrencias/>

4.16.3. Registros Fotográficos

Destacam-se registros feitos por colaboradores durante a tentativa de prestação de serviços no período.



Figura 19- Registro feito por colaborador.



Figura 20– Registro feito por colaborador.



Figura 21- Registro feito por colaborador.



Figura 22- Registro feito por colaborador.



Figura 23- Registro feito por colaborador.



Figura 24- Registro feito por colaborador.



Figura 25 – Registro feito por colaborador.



Figura 26 – Registro feito por colaborador.

Relação das ocorrências e fatos geradores que tiveram interrupções expurgadas:

Tabela 4 – Ocorrências e Causas

OCORRÊNCIA	CAUSA
2024_4_3262	INTERNO - NAO PROGRAMADA - MEIO AMBIENTE - ARVORE OU VEGETACAO
2024_4_11307	INTERNO - NAO PROGRAMADA - MEIO AMBIENTE - DESCARGA ATMOSFERICA
2024_4_15990	INTERNO - NAO PROGRAMADA - MEIO AMBIENTE - DESCARGA ATMOSFERICA
2024_4_19919	INTERNO - NAO PROGRAMADA - MEIO AMBIENTE - DESCARGA ATMOSFERICA
2024_4_7249	INTERNO - NAO PROGRAMADA - MEIO AMBIENTE - DESCARGA ATMOSFERICA
2024_4_9522	INTERNO - NAO PROGRAMADA - MEIO AMBIENTE - ARVORE OU VEGETACAO
2024_4_13950	INTERNO - NAO PROGRAMADA - MEIO AMBIENTE - DESCARGA ATMOSFERICA
2024_4_18558	INTERNO - NAO PROGRAMADA - MEIO AMBIENTE - ARVORE OU VEGETACAO
2024_4_18053	INTERNO - NAO PROGRAMADA - MEIO AMBIENTE - DESCARGA ATMOSFERICA
2024_4_7374	INTERNO - NAO PROGRAMADA - MEIO AMBIENTE - DESCARGA ATMOSFERICA
2024_4_10671	INTERNO - NAO PROGRAMADA - MEIO AMBIENTE - DESCARGA ATMOSFERICA
2024_4_18381	INTERNO - NAO PROGRAMADA - MEIO AMBIENTE - DESCARGA ATMOSFERICA
2024_4_3147	INTERNO - NAO PROGRAMADA - MEIO AMBIENTE - VENTO
2024_4_11451	INTERNO - NAO PROGRAMADA - MEIO AMBIENTE - VENTO
2024_4_16723	INTERNO - NAO PROGRAMADA - MEIO AMBIENTE - ARVORE OU VEGETACAO
2024_4_13931	INTERNO - NAO PROGRAMADA - MEIO AMBIENTE - DESCARGA ATMOSFERICA
2024_4_17704	INTERNO - NAO PROGRAMADA - MEIO AMBIENTE - DESCARGA ATMOSFERICA
2024_4_20071	INTERNO - NAO PROGRAMADA - MEIO AMBIENTE - VENTO
2024_4_20061	INTERNO - NAO PROGRAMADA - MEIO AMBIENTE - ARVORE OU VEGETACAO
2024_4_7502	INTERNO - NAO PROGRAMADA - MEIO AMBIENTE - DESCARGA ATMOSFERICA
2024_4_10170	INTERNO - NAO PROGRAMADA - MEIO AMBIENTE - DESCARGA ATMOSFERICA
2024_4_8133	INTERNO - NAO PROGRAMADA - MEIO AMBIENTE - ARVORE OU VEGETACAO
2024_4_2514	INTERNO - NAO PROGRAMADA - MEIO AMBIENTE - DESCARGA ATMOSFERICA
2024_4_8622	INTERNO - NAO PROGRAMADA - MEIO AMBIENTE - DESCARGA ATMOSFERICA
2024_4_16069	INTERNO - NAO PROGRAMADA - MEIO AMBIENTE - ARVORE OU VEGETACAO
2024_4_16176	INTERNO - NAO PROGRAMADA - MEIO AMBIENTE - DESCARGA ATMOSFERICA
2024_4_16301	INTERNO - NAO PROGRAMADA - MEIO AMBIENTE - VENTO
2024_4_23249	INTERNO - NAO PROGRAMADA - MEIO AMBIENTE - ARVORE OU VEGETACAO
2024_4_11475	INTERNO - NAO PROGRAMADA - MEIO AMBIENTE - DESCARGA ATMOSFERICA

OCORRÊNCIA	CAUSA
2024_4_16208	INTERNO - NAO PROGRAMADA - MEIO AMBIENTE - DESCARGA ATMOSFERICA
2024_4_16060	INTERNO - NAO PROGRAMADA - MEIO AMBIENTE - VENTO
2024_4_12328	INTERNO - NAO PROGRAMADA - MEIO AMBIENTE - DESCARGA ATMOSFERICA
2024_4_23526	INTERNO - NAO PROGRAMADA - MEIO AMBIENTE - VENTO
2024_4_11849	INTERNO - NAO PROGRAMADA - MEIO AMBIENTE - ARVORE OU VEGETACAO
2024_4_8572	INTERNO - NAO PROGRAMADA - MEIO AMBIENTE - DESCARGA ATMOSFERICA
2024_4_24353	INTERNO - NAO PROGRAMADA - MEIO AMBIENTE - DESCARGA ATMOSFERICA
2024_4_25689	INTERNO - NAO PROGRAMADA - MEIO AMBIENTE - ARVORE OU VEGETACAO
2024_4_16640	INTERNO - NAO PROGRAMADA - MEIO AMBIENTE - VENTO
2024_4_23066	INTERNO - NAO PROGRAMADA - MEIO AMBIENTE - DESCARGA ATMOSFERICA
2024_4_19749	INTERNO - NAO PROGRAMADA - MEIO AMBIENTE - DESCARGA ATMOSFERICA
2024_4_25568	INTERNO - NAO PROGRAMADA - MEIO AMBIENTE - ARVORE OU VEGETACAO
2024_4_11570	INTERNO - NAO PROGRAMADA - MEIO AMBIENTE - DESCARGA ATMOSFERICA
2024_4_10523	INTERNO - NAO PROGRAMADA - MEIO AMBIENTE - ARVORE OU VEGETACAO
2024_4_15803	INTERNO - NAO PROGRAMADA - MEIO AMBIENTE - DESCARGA ATMOSFERICA
2024_4_7045	INTERNO - NAO PROGRAMADA - MEIO AMBIENTE - VENTO
2024_4_12667	INTERNO - NAO PROGRAMADA - MEIO AMBIENTE - DESCARGA ATMOSFERICA
2024_4_22468	INTERNO - NAO PROGRAMADA - MEIO AMBIENTE - DESCARGA ATMOSFERICA
2024_4_16422	INTERNO - NAO PROGRAMADA - MEIO AMBIENTE - DESCARGA ATMOSFERICA
2024_4_9973	INTERNO - NAO PROGRAMADA - MEIO AMBIENTE - DESCARGA ATMOSFERICA
2024_4_26345	INTERNO - NAO PROGRAMADA - MEIO AMBIENTE - DESCARGA ATMOSFERICA
2024_4_20794	INTERNO - NAO PROGRAMADA - MEIO AMBIENTE - DESCARGA ATMOSFERICA
2024_4_23467	INTERNO - NAO PROGRAMADA - MEIO AMBIENTE - DESCARGA ATMOSFERICA
2024_4_3227	INTERNO - NAO PROGRAMADA - MEIO AMBIENTE - ARVORE OU VEGETACAO
2024_4_104	INTERNO - NAO PROGRAMADA - MEIO AMBIENTE - DESCARGA ATMOSFERICA
2024_4_85	INTERNO - NAO PROGRAMADA - MEIO AMBIENTE - DESCARGA ATMOSFERICA
2024_4_3414	INTERNO - NAO PROGRAMADA - MEIO AMBIENTE - VENTO
2024_4_10836	INTERNO - NAO PROGRAMADA - MEIO AMBIENTE - DESCARGA ATMOSFERICA
2024_4_18066	INTERNO - NAO PROGRAMADA - MEIO AMBIENTE - DESCARGA ATMOSFERICA
2024_4_14294	INTERNO - NAO PROGRAMADA - MEIO AMBIENTE - DESCARGA ATMOSFERICA
2024_4_17903	INTERNO - NAO PROGRAMADA - MEIO AMBIENTE - ARVORE OU VEGETACAO
2024_4_12616	INTERNO - NAO PROGRAMADA - MEIO AMBIENTE - VENTO
2024_4_11215	INTERNO - NAO PROGRAMADA - MEIO AMBIENTE - DESCARGA ATMOSFERICA
2024_4_23390	INTERNO - NAO PROGRAMADA - MEIO AMBIENTE - DESCARGA ATMOSFERICA

OCORRÊNCIA	CAUSA
2024_4_7663	INTERNO - NAO PROGRAMADA - MEIO AMBIENTE - ARVORE OU VEGETACAO
2024_4_21507	INTERNO - NAO PROGRAMADA - MEIO AMBIENTE - DESCARGA ATMOSFERICA
2024_4_21276	INTERNO - NAO PROGRAMADA - MEIO AMBIENTE - ARVORE OU VEGETACAO
2024_4_25873	INTERNO - NAO PROGRAMADA - MEIO AMBIENTE - ARVORE OU VEGETACAO
2024_4_12725	INTERNO - NAO PROGRAMADA - MEIO AMBIENTE - DESCARGA ATMOSFERICA
2024_4_4124	INTERNO - NAO PROGRAMADA - MEIO AMBIENTE - DESCARGA ATMOSFERICA
2024_4_4683	INTERNO - NAO PROGRAMADA - MEIO AMBIENTE - VENTO
2024_4_24792	INTERNO - NAO PROGRAMADA - MEIO AMBIENTE - DESCARGA ATMOSFERICA
2024_4_21591	INTERNO - NAO PROGRAMADA - MEIO AMBIENTE - DESCARGA ATMOSFERICA
2024_4_7980	INTERNO - NAO PROGRAMADA - MEIO AMBIENTE - DESCARGA ATMOSFERICA
2024_4_17842	INTERNO - NAO PROGRAMADA - MEIO AMBIENTE - ARVORE OU VEGETACAO
2024_4_24146	INTERNO - NAO PROGRAMADA - MEIO AMBIENTE - VENTO
2024_4_6348	INTERNO - NAO PROGRAMADA - MEIO AMBIENTE - DESCARGA ATMOSFERICA
2024_4_3480	INTERNO - NAO PROGRAMADA - MEIO AMBIENTE - DESCARGA ATMOSFERICA
2024_4_12635	INTERNO - NAO PROGRAMADA - MEIO AMBIENTE - VENTO
2024_4_8101	INTERNO - NAO PROGRAMADA - MEIO AMBIENTE - DESCARGA ATMOSFERICA
2024_4_14860	INTERNO - NAO PROGRAMADA - MEIO AMBIENTE - VENTO
2024_4_9705	INTERNO - NAO PROGRAMADA - MEIO AMBIENTE - ARVORE OU VEGETACAO
2024_4_26055	INTERNO - NAO PROGRAMADA - MEIO AMBIENTE - ARVORE OU VEGETACAO
2024_4_138	INTERNO - NAO PROGRAMADA - MEIO AMBIENTE - DESCARGA ATMOSFERICA
2024_4_6211	INTERNO - NAO PROGRAMADA - MEIO AMBIENTE - ARVORE OU VEGETACAO
2024_4_25446	INTERNO - NAO PROGRAMADA - MEIO AMBIENTE - ARVORE OU VEGETACAO
2024_4_6808	INTERNO - NAO PROGRAMADA - MEIO AMBIENTE - DESCARGA ATMOSFERICA
2024_4_11528	INTERNO - NAO PROGRAMADA - MEIO AMBIENTE - VENTO
2024_4_7008	INTERNO - NAO PROGRAMADA - MEIO AMBIENTE - DESCARGA ATMOSFERICA
2024_4_530	INTERNO - NAO PROGRAMADA - MEIO AMBIENTE - DESCARGA ATMOSFERICA
2024_4_12662	INTERNO - NAO PROGRAMADA - MEIO AMBIENTE - DESCARGA ATMOSFERICA
2024_4_15102	INTERNO - NAO PROGRAMADA - MEIO AMBIENTE - DESCARGA ATMOSFERICA
2024_4_21121	INTERNO - NAO PROGRAMADA - MEIO AMBIENTE - VENTO
2024_4_22542	INTERNO - NAO PROGRAMADA - MEIO AMBIENTE - ARVORE OU VEGETACAO
2024_4_19977	INTERNO - NAO PROGRAMADA - MEIO AMBIENTE - DESCARGA ATMOSFERICA
2024_4_3558	INTERNO - NAO PROGRAMADA - MEIO AMBIENTE - VENTO
2024_4_176	INTERNO - NAO PROGRAMADA - MEIO AMBIENTE - VENTO
2024_4_2227	INTERNO - NAO PROGRAMADA - MEIO AMBIENTE - VENTO

OCORRÊNCIA	CAUSA
2024_4_8533	INTERNO - NAO PROGRAMADA - MEIO AMBIENTE - VENTO
2024_4_12128	INTERNO - NAO PROGRAMADA - MEIO AMBIENTE - DESCARGA ATMOSFERICA
2024_4_8111	INTERNO - NAO PROGRAMADA - MEIO AMBIENTE - ARVORE OU VEGETACAO
2024_4_7542	INTERNO - NAO PROGRAMADA - MEIO AMBIENTE - DESCARGA ATMOSFERICA
2024_4_20035	INTERNO - NAO PROGRAMADA - MEIO AMBIENTE - DESCARGA ATMOSFERICA
2024_4_7276	INTERNO - NAO PROGRAMADA - MEIO AMBIENTE - VENTO
2024_4_24476	INTERNO - NAO PROGRAMADA - MEIO AMBIENTE - ARVORE OU VEGETACAO
2024_4_10295	INTERNO - NAO PROGRAMADA - MEIO AMBIENTE - DESCARGA ATMOSFERICA
2024_4_3685	INTERNO - NAO PROGRAMADA - MEIO AMBIENTE - DESCARGA ATMOSFERICA
2024_4_11589	INTERNO - NAO PROGRAMADA - MEIO AMBIENTE - DESCARGA ATMOSFERICA
2024_4_16048	INTERNO - NAO PROGRAMADA - MEIO AMBIENTE - ARVORE OU VEGETACAO
2024_4_11535	INTERNO - NAO PROGRAMADA - MEIO AMBIENTE - ARVORE OU VEGETACAO
2024_4_11738	INTERNO - NAO PROGRAMADA - MEIO AMBIENTE - DESCARGA ATMOSFERICA
2024_4_2460	INTERNO - NAO PROGRAMADA - MEIO AMBIENTE - DESCARGA ATMOSFERICA
2024_4_12770	INTERNO - NAO PROGRAMADA - MEIO AMBIENTE - DESCARGA ATMOSFERICA
2024_4_21704	INTERNO - NAO PROGRAMADA - MEIO AMBIENTE - ARVORE OU VEGETACAO
2024_4_7869	INTERNO - NAO PROGRAMADA - MEIO AMBIENTE - DESCARGA ATMOSFERICA
2024_4_21804	INTERNO - NAO PROGRAMADA - MEIO AMBIENTE - DESCARGA ATMOSFERICA
2024_4_18025	INTERNO - NAO PROGRAMADA - MEIO AMBIENTE - DESCARGA ATMOSFERICA
2024_4_18677	INTERNO - NAO PROGRAMADA - MEIO AMBIENTE - DESCARGA ATMOSFERICA
2024_4_14031	INTERNO - NAO PROGRAMADA - MEIO AMBIENTE - DESCARGA ATMOSFERICA
2024_4_10458	INTERNO - NAO PROGRAMADA - MEIO AMBIENTE - ARVORE OU VEGETACAO
2024_4_2462	INTERNO - NAO PROGRAMADA - MEIO AMBIENTE - ARVORE OU VEGETACAO
2024_4_4776	INTERNO - NAO PROGRAMADA - MEIO AMBIENTE - ARVORE OU VEGETACAO
2024_4_21881	INTERNO - NAO PROGRAMADA - MEIO AMBIENTE - DESCARGA ATMOSFERICA
2024_4_14591	INTERNO - NAO PROGRAMADA - MEIO AMBIENTE - VENTO
2024_4_2545	INTERNO - NAO PROGRAMADA - MEIO AMBIENTE - DESCARGA ATMOSFERICA
2024_4_7837	INTERNO - NAO PROGRAMADA - MEIO AMBIENTE - VENTO
2024_4_23036	INTERNO - NAO PROGRAMADA - MEIO AMBIENTE - ARVORE OU VEGETACAO
2024_4_15745	INTERNO - NAO PROGRAMADA - MEIO AMBIENTE - DESCARGA ATMOSFERICA
2024_4_14377	INTERNO - NAO PROGRAMADA - MEIO AMBIENTE - DESCARGA ATMOSFERICA
2024_4_23704	INTERNO - NAO PROGRAMADA - MEIO AMBIENTE - VENTO
2024_4_9141	INTERNO - NAO PROGRAMADA - MEIO AMBIENTE - VENTO
2024_4_23517	INTERNO - NAO PROGRAMADA - MEIO AMBIENTE - VENTO

OCORRÊNCIA	CAUSA
2024_4_16080	INTERNO - NAO PROGRAMADA - MEIO AMBIENTE - ARVORE OU VEGETACAO
2024_4_11615	INTERNO - NAO PROGRAMADA - MEIO AMBIENTE - VENTO
2024_4_22901	INTERNO - NAO PROGRAMADA - MEIO AMBIENTE - ARVORE OU VEGETACAO
2024_4_3003	INTERNO - NAO PROGRAMADA - MEIO AMBIENTE - DESCARGA ATMOSFERICA
2024_4_3595	INTERNO - NAO PROGRAMADA - MEIO AMBIENTE - VENTO
2024_4_26267	INTERNO - NAO PROGRAMADA - MEIO AMBIENTE - DESCARGA ATMOSFERICA
2024_4_11099	INTERNO - NAO PROGRAMADA - MEIO AMBIENTE - VENTO
2024_4_14436	INTERNO - NAO PROGRAMADA - MEIO AMBIENTE - DESCARGA ATMOSFERICA
2024_4_2159	INTERNO - NAO PROGRAMADA - MEIO AMBIENTE - ARVORE OU VEGETACAO
2024_4_19849	INTERNO - NAO PROGRAMADA - MEIO AMBIENTE - DESCARGA ATMOSFERICA
2024_4_23045	INTERNO - NAO PROGRAMADA - MEIO AMBIENTE - ARVORE OU VEGETACAO
2024_4_10273	INTERNO - NAO PROGRAMADA - MEIO AMBIENTE - DESCARGA ATMOSFERICA
2024_4_13069	INTERNO - NAO PROGRAMADA - MEIO AMBIENTE - ARVORE OU VEGETACAO
2024_4_4991	INTERNO - NAO PROGRAMADA - MEIO AMBIENTE - VENTO
2024_4_19190	INTERNO - NAO PROGRAMADA - MEIO AMBIENTE - DESCARGA ATMOSFERICA
2024_4_12832	INTERNO - NAO PROGRAMADA - MEIO AMBIENTE - DESCARGA ATMOSFERICA
2024_4_15504	INTERNO - NAO PROGRAMADA - MEIO AMBIENTE - VENTO
2024_4_22562	INTERNO - NAO PROGRAMADA - MEIO AMBIENTE - DESCARGA ATMOSFERICA
2024_4_19652	INTERNO - NAO PROGRAMADA - MEIO AMBIENTE - DESCARGA ATMOSFERICA
2024_4_11471	INTERNO - NAO PROGRAMADA - MEIO AMBIENTE - DESCARGA ATMOSFERICA
2024_4_8038	INTERNO - NAO PROGRAMADA - MEIO AMBIENTE - ARVORE OU VEGETACAO
2024_4_25208	INTERNO - NAO PROGRAMADA - MEIO AMBIENTE - INUNDACAO
2024_4_22318	INTERNO - NAO PROGRAMADA - MEIO AMBIENTE - DESCARGA ATMOSFERICA
2024_4_24850	INTERNO - NAO PROGRAMADA - MEIO AMBIENTE - ARVORE OU VEGETACAO
2024_4_22903	INTERNO - NAO PROGRAMADA - MEIO AMBIENTE - ARVORE OU VEGETACAO
2024_4_9690	INTERNO - NAO PROGRAMADA - MEIO AMBIENTE - ARVORE OU VEGETACAO
2024_4_11633	INTERNO - NAO PROGRAMADA - MEIO AMBIENTE - DESCARGA ATMOSFERICA
2024_4_13733	INTERNO - NAO PROGRAMADA - MEIO AMBIENTE - DESCARGA ATMOSFERICA
2024_4_9287	INTERNO - NAO PROGRAMADA - MEIO AMBIENTE - VENTO
2024_4_7534	INTERNO - NAO PROGRAMADA - MEIO AMBIENTE - DESCARGA ATMOSFERICA
2024_4_10343	INTERNO - NAO PROGRAMADA - MEIO AMBIENTE - DESCARGA ATMOSFERICA
2024_4_6345	INTERNO - NAO PROGRAMADA - MEIO AMBIENTE - DESCARGA ATMOSFERICA
2024_4_10810	INTERNO - NAO PROGRAMADA - MEIO AMBIENTE - DESCARGA ATMOSFERICA
2024_4_6897	INTERNO - NAO PROGRAMADA - MEIO AMBIENTE - DESCARGA ATMOSFERICA

OCORRÊNCIA	CAUSA
2024_4_17095	INTERNO - NAO PROGRAMADA - MEIO AMBIENTE - DESCARGA ATMOSFERICA
2024_4_13620	INTERNO - NAO PROGRAMADA - MEIO AMBIENTE - ARVORE OU VEGETACAO
2024_4_16642	INTERNO - NAO PROGRAMADA - MEIO AMBIENTE - DESCARGA ATMOSFERICA
2024_4_11511	INTERNO - NAO PROGRAMADA - MEIO AMBIENTE - DESCARGA ATMOSFERICA
2024_4_11198	INTERNO - NAO PROGRAMADA - MEIO AMBIENTE - DESCARGA ATMOSFERICA
2024_4_9190	INTERNO - NAO PROGRAMADA - MEIO AMBIENTE - DESCARGA ATMOSFERICA
2024_4_13138	INTERNO - NAO PROGRAMADA - MEIO AMBIENTE - ARVORE OU VEGETACAO
2024_4_26035	INTERNO - NAO PROGRAMADA - MEIO AMBIENTE - ARVORE OU VEGETACAO
2024_4_16302	INTERNO - NAO PROGRAMADA - MEIO AMBIENTE - VENTO
2024_4_19244	INTERNO - NAO PROGRAMADA - MEIO AMBIENTE - INUNDACAO
2024_4_7510	INTERNO - NAO PROGRAMADA - MEIO AMBIENTE - VENTO
2024_4_2520	INTERNO - NAO PROGRAMADA - MEIO AMBIENTE - VENTO
2024_4_3474	INTERNO - NAO PROGRAMADA - MEIO AMBIENTE - ARVORE OU VEGETACAO
2024_4_14870	INTERNO - NAO PROGRAMADA - MEIO AMBIENTE - DESCARGA ATMOSFERICA
2024_4_23753	INTERNO - NAO PROGRAMADA - MEIO AMBIENTE - ARVORE OU VEGETACAO
2024_4_23689	INTERNO - NAO PROGRAMADA - MEIO AMBIENTE - DESCARGA ATMOSFERICA
2024_4_8233	INTERNO - NAO PROGRAMADA - MEIO AMBIENTE - DESCARGA ATMOSFERICA
2024_4_12053	INTERNO - NAO PROGRAMADA - MEIO AMBIENTE - DESCARGA ATMOSFERICA
2024_4_13174	INTERNO - NAO PROGRAMADA - MEIO AMBIENTE - DESCARGA ATMOSFERICA
2024_4_3196	INTERNO - NAO PROGRAMADA - MEIO AMBIENTE - DESCARGA ATMOSFERICA
2024_4_24478	INTERNO - NAO PROGRAMADA - MEIO AMBIENTE - ARVORE OU VEGETACAO
2024_4_6877	INTERNO - NAO PROGRAMADA - MEIO AMBIENTE - VENTO
2024_4_11885	INTERNO - NAO PROGRAMADA - MEIO AMBIENTE - DESCARGA ATMOSFERICA
2024_4_2925	INTERNO - NAO PROGRAMADA - MEIO AMBIENTE - VENTO
2024_4_18964	INTERNO - NAO PROGRAMADA - MEIO AMBIENTE - DESCARGA ATMOSFERICA
2024_4_7715	INTERNO - NAO PROGRAMADA - MEIO AMBIENTE - DESCARGA ATMOSFERICA
2024_4_22972	INTERNO - NAO PROGRAMADA - MEIO AMBIENTE - DESCARGA ATMOSFERICA
2024_4_20671	INTERNO - NAO PROGRAMADA - MEIO AMBIENTE - ARVORE OU VEGETACAO
2024_4_20119	INTERNO - NAO PROGRAMADA - MEIO AMBIENTE - DESCARGA ATMOSFERICA
2024_4_5287	INTERNO - NAO PROGRAMADA - MEIO AMBIENTE - ARVORE OU VEGETACAO
2024_4_25641	INTERNO - NAO PROGRAMADA - MEIO AMBIENTE - DESCARGA ATMOSFERICA
2024_4_13707	INTERNO - NAO PROGRAMADA - MEIO AMBIENTE - VENTO
2024_4_3338	INTERNO - NAO PROGRAMADA - MEIO AMBIENTE - VENTO
2024_4_3287	INTERNO - NAO PROGRAMADA - MEIO AMBIENTE - ARVORE OU VEGETACAO

OCORRÊNCIA	CAUSA
2024_4_20370	INTERNO - NAO PROGRAMADA - MEIO AMBIENTE - DESCARGA ATMOSFERICA
2024_4_22845	INTERNO - NAO PROGRAMADA - MEIO AMBIENTE - VENTO
2024_4_11998	INTERNO - NAO PROGRAMADA - MEIO AMBIENTE - ARVORE OU VEGETACAO
2024_4_22250	INTERNO - NAO PROGRAMADA - MEIO AMBIENTE - DESCARGA ATMOSFERICA
2024_4_16096	INTERNO - NAO PROGRAMADA - MEIO AMBIENTE - DESCARGA ATMOSFERICA
2024_4_14877	INTERNO - NAO PROGRAMADA - MEIO AMBIENTE - VENTO
2024_4_8703	INTERNO - NAO PROGRAMADA - MEIO AMBIENTE - DESCARGA ATMOSFERICA
2024_4_2708	INTERNO - NAO PROGRAMADA - MEIO AMBIENTE - DESCARGA ATMOSFERICA
2024_4_7256	INTERNO - NAO PROGRAMADA - MEIO AMBIENTE - VENTO
2024_4_16907	INTERNO - NAO PROGRAMADA - MEIO AMBIENTE - DESCARGA ATMOSFERICA
2024_4_1941	INTERNO - NAO PROGRAMADA - MEIO AMBIENTE - DESCARGA ATMOSFERICA
2024_4_14975	INTERNO - NAO PROGRAMADA - MEIO AMBIENTE - DESCARGA ATMOSFERICA
2024_4_2444	INTERNO - NAO PROGRAMADA - MEIO AMBIENTE - DESCARGA ATMOSFERICA
2024_4_16967	INTERNO - NAO PROGRAMADA - MEIO AMBIENTE - ARVORE OU VEGETACAO
2024_4_14994	INTERNO - NAO PROGRAMADA - MEIO AMBIENTE - VENTO
2024_4_5554	INTERNO - NAO PROGRAMADA - MEIO AMBIENTE - DESCARGA ATMOSFERICA
2024_4_9324	INTERNO - NAO PROGRAMADA - MEIO AMBIENTE - VENTO
2024_4_15999	INTERNO - NAO PROGRAMADA - MEIO AMBIENTE - DESCARGA ATMOSFERICA
2024_4_20438	INTERNO - NAO PROGRAMADA - MEIO AMBIENTE - VENTO
2024_4_17890	INTERNO - NAO PROGRAMADA - MEIO AMBIENTE - DESCARGA ATMOSFERICA
2024_4_14763	INTERNO - NAO PROGRAMADA - MEIO AMBIENTE - VENTO
2024_4_10949	INTERNO - NAO PROGRAMADA - MEIO AMBIENTE - VENTO
2024_4_7669	INTERNO - NAO PROGRAMADA - MEIO AMBIENTE - VENTO
2024_4_5531	INTERNO - NAO PROGRAMADA - MEIO AMBIENTE - VENTO
2024_4_5235	INTERNO - NAO PROGRAMADA - MEIO AMBIENTE - ARVORE OU VEGETACAO
2024_4_17908	INTERNO - NAO PROGRAMADA - MEIO AMBIENTE - ARVORE OU VEGETACAO
2024_4_24733	INTERNO - NAO PROGRAMADA - MEIO AMBIENTE - VENTO
2024_4_15835	INTERNO - NAO PROGRAMADA - MEIO AMBIENTE - VENTO
2024_4_16896	INTERNO - NAO PROGRAMADA - MEIO AMBIENTE - DESCARGA ATMOSFERICA
2024_4_25310	INTERNO - NAO PROGRAMADA - MEIO AMBIENTE - DESCARGA ATMOSFERICA
2024_4_20956	INTERNO - NAO PROGRAMADA - MEIO AMBIENTE - ARVORE OU VEGETACAO
2024_4_11776	INTERNO - NAO PROGRAMADA - MEIO AMBIENTE - ARVORE OU VEGETACAO
2024_4_24014	INTERNO - NAO PROGRAMADA - MEIO AMBIENTE - DESCARGA ATMOSFERICA
2024_4_7320	INTERNO - NAO PROGRAMADA - MEIO AMBIENTE - DESCARGA ATMOSFERICA

OCORRÊNCIA	CAUSA
2024_4_24133	INTERNO - NAO PROGRAMADA - MEIO AMBIENTE - ARVORE OU VEGETACAO
2024_4_11001	INTERNO - NAO PROGRAMADA - MEIO AMBIENTE - DESCARGA ATMOSFERICA
2024_4_19301	INTERNO - NAO PROGRAMADA - MEIO AMBIENTE - ARVORE OU VEGETACAO
2024_4_22054	INTERNO - NAO PROGRAMADA - MEIO AMBIENTE - VENTO
2024_4_10581	INTERNO - NAO PROGRAMADA - MEIO AMBIENTE - DESCARGA ATMOSFERICA
2024_4_22073	INTERNO - NAO PROGRAMADA - MEIO AMBIENTE - DESCARGA ATMOSFERICA
2024_4_13399	INTERNO - NAO PROGRAMADA - MEIO AMBIENTE - DESCARGA ATMOSFERICA
2024_4_14652	INTERNO - NAO PROGRAMADA - MEIO AMBIENTE - DESCARGA ATMOSFERICA
2024_4_2103	INTERNO - NAO PROGRAMADA - MEIO AMBIENTE - VENTO
2024_4_10227	INTERNO - NAO PROGRAMADA - MEIO AMBIENTE - DESCARGA ATMOSFERICA
2024_4_5055	INTERNO - NAO PROGRAMADA - MEIO AMBIENTE - VENTO
2024_4_15772	INTERNO - NAO PROGRAMADA - MEIO AMBIENTE - DESCARGA ATMOSFERICA
2024_4_17098	INTERNO - NAO PROGRAMADA - MEIO AMBIENTE - ARVORE OU VEGETACAO
2024_4_17230	INTERNO - NAO PROGRAMADA - MEIO AMBIENTE - VENTO
2024_4_10660	INTERNO - NAO PROGRAMADA - MEIO AMBIENTE - DESCARGA ATMOSFERICA
2024_4_13435	INTERNO - NAO PROGRAMADA - MEIO AMBIENTE - DESCARGA ATMOSFERICA
2024_4_25006	INTERNO - NAO PROGRAMADA - MEIO AMBIENTE - DESCARGA ATMOSFERICA
2024_4_2453	INTERNO - NAO PROGRAMADA - MEIO AMBIENTE - DESCARGA ATMOSFERICA
2024_4_8207	INTERNO - NAO PROGRAMADA - MEIO AMBIENTE - DESCARGA ATMOSFERICA
2024_4_12883	INTERNO - NAO PROGRAMADA - MEIO AMBIENTE - DESCARGA ATMOSFERICA
2024_4_10404	INTERNO - NAO PROGRAMADA - MEIO AMBIENTE - VENTO
2024_4_13535	INTERNO - NAO PROGRAMADA - MEIO AMBIENTE - VENTO
2024_4_19122	INTERNO - NAO PROGRAMADA - MEIO AMBIENTE - VENTO
2024_4_7926	INTERNO - NAO PROGRAMADA - MEIO AMBIENTE - DESCARGA ATMOSFERICA
2024_4_19614	INTERNO - NAO PROGRAMADA - MEIO AMBIENTE - VENTO
2024_4_16586	INTERNO - NAO PROGRAMADA - MEIO AMBIENTE - DESCARGA ATMOSFERICA
2024_4_9024	INTERNO - NAO PROGRAMADA - MEIO AMBIENTE - VENTO
2024_4_11925	INTERNO - NAO PROGRAMADA - MEIO AMBIENTE - DESCARGA ATMOSFERICA
2024_4_25440	INTERNO - NAO PROGRAMADA - MEIO AMBIENTE - VENTO
2024_4_1812	INTERNO - NAO PROGRAMADA - MEIO AMBIENTE - ARVORE OU VEGETACAO
2024_4_12241	INTERNO - NAO PROGRAMADA - MEIO AMBIENTE - DESCARGA ATMOSFERICA
2024_4_15135	INTERNO - NAO PROGRAMADA - MEIO AMBIENTE - DESCARGA ATMOSFERICA
2024_4_7816	INTERNO - NAO PROGRAMADA - MEIO AMBIENTE - VENTO
2024_4_4655	INTERNO - NAO PROGRAMADA - MEIO AMBIENTE - DESCARGA ATMOSFERICA

OCORRÊNCIA	CAUSA
2024_4_12334	INTERNO - NAO PROGRAMADA - MEIO AMBIENTE - DESCARGA ATMOSFERICA
2024_4_12478	INTERNO - NAO PROGRAMADA - MEIO AMBIENTE - DESCARGA ATMOSFERICA
2024_4_5451	INTERNO - NAO PROGRAMADA - MEIO AMBIENTE - DESCARGA ATMOSFERICA
2024_4_5475	INTERNO - NAO PROGRAMADA - MEIO AMBIENTE - DESCARGA ATMOSFERICA
2024_4_14139	INTERNO - NAO PROGRAMADA - MEIO AMBIENTE - DESCARGA ATMOSFERICA
2024_4_15207	INTERNO - NAO PROGRAMADA - MEIO AMBIENTE - DESCARGA ATMOSFERICA
2024_4_25496	INTERNO - NAO PROGRAMADA - MEIO AMBIENTE - ARVORE OU VEGETACAO
2024_4_21458	INTERNO - NAO PROGRAMADA - MEIO AMBIENTE - ARVORE OU VEGETACAO
2024_4_17706	INTERNO - NAO PROGRAMADA - MEIO AMBIENTE - VENTO
2024_4_6811	INTERNO - NAO PROGRAMADA - MEIO AMBIENTE - DESCARGA ATMOSFERICA
2024_4_5217	INTERNO - NAO PROGRAMADA - MEIO AMBIENTE - VENTO
2024_4_5958	INTERNO - NAO PROGRAMADA - MEIO AMBIENTE - DESCARGA ATMOSFERICA
2024_4_4806	INTERNO - NAO PROGRAMADA - MEIO AMBIENTE - VENTO
2024_4_11049	INTERNO - NAO PROGRAMADA - MEIO AMBIENTE - DESCARGA ATMOSFERICA
2024_4_15612	INTERNO - NAO PROGRAMADA - MEIO AMBIENTE - VENTO
2024_4_15328	INTERNO - NAO PROGRAMADA - MEIO AMBIENTE - DESCARGA ATMOSFERICA
2024_4_24931	INTERNO - NAO PROGRAMADA - MEIO AMBIENTE - ARVORE OU VEGETACAO
2024_4_7190	INTERNO - NAO PROGRAMADA - MEIO AMBIENTE - VENTO
2024_4_9594	INTERNO - NAO PROGRAMADA - MEIO AMBIENTE - DESCARGA ATMOSFERICA
2024_4_24561	INTERNO - NAO PROGRAMADA - MEIO AMBIENTE - DESCARGA ATMOSFERICA
2024_4_23205	INTERNO - NAO PROGRAMADA - MEIO AMBIENTE - DESCARGA ATMOSFERICA
2024_4_24791	INTERNO - NAO PROGRAMADA - MEIO AMBIENTE - DESCARGA ATMOSFERICA
2024_4_15264	INTERNO - NAO PROGRAMADA - MEIO AMBIENTE - ARVORE OU VEGETACAO
2024_4_13149	INTERNO - NAO PROGRAMADA - MEIO AMBIENTE - DESCARGA ATMOSFERICA
2024_4_10313	INTERNO - NAO PROGRAMADA - MEIO AMBIENTE - ARVORE OU VEGETACAO
2024_4_12014	INTERNO - NAO PROGRAMADA - MEIO AMBIENTE - DESCARGA ATMOSFERICA
2024_4_12113	INTERNO - NAO PROGRAMADA - MEIO AMBIENTE - DESCARGA ATMOSFERICA
2024_4_15121	INTERNO - NAO PROGRAMADA - MEIO AMBIENTE - VENTO
2024_4_3291	INTERNO - NAO PROGRAMADA - MEIO AMBIENTE - DESCARGA ATMOSFERICA
2024_4_16209	INTERNO - NAO PROGRAMADA - MEIO AMBIENTE - DESCARGA ATMOSFERICA
2024_4_15444	INTERNO - NAO PROGRAMADA - MEIO AMBIENTE - DESCARGA ATMOSFERICA
2024_4_22620	INTERNO - NAO PROGRAMADA - MEIO AMBIENTE - DESCARGA ATMOSFERICA
2024_4_5629	INTERNO - NAO PROGRAMADA - MEIO AMBIENTE - VENTO
2024_4_23734	INTERNO - NAO PROGRAMADA - MEIO AMBIENTE - ARVORE OU VEGETACAO

OCORRÊNCIA	CAUSA
2024_4_14199	INTERNO - NAO PROGRAMADA - MEIO AMBIENTE - DESCARGA ATMOSFERICA
2024_4_24262	INTERNO - NAO PROGRAMADA - MEIO AMBIENTE - DESCARGA ATMOSFERICA
2024_4_20126	INTERNO - NAO PROGRAMADA - MEIO AMBIENTE - DESCARGA ATMOSFERICA
2024_4_15230	INTERNO - NAO PROGRAMADA - MEIO AMBIENTE - VENTO
2024_4_21142	INTERNO - NAO PROGRAMADA - MEIO AMBIENTE - DESCARGA ATMOSFERICA
2024_4_24658	INTERNO - NAO PROGRAMADA - MEIO AMBIENTE - ARVORE OU VEGETACAO
2024_4_11607	INTERNO - NAO PROGRAMADA - MEIO AMBIENTE - VENTO
2024_4_23515	INTERNO - NAO PROGRAMADA - MEIO AMBIENTE - ARVORE OU VEGETACAO
2024_4_14757	INTERNO - NAO PROGRAMADA - MEIO AMBIENTE - DESCARGA ATMOSFERICA
2024_4_108	INTERNO - NAO PROGRAMADA - MEIO AMBIENTE - DESCARGA ATMOSFERICA
2024_4_18091	INTERNO - NAO PROGRAMADA - MEIO AMBIENTE - ARVORE OU VEGETACAO
2024_4_7612	INTERNO - NAO PROGRAMADA - MEIO AMBIENTE - VENTO
2024_4_15699	INTERNO - NAO PROGRAMADA - MEIO AMBIENTE - VENTO
2024_4_12708	INTERNO - NAO PROGRAMADA - MEIO AMBIENTE - DESCARGA ATMOSFERICA
2024_4_18326	INTERNO - NAO PROGRAMADA - MEIO AMBIENTE - VENTO
2024_4_14804	INTERNO - NAO PROGRAMADA - MEIO AMBIENTE - VENTO
2024_4_12745	INTERNO - NAO PROGRAMADA - MEIO AMBIENTE - DESCARGA ATMOSFERICA
2024_4_4072	INTERNO - NAO PROGRAMADA - MEIO AMBIENTE - DESCARGA ATMOSFERICA
2024_4_11593	INTERNO - NAO PROGRAMADA - MEIO AMBIENTE - DESCARGA ATMOSFERICA
2024_4_21749	INTERNO - NAO PROGRAMADA - MEIO AMBIENTE - ARVORE OU VEGETACAO
2024_4_11288	INTERNO - NAO PROGRAMADA - MEIO AMBIENTE - DESCARGA ATMOSFERICA
2024_4_25136	INTERNO - NAO PROGRAMADA - MEIO AMBIENTE - ARVORE OU VEGETACAO
2024_4_7804	INTERNO - NAO PROGRAMADA - MEIO AMBIENTE - VENTO
2024_4_11704	INTERNO - NAO PROGRAMADA - MEIO AMBIENTE - VENTO
2024_4_4086	INTERNO - NAO PROGRAMADA - MEIO AMBIENTE - DESCARGA ATMOSFERICA
2024_4_17561	INTERNO - NAO PROGRAMADA - MEIO AMBIENTE - VENTO
2024_4_19254	INTERNO - NAO PROGRAMADA - MEIO AMBIENTE - DESCARGA ATMOSFERICA
2024_4_3152	INTERNO - NAO PROGRAMADA - MEIO AMBIENTE - DESCARGA ATMOSFERICA
2024_4_21181	INTERNO - NAO PROGRAMADA - MEIO AMBIENTE - ARVORE OU VEGETACAO
2024_4_7407	INTERNO - NAO PROGRAMADA - MEIO AMBIENTE - DESCARGA ATMOSFERICA
2024_4_13802	INTERNO - NAO PROGRAMADA - MEIO AMBIENTE - DESCARGA ATMOSFERICA
2024_4_17510	INTERNO - NAO PROGRAMADA - MEIO AMBIENTE - DESCARGA ATMOSFERICA
2024_4_3314	INTERNO - NAO PROGRAMADA - MEIO AMBIENTE - ARVORE OU VEGETACAO
2024_4_23397	INTERNO - NAO PROGRAMADA - MEIO AMBIENTE - ARVORE OU VEGETACAO

OCORRÊNCIA	CAUSA
2024_4_25427	INTERNO - NAO PROGRAMADA - MEIO AMBIENTE - DESCARGA ATMOSFERICA
2024_4_16539	INTERNO - NAO PROGRAMADA - MEIO AMBIENTE - VENTO
2024_4_22958	INTERNO - NAO PROGRAMADA - MEIO AMBIENTE - DESCARGA ATMOSFERICA
2024_4_7335	INTERNO - NAO PROGRAMADA - MEIO AMBIENTE - DESCARGA ATMOSFERICA
2024_4_19857	INTERNO - NAO PROGRAMADA - MEIO AMBIENTE - VENTO
2024_4_3873	INTERNO - NAO PROGRAMADA - MEIO AMBIENTE - DESCARGA ATMOSFERICA
2024_4_4677	INTERNO - NAO PROGRAMADA - MEIO AMBIENTE - DESCARGA ATMOSFERICA
2024_4_11785	INTERNO - NAO PROGRAMADA - MEIO AMBIENTE - DESCARGA ATMOSFERICA
2024_4_25220	INTERNO - NAO PROGRAMADA - MEIO AMBIENTE - VENTO
2024_4_3523	INTERNO - NAO PROGRAMADA - MEIO AMBIENTE - DESCARGA ATMOSFERICA
2024_4_15537	INTERNO - NAO PROGRAMADA - MEIO AMBIENTE - ARVORE OU VEGETACAO
2024_4_18540	INTERNO - NAO PROGRAMADA - MEIO AMBIENTE - DESCARGA ATMOSFERICA
2024_4_11663	INTERNO - NAO PROGRAMADA - MEIO AMBIENTE - DESCARGA ATMOSFERICA
2024_4_7706	INTERNO - NAO PROGRAMADA - MEIO AMBIENTE - DESCARGA ATMOSFERICA
2024_4_18813	INTERNO - NAO PROGRAMADA - MEIO AMBIENTE - VENTO
2024_4_22252	INTERNO - NAO PROGRAMADA - MEIO AMBIENTE - VENTO
2024_4_7731	INTERNO - NAO PROGRAMADA - MEIO AMBIENTE - ARVORE OU VEGETACAO
2024_4_24041	INTERNO - NAO PROGRAMADA - MEIO AMBIENTE - ARVORE OU VEGETACAO
2024_4_24547	INTERNO - NAO PROGRAMADA - MEIO AMBIENTE - ARVORE OU VEGETACAO
2024_4_14620	INTERNO - NAO PROGRAMADA - MEIO AMBIENTE - DESCARGA ATMOSFERICA
2024_4_7208	INTERNO - NAO PROGRAMADA - MEIO AMBIENTE - VENTO
2024_4_20490	INTERNO - NAO PROGRAMADA - MEIO AMBIENTE - DESCARGA ATMOSFERICA
2024_4_24975	INTERNO - NAO PROGRAMADA - MEIO AMBIENTE - VENTO
2024_4_16266	INTERNO - NAO PROGRAMADA - MEIO AMBIENTE - VENTO
2024_4_15018	INTERNO - NAO PROGRAMADA - MEIO AMBIENTE - DESCARGA ATMOSFERICA
2024_4_25601	INTERNO - NAO PROGRAMADA - MEIO AMBIENTE - DESCARGA ATMOSFERICA
2024_4_18278	INTERNO - NAO PROGRAMADA - MEIO AMBIENTE - DESCARGA ATMOSFERICA
2024_4_6694	INTERNO - NAO PROGRAMADA - MEIO AMBIENTE - VENTO
2024_4_20247	INTERNO - NAO PROGRAMADA - MEIO AMBIENTE - DESCARGA ATMOSFERICA
2024_4_21102	INTERNO - NAO PROGRAMADA - MEIO AMBIENTE - DESCARGA ATMOSFERICA
2024_4_25307	INTERNO - NAO PROGRAMADA - MEIO AMBIENTE - ARVORE OU VEGETACAO
2024_4_3348	INTERNO - NAO PROGRAMADA - MEIO AMBIENTE - VENTO
2024_4_24072	INTERNO - NAO PROGRAMADA - MEIO AMBIENTE - DESCARGA ATMOSFERICA
2024_4_11845	INTERNO - NAO PROGRAMADA - MEIO AMBIENTE - VENTO

OCORRÊNCIA	CAUSA
2024_4_2970	INTERNO - NAO PROGRAMADA - MEIO AMBIENTE - ARVORE OU VEGETACAO
2024_4_22521	INTERNO - NAO PROGRAMADA - MEIO AMBIENTE - VENTO
2024_4_14927	INTERNO - NAO PROGRAMADA - MEIO AMBIENTE - DESCARGA ATMOSFERICA
2024_4_2369	INTERNO - NAO PROGRAMADA - MEIO AMBIENTE - ARVORE OU VEGETACAO
2024_4_10057	INTERNO - NAO PROGRAMADA - MEIO AMBIENTE - DESCARGA ATMOSFERICA
2024_4_14127	INTERNO - NAO PROGRAMADA - MEIO AMBIENTE - DESCARGA ATMOSFERICA
2024_4_16462	INTERNO - NAO PROGRAMADA - MEIO AMBIENTE - ARVORE OU VEGETACAO
2024_4_20103	INTERNO - NAO PROGRAMADA - MEIO AMBIENTE - VENTO
2024_4_26271	INTERNO - NAO PROGRAMADA - MEIO AMBIENTE - ARVORE OU VEGETACAO
2024_4_10337	INTERNO - NAO PROGRAMADA - MEIO AMBIENTE - ARVORE OU VEGETACAO
2024_4_6554	INTERNO - NAO PROGRAMADA - MEIO AMBIENTE - ARVORE OU VEGETACAO
2024_4_22721	INTERNO - NAO PROGRAMADA - MEIO AMBIENTE - ARVORE OU VEGETACAO
2024_4_13071	INTERNO - NAO PROGRAMADA - MEIO AMBIENTE - DESCARGA ATMOSFERICA
2024_4_21500	INTERNO - NAO PROGRAMADA - MEIO AMBIENTE - VENTO
2024_4_18585	INTERNO - NAO PROGRAMADA - MEIO AMBIENTE - VENTO
2024_4_3192	INTERNO - NAO PROGRAMADA - MEIO AMBIENTE - ARVORE OU VEGETACAO
2024_4_26357	INTERNO - NAO PROGRAMADA - MEIO AMBIENTE - VENTO
2024_4_6891	INTERNO - NAO PROGRAMADA - MEIO AMBIENTE - VENTO
2024_4_22742	INTERNO - NAO PROGRAMADA - MEIO AMBIENTE - VENTO
2024_4_11705	INTERNO - NAO PROGRAMADA - MEIO AMBIENTE - ARVORE OU VEGETACAO
2024_4_11920	INTERNO - NAO PROGRAMADA - MEIO AMBIENTE - VENTO
2024_4_24025	INTERNO - NAO PROGRAMADA - MEIO AMBIENTE - ARVORE OU VEGETACAO
2024_4_16784	INTERNO - NAO PROGRAMADA - MEIO AMBIENTE - VENTO
2024_4_13184	INTERNO - NAO PROGRAMADA - MEIO AMBIENTE - DESCARGA ATMOSFERICA
2024_4_9270	INTERNO - NAO PROGRAMADA - MEIO AMBIENTE - DESCARGA ATMOSFERICA
2024_4_12084	INTERNO - NAO PROGRAMADA - MEIO AMBIENTE - DESCARGA ATMOSFERICA
2024_4_22735	INTERNO - NAO PROGRAMADA - MEIO AMBIENTE - VENTO
2024_4_21015	INTERNO - NAO PROGRAMADA - MEIO AMBIENTE - VENTO
2024_4_24455	INTERNO - NAO PROGRAMADA - MEIO AMBIENTE - VENTO
2024_4_19544	INTERNO - NAO PROGRAMADA - MEIO AMBIENTE - VENTO
2024_4_11137	INTERNO - NAO PROGRAMADA - MEIO AMBIENTE - DESCARGA ATMOSFERICA
2024_4_2605	INTERNO - NAO PROGRAMADA - MEIO AMBIENTE - DESCARGA ATMOSFERICA
2024_4_6438	INTERNO - NAO PROGRAMADA - MEIO AMBIENTE - DESCARGA ATMOSFERICA
2024_4_25792	INTERNO - NAO PROGRAMADA - MEIO AMBIENTE - ARVORE OU VEGETACAO

OCORRÊNCIA	CAUSA
2024_4_8023	INTERNO - NAO PROGRAMADA - MEIO AMBIENTE - VENTO
2024_4_13176	INTERNO - NAO PROGRAMADA - MEIO AMBIENTE - DESCARGA ATMOSFERICA
2024_4_9521	INTERNO - NAO PROGRAMADA - MEIO AMBIENTE - DESCARGA ATMOSFERICA
2024_4_8968	INTERNO - NAO PROGRAMADA - MEIO AMBIENTE - DESCARGA ATMOSFERICA
2024_4_9420	INTERNO - NAO PROGRAMADA - MEIO AMBIENTE - DESCARGA ATMOSFERICA
2024_4_1436	INTERNO - NAO PROGRAMADA - MEIO AMBIENTE - DESCARGA ATMOSFERICA
2024_4_22165	INTERNO - NAO PROGRAMADA - MEIO AMBIENTE - DESCARGA ATMOSFERICA
2024_4_2121	INTERNO - NAO PROGRAMADA - MEIO AMBIENTE - DESCARGA ATMOSFERICA
2024_4_21690	INTERNO - NAO PROGRAMADA - MEIO AMBIENTE - ARVORE OU VEGETACAO
2024_4_16807	INTERNO - NAO PROGRAMADA - MEIO AMBIENTE - VENTO
2024_4_19182	INTERNO - NAO PROGRAMADA - MEIO AMBIENTE - DESCARGA ATMOSFERICA
2024_4_11829	INTERNO - NAO PROGRAMADA - MEIO AMBIENTE - INUNDACAO
2024_4_17285	INTERNO - NAO PROGRAMADA - MEIO AMBIENTE - DESCARGA ATMOSFERICA
2024_4_14076	INTERNO - NAO PROGRAMADA - MEIO AMBIENTE - DESCARGA ATMOSFERICA
2024_4_24537	INTERNO - NAO PROGRAMADA - MEIO AMBIENTE - ARVORE OU VEGETACAO
2024_4_15909	INTERNO - NAO PROGRAMADA - MEIO AMBIENTE - VENTO
2024_4_3541	INTERNO - NAO PROGRAMADA - MEIO AMBIENTE - DESCARGA ATMOSFERICA
2024_4_16307	INTERNO - NAO PROGRAMADA - MEIO AMBIENTE - DESCARGA ATMOSFERICA
2024_4_19336	INTERNO - NAO PROGRAMADA - MEIO AMBIENTE - VENTO
2024_4_12753	INTERNO - NAO PROGRAMADA - MEIO AMBIENTE - DESCARGA ATMOSFERICA
2024_4_11482	INTERNO - NAO PROGRAMADA - MEIO AMBIENTE - ARVORE OU VEGETACAO
2024_4_11917	INTERNO - NAO PROGRAMADA - MEIO AMBIENTE - DESCARGA ATMOSFERICA
2024_4_22729	INTERNO - NAO PROGRAMADA - MEIO AMBIENTE - ARVORE OU VEGETACAO
2024_4_2972	INTERNO - NAO PROGRAMADA - MEIO AMBIENTE - ARVORE OU VEGETACAO
2024_4_23879	INTERNO - NAO PROGRAMADA - MEIO AMBIENTE - DESCARGA ATMOSFERICA
2024_4_23519	INTERNO - NAO PROGRAMADA - MEIO AMBIENTE - ARVORE OU VEGETACAO
2024_4_21091	INTERNO - NAO PROGRAMADA - MEIO AMBIENTE - VENTO
2024_4_15845	INTERNO - NAO PROGRAMADA - MEIO AMBIENTE - INUNDACAO
2024_4_14747	INTERNO - NAO PROGRAMADA - MEIO AMBIENTE - DESCARGA ATMOSFERICA
2024_4_4250	INTERNO - NAO PROGRAMADA - MEIO AMBIENTE - DESCARGA ATMOSFERICA
2024_4_24202	INTERNO - NAO PROGRAMADA - MEIO AMBIENTE - DESCARGA ATMOSFERICA
2024_4_12404	INTERNO - NAO PROGRAMADA - MEIO AMBIENTE - ARVORE OU VEGETACAO
2024_4_7927	INTERNO - NAO PROGRAMADA - MEIO AMBIENTE - VENTO
2024_4_3777	INTERNO - NAO PROGRAMADA - MEIO AMBIENTE - DESCARGA ATMOSFERICA

OCORRÊNCIA	CAUSA
2024_4_6952	INTERNO - NAO PROGRAMADA - MEIO AMBIENTE - DESCARGA ATMOSFERICA
2024_4_7043	INTERNO - NAO PROGRAMADA - MEIO AMBIENTE - DESCARGA ATMOSFERICA
2024_3_56186	INTERNO - NAO PROGRAMADA - MEIO AMBIENTE - ARVORE OU VEGETACAO
2024_4_14359	INTERNO - NAO PROGRAMADA - MEIO AMBIENTE - DESCARGA ATMOSFERICA
2024_4_14323	INTERNO - NAO PROGRAMADA - MEIO AMBIENTE - DESCARGA ATMOSFERICA
2024_4_6733	INTERNO - NAO PROGRAMADA - MEIO AMBIENTE - DESCARGA ATMOSFERICA
2024_4_24491	INTERNO - NAO PROGRAMADA - MEIO AMBIENTE - ARVORE OU VEGETACAO
2024_4_20018	INTERNO - NAO PROGRAMADA - MEIO AMBIENTE - ARVORE OU VEGETACAO
2024_4_9839	INTERNO - NAO PROGRAMADA - MEIO AMBIENTE - DESCARGA ATMOSFERICA
2024_4_11721	INTERNO - NAO PROGRAMADA - MEIO AMBIENTE - DESCARGA ATMOSFERICA
2024_4_4797	INTERNO - NAO PROGRAMADA - MEIO AMBIENTE - VENTO
2024_4_711	INTERNO - NAO PROGRAMADA - MEIO AMBIENTE - VENTO
2024_4_18131	INTERNO - NAO PROGRAMADA - MEIO AMBIENTE - VENTO
2024_4_19039	INTERNO - NAO PROGRAMADA - MEIO AMBIENTE - ARVORE OU VEGETACAO
2024_4_16400	INTERNO - NAO PROGRAMADA - MEIO AMBIENTE - VENTO
2024_4_12111	INTERNO - NAO PROGRAMADA - MEIO AMBIENTE - DESCARGA ATMOSFERICA
2024_4_2409	INTERNO - NAO PROGRAMADA - MEIO AMBIENTE - DESCARGA ATMOSFERICA
2024_4_22183	INTERNO - NAO PROGRAMADA - MEIO AMBIENTE - ARVORE OU VEGETACAO
2024_4_8075	INTERNO - NAO PROGRAMADA - MEIO AMBIENTE - DESCARGA ATMOSFERICA
2024_4_10627	INTERNO - NAO PROGRAMADA - MEIO AMBIENTE - DESCARGA ATMOSFERICA
2024_4_11583	INTERNO - NAO PROGRAMADA - MEIO AMBIENTE - ARVORE OU VEGETACAO
2024_4_3722	INTERNO - NAO PROGRAMADA - MEIO AMBIENTE - VENTO
2024_4_18167	INTERNO - NAO PROGRAMADA - MEIO AMBIENTE - DESCARGA ATMOSFERICA
2024_4_16121	INTERNO - NAO PROGRAMADA - MEIO AMBIENTE - DESCARGA ATMOSFERICA
2024_4_11076	INTERNO - NAO PROGRAMADA - MEIO AMBIENTE - DESCARGA ATMOSFERICA
2024_4_21923	INTERNO - NAO PROGRAMADA - MEIO AMBIENTE - DESCARGA ATMOSFERICA
2024_4_24013	INTERNO - NAO PROGRAMADA - MEIO AMBIENTE - ARVORE OU VEGETACAO
2024_4_5467	INTERNO - NAO PROGRAMADA - MEIO AMBIENTE - DESCARGA ATMOSFERICA
2024_4_23313	INTERNO - NAO PROGRAMADA - MEIO AMBIENTE - ARVORE OU VEGETACAO
2024_4_16225	INTERNO - NAO PROGRAMADA - MEIO AMBIENTE - DESCARGA ATMOSFERICA
2024_4_15905	INTERNO - NAO PROGRAMADA - MEIO AMBIENTE - DESCARGA ATMOSFERICA
2024_4_14749	INTERNO - NAO PROGRAMADA - MEIO AMBIENTE - ARVORE OU VEGETACAO
2024_4_14817	INTERNO - NAO PROGRAMADA - MEIO AMBIENTE - DESCARGA ATMOSFERICA
2024_4_11586	INTERNO - NAO PROGRAMADA - MEIO AMBIENTE - DESCARGA ATMOSFERICA

OCORRÊNCIA	CAUSA
2024_4_21636	INTERNO - NAO PROGRAMADA - MEIO AMBIENTE - DESCARGA ATMOSFERICA
2024_4_17332	INTERNO - NAO PROGRAMADA - MEIO AMBIENTE - VENTO
2024_4_7248	INTERNO - NAO PROGRAMADA - MEIO AMBIENTE - DESCARGA ATMOSFERICA
2024_4_20606	INTERNO - NAO PROGRAMADA - MEIO AMBIENTE - ARVORE OU VEGETACAO
2024_4_5154	INTERNO - NAO PROGRAMADA - MEIO AMBIENTE - DESCARGA ATMOSFERICA
2024_4_864	INTERNO - NAO PROGRAMADA - MEIO AMBIENTE - ARVORE OU VEGETACAO
2024_4_2997	INTERNO - NAO PROGRAMADA - MEIO AMBIENTE - DESCARGA ATMOSFERICA
2024_4_2458	INTERNO - NAO PROGRAMADA - MEIO AMBIENTE - ARVORE OU VEGETACAO
2024_4_20237	INTERNO - NAO PROGRAMADA - MEIO AMBIENTE - ARVORE OU VEGETACAO
2024_4_6285	INTERNO - NAO PROGRAMADA - MEIO AMBIENTE - DESCARGA ATMOSFERICA
2024_4_20992	INTERNO - NAO PROGRAMADA - MEIO AMBIENTE - DESCARGA ATMOSFERICA
2024_4_16184	INTERNO - NAO PROGRAMADA - MEIO AMBIENTE - ARVORE OU VEGETACAO
2024_4_3740	INTERNO - NAO PROGRAMADA - MEIO AMBIENTE - DESCARGA ATMOSFERICA
2024_4_4754	INTERNO - NAO PROGRAMADA - MEIO AMBIENTE - DESCARGA ATMOSFERICA
2024_4_3261	INTERNO - NAO PROGRAMADA - MEIO AMBIENTE - DESCARGA ATMOSFERICA
2024_4_14619	INTERNO - NAO PROGRAMADA - MEIO AMBIENTE - DESCARGA ATMOSFERICA
2024_4_20859	INTERNO - NAO PROGRAMADA - MEIO AMBIENTE - DESCARGA ATMOSFERICA
2024_4_5863	INTERNO - NAO PROGRAMADA - MEIO AMBIENTE - VENTO
2024_4_7658	INTERNO - NAO PROGRAMADA - MEIO AMBIENTE - ARVORE OU VEGETACAO
2024_4_9388	INTERNO - NAO PROGRAMADA - MEIO AMBIENTE - DESCARGA ATMOSFERICA
2024_4_16296	INTERNO - NAO PROGRAMADA - MEIO AMBIENTE - VENTO
2024_4_19199	INTERNO - NAO PROGRAMADA - MEIO AMBIENTE - VENTO
2024_4_21104	INTERNO - NAO PROGRAMADA - MEIO AMBIENTE - VENTO
2024_4_8040	INTERNO - NAO PROGRAMADA - MEIO AMBIENTE - DESCARGA ATMOSFERICA
2024_4_20403	INTERNO - NAO PROGRAMADA - MEIO AMBIENTE - VENTO
2024_4_6382	INTERNO - NAO PROGRAMADA - MEIO AMBIENTE - VENTO
2024_4_4081	INTERNO - NAO PROGRAMADA - MEIO AMBIENTE - DESCARGA ATMOSFERICA
2024_4_17738	INTERNO - NAO PROGRAMADA - MEIO AMBIENTE - VENTO
2024_4_21750	INTERNO - NAO PROGRAMADA - MEIO AMBIENTE - ARVORE OU VEGETACAO
2024_4_11121	INTERNO - NAO PROGRAMADA - MEIO AMBIENTE - ARVORE OU VEGETACAO
2024_4_4827	INTERNO - NAO PROGRAMADA - MEIO AMBIENTE - DESCARGA ATMOSFERICA
2024_4_23564	INTERNO - NAO PROGRAMADA - MEIO AMBIENTE - DESCARGA ATMOSFERICA
2024_4_7787	INTERNO - NAO PROGRAMADA - MEIO AMBIENTE - DESCARGA ATMOSFERICA
2024_4_11897	INTERNO - NAO PROGRAMADA - MEIO AMBIENTE - DESCARGA ATMOSFERICA

OCORRÊNCIA	CAUSA
2024_4_21862	INTERNO - NAO PROGRAMADA - MEIO AMBIENTE - DESCARGA ATMOSFERICA
2024_4_11039	INTERNO - NAO PROGRAMADA - MEIO AMBIENTE - VENTO
2024_4_13536	INTERNO - NAO PROGRAMADA - MEIO AMBIENTE - DESCARGA ATMOSFERICA
2024_4_7260	INTERNO - NAO PROGRAMADA - MEIO AMBIENTE - DESCARGA ATMOSFERICA
2024_4_11418	INTERNO - NAO PROGRAMADA - MEIO AMBIENTE - VENTO
2024_4_7429	INTERNO - NAO PROGRAMADA - MEIO AMBIENTE - DESCARGA ATMOSFERICA
2024_4_7467	INTERNO - NAO PROGRAMADA - MEIO AMBIENTE - DESCARGA ATMOSFERICA
2024_4_18887	INTERNO - NAO PROGRAMADA - MEIO AMBIENTE - DESCARGA ATMOSFERICA
2024_4_22314	INTERNO - NAO PROGRAMADA - MEIO AMBIENTE - VENTO
2024_4_9751	INTERNO - NAO PROGRAMADA - MEIO AMBIENTE - ARVORE OU VEGETACAO
2024_4_3935	INTERNO - NAO PROGRAMADA - MEIO AMBIENTE - DESCARGA ATMOSFERICA
2024_4_16795	INTERNO - NAO PROGRAMADA - MEIO AMBIENTE - VENTO
2024_4_19120	INTERNO - NAO PROGRAMADA - MEIO AMBIENTE - DESCARGA ATMOSFERICA
2024_4_23574	INTERNO - NAO PROGRAMADA - MEIO AMBIENTE - ARVORE OU VEGETACAO
2024_4_15748	INTERNO - NAO PROGRAMADA - MEIO AMBIENTE - DESCARGA ATMOSFERICA
2024_4_20013	INTERNO - NAO PROGRAMADA - MEIO AMBIENTE - ARVORE OU VEGETACAO
2024_4_6842	INTERNO - NAO PROGRAMADA - MEIO AMBIENTE - DESCARGA ATMOSFERICA
2024_4_16245	INTERNO - NAO PROGRAMADA - MEIO AMBIENTE - DESCARGA ATMOSFERICA
2024_4_7949	INTERNO - NAO PROGRAMADA - MEIO AMBIENTE - DESCARGA ATMOSFERICA
2024_4_4044	INTERNO - NAO PROGRAMADA - MEIO AMBIENTE - ARVORE OU VEGETACAO
2024_4_17649	INTERNO - NAO PROGRAMADA - MEIO AMBIENTE - DESCARGA ATMOSFERICA
2024_4_14020	INTERNO - NAO PROGRAMADA - MEIO AMBIENTE - DESCARGA ATMOSFERICA
2024_4_19765	INTERNO - NAO PROGRAMADA - MEIO AMBIENTE - DESCARGA ATMOSFERICA
2024_4_6589	INTERNO - NAO PROGRAMADA - MEIO AMBIENTE - ARVORE OU VEGETACAO
2024_4_20957	INTERNO - NAO PROGRAMADA - MEIO AMBIENTE - DESCARGA ATMOSFERICA
2024_4_15824	INTERNO - NAO PROGRAMADA - MEIO AMBIENTE - DESCARGA ATMOSFERICA
2024_4_20442	INTERNO - NAO PROGRAMADA - MEIO AMBIENTE - DESCARGA ATMOSFERICA
2024_4_12224	INTERNO - NAO PROGRAMADA - MEIO AMBIENTE - DESCARGA ATMOSFERICA
2024_4_9268	INTERNO - NAO PROGRAMADA - MEIO AMBIENTE - DESCARGA ATMOSFERICA
2024_4_17918	INTERNO - NAO PROGRAMADA - MEIO AMBIENTE - DESCARGA ATMOSFERICA
2024_4_14430	INTERNO - NAO PROGRAMADA - MEIO AMBIENTE - VENTO
2024_4_10115	INTERNO - NAO PROGRAMADA - MEIO AMBIENTE - ARVORE OU VEGETACAO
2024_4_17381	INTERNO - NAO PROGRAMADA - MEIO AMBIENTE - VENTO
2024_4_23328	INTERNO - NAO PROGRAMADA - MEIO AMBIENTE - DESCARGA ATMOSFERICA

OCORRÊNCIA	CAUSA
2024_4_641	INTERNO - NAO PROGRAMADA - MEIO AMBIENTE - DESCARGA ATMOSFERICA
2024_4_16346	INTERNO - NAO PROGRAMADA - MEIO AMBIENTE - ARVORE OU VEGETACAO
2024_4_9316	INTERNO - NAO PROGRAMADA - MEIO AMBIENTE - ARVORE OU VEGETACAO
2024_4_7841	INTERNO - NAO PROGRAMADA - MEIO AMBIENTE - DESCARGA ATMOSFERICA
2024_4_13407	INTERNO - NAO PROGRAMADA - MEIO AMBIENTE - DESCARGA ATMOSFERICA
2024_4_5526	INTERNO - NAO PROGRAMADA - MEIO AMBIENTE - ARVORE OU VEGETACAO
2024_4_12550	INTERNO - NAO PROGRAMADA - MEIO AMBIENTE - DESCARGA ATMOSFERICA
2024_4_87	INTERNO - NAO PROGRAMADA - MEIO AMBIENTE - ARVORE OU VEGETACAO
2024_4_12914	INTERNO - NAO PROGRAMADA - MEIO AMBIENTE - DESCARGA ATMOSFERICA
2024_4_21756	INTERNO - NAO PROGRAMADA - MEIO AMBIENTE - DESCARGA ATMOSFERICA
2024_4_475	INTERNO - NAO PROGRAMADA - MEIO AMBIENTE - DESCARGA ATMOSFERICA
2024_4_4748	INTERNO - NAO PROGRAMADA - MEIO AMBIENTE - ARVORE OU VEGETACAO
2024_4_13389	INTERNO - NAO PROGRAMADA - MEIO AMBIENTE - DESCARGA ATMOSFERICA
2024_4_7073	INTERNO - NAO PROGRAMADA - MEIO AMBIENTE - VENTO
2024_4_25235	INTERNO - NAO PROGRAMADA - MEIO AMBIENTE - VENTO
2024_4_18952	INTERNO - NAO PROGRAMADA - MEIO AMBIENTE - VENTO
2024_4_11655	INTERNO - NAO PROGRAMADA - MEIO AMBIENTE - ARVORE OU VEGETACAO
2024_4_8541	INTERNO - NAO PROGRAMADA - MEIO AMBIENTE - VENTO
2024_4_7920	INTERNO - NAO PROGRAMADA - MEIO AMBIENTE - VENTO
2024_4_13298	INTERNO - NAO PROGRAMADA - MEIO AMBIENTE - VENTO
2024_4_11806	INTERNO - NAO PROGRAMADA - MEIO AMBIENTE - DESCARGA ATMOSFERICA
2024_4_6916	INTERNO - NAO PROGRAMADA - MEIO AMBIENTE - DESCARGA ATMOSFERICA
2024_4_18234	INTERNO - NAO PROGRAMADA - MEIO AMBIENTE - DESCARGA ATMOSFERICA
2024_4_3959	INTERNO - NAO PROGRAMADA - MEIO AMBIENTE - DESCARGA ATMOSFERICA
2024_4_16563	INTERNO - NAO PROGRAMADA - MEIO AMBIENTE - ARVORE OU VEGETACAO
2024_4_14429	INTERNO - NAO PROGRAMADA - MEIO AMBIENTE - VENTO
2024_4_25236	INTERNO - NAO PROGRAMADA - MEIO AMBIENTE - DESCARGA ATMOSFERICA
2024_4_3300	INTERNO - NAO PROGRAMADA - MEIO AMBIENTE - ARVORE OU VEGETACAO
2024_4_2661	INTERNO - NAO PROGRAMADA - MEIO AMBIENTE - DESCARGA ATMOSFERICA
2024_4_2560	INTERNO - NAO PROGRAMADA - MEIO AMBIENTE - DESCARGA ATMOSFERICA
2024_4_20882	INTERNO - NAO PROGRAMADA - MEIO AMBIENTE - ARVORE OU VEGETACAO
2024_4_5383	INTERNO - NAO PROGRAMADA - MEIO AMBIENTE - DESCARGA ATMOSFERICA
2024_4_21165	INTERNO - NAO PROGRAMADA - MEIO AMBIENTE - ARVORE OU VEGETACAO
2024_4_26238	INTERNO - NAO PROGRAMADA - MEIO AMBIENTE - VENTO

OCORRÊNCIA	CAUSA
2024_4_7594	INTERNO - NAO PROGRAMADA - MEIO AMBIENTE - DESCARGA ATMOSFERICA
2024_4_21415	INTERNO - NAO PROGRAMADA - MEIO AMBIENTE - DESCARGA ATMOSFERICA
2024_4_8461	INTERNO - NAO PROGRAMADA - MEIO AMBIENTE - DESCARGA ATMOSFERICA
2024_4_7270	INTERNO - NAO PROGRAMADA - MEIO AMBIENTE - DESCARGA ATMOSFERICA
2024_4_6869	INTERNO - NAO PROGRAMADA - MEIO AMBIENTE - ARVORE OU VEGETACAO
2024_4_12140	INTERNO - NAO PROGRAMADA - MEIO AMBIENTE - DESCARGA ATMOSFERICA
2024_4_24600	INTERNO - NAO PROGRAMADA - MEIO AMBIENTE - DESCARGA ATMOSFERICA
2024_4_16414	INTERNO - NAO PROGRAMADA - MEIO AMBIENTE - DESCARGA ATMOSFERICA
2024_4_2457	INTERNO - NAO PROGRAMADA - MEIO AMBIENTE - DESCARGA ATMOSFERICA
2024_4_24272	INTERNO - NAO PROGRAMADA - MEIO AMBIENTE - ARVORE OU VEGETACAO
2024_4_8550	INTERNO - NAO PROGRAMADA - MEIO AMBIENTE - VENTO
2024_4_6406	INTERNO - NAO PROGRAMADA - MEIO AMBIENTE - VENTO
2024_4_15654	INTERNO - NAO PROGRAMADA - MEIO AMBIENTE - VENTO
2024_4_25922	INTERNO - NAO PROGRAMADA - MEIO AMBIENTE - VENTO
2024_4_20173	INTERNO - NAO PROGRAMADA - MEIO AMBIENTE - ARVORE OU VEGETACAO
2024_4_10072	INTERNO - NAO PROGRAMADA - MEIO AMBIENTE - VENTO
2024_4_20165	INTERNO - NAO PROGRAMADA - MEIO AMBIENTE - DESCARGA ATMOSFERICA
2024_4_22638	INTERNO - NAO PROGRAMADA - MEIO AMBIENTE - VENTO
2024_4_18090	INTERNO - NAO PROGRAMADA - MEIO AMBIENTE - DESCARGA ATMOSFERICA
2024_4_20309	INTERNO - NAO PROGRAMADA - MEIO AMBIENTE - VENTO
2024_4_3368	INTERNO - NAO PROGRAMADA - MEIO AMBIENTE - ARVORE OU VEGETACAO
2024_4_22906	INTERNO - NAO PROGRAMADA - MEIO AMBIENTE - DESCARGA ATMOSFERICA
2024_4_23642	INTERNO - NAO PROGRAMADA - MEIO AMBIENTE - ARVORE OU VEGETACAO
2024_4_22596	INTERNO - NAO PROGRAMADA - MEIO AMBIENTE - ARVORE OU VEGETACAO
2024_4_23350	INTERNO - NAO PROGRAMADA - MEIO AMBIENTE - ARVORE OU VEGETACAO
2024_4_9025	INTERNO - NAO PROGRAMADA - MEIO AMBIENTE - VENTO
2024_4_12143	INTERNO - NAO PROGRAMADA - MEIO AMBIENTE - DESCARGA ATMOSFERICA
2024_4_21912	INTERNO - NAO PROGRAMADA - MEIO AMBIENTE - ARVORE OU VEGETACAO
2024_4_19800	INTERNO - NAO PROGRAMADA - MEIO AMBIENTE - DESCARGA ATMOSFERICA
2024_4_9720	INTERNO - NAO PROGRAMADA - MEIO AMBIENTE - DESCARGA ATMOSFERICA
2024_4_23593	INTERNO - NAO PROGRAMADA - MEIO AMBIENTE - VENTO
2024_4_3308	INTERNO - NAO PROGRAMADA - MEIO AMBIENTE - DESCARGA ATMOSFERICA
2024_4_15045	INTERNO - NAO PROGRAMADA - MEIO AMBIENTE - ARVORE OU VEGETACAO
2024_4_22174	INTERNO - NAO PROGRAMADA - MEIO AMBIENTE - DESCARGA ATMOSFERICA

OCORRÊNCIA	CAUSA
2024_4_7498	INTERNO - NAO PROGRAMADA - MEIO AMBIENTE - DESCARGA ATMOSFERICA
2024_4_16409	INTERNO - NAO PROGRAMADA - MEIO AMBIENTE - VENTO
2024_4_9417	INTERNO - NAO PROGRAMADA - MEIO AMBIENTE - DESCARGA ATMOSFERICA
2024_4_7772	INTERNO - NAO PROGRAMADA - MEIO AMBIENTE - VENTO
2024_4_17132	INTERNO - NAO PROGRAMADA - MEIO AMBIENTE - DESCARGA ATMOSFERICA
2024_4_19098	INTERNO - NAO PROGRAMADA - MEIO AMBIENTE - VENTO
2024_4_1085	INTERNO - NAO PROGRAMADA - MEIO AMBIENTE - DESCARGA ATMOSFERICA
2024_4_24067	INTERNO - NAO PROGRAMADA - MEIO AMBIENTE - DESCARGA ATMOSFERICA
2024_4_19401	INTERNO - NAO PROGRAMADA - MEIO AMBIENTE - VENTO
2024_4_18050	INTERNO - NAO PROGRAMADA - MEIO AMBIENTE - DESCARGA ATMOSFERICA
2024_4_2038	INTERNO - NAO PROGRAMADA - MEIO AMBIENTE - DESCARGA ATMOSFERICA
2024_4_6118	INTERNO - NAO PROGRAMADA - MEIO AMBIENTE - DESCARGA ATMOSFERICA
2024_4_877	INTERNO - NAO PROGRAMADA - MEIO AMBIENTE - ARVORE OU VEGETACAO
2024_4_24177	INTERNO - NAO PROGRAMADA - MEIO AMBIENTE - ARVORE OU VEGETACAO
2024_4_17382	INTERNO - NAO PROGRAMADA - MEIO AMBIENTE - VENTO
2024_4_16123	INTERNO - NAO PROGRAMADA - MEIO AMBIENTE - ARVORE OU VEGETACAO
2024_4_22105	INTERNO - NAO PROGRAMADA - MEIO AMBIENTE - DESCARGA ATMOSFERICA
2024_4_20467	INTERNO - NAO PROGRAMADA - MEIO AMBIENTE - DESCARGA ATMOSFERICA
2024_4_17944	INTERNO - NAO PROGRAMADA - MEIO AMBIENTE - DESCARGA ATMOSFERICA
2024_4_11706	INTERNO - NAO PROGRAMADA - MEIO AMBIENTE - DESCARGA ATMOSFERICA
2024_4_20706	INTERNO - NAO PROGRAMADA - MEIO AMBIENTE - DESCARGA ATMOSFERICA
2024_4_23617	INTERNO - NAO PROGRAMADA - MEIO AMBIENTE - ARVORE OU VEGETACAO
2024_4_7358	INTERNO - NAO PROGRAMADA - MEIO AMBIENTE - VENTO
2024_4_6951	INTERNO - NAO PROGRAMADA - MEIO AMBIENTE - DESCARGA ATMOSFERICA
2024_4_20223	INTERNO - NAO PROGRAMADA - MEIO AMBIENTE - DESCARGA ATMOSFERICA
2024_4_5887	INTERNO - NAO PROGRAMADA - MEIO AMBIENTE - VENTO
2024_4_18359	INTERNO - NAO PROGRAMADA - MEIO AMBIENTE - ARVORE OU VEGETACAO
2024_4_12857	INTERNO - NAO PROGRAMADA - MEIO AMBIENTE - VENTO
2024_4_5395	INTERNO - NAO PROGRAMADA - MEIO AMBIENTE - VENTO
2024_4_5889	INTERNO - NAO PROGRAMADA - MEIO AMBIENTE - VENTO
2024_4_25554	INTERNO - NAO PROGRAMADA - MEIO AMBIENTE - ARVORE OU VEGETACAO
2024_4_21732	INTERNO - NAO PROGRAMADA - MEIO AMBIENTE - ARVORE OU VEGETACAO
2024_4_4651	INTERNO - NAO PROGRAMADA - MEIO AMBIENTE - DESCARGA ATMOSFERICA
2024_4_25378	INTERNO - NAO PROGRAMADA - MEIO AMBIENTE - ARVORE OU VEGETACAO

OCORRÊNCIA	CAUSA
2024_4_21600	INTERNO - NAO PROGRAMADA - MEIO AMBIENTE - ARVORE OU VEGETACAO
2024_4_2182	INTERNO - NAO PROGRAMADA - MEIO AMBIENTE - VENTO
2024_4_17375	INTERNO - NAO PROGRAMADA - MEIO AMBIENTE - DESCARGA ATMOSFERICA
2024_4_5861	INTERNO - NAO PROGRAMADA - MEIO AMBIENTE - DESCARGA ATMOSFERICA
2024_4_14005	INTERNO - NAO PROGRAMADA - MEIO AMBIENTE - ARVORE OU VEGETACAO
2024_4_4182	INTERNO - NAO PROGRAMADA - MEIO AMBIENTE - VENTO
2024_4_15455	INTERNO - NAO PROGRAMADA - MEIO AMBIENTE - ARVORE OU VEGETACAO
2024_4_20638	INTERNO - NAO PROGRAMADA - MEIO AMBIENTE - VENTO
2024_4_6778	INTERNO - NAO PROGRAMADA - MEIO AMBIENTE - VENTO
2024_4_12074	INTERNO - NAO PROGRAMADA - MEIO AMBIENTE - DESCARGA ATMOSFERICA
2024_4_8307	INTERNO - NAO PROGRAMADA - MEIO AMBIENTE - DESCARGA ATMOSFERICA
2024_4_8634	INTERNO - NAO PROGRAMADA - MEIO AMBIENTE - DESCARGA ATMOSFERICA
2024_4_23343	INTERNO - NAO PROGRAMADA - MEIO AMBIENTE - VENTO
2024_4_4461	INTERNO - NAO PROGRAMADA - MEIO AMBIENTE - ARVORE OU VEGETACAO
2024_4_5754	INTERNO - NAO PROGRAMADA - MEIO AMBIENTE - VENTO
2024_4_5549	INTERNO - NAO PROGRAMADA - MEIO AMBIENTE - DESCARGA ATMOSFERICA
2024_4_24070	INTERNO - NAO PROGRAMADA - MEIO AMBIENTE - ARVORE OU VEGETACAO
2024_4_19068	INTERNO - NAO PROGRAMADA - MEIO AMBIENTE - DESCARGA ATMOSFERICA
2024_4_16133	INTERNO - NAO PROGRAMADA - MEIO AMBIENTE - VENTO
2024_4_541	INTERNO - NAO PROGRAMADA - MEIO AMBIENTE - VENTO
2024_4_8965	INTERNO - NAO PROGRAMADA - MEIO AMBIENTE - VENTO
2024_4_24974	INTERNO - NAO PROGRAMADA - MEIO AMBIENTE - ARVORE OU VEGETACAO
2024_4_2535	INTERNO - NAO PROGRAMADA - MEIO AMBIENTE - DESCARGA ATMOSFERICA
2024_4_24117	INTERNO - NAO PROGRAMADA - MEIO AMBIENTE - DESCARGA ATMOSFERICA
2024_4_5471	INTERNO - NAO PROGRAMADA - MEIO AMBIENTE - ARVORE OU VEGETACAO
2024_4_23228	INTERNO - NAO PROGRAMADA - MEIO AMBIENTE - ARVORE OU VEGETACAO
2024_4_23021	INTERNO - NAO PROGRAMADA - MEIO AMBIENTE - DESCARGA ATMOSFERICA
2024_4_11739	INTERNO - NAO PROGRAMADA - MEIO AMBIENTE - DESCARGA ATMOSFERICA
2024_4_3518	INTERNO - NAO PROGRAMADA - MEIO AMBIENTE - VENTO
2024_4_8618	INTERNO - NAO PROGRAMADA - MEIO AMBIENTE - DESCARGA ATMOSFERICA
2024_4_11642	INTERNO - NAO PROGRAMADA - MEIO AMBIENTE - ARVORE OU VEGETACAO
2024_4_6505	INTERNO - NAO PROGRAMADA - MEIO AMBIENTE - ARVORE OU VEGETACAO
2024_4_24951	INTERNO - NAO PROGRAMADA - MEIO AMBIENTE - ARVORE OU VEGETACAO
2024_4_15978	INTERNO - NAO PROGRAMADA - MEIO AMBIENTE - VENTO

OCORRÊNCIA	CAUSA
2024_4_7518	INTERNO - NAO PROGRAMADA - MEIO AMBIENTE - VENTO
2024_4_21861	INTERNO - NAO PROGRAMADA - MEIO AMBIENTE - DESCARGA ATMOSFERICA
2024_4_4471	INTERNO - NAO PROGRAMADA - MEIO AMBIENTE - VENTO
2024_4_10534	INTERNO - NAO PROGRAMADA - MEIO AMBIENTE - ARVORE OU VEGETACAO
2024_4_16782	INTERNO - NAO PROGRAMADA - MEIO AMBIENTE - DESCARGA ATMOSFERICA
2024_4_1594	INTERNO - NAO PROGRAMADA - MEIO AMBIENTE - ARVORE OU VEGETACAO
2024_4_15301	INTERNO - NAO PROGRAMADA - MEIO AMBIENTE - VENTO
2024_4_22749	INTERNO - NAO PROGRAMADA - MEIO AMBIENTE - ARVORE OU VEGETACAO
2024_4_10393	INTERNO - NAO PROGRAMADA - MEIO AMBIENTE - VENTO
2024_4_7551	INTERNO - NAO PROGRAMADA - MEIO AMBIENTE - DESCARGA ATMOSFERICA
2024_4_16418	INTERNO - NAO PROGRAMADA - MEIO AMBIENTE - VENTO
2024_4_16399	INTERNO - NAO PROGRAMADA - MEIO AMBIENTE - ARVORE OU VEGETACAO
2024_4_12816	INTERNO - NAO PROGRAMADA - MEIO AMBIENTE - VENTO
2024_4_11503	INTERNO - NAO PROGRAMADA - MEIO AMBIENTE - VENTO
2024_4_3604	INTERNO - NAO PROGRAMADA - MEIO AMBIENTE - ARVORE OU VEGETACAO
2024_4_6736	INTERNO - NAO PROGRAMADA - MEIO AMBIENTE - DESCARGA ATMOSFERICA
2024_4_5090	INTERNO - NAO PROGRAMADA - MEIO AMBIENTE - VENTO
2024_4_21849	INTERNO - NAO PROGRAMADA - MEIO AMBIENTE - DESCARGA ATMOSFERICA
2024_4_3123	INTERNO - NAO PROGRAMADA - MEIO AMBIENTE - DESCARGA ATMOSFERICA
2024_4_5810	INTERNO - NAO PROGRAMADA - MEIO AMBIENTE - DESCARGA ATMOSFERICA
2024_4_7720	INTERNO - NAO PROGRAMADA - MEIO AMBIENTE - DESCARGA ATMOSFERICA
2024_4_18169	INTERNO - NAO PROGRAMADA - MEIO AMBIENTE - DESCARGA ATMOSFERICA
2024_4_21371	INTERNO - NAO PROGRAMADA - MEIO AMBIENTE - VENTO
2024_4_7855	INTERNO - NAO PROGRAMADA - MEIO AMBIENTE - DESCARGA ATMOSFERICA
2024_4_22757	INTERNO - NAO PROGRAMADA - MEIO AMBIENTE - DESCARGA ATMOSFERICA
2024_4_8299	INTERNO - NAO PROGRAMADA - MEIO AMBIENTE - DESCARGA ATMOSFERICA
2024_4_16358	INTERNO - NAO PROGRAMADA - MEIO AMBIENTE - DESCARGA ATMOSFERICA
2024_4_20577	INTERNO - NAO PROGRAMADA - MEIO AMBIENTE - VENTO
2024_4_24629	INTERNO - NAO PROGRAMADA - MEIO AMBIENTE - VENTO
2024_4_5962	INTERNO - NAO PROGRAMADA - MEIO AMBIENTE - DESCARGA ATMOSFERICA
2024_4_22896	INTERNO - NAO PROGRAMADA - MEIO AMBIENTE - VENTO
2024_4_258	INTERNO - NAO PROGRAMADA - MEIO AMBIENTE - ARVORE OU VEGETACAO
2024_4_24776	INTERNO - NAO PROGRAMADA - MEIO AMBIENTE - VENTO
2024_4_11802	INTERNO - NAO PROGRAMADA - MEIO AMBIENTE - DESCARGA ATMOSFERICA

OCORRÊNCIA	CAUSA
2024_4_15190	INTERNO - NAO PROGRAMADA - MEIO AMBIENTE - DESCARGA ATMOSFERICA
2024_4_11996	INTERNO - NAO PROGRAMADA - MEIO AMBIENTE - DESCARGA ATMOSFERICA
2024_4_2885	INTERNO - NAO PROGRAMADA - MEIO AMBIENTE - DESCARGA ATMOSFERICA
2024_4_11104	INTERNO - NAO PROGRAMADA - MEIO AMBIENTE - INUNDACAO
2024_4_23183	INTERNO - NAO PROGRAMADA - MEIO AMBIENTE - DESCARGA ATMOSFERICA
2024_4_16529	INTERNO - NAO PROGRAMADA - MEIO AMBIENTE - DESCARGA ATMOSFERICA
2024_4_7771	INTERNO - NAO PROGRAMADA - MEIO AMBIENTE - DESCARGA ATMOSFERICA
2024_4_19280	INTERNO - NAO PROGRAMADA - MEIO AMBIENTE - ARVORE OU VEGETACAO
2024_4_9019	INTERNO - NAO PROGRAMADA - MEIO AMBIENTE - DESCARGA ATMOSFERICA
2024_4_22808	INTERNO - NAO PROGRAMADA - MEIO AMBIENTE - VENTO
2024_4_187	INTERNO - NAO PROGRAMADA - MEIO AMBIENTE - ARVORE OU VEGETACAO
2024_4_10153	INTERNO - NAO PROGRAMADA - MEIO AMBIENTE - DESCARGA ATMOSFERICA
2024_4_13714	INTERNO - NAO PROGRAMADA - MEIO AMBIENTE - DESCARGA ATMOSFERICA
2024_4_9164	INTERNO - NAO PROGRAMADA - MEIO AMBIENTE - DESCARGA ATMOSFERICA
2024_4_1137	INTERNO - NAO PROGRAMADA - MEIO AMBIENTE - ARVORE OU VEGETACAO
2024_4_23219	INTERNO - NAO PROGRAMADA - MEIO AMBIENTE - ARVORE OU VEGETACAO
2024_4_24576	INTERNO - NAO PROGRAMADA - MEIO AMBIENTE - DESCARGA ATMOSFERICA
2024_4_3866	INTERNO - NAO PROGRAMADA - MEIO AMBIENTE - VENTO
2024_4_19824	INTERNO - NAO PROGRAMADA - MEIO AMBIENTE - VENTO
2024_4_5205	INTERNO - NAO PROGRAMADA - MEIO AMBIENTE - VENTO
2024_4_17731	INTERNO - NAO PROGRAMADA - MEIO AMBIENTE - VENTO
2024_4_15118	INTERNO - NAO PROGRAMADA - MEIO AMBIENTE - VENTO
2024_4_10789	INTERNO - NAO PROGRAMADA - MEIO AMBIENTE - DESCARGA ATMOSFERICA
2024_4_18098	INTERNO - NAO PROGRAMADA - MEIO AMBIENTE - ARVORE OU VEGETACAO
2024_4_23062	INTERNO - NAO PROGRAMADA - MEIO AMBIENTE - DESCARGA ATMOSFERICA
2024_4_21001	INTERNO - NAO PROGRAMADA - MEIO AMBIENTE - DESCARGA ATMOSFERICA
2024_4_22970	INTERNO - NAO PROGRAMADA - MEIO AMBIENTE - DESCARGA ATMOSFERICA
2024_4_17949	INTERNO - NAO PROGRAMADA - MEIO AMBIENTE - VENTO
2024_4_24310	INTERNO - NAO PROGRAMADA - MEIO AMBIENTE - INUNDACAO
2024_4_12046	INTERNO - NAO PROGRAMADA - MEIO AMBIENTE - DESCARGA ATMOSFERICA
2024_4_13986	INTERNO - NAO PROGRAMADA - MEIO AMBIENTE - DESCARGA ATMOSFERICA
2024_4_4037	INTERNO - NAO PROGRAMADA - MEIO AMBIENTE - ARVORE OU VEGETACAO
2024_4_24291	INTERNO - NAO PROGRAMADA - MEIO AMBIENTE - DESCARGA ATMOSFERICA
2024_4_617	INTERNO - NAO PROGRAMADA - MEIO AMBIENTE - VENTO

OCORRÊNCIA	CAUSA
2024_4_7989	INTERNO - NAO PROGRAMADA - MEIO AMBIENTE - VENTO
2024_4_10081	INTERNO - NAO PROGRAMADA - MEIO AMBIENTE - DESCARGA ATMOSFERICA
2024_4_9184	INTERNO - NAO PROGRAMADA - MEIO AMBIENTE - VENTO
2024_4_19226	INTERNO - NAO PROGRAMADA - MEIO AMBIENTE - VENTO
2024_4_11596	INTERNO - NAO PROGRAMADA - MEIO AMBIENTE - VENTO
2024_4_18146	INTERNO - NAO PROGRAMADA - MEIO AMBIENTE - VENTO
2024_4_12748	INTERNO - NAO PROGRAMADA - MEIO AMBIENTE - VENTO
2024_4_19484	INTERNO - NAO PROGRAMADA - MEIO AMBIENTE - ARVORE OU VEGETACAO
2024_4_13633	INTERNO - NAO PROGRAMADA - MEIO AMBIENTE - VENTO
2024_4_20803	INTERNO - NAO PROGRAMADA - MEIO AMBIENTE - VENTO
2024_4_19952	INTERNO - NAO PROGRAMADA - MEIO AMBIENTE - DESCARGA ATMOSFERICA
2024_4_15381	INTERNO - NAO PROGRAMADA - MEIO AMBIENTE - DESCARGA ATMOSFERICA
2024_4_3953	INTERNO - NAO PROGRAMADA - MEIO AMBIENTE - DESCARGA ATMOSFERICA
2024_4_16913	INTERNO - NAO PROGRAMADA - MEIO AMBIENTE - DESCARGA ATMOSFERICA
2024_4_18999	INTERNO - NAO PROGRAMADA - MEIO AMBIENTE - DESCARGA ATMOSFERICA
2024_4_10203	INTERNO - NAO PROGRAMADA - MEIO AMBIENTE - DESCARGA ATMOSFERICA
2024_4_19810	INTERNO - NAO PROGRAMADA - MEIO AMBIENTE - VENTO
2024_4_23286	INTERNO - NAO PROGRAMADA - MEIO AMBIENTE - ARVORE OU VEGETACAO
2024_4_18192	INTERNO - NAO PROGRAMADA - MEIO AMBIENTE - DESCARGA ATMOSFERICA
2024_4_20800	INTERNO - NAO PROGRAMADA - MEIO AMBIENTE - VENTO
2024_4_18520	INTERNO - NAO PROGRAMADA - MEIO AMBIENTE - ARVORE OU VEGETACAO
2024_4_2256	INTERNO - NAO PROGRAMADA - MEIO AMBIENTE - ARVORE OU VEGETACAO
2024_4_10246	INTERNO - NAO PROGRAMADA - MEIO AMBIENTE - DESCARGA ATMOSFERICA
2024_4_5351	INTERNO - NAO PROGRAMADA - MEIO AMBIENTE - VENTO
2024_4_6909	INTERNO - NAO PROGRAMADA - MEIO AMBIENTE - DESCARGA ATMOSFERICA
2024_4_16100	INTERNO - NAO PROGRAMADA - MEIO AMBIENTE - DESCARGA ATMOSFERICA
2024_4_20175	INTERNO - NAO PROGRAMADA - MEIO AMBIENTE - ARVORE OU VEGETACAO
2024_4_21148	INTERNO - NAO PROGRAMADA - MEIO AMBIENTE - ARVORE OU VEGETACAO
2024_4_10866	INTERNO - NAO PROGRAMADA - MEIO AMBIENTE - DESCARGA ATMOSFERICA
2024_4_23717	INTERNO - NAO PROGRAMADA - MEIO AMBIENTE - ARVORE OU VEGETACAO
2024_4_22986	INTERNO - NAO PROGRAMADA - MEIO AMBIENTE - VENTO
2024_4_13337	INTERNO - NAO PROGRAMADA - MEIO AMBIENTE - DESCARGA ATMOSFERICA
2024_4_20188	INTERNO - NAO PROGRAMADA - MEIO AMBIENTE - DESCARGA ATMOSFERICA
2024_4_23305	INTERNO - NAO PROGRAMADA - MEIO AMBIENTE - DESCARGA ATMOSFERICA

OCORRÊNCIA	CAUSA
2024_4_6592	INTERNO - NAO PROGRAMADA - MEIO AMBIENTE - DESCARGA ATMOSFERICA
2024_4_21950	INTERNO - NAO PROGRAMADA - MEIO AMBIENTE - DESCARGA ATMOSFERICA
2024_4_6468	INTERNO - NAO PROGRAMADA - MEIO AMBIENTE - DESCARGA ATMOSFERICA
2024_4_10503	INTERNO - NAO PROGRAMADA - MEIO AMBIENTE - DESCARGA ATMOSFERICA
2024_4_15029	INTERNO - NAO PROGRAMADA - MEIO AMBIENTE - VENTO
2024_4_16454	INTERNO - NAO PROGRAMADA - MEIO AMBIENTE - VENTO
2024_4_17044	INTERNO - NAO PROGRAMADA - MEIO AMBIENTE - VENTO
2024_4_10421	INTERNO - NAO PROGRAMADA - MEIO AMBIENTE - ARVORE OU VEGETACAO
2024_4_23271	INTERNO - NAO PROGRAMADA - MEIO AMBIENTE - VENTO
2024_4_14156	INTERNO - NAO PROGRAMADA - MEIO AMBIENTE - DESCARGA ATMOSFERICA
2024_4_22989	INTERNO - NAO PROGRAMADA - MEIO AMBIENTE - DESCARGA ATMOSFERICA
2024_4_6337	INTERNO - NAO PROGRAMADA - MEIO AMBIENTE - VENTO
2024_4_9254	INTERNO - NAO PROGRAMADA - MEIO AMBIENTE - VENTO
2024_4_24189	INTERNO - NAO PROGRAMADA - MEIO AMBIENTE - ARVORE OU VEGETACAO
2024_4_9880	INTERNO - NAO PROGRAMADA - MEIO AMBIENTE - DESCARGA ATMOSFERICA
2024_4_18185	INTERNO - NAO PROGRAMADA - MEIO AMBIENTE - DESCARGA ATMOSFERICA
2024_4_18219	INTERNO - NAO PROGRAMADA - MEIO AMBIENTE - VENTO
2024_4_17899	INTERNO - NAO PROGRAMADA - MEIO AMBIENTE - VENTO
2024_4_9668	INTERNO - NAO PROGRAMADA - MEIO AMBIENTE - VENTO
2024_4_22485	INTERNO - NAO PROGRAMADA - MEIO AMBIENTE - VENTO
2024_4_24249	INTERNO - NAO PROGRAMADA - MEIO AMBIENTE - DESCARGA ATMOSFERICA
2024_4_16461	INTERNO - NAO PROGRAMADA - MEIO AMBIENTE - DESCARGA ATMOSFERICA
2024_4_14680	INTERNO - NAO PROGRAMADA - MEIO AMBIENTE - DESCARGA ATMOSFERICA
2024_4_4537	INTERNO - NAO PROGRAMADA - MEIO AMBIENTE - VENTO
2024_4_8185	INTERNO - NAO PROGRAMADA - MEIO AMBIENTE - DESCARGA ATMOSFERICA
2024_4_16949	INTERNO - NAO PROGRAMADA - MEIO AMBIENTE - VENTO
2024_4_4001	INTERNO - NAO PROGRAMADA - MEIO AMBIENTE - DESCARGA ATMOSFERICA
2024_4_8555	INTERNO - NAO PROGRAMADA - MEIO AMBIENTE - DESCARGA ATMOSFERICA
2024_4_5862	INTERNO - NAO PROGRAMADA - MEIO AMBIENTE - VENTO
2024_4_25337	INTERNO - NAO PROGRAMADA - MEIO AMBIENTE - VENTO
2024_4_17611	INTERNO - NAO PROGRAMADA - MEIO AMBIENTE - ARVORE OU VEGETACAO
2024_4_805	INTERNO - NAO PROGRAMADA - MEIO AMBIENTE - VENTO
2024_4_16237	INTERNO - NAO PROGRAMADA - MEIO AMBIENTE - DESCARGA ATMOSFERICA
2024_4_2291	INTERNO - NAO PROGRAMADA - MEIO AMBIENTE - DESCARGA ATMOSFERICA

OCORRÊNCIA	CAUSA
2024_4_2768	INTERNO - NAO PROGRAMADA - MEIO AMBIENTE - DESCARGA ATMOSFERICA
2024_4_16419	INTERNO - NAO PROGRAMADA - MEIO AMBIENTE - DESCARGA ATMOSFERICA
2024_4_8785	INTERNO - NAO PROGRAMADA - MEIO AMBIENTE - DESCARGA ATMOSFERICA
2024_4_8005	INTERNO - NAO PROGRAMADA - MEIO AMBIENTE - VENTO
2024_4_13412	INTERNO - NAO PROGRAMADA - MEIO AMBIENTE - VENTO
2024_4_134	INTERNO - NAO PROGRAMADA - MEIO AMBIENTE - DESCARGA ATMOSFERICA
2024_4_22457	INTERNO - NAO PROGRAMADA - MEIO AMBIENTE - DESCARGA ATMOSFERICA
2024_4_11983	INTERNO - NAO PROGRAMADA - MEIO AMBIENTE - DESCARGA ATMOSFERICA
2024_4_2066	INTERNO - NAO PROGRAMADA - MEIO AMBIENTE - VENTO
2024_4_23688	INTERNO - NAO PROGRAMADA - MEIO AMBIENTE - ARVORE OU VEGETACAO
2024_4_10682	INTERNO - NAO PROGRAMADA - MEIO AMBIENTE - DESCARGA ATMOSFERICA
2024_4_7852	INTERNO - NAO PROGRAMADA - MEIO AMBIENTE - DESCARGA ATMOSFERICA
2024_4_8638	INTERNO - NAO PROGRAMADA - MEIO AMBIENTE - DESCARGA ATMOSFERICA
2024_4_3746	INTERNO - NAO PROGRAMADA - MEIO AMBIENTE - DESCARGA ATMOSFERICA
2024_4_19236	INTERNO - NAO PROGRAMADA - MEIO AMBIENTE - ARVORE OU VEGETACAO
2024_4_12436	INTERNO - NAO PROGRAMADA - MEIO AMBIENTE - DESCARGA ATMOSFERICA
2024_4_9325	INTERNO - NAO PROGRAMADA - MEIO AMBIENTE - VENTO
2024_4_22068	INTERNO - NAO PROGRAMADA - MEIO AMBIENTE - ARVORE OU VEGETACAO
2024_4_24840	INTERNO - NAO PROGRAMADA - MEIO AMBIENTE - ARVORE OU VEGETACAO
2024_4_25834	INTERNO - NAO PROGRAMADA - MEIO AMBIENTE - DESCARGA ATMOSFERICA
2024_4_10090	INTERNO - NAO PROGRAMADA - MEIO AMBIENTE - ARVORE OU VEGETACAO
2024_4_8574	INTERNO - NAO PROGRAMADA - MEIO AMBIENTE - DESCARGA ATMOSFERICA
2024_4_12332	INTERNO - NAO PROGRAMADA - MEIO AMBIENTE - DESCARGA ATMOSFERICA
2024_4_1201	INTERNO - NAO PROGRAMADA - MEIO AMBIENTE - ARVORE OU VEGETACAO
2024_4_26200	INTERNO - NAO PROGRAMADA - MEIO AMBIENTE - ARVORE OU VEGETACAO
2024_4_6236	INTERNO - NAO PROGRAMADA - MEIO AMBIENTE - VENTO
2024_4_7514	INTERNO - NAO PROGRAMADA - MEIO AMBIENTE - DESCARGA ATMOSFERICA
2024_4_4988	INTERNO - NAO PROGRAMADA - MEIO AMBIENTE - DESCARGA ATMOSFERICA
2024_4_7889	INTERNO - NAO PROGRAMADA - MEIO AMBIENTE - ARVORE OU VEGETACAO
2024_4_22234	INTERNO - NAO PROGRAMADA - MEIO AMBIENTE - VENTO
2024_4_1918	INTERNO - NAO PROGRAMADA - MEIO AMBIENTE - VENTO
2024_4_13478	INTERNO - NAO PROGRAMADA - MEIO AMBIENTE - DESCARGA ATMOSFERICA
2024_4_22408	INTERNO - NAO PROGRAMADA - MEIO AMBIENTE - VENTO
2024_4_8933	INTERNO - NAO PROGRAMADA - MEIO AMBIENTE - VENTO

OCORRÊNCIA	CAUSA
2024_4_8202	INTERNO - NAO PROGRAMADA - MEIO AMBIENTE - DESCARGA ATMOSFERICA
2024_4_1086	INTERNO - NAO PROGRAMADA - MEIO AMBIENTE - DESCARGA ATMOSFERICA
2024_4_24255	INTERNO - NAO PROGRAMADA - MEIO AMBIENTE - VENTO
2024_4_11972	INTERNO - NAO PROGRAMADA - MEIO AMBIENTE - DESCARGA ATMOSFERICA
2024_4_6904	INTERNO - NAO PROGRAMADA - MEIO AMBIENTE - DESCARGA ATMOSFERICA
2024_4_13434	INTERNO - NAO PROGRAMADA - MEIO AMBIENTE - DESCARGA ATMOSFERICA
2024_4_16392	INTERNO - NAO PROGRAMADA - MEIO AMBIENTE - DESCARGA ATMOSFERICA
2024_4_4147	INTERNO - NAO PROGRAMADA - MEIO AMBIENTE - DESCARGA ATMOSFERICA
2024_4_23429	INTERNO - NAO PROGRAMADA - MEIO AMBIENTE - DESCARGA ATMOSFERICA
2024_4_6599	INTERNO - NAO PROGRAMADA - MEIO AMBIENTE - VENTO
2024_4_11860	INTERNO - NAO PROGRAMADA - MEIO AMBIENTE - DESCARGA ATMOSFERICA
2024_4_4553	INTERNO - NAO PROGRAMADA - MEIO AMBIENTE - ARVORE OU VEGETACAO
2024_4_20946	INTERNO - NAO PROGRAMADA - MEIO AMBIENTE - ARVORE OU VEGETACAO
2024_4_12177	INTERNO - NAO PROGRAMADA - MEIO AMBIENTE - DESCARGA ATMOSFERICA
2024_4_2825	INTERNO - NAO PROGRAMADA - MEIO AMBIENTE - ARVORE OU VEGETACAO
2024_4_250	INTERNO - NAO PROGRAMADA - MEIO AMBIENTE - ARVORE OU VEGETACAO
2024_4_12331	INTERNO - NAO PROGRAMADA - MEIO AMBIENTE - DESCARGA ATMOSFERICA
2024_4_7349	INTERNO - NAO PROGRAMADA - MEIO AMBIENTE - VENTO
2024_4_15411	INTERNO - NAO PROGRAMADA - MEIO AMBIENTE - DESCARGA ATMOSFERICA
2024_4_4646	INTERNO - NAO PROGRAMADA - MEIO AMBIENTE - DESCARGA ATMOSFERICA
2024_4_12941	INTERNO - NAO PROGRAMADA - MEIO AMBIENTE - VENTO
2024_4_24100	INTERNO - NAO PROGRAMADA - MEIO AMBIENTE - ARVORE OU VEGETACAO
2024_4_23129	INTERNO - NAO PROGRAMADA - MEIO AMBIENTE - ARVORE OU VEGETACAO
2024_4_14833	INTERNO - NAO PROGRAMADA - MEIO AMBIENTE - VENTO
2024_4_23818	INTERNO - NAO PROGRAMADA - MEIO AMBIENTE - DESCARGA ATMOSFERICA
2024_4_15818	INTERNO - NAO PROGRAMADA - MEIO AMBIENTE - DESCARGA ATMOSFERICA
2024_4_3894	INTERNO - NAO PROGRAMADA - MEIO AMBIENTE - VENTO
2024_4_25649	INTERNO - NAO PROGRAMADA - MEIO AMBIENTE - DESCARGA ATMOSFERICA
2024_4_7180	INTERNO - NAO PROGRAMADA - MEIO AMBIENTE - VENTO
2024_4_20226	INTERNO - NAO PROGRAMADA - MEIO AMBIENTE - DESCARGA ATMOSFERICA
2024_4_10250	INTERNO - NAO PROGRAMADA - MEIO AMBIENTE - DESCARGA ATMOSFERICA
2024_4_16059	INTERNO - NAO PROGRAMADA - MEIO AMBIENTE - DESCARGA ATMOSFERICA
2024_4_14580	INTERNO - NAO PROGRAMADA - MEIO AMBIENTE - VENTO
2024_4_6991	INTERNO - NAO PROGRAMADA - MEIO AMBIENTE - DESCARGA ATMOSFERICA

OCORRÊNCIA	CAUSA
2024_4_13333	INTERNO - NAO PROGRAMADA - MEIO AMBIENTE - ARVORE OU VEGETACAO
2024_4_6366	INTERNO - NAO PROGRAMADA - MEIO AMBIENTE - VENTO
2024_4_12767	INTERNO - NAO PROGRAMADA - MEIO AMBIENTE - DESCARGA ATMOSFERICA
2024_4_22911	INTERNO - NAO PROGRAMADA - MEIO AMBIENTE - ARVORE OU VEGETACAO
2024_4_12350	INTERNO - NAO PROGRAMADA - MEIO AMBIENTE - DESCARGA ATMOSFERICA
2024_4_24081	INTERNO - NAO PROGRAMADA - MEIO AMBIENTE - ARVORE OU VEGETACAO
2024_4_26788	INTERNO - NAO PROGRAMADA - MEIO AMBIENTE - ARVORE OU VEGETACAO
2024_4_6511	INTERNO - NAO PROGRAMADA - MEIO AMBIENTE - VENTO
2024_4_26264	INTERNO - NAO PROGRAMADA - MEIO AMBIENTE - VENTO
2024_4_13747	INTERNO - NAO PROGRAMADA - MEIO AMBIENTE - VENTO
2024_4_4271	INTERNO - NAO PROGRAMADA - MEIO AMBIENTE - DESCARGA ATMOSFERICA
2024_4_11522	INTERNO - NAO PROGRAMADA - MEIO AMBIENTE - DESCARGA ATMOSFERICA
2024_4_8273	INTERNO - NAO PROGRAMADA - MEIO AMBIENTE - ARVORE OU VEGETACAO
2024_4_20451	INTERNO - NAO PROGRAMADA - MEIO AMBIENTE - VENTO
2024_4_11919	INTERNO - NAO PROGRAMADA - MEIO AMBIENTE - DESCARGA ATMOSFERICA
2024_4_7164	INTERNO - NAO PROGRAMADA - MEIO AMBIENTE - DESCARGA ATMOSFERICA
2024_4_10444	INTERNO - NAO PROGRAMADA - MEIO AMBIENTE - DESCARGA ATMOSFERICA
2024_4_15974	INTERNO - NAO PROGRAMADA - MEIO AMBIENTE - ARVORE OU VEGETACAO
2024_4_11658	INTERNO - NAO PROGRAMADA - MEIO AMBIENTE - ARVORE OU VEGETACAO
2024_4_15509	INTERNO - NAO PROGRAMADA - MEIO AMBIENTE - DESCARGA ATMOSFERICA
2024_4_1805	INTERNO - NAO PROGRAMADA - MEIO AMBIENTE - VENTO
2024_4_5561	INTERNO - NAO PROGRAMADA - MEIO AMBIENTE - VENTO
2024_4_20434	INTERNO - NAO PROGRAMADA - MEIO AMBIENTE - ARVORE OU VEGETACAO
2024_4_8021	INTERNO - NAO PROGRAMADA - MEIO AMBIENTE - DESCARGA ATMOSFERICA
2024_4_8042	INTERNO - NAO PROGRAMADA - MEIO AMBIENTE - DESCARGA ATMOSFERICA
2024_4_4750	INTERNO - NAO PROGRAMADA - MEIO AMBIENTE - DESCARGA ATMOSFERICA
2024_4_11985	INTERNO - NAO PROGRAMADA - MEIO AMBIENTE - ARVORE OU VEGETACAO
2024_4_16258	INTERNO - NAO PROGRAMADA - MEIO AMBIENTE - DESCARGA ATMOSFERICA
2024_4_4882	INTERNO - NAO PROGRAMADA - MEIO AMBIENTE - VENTO
2024_4_15913	INTERNO - NAO PROGRAMADA - MEIO AMBIENTE - DESCARGA ATMOSFERICA
2024_4_11627	INTERNO - NAO PROGRAMADA - MEIO AMBIENTE - DESCARGA ATMOSFERICA
2024_4_12330	INTERNO - NAO PROGRAMADA - MEIO AMBIENTE - DESCARGA ATMOSFERICA
2024_4_21463	INTERNO - NAO PROGRAMADA - MEIO AMBIENTE - VENTO
2024_4_24725	INTERNO - NAO PROGRAMADA - MEIO AMBIENTE - DESCARGA ATMOSFERICA

OCORRÊNCIA	CAUSA
2024_4_10710	INTERNO - NAO PROGRAMADA - MEIO AMBIENTE - DESCARGA ATMOSFERICA
2024_4_24918	INTERNO - NAO PROGRAMADA - MEIO AMBIENTE - ARVORE OU VEGETACAO
2024_4_12712	INTERNO - NAO PROGRAMADA - MEIO AMBIENTE - DESCARGA ATMOSFERICA
2024_4_15610	INTERNO - NAO PROGRAMADA - MEIO AMBIENTE - INUNDACAO
2024_4_531	INTERNO - NAO PROGRAMADA - MEIO AMBIENTE - VENTO
2024_4_13934	INTERNO - NAO PROGRAMADA - MEIO AMBIENTE - DESCARGA ATMOSFERICA
2024_4_19612	INTERNO - NAO PROGRAMADA - MEIO AMBIENTE - VENTO
2024_4_8288	INTERNO - NAO PROGRAMADA - MEIO AMBIENTE - DESCARGA ATMOSFERICA
2024_4_15898	INTERNO - NAO PROGRAMADA - MEIO AMBIENTE - VENTO
2024_4_1366	INTERNO - NAO PROGRAMADA - MEIO AMBIENTE - DESCARGA ATMOSFERICA
2024_4_12450	INTERNO - NAO PROGRAMADA - MEIO AMBIENTE - DESCARGA ATMOSFERICA
2024_4_24819	INTERNO - NAO PROGRAMADA - MEIO AMBIENTE - DESCARGA ATMOSFERICA
2024_4_2509	INTERNO - NAO PROGRAMADA - MEIO AMBIENTE - VENTO
2024_4_23067	INTERNO - NAO PROGRAMADA - MEIO AMBIENTE - DESCARGA ATMOSFERICA
2024_4_26234	INTERNO - NAO PROGRAMADA - MEIO AMBIENTE - DESCARGA ATMOSFERICA
2024_4_13514	INTERNO - NAO PROGRAMADA - MEIO AMBIENTE - DESCARGA ATMOSFERICA
2024_4_11277	INTERNO - NAO PROGRAMADA - MEIO AMBIENTE - DESCARGA ATMOSFERICA
2024_4_19953	INTERNO - NAO PROGRAMADA - MEIO AMBIENTE - VENTO
2024_4_21888	INTERNO - NAO PROGRAMADA - MEIO AMBIENTE - VENTO
2024_4_22905	INTERNO - NAO PROGRAMADA - MEIO AMBIENTE - INUNDACAO
2024_4_7305	INTERNO - NAO PROGRAMADA - MEIO AMBIENTE - DESCARGA ATMOSFERICA
2024_4_20753	INTERNO - NAO PROGRAMADA - MEIO AMBIENTE - DESCARGA ATMOSFERICA
2024_4_22778	INTERNO - NAO PROGRAMADA - MEIO AMBIENTE - VENTO
2024_4_5961	INTERNO - NAO PROGRAMADA - MEIO AMBIENTE - ARVORE OU VEGETACAO
2024_4_17961	INTERNO - NAO PROGRAMADA - MEIO AMBIENTE - VENTO
2024_4_16228	INTERNO - NAO PROGRAMADA - MEIO AMBIENTE - VENTO
2024_4_21538	INTERNO - NAO PROGRAMADA - MEIO AMBIENTE - ARVORE OU VEGETACAO
2024_4_15087	INTERNO - NAO PROGRAMADA - MEIO AMBIENTE - DESCARGA ATMOSFERICA
2024_4_12346	INTERNO - NAO PROGRAMADA - MEIO AMBIENTE - DESCARGA ATMOSFERICA
2024_4_3346	INTERNO - NAO PROGRAMADA - MEIO AMBIENTE - VENTO
2024_4_3162	INTERNO - NAO PROGRAMADA - MEIO AMBIENTE - DESCARGA ATMOSFERICA
2024_4_21943	INTERNO - NAO PROGRAMADA - MEIO AMBIENTE - DESCARGA ATMOSFERICA
2024_4_23428	INTERNO - NAO PROGRAMADA - MEIO AMBIENTE - VENTO
2024_4_23744	INTERNO - NAO PROGRAMADA - MEIO AMBIENTE - VENTO

OCORRÊNCIA	CAUSA
2024_4_24657	INTERNO - NAO PROGRAMADA - MEIO AMBIENTE - ARVORE OU VEGETACAO
2024_4_9202	INTERNO - NAO PROGRAMADA - MEIO AMBIENTE - DESCARGA ATMOSFERICA
2024_4_25863	INTERNO - NAO PROGRAMADA - MEIO AMBIENTE - VENTO
2024_4_23854	INTERNO - NAO PROGRAMADA - MEIO AMBIENTE - DESCARGA ATMOSFERICA
2024_4_3590	INTERNO - NAO PROGRAMADA - MEIO AMBIENTE - DESCARGA ATMOSFERICA
2024_4_10329	INTERNO - NAO PROGRAMADA - MEIO AMBIENTE - DESCARGA ATMOSFERICA
2024_4_15777	INTERNO - NAO PROGRAMADA - MEIO AMBIENTE - DESCARGA ATMOSFERICA
2024_4_11339	INTERNO - NAO PROGRAMADA - MEIO AMBIENTE - DESCARGA ATMOSFERICA
2024_4_25225	INTERNO - NAO PROGRAMADA - MEIO AMBIENTE - ARVORE OU VEGETACAO
2024_4_3160	INTERNO - NAO PROGRAMADA - MEIO AMBIENTE - VENTO
2024_4_21884	INTERNO - NAO PROGRAMADA - MEIO AMBIENTE - VENTO
2024_4_2229	INTERNO - NAO PROGRAMADA - MEIO AMBIENTE - VENTO
2024_4_23868	INTERNO - NAO PROGRAMADA - MEIO AMBIENTE - ARVORE OU VEGETACAO
2024_4_6054	INTERNO - NAO PROGRAMADA - MEIO AMBIENTE - DESCARGA ATMOSFERICA
2024_4_5603	INTERNO - NAO PROGRAMADA - MEIO AMBIENTE - VENTO
2024_4_6364	INTERNO - NAO PROGRAMADA - MEIO AMBIENTE - VENTO
2024_4_13930	INTERNO - NAO PROGRAMADA - MEIO AMBIENTE - DESCARGA ATMOSFERICA
2024_4_18995	INTERNO - NAO PROGRAMADA - MEIO AMBIENTE - ARVORE OU VEGETACAO
2024_4_20301	INTERNO - NAO PROGRAMADA - MEIO AMBIENTE - DESCARGA ATMOSFERICA
2024_4_21942	INTERNO - NAO PROGRAMADA - MEIO AMBIENTE - DESCARGA ATMOSFERICA
2024_4_13173	INTERNO - NAO PROGRAMADA - MEIO AMBIENTE - DESCARGA ATMOSFERICA
2024_4_10331	INTERNO - NAO PROGRAMADA - MEIO AMBIENTE - DESCARGA ATMOSFERICA
2024_4_20574	INTERNO - NAO PROGRAMADA - MEIO AMBIENTE - ARVORE OU VEGETACAO
2024_4_15144	INTERNO - NAO PROGRAMADA - MEIO AMBIENTE - DESCARGA ATMOSFERICA
2024_4_6471	INTERNO - NAO PROGRAMADA - MEIO AMBIENTE - DESCARGA ATMOSFERICA
2024_4_16915	INTERNO - NAO PROGRAMADA - MEIO AMBIENTE - DESCARGA ATMOSFERICA
2024_4_8340	INTERNO - NAO PROGRAMADA - MEIO AMBIENTE - DESCARGA ATMOSFERICA
2024_4_20958	INTERNO - NAO PROGRAMADA - MEIO AMBIENTE - ARVORE OU VEGETACAO
2024_4_12642	INTERNO - NAO PROGRAMADA - MEIO AMBIENTE - VENTO
2024_4_20135	INTERNO - NAO PROGRAMADA - MEIO AMBIENTE - INUNDACAO
2024_4_19041	INTERNO - NAO PROGRAMADA - MEIO AMBIENTE - DESCARGA ATMOSFERICA
2024_4_3900	INTERNO - NAO PROGRAMADA - MEIO AMBIENTE - VENTO
2024_4_6101	INTERNO - NAO PROGRAMADA - MEIO AMBIENTE - VENTO
2024_4_14177	INTERNO - NAO PROGRAMADA - MEIO AMBIENTE - DESCARGA ATMOSFERICA

OCORRÊNCIA	CAUSA
2024_4_19864	INTERNO - NAO PROGRAMADA - MEIO AMBIENTE - VENTO
2024_4_7187	INTERNO - NAO PROGRAMADA - MEIO AMBIENTE - DESCARGA ATMOSFERICA
2024_4_18153	INTERNO - NAO PROGRAMADA - MEIO AMBIENTE - ARVORE OU VEGETACAO
2024_4_10359	INTERNO - NAO PROGRAMADA - MEIO AMBIENTE - DESCARGA ATMOSFERICA
2024_4_9868	INTERNO - NAO PROGRAMADA - MEIO AMBIENTE - DESCARGA ATMOSFERICA
2024_4_14723	INTERNO - NAO PROGRAMADA - MEIO AMBIENTE - DESCARGA ATMOSFERICA
2024_4_13263	INTERNO - NAO PROGRAMADA - MEIO AMBIENTE - ARVORE OU VEGETACAO
2024_4_23541	INTERNO - NAO PROGRAMADA - MEIO AMBIENTE - VENTO
2024_4_18322	INTERNO - NAO PROGRAMADA - MEIO AMBIENTE - INUNDACAO
2024_4_15801	INTERNO - NAO PROGRAMADA - MEIO AMBIENTE - VENTO
2024_4_13555	INTERNO - NAO PROGRAMADA - MEIO AMBIENTE - DESCARGA ATMOSFERICA
2024_4_2557	INTERNO - NAO PROGRAMADA - MEIO AMBIENTE - DESCARGA ATMOSFERICA
2024_4_16260	INTERNO - NAO PROGRAMADA - MEIO AMBIENTE - DESCARGA ATMOSFERICA
2024_4_3355	INTERNO - NAO PROGRAMADA - MEIO AMBIENTE - DESCARGA ATMOSFERICA
2024_4_23648	INTERNO - NAO PROGRAMADA - MEIO AMBIENTE - DESCARGA ATMOSFERICA
2024_4_1090	INTERNO - NAO PROGRAMADA - MEIO AMBIENTE - VENTO
2024_4_3792	INTERNO - NAO PROGRAMADA - MEIO AMBIENTE - DESCARGA ATMOSFERICA
2024_4_9752	INTERNO - NAO PROGRAMADA - MEIO AMBIENTE - DESCARGA ATMOSFERICA
2024_4_18997	INTERNO - NAO PROGRAMADA - MEIO AMBIENTE - DESCARGA ATMOSFERICA
2024_4_14544	INTERNO - NAO PROGRAMADA - MEIO AMBIENTE - DESCARGA ATMOSFERICA
2024_4_7955	INTERNO - NAO PROGRAMADA - MEIO AMBIENTE - DESCARGA ATMOSFERICA
2024_4_18014	INTERNO - NAO PROGRAMADA - MEIO AMBIENTE - DESCARGA ATMOSFERICA
2024_4_10793	INTERNO - NAO PROGRAMADA - MEIO AMBIENTE - VENTO
2024_4_13933	INTERNO - NAO PROGRAMADA - MEIO AMBIENTE - VENTO
2024_4_23380	INTERNO - NAO PROGRAMADA - MEIO AMBIENTE - DESCARGA ATMOSFERICA
2024_4_10974	INTERNO - NAO PROGRAMADA - MEIO AMBIENTE - DESCARGA ATMOSFERICA
2024_4_10277	INTERNO - NAO PROGRAMADA - MEIO AMBIENTE - ARVORE OU VEGETACAO
2024_4_6477	INTERNO - NAO PROGRAMADA - MEIO AMBIENTE - VENTO
2024_4_13845	INTERNO - NAO PROGRAMADA - MEIO AMBIENTE - VENTO
2024_4_9479	INTERNO - NAO PROGRAMADA - MEIO AMBIENTE - DESCARGA ATMOSFERICA
2024_4_17097	INTERNO - NAO PROGRAMADA - MEIO AMBIENTE - VENTO
2024_4_18220	INTERNO - NAO PROGRAMADA - MEIO AMBIENTE - DESCARGA ATMOSFERICA
2024_4_21185	INTERNO - NAO PROGRAMADA - MEIO AMBIENTE - ARVORE OU VEGETACAO
2024_4_8114	INTERNO - NAO PROGRAMADA - MEIO AMBIENTE - DESCARGA ATMOSFERICA

OCORRÊNCIA	CAUSA
2024_4_333	INTERNO - NAO PROGRAMADA - MEIO AMBIENTE - ARVORE OU VEGETACAO
2024_4_14839	INTERNO - NAO PROGRAMADA - MEIO AMBIENTE - DESCARGA ATMOSFERICA
2024_4_16278	INTERNO - NAO PROGRAMADA - MEIO AMBIENTE - DESCARGA ATMOSFERICA
2024_4_10870	INTERNO - NAO PROGRAMADA - MEIO AMBIENTE - VENTO
2024_4_12633	INTERNO - NAO PROGRAMADA - MEIO AMBIENTE - DESCARGA ATMOSFERICA
2024_4_294	INTERNO - NAO PROGRAMADA - MEIO AMBIENTE - DESCARGA ATMOSFERICA
2024_4_9187	INTERNO - NAO PROGRAMADA - MEIO AMBIENTE - DESCARGA ATMOSFERICA
2024_4_9610	INTERNO - NAO PROGRAMADA - MEIO AMBIENTE - DESCARGA ATMOSFERICA
2024_4_9281	INTERNO - NAO PROGRAMADA - MEIO AMBIENTE - ARVORE OU VEGETACAO
2024_4_573	INTERNO - NAO PROGRAMADA - MEIO AMBIENTE - VENTO
2024_4_13116	INTERNO - NAO PROGRAMADA - MEIO AMBIENTE - DESCARGA ATMOSFERICA
2024_4_9506	INTERNO - NAO PROGRAMADA - MEIO AMBIENTE - DESCARGA ATMOSFERICA
2024_4_13785	INTERNO - NAO PROGRAMADA - MEIO AMBIENTE - DESCARGA ATMOSFERICA
2024_4_7067	INTERNO - NAO PROGRAMADA - MEIO AMBIENTE - DESCARGA ATMOSFERICA
2024_4_10262	INTERNO - NAO PROGRAMADA - MEIO AMBIENTE - DESCARGA ATMOSFERICA
2024_4_7863	INTERNO - NAO PROGRAMADA - MEIO AMBIENTE - DESCARGA ATMOSFERICA
2024_4_146	INTERNO - NAO PROGRAMADA - MEIO AMBIENTE - DESCARGA ATMOSFERICA
2024_4_16856	INTERNO - NAO PROGRAMADA - MEIO AMBIENTE - DESCARGA ATMOSFERICA
2024_4_16547	INTERNO - NAO PROGRAMADA - MEIO AMBIENTE - ARVORE OU VEGETACAO
2024_4_11559	INTERNO - NAO PROGRAMADA - MEIO AMBIENTE - VENTO
2024_4_3049	INTERNO - NAO PROGRAMADA - MEIO AMBIENTE - ARVORE OU VEGETACAO
2024_4_10636	INTERNO - NAO PROGRAMADA - MEIO AMBIENTE - DESCARGA ATMOSFERICA
2024_4_7283	INTERNO - NAO PROGRAMADA - MEIO AMBIENTE - DESCARGA ATMOSFERICA
2024_4_23061	INTERNO - NAO PROGRAMADA - MEIO AMBIENTE - VENTO
2024_4_10398	INTERNO - NAO PROGRAMADA - MEIO AMBIENTE - DESCARGA ATMOSFERICA
2024_4_19796	INTERNO - NAO PROGRAMADA - MEIO AMBIENTE - VENTO
2024_4_15787	INTERNO - NAO PROGRAMADA - MEIO AMBIENTE - DESCARGA ATMOSFERICA
2024_4_8761	INTERNO - NAO PROGRAMADA - MEIO AMBIENTE - ARVORE OU VEGETACAO
2024_4_16548	INTERNO - NAO PROGRAMADA - MEIO AMBIENTE - DESCARGA ATMOSFERICA
2024_4_7704	INTERNO - NAO PROGRAMADA - MEIO AMBIENTE - DESCARGA ATMOSFERICA
2024_4_19640	INTERNO - NAO PROGRAMADA - MEIO AMBIENTE - VENTO
2024_4_23330	INTERNO - NAO PROGRAMADA - MEIO AMBIENTE - VENTO
2024_4_8211	INTERNO - NAO PROGRAMADA - MEIO AMBIENTE - VENTO
2024_4_8922	INTERNO - NAO PROGRAMADA - MEIO AMBIENTE - VENTO

OCORRÊNCIA	CAUSA
2024_4_16388	INTERNO - NAO PROGRAMADA - MEIO AMBIENTE - DESCARGA ATMOSFERICA
2024_4_3373	INTERNO - NAO PROGRAMADA - MEIO AMBIENTE - DESCARGA ATMOSFERICA
2024_4_22535	INTERNO - NAO PROGRAMADA - MEIO AMBIENTE - ARVORE OU VEGETACAO
2024_4_2815	INTERNO - NAO PROGRAMADA - MEIO AMBIENTE - DESCARGA ATMOSFERICA
2024_4_12039	INTERNO - NAO PROGRAMADA - MEIO AMBIENTE - DESCARGA ATMOSFERICA
2024_4_10051	INTERNO - NAO PROGRAMADA - MEIO AMBIENTE - DESCARGA ATMOSFERICA
2024_4_21668	INTERNO - NAO PROGRAMADA - MEIO AMBIENTE - VENTO
2024_4_18820	INTERNO - NAO PROGRAMADA - MEIO AMBIENTE - DESCARGA ATMOSFERICA
2024_4_25054	INTERNO - NAO PROGRAMADA - MEIO AMBIENTE - ARVORE OU VEGETACAO
2024_4_7199	INTERNO - NAO PROGRAMADA - MEIO AMBIENTE - ARVORE OU VEGETACAO
2024_4_15370	INTERNO - NAO PROGRAMADA - MEIO AMBIENTE - DESCARGA ATMOSFERICA
2024_4_11614	INTERNO - NAO PROGRAMADA - MEIO AMBIENTE - DESCARGA ATMOSFERICA
2024_4_4804	INTERNO - NAO PROGRAMADA - MEIO AMBIENTE - VENTO
2024_4_9069	INTERNO - NAO PROGRAMADA - MEIO AMBIENTE - DESCARGA ATMOSFERICA
2024_4_19610	INTERNO - NAO PROGRAMADA - MEIO AMBIENTE - DESCARGA ATMOSFERICA
2024_4_23250	INTERNO - NAO PROGRAMADA - MEIO AMBIENTE - DESCARGA ATMOSFERICA
2024_4_19242	INTERNO - NAO PROGRAMADA - MEIO AMBIENTE - ARVORE OU VEGETACAO
2024_4_7969	INTERNO - NAO PROGRAMADA - MEIO AMBIENTE - DESCARGA ATMOSFERICA
2024_4_6099	INTERNO - NAO PROGRAMADA - MEIO AMBIENTE - DESCARGA ATMOSFERICA
2024_4_22074	INTERNO - NAO PROGRAMADA - MEIO AMBIENTE - DESCARGA ATMOSFERICA
2024_4_17292	INTERNO - NAO PROGRAMADA - MEIO AMBIENTE - ARVORE OU VEGETACAO
2024_4_25303	INTERNO - NAO PROGRAMADA - MEIO AMBIENTE - ARVORE OU VEGETACAO
2024_4_16756	INTERNO - NAO PROGRAMADA - MEIO AMBIENTE - DESCARGA ATMOSFERICA
2024_4_6658	INTERNO - NAO PROGRAMADA - MEIO AMBIENTE - DESCARGA ATMOSFERICA
2024_4_6427	INTERNO - NAO PROGRAMADA - MEIO AMBIENTE - DESCARGA ATMOSFERICA
2024_4_19215	INTERNO - NAO PROGRAMADA - MEIO AMBIENTE - VENTO
2024_4_18561	INTERNO - NAO PROGRAMADA - MEIO AMBIENTE - VENTO
2024_4_4039	INTERNO - NAO PROGRAMADA - MEIO AMBIENTE - DESCARGA ATMOSFERICA
2024_4_14117	INTERNO - NAO PROGRAMADA - MEIO AMBIENTE - VENTO
2024_4_6114	INTERNO - NAO PROGRAMADA - MEIO AMBIENTE - DESCARGA ATMOSFERICA
2024_4_13694	INTERNO - NAO PROGRAMADA - MEIO AMBIENTE - DESCARGA ATMOSFERICA
2024_4_15754	INTERNO - NAO PROGRAMADA - MEIO AMBIENTE - VENTO
2024_4_2649	INTERNO - NAO PROGRAMADA - MEIO AMBIENTE - VENTO
2024_4_10089	INTERNO - NAO PROGRAMADA - MEIO AMBIENTE - DESCARGA ATMOSFERICA

OCORRÊNCIA	CAUSA
2024_4_4601	INTERNO - NAO PROGRAMADA - MEIO AMBIENTE - DESCARGA ATMOSFERICA
2024_4_10452	INTERNO - NAO PROGRAMADA - MEIO AMBIENTE - DESCARGA ATMOSFERICA
2024_4_23416	INTERNO - NAO PROGRAMADA - MEIO AMBIENTE - DESCARGA ATMOSFERICA
2024_4_23687	INTERNO - NAO PROGRAMADA - MEIO AMBIENTE - ARVORE OU VEGETACAO
2024_4_15712	INTERNO - NAO PROGRAMADA - MEIO AMBIENTE - DESCARGA ATMOSFERICA
2024_4_19265	INTERNO - NAO PROGRAMADA - MEIO AMBIENTE - DESCARGA ATMOSFERICA
2024_4_13531	INTERNO - NAO PROGRAMADA - MEIO AMBIENTE - DESCARGA ATMOSFERICA
2024_4_8195	INTERNO - NAO PROGRAMADA - MEIO AMBIENTE - DESCARGA ATMOSFERICA
2024_4_16644	INTERNO - NAO PROGRAMADA - MEIO AMBIENTE - ARVORE OU VEGETACAO
2024_4_19793	INTERNO - NAO PROGRAMADA - MEIO AMBIENTE - DESCARGA ATMOSFERICA
2024_4_17966	INTERNO - NAO PROGRAMADA - MEIO AMBIENTE - ARVORE OU VEGETACAO
2024_4_2837	INTERNO - NAO PROGRAMADA - MEIO AMBIENTE - DESCARGA ATMOSFERICA
2024_4_11504	INTERNO - NAO PROGRAMADA - MEIO AMBIENTE - VENTO
2024_4_23610	INTERNO - NAO PROGRAMADA - MEIO AMBIENTE - ARVORE OU VEGETACAO
2024_4_3168	INTERNO - NAO PROGRAMADA - MEIO AMBIENTE - VENTO
2024_4_7126	INTERNO - NAO PROGRAMADA - MEIO AMBIENTE - ARVORE OU VEGETACAO
2024_4_25815	INTERNO - NAO PROGRAMADA - MEIO AMBIENTE - VENTO
2024_4_7412	INTERNO - NAO PROGRAMADA - MEIO AMBIENTE - DESCARGA ATMOSFERICA
2024_4_6531	INTERNO - NAO PROGRAMADA - MEIO AMBIENTE - VENTO
2024_4_11368	INTERNO - NAO PROGRAMADA - MEIO AMBIENTE - DESCARGA ATMOSFERICA
2024_4_24820	INTERNO - NAO PROGRAMADA - MEIO AMBIENTE - VENTO
2024_4_11713	INTERNO - NAO PROGRAMADA - MEIO AMBIENTE - DESCARGA ATMOSFERICA
2024_4_24120	INTERNO - NAO PROGRAMADA - MEIO AMBIENTE - ARVORE OU VEGETACAO
2024_4_595	INTERNO - NAO PROGRAMADA - MEIO AMBIENTE - VENTO
2024_4_25222	INTERNO - NAO PROGRAMADA - MEIO AMBIENTE - VENTO
2024_4_9143	INTERNO - NAO PROGRAMADA - MEIO AMBIENTE - DESCARGA ATMOSFERICA
2024_4_3305	INTERNO - NAO PROGRAMADA - MEIO AMBIENTE - DESCARGA ATMOSFERICA
2024_4_12826	INTERNO - NAO PROGRAMADA - MEIO AMBIENTE - DESCARGA ATMOSFERICA
2024_4_10651	INTERNO - NAO PROGRAMADA - MEIO AMBIENTE - ARVORE OU VEGETACAO
2024_4_5844	INTERNO - NAO PROGRAMADA - MEIO AMBIENTE - VENTO
2024_4_9389	INTERNO - NAO PROGRAMADA - MEIO AMBIENTE - DESCARGA ATMOSFERICA
2024_4_11488	INTERNO - NAO PROGRAMADA - MEIO AMBIENTE - VENTO
2024_4_19214	INTERNO - NAO PROGRAMADA - MEIO AMBIENTE - VENTO
2024_4_2194	INTERNO - NAO PROGRAMADA - MEIO AMBIENTE - VENTO

OCORRÊNCIA	CAUSA
2024_4_14982	INTERNO - NAO PROGRAMADA - MEIO AMBIENTE - VENTO
2024_4_21739	INTERNO - NAO PROGRAMADA - MEIO AMBIENTE - DESCARGA ATMOSFERICA
2024_4_16273	INTERNO - NAO PROGRAMADA - MEIO AMBIENTE - DESCARGA ATMOSFERICA
2024_4_12164	INTERNO - NAO PROGRAMADA - MEIO AMBIENTE - VENTO
2024_4_3872	INTERNO - NAO PROGRAMADA - MEIO AMBIENTE - VENTO
2024_4_15247	INTERNO - NAO PROGRAMADA - MEIO AMBIENTE - DESCARGA ATMOSFERICA
2024_4_11619	INTERNO - NAO PROGRAMADA - MEIO AMBIENTE - VENTO
2024_4_19651	INTERNO - NAO PROGRAMADA - MEIO AMBIENTE - VENTO
2024_4_12564	INTERNO - NAO PROGRAMADA - MEIO AMBIENTE - DESCARGA ATMOSFERICA
2024_4_11927	INTERNO - NAO PROGRAMADA - MEIO AMBIENTE - DESCARGA ATMOSFERICA
2024_4_26274	INTERNO - NAO PROGRAMADA - MEIO AMBIENTE - VENTO
2024_4_8820	INTERNO - NAO PROGRAMADA - MEIO AMBIENTE - DESCARGA ATMOSFERICA
2024_4_22880	INTERNO - NAO PROGRAMADA - MEIO AMBIENTE - DESCARGA ATMOSFERICA
2024_4_8998	INTERNO - NAO PROGRAMADA - MEIO AMBIENTE - DESCARGA ATMOSFERICA
2024_4_24996	INTERNO - NAO PROGRAMADA - MEIO AMBIENTE - ARVORE OU VEGETACAO
2024_4_22761	INTERNO - NAO PROGRAMADA - MEIO AMBIENTE - ARVORE OU VEGETACAO
2024_4_1398	INTERNO - NAO PROGRAMADA - MEIO AMBIENTE - DESCARGA ATMOSFERICA
2024_4_7769	INTERNO - NAO PROGRAMADA - MEIO AMBIENTE - VENTO
2024_4_16935	INTERNO - NAO PROGRAMADA - MEIO AMBIENTE - DESCARGA ATMOSFERICA
2024_4_24526	INTERNO - NAO PROGRAMADA - MEIO AMBIENTE - DESCARGA ATMOSFERICA
2024_4_24500	INTERNO - NAO PROGRAMADA - MEIO AMBIENTE - ARVORE OU VEGETACAO
2024_4_20833	INTERNO - NAO PROGRAMADA - MEIO AMBIENTE - DESCARGA ATMOSFERICA
2024_4_5353	INTERNO - NAO PROGRAMADA - MEIO AMBIENTE - DESCARGA ATMOSFERICA
2024_4_24123	INTERNO - NAO PROGRAMADA - MEIO AMBIENTE - ARVORE OU VEGETACAO
2024_4_19294	INTERNO - NAO PROGRAMADA - MEIO AMBIENTE - DESCARGA ATMOSFERICA
2024_4_6749	INTERNO - NAO PROGRAMADA - MEIO AMBIENTE - VENTO
2024_4_21295	INTERNO - NAO PROGRAMADA - MEIO AMBIENTE - DESCARGA ATMOSFERICA
2024_4_25782	INTERNO - NAO PROGRAMADA - MEIO AMBIENTE - ARVORE OU VEGETACAO
2024_4_4449	INTERNO - NAO PROGRAMADA - MEIO AMBIENTE - DESCARGA ATMOSFERICA
2024_4_25128	INTERNO - NAO PROGRAMADA - MEIO AMBIENTE - ARVORE OU VEGETACAO
2024_4_16482	INTERNO - NAO PROGRAMADA - MEIO AMBIENTE - DESCARGA ATMOSFERICA
2024_4_25180	INTERNO - NAO PROGRAMADA - MEIO AMBIENTE - DESCARGA ATMOSFERICA
2024_4_25162	INTERNO - NAO PROGRAMADA - MEIO AMBIENTE - ARVORE OU VEGETACAO
2024_4_9672	INTERNO - NAO PROGRAMADA - MEIO AMBIENTE - DESCARGA ATMOSFERICA

OCORRÊNCIA	CAUSA
2024_4_22590	INTERNO - NAO PROGRAMADA - MEIO AMBIENTE - VENTO
2024_4_17639	INTERNO - NAO PROGRAMADA - MEIO AMBIENTE - VENTO
2024_4_22724	INTERNO - NAO PROGRAMADA - MEIO AMBIENTE - DESCARGA ATMOSFERICA
2024_4_14883	INTERNO - NAO PROGRAMADA - MEIO AMBIENTE - DESCARGA ATMOSFERICA
2024_4_8548	INTERNO - NAO PROGRAMADA - MEIO AMBIENTE - DESCARGA ATMOSFERICA
2024_4_14043	INTERNO - NAO PROGRAMADA - MEIO AMBIENTE - VENTO
2024_4_23675	INTERNO - NAO PROGRAMADA - MEIO AMBIENTE - ARVORE OU VEGETACAO
2024_4_10594	INTERNO - NAO PROGRAMADA - MEIO AMBIENTE - DESCARGA ATMOSFERICA
2024_4_11948	INTERNO - NAO PROGRAMADA - MEIO AMBIENTE - DESCARGA ATMOSFERICA
2024_4_10967	INTERNO - NAO PROGRAMADA - MEIO AMBIENTE - DESCARGA ATMOSFERICA
2024_4_20170	INTERNO - NAO PROGRAMADA - MEIO AMBIENTE - ARVORE OU VEGETACAO
2024_4_3930	INTERNO - NAO PROGRAMADA - MEIO AMBIENTE - DESCARGA ATMOSFERICA
2024_4_19735	INTERNO - NAO PROGRAMADA - MEIO AMBIENTE - DESCARGA ATMOSFERICA
2024_4_2953	INTERNO - NAO PROGRAMADA - MEIO AMBIENTE - DESCARGA ATMOSFERICA
2024_4_5184	INTERNO - NAO PROGRAMADA - MEIO AMBIENTE - DESCARGA ATMOSFERICA
2024_4_10830	INTERNO - NAO PROGRAMADA - MEIO AMBIENTE - VENTO
2024_4_11855	INTERNO - NAO PROGRAMADA - MEIO AMBIENTE - DESCARGA ATMOSFERICA
2024_4_43	INTERNO - NAO PROGRAMADA - MEIO AMBIENTE - DESCARGA ATMOSFERICA
2024_4_10402	INTERNO - NAO PROGRAMADA - MEIO AMBIENTE - DESCARGA ATMOSFERICA
2024_4_16759	INTERNO - NAO PROGRAMADA - MEIO AMBIENTE - ARVORE OU VEGETACAO
2024_4_20985	INTERNO - NAO PROGRAMADA - MEIO AMBIENTE - DESCARGA ATMOSFERICA
2024_4_22844	INTERNO - NAO PROGRAMADA - MEIO AMBIENTE - ARVORE OU VEGETACAO
2024_4_5547	INTERNO - NAO PROGRAMADA - MEIO AMBIENTE - DESCARGA ATMOSFERICA
2024_4_23652	INTERNO - NAO PROGRAMADA - MEIO AMBIENTE - VENTO
2024_4_18382	INTERNO - NAO PROGRAMADA - MEIO AMBIENTE - VENTO
2024_4_14977	INTERNO - NAO PROGRAMADA - MEIO AMBIENTE - ARVORE OU VEGETACAO
2024_4_23349	INTERNO - NAO PROGRAMADA - MEIO AMBIENTE - DESCARGA ATMOSFERICA
2024_4_16453	INTERNO - NAO PROGRAMADA - MEIO AMBIENTE - DESCARGA ATMOSFERICA
2024_4_10807	INTERNO - NAO PROGRAMADA - MEIO AMBIENTE - DESCARGA ATMOSFERICA
2024_4_18214	INTERNO - NAO PROGRAMADA - MEIO AMBIENTE - VENTO
2024_4_6216	INTERNO - NAO PROGRAMADA - MEIO AMBIENTE - DESCARGA ATMOSFERICA
2024_4_2218	INTERNO - NAO PROGRAMADA - MEIO AMBIENTE - DESCARGA ATMOSFERICA
2024_4_11711	INTERNO - NAO PROGRAMADA - MEIO AMBIENTE - VENTO
2024_4_24320	INTERNO - NAO PROGRAMADA - MEIO AMBIENTE - DESCARGA ATMOSFERICA

OCORRÊNCIA	CAUSA
2024_4_11882	INTERNO - NAO PROGRAMADA - MEIO AMBIENTE - DESCARGA ATMOSFERICA
2024_4_5981	INTERNO - NAO PROGRAMADA - MEIO AMBIENTE - VENTO
2024_4_7526	INTERNO - NAO PROGRAMADA - MEIO AMBIENTE - DESCARGA ATMOSFERICA
2024_4_6195	INTERNO - NAO PROGRAMADA - MEIO AMBIENTE - VENTO
2024_4_13551	INTERNO - NAO PROGRAMADA - MEIO AMBIENTE - DESCARGA ATMOSFERICA
2024_4_12690	INTERNO - NAO PROGRAMADA - MEIO AMBIENTE - VENTO
2024_4_5316	INTERNO - NAO PROGRAMADA - MEIO AMBIENTE - DESCARGA ATMOSFERICA
2024_4_17606	INTERNO - NAO PROGRAMADA - MEIO AMBIENTE - ARVORE OU VEGETACAO
2024_4_2864	INTERNO - NAO PROGRAMADA - MEIO AMBIENTE - VENTO
2024_4_3878	INTERNO - NAO PROGRAMADA - MEIO AMBIENTE - DESCARGA ATMOSFERICA
2024_4_22774	INTERNO - NAO PROGRAMADA - MEIO AMBIENTE - DESCARGA ATMOSFERICA
2024_4_5422	INTERNO - NAO PROGRAMADA - MEIO AMBIENTE - VENTO
2024_4_6528	INTERNO - NAO PROGRAMADA - MEIO AMBIENTE - VENTO
2024_4_16872	INTERNO - NAO PROGRAMADA - MEIO AMBIENTE - DESCARGA ATMOSFERICA
2024_4_15055	INTERNO - NAO PROGRAMADA - MEIO AMBIENTE - DESCARGA ATMOSFERICA
2024_4_11364	INTERNO - NAO PROGRAMADA - MEIO AMBIENTE - VENTO
2024_4_13541	INTERNO - NAO PROGRAMADA - MEIO AMBIENTE - DESCARGA ATMOSFERICA
2024_4_24094	INTERNO - NAO PROGRAMADA - MEIO AMBIENTE - ARVORE OU VEGETACAO
2024_4_11109	INTERNO - NAO PROGRAMADA - MEIO AMBIENTE - DESCARGA ATMOSFERICA
2024_4_8862	INTERNO - NAO PROGRAMADA - MEIO AMBIENTE - VENTO
2024_4_18157	INTERNO - NAO PROGRAMADA - MEIO AMBIENTE - DESCARGA ATMOSFERICA
2024_4_4121	INTERNO - NAO PROGRAMADA - MEIO AMBIENTE - VENTO
2024_4_15052	INTERNO - NAO PROGRAMADA - MEIO AMBIENTE - VENTO
2024_4_7981	INTERNO - NAO PROGRAMADA - MEIO AMBIENTE - VENTO
2024_4_24675	INTERNO - NAO PROGRAMADA - MEIO AMBIENTE - VENTO
2024_4_520	INTERNO - NAO PROGRAMADA - MEIO AMBIENTE - VENTO
2024_4_23693	INTERNO - NAO PROGRAMADA - MEIO AMBIENTE - DESCARGA ATMOSFERICA
2024_4_7116	INTERNO - NAO PROGRAMADA - MEIO AMBIENTE - DESCARGA ATMOSFERICA
2024_4_10584	INTERNO - NAO PROGRAMADA - MEIO AMBIENTE - DESCARGA ATMOSFERICA
2024_4_24290	INTERNO - NAO PROGRAMADA - MEIO AMBIENTE - DESCARGA ATMOSFERICA
2024_4_13148	INTERNO - NAO PROGRAMADA - MEIO AMBIENTE - ARVORE OU VEGETACAO
2024_4_20755	INTERNO - NAO PROGRAMADA - MEIO AMBIENTE - VENTO
2024_4_25850	INTERNO - NAO PROGRAMADA - MEIO AMBIENTE - ARVORE OU VEGETACAO
2024_4_9842	INTERNO - NAO PROGRAMADA - MEIO AMBIENTE - VENTO

OCORRÊNCIA	CAUSA
2024_4_1850	INTERNO - NAO PROGRAMADA - MEIO AMBIENTE - DESCARGA ATMOSFERICA
2024_4_18479	INTERNO - NAO PROGRAMADA - MEIO AMBIENTE - DESCARGA ATMOSFERICA
2024_4_10180	INTERNO - NAO PROGRAMADA - MEIO AMBIENTE - VENTO
2024_4_10813	INTERNO - NAO PROGRAMADA - MEIO AMBIENTE - ARVORE OU VEGETACAO
2024_4_3453	INTERNO - NAO PROGRAMADA - MEIO AMBIENTE - VENTO
2024_4_9041	INTERNO - NAO PROGRAMADA - MEIO AMBIENTE - VENTO
2024_4_4529	INTERNO - NAO PROGRAMADA - MEIO AMBIENTE - ARVORE OU VEGETACAO
2024_4_1063	INTERNO - NAO PROGRAMADA - MEIO AMBIENTE - VENTO
2024_4_18138	INTERNO - NAO PROGRAMADA - MEIO AMBIENTE - DESCARGA ATMOSFERICA
2024_4_10437	INTERNO - NAO PROGRAMADA - MEIO AMBIENTE - VENTO
2024_4_13359	INTERNO - NAO PROGRAMADA - MEIO AMBIENTE - DESCARGA ATMOSFERICA
2024_4_599	INTERNO - NAO PROGRAMADA - MEIO AMBIENTE - ARVORE OU VEGETACAO
2024_4_17299	INTERNO - NAO PROGRAMADA - MEIO AMBIENTE - DESCARGA ATMOSFERICA
2024_4_5188	INTERNO - NAO PROGRAMADA - MEIO AMBIENTE - ARVORE OU VEGETACAO
2024_4_23635	INTERNO - NAO PROGRAMADA - MEIO AMBIENTE - ARVORE OU VEGETACAO
2024_4_13786	INTERNO - NAO PROGRAMADA - MEIO AMBIENTE - DESCARGA ATMOSFERICA
2024_4_19079	INTERNO - NAO PROGRAMADA - MEIO AMBIENTE - DESCARGA ATMOSFERICA
2024_4_12154	INTERNO - NAO PROGRAMADA - MEIO AMBIENTE - DESCARGA ATMOSFERICA
2024_4_165	INTERNO - NAO PROGRAMADA - MEIO AMBIENTE - DESCARGA ATMOSFERICA
2024_4_4791	INTERNO - NAO PROGRAMADA - MEIO AMBIENTE - DESCARGA ATMOSFERICA
2024_4_8834	INTERNO - NAO PROGRAMADA - MEIO AMBIENTE - DESCARGA ATMOSFERICA
2024_4_6941	INTERNO - NAO PROGRAMADA - MEIO AMBIENTE - DESCARGA ATMOSFERICA
2024_4_12176	INTERNO - NAO PROGRAMADA - MEIO AMBIENTE - DESCARGA ATMOSFERICA
2024_4_12701	INTERNO - NAO PROGRAMADA - MEIO AMBIENTE - VENTO
2024_4_14263	INTERNO - NAO PROGRAMADA - MEIO AMBIENTE - DESCARGA ATMOSFERICA
2024_4_18983	INTERNO - NAO PROGRAMADA - MEIO AMBIENTE - DESCARGA ATMOSFERICA
2024_4_6238	INTERNO - NAO PROGRAMADA - MEIO AMBIENTE - VENTO
2024_4_17629	INTERNO - NAO PROGRAMADA - MEIO AMBIENTE - DESCARGA ATMOSFERICA
2024_4_6900	INTERNO - NAO PROGRAMADA - MEIO AMBIENTE - VENTO
2024_4_3609	INTERNO - NAO PROGRAMADA - MEIO AMBIENTE - VENTO
2024_4_2428	INTERNO - NAO PROGRAMADA - MEIO AMBIENTE - ARVORE OU VEGETACAO
2024_4_3774	INTERNO - NAO PROGRAMADA - MEIO AMBIENTE - VENTO
2024_4_25349	INTERNO - NAO PROGRAMADA - MEIO AMBIENTE - VENTO
2024_4_3502	INTERNO - NAO PROGRAMADA - MEIO AMBIENTE - DESCARGA ATMOSFERICA

OCORRÊNCIA	CAUSA
2024_4_15196	INTERNO - NAO PROGRAMADA - MEIO AMBIENTE - ARVORE OU VEGETACAO
2024_4_19646	INTERNO - NAO PROGRAMADA - MEIO AMBIENTE - DESCARGA ATMOSFERICA
2024_4_13831	INTERNO - NAO PROGRAMADA - MEIO AMBIENTE - DESCARGA ATMOSFERICA
2024_4_15031	INTERNO - NAO PROGRAMADA - MEIO AMBIENTE - VENTO
2024_4_21786	INTERNO - NAO PROGRAMADA - MEIO AMBIENTE - ARVORE OU VEGETACAO
2024_4_10656	INTERNO - NAO PROGRAMADA - MEIO AMBIENTE - VENTO
2024_4_3299	INTERNO - NAO PROGRAMADA - MEIO AMBIENTE - DESCARGA ATMOSFERICA
2024_4_9450	INTERNO - NAO PROGRAMADA - MEIO AMBIENTE - DESCARGA ATMOSFERICA
2024_4_16505	INTERNO - NAO PROGRAMADA - MEIO AMBIENTE - VENTO
2024_4_2641	INTERNO - NAO PROGRAMADA - MEIO AMBIENTE - VENTO
2024_4_7718	INTERNO - NAO PROGRAMADA - MEIO AMBIENTE - DESCARGA ATMOSFERICA
2024_4_12617	INTERNO - NAO PROGRAMADA - MEIO AMBIENTE - DESCARGA ATMOSFERICA
2024_4_16163	INTERNO - NAO PROGRAMADA - MEIO AMBIENTE - VENTO
2024_4_7513	INTERNO - NAO PROGRAMADA - MEIO AMBIENTE - DESCARGA ATMOSFERICA
2024_4_21209	INTERNO - NAO PROGRAMADA - MEIO AMBIENTE - DESCARGA ATMOSFERICA
2024_4_3833	INTERNO - NAO PROGRAMADA - MEIO AMBIENTE - VENTO
2024_4_20918	INTERNO - NAO PROGRAMADA - MEIO AMBIENTE - ARVORE OU VEGETACAO
2024_4_19620	INTERNO - NAO PROGRAMADA - MEIO AMBIENTE - VENTO
2024_4_9935	INTERNO - NAO PROGRAMADA - MEIO AMBIENTE - DESCARGA ATMOSFERICA
2024_4_25112	INTERNO - NAO PROGRAMADA - MEIO AMBIENTE - DESCARGA ATMOSFERICA
2024_4_8365	INTERNO - NAO PROGRAMADA - MEIO AMBIENTE - VENTO
2024_4_21661	INTERNO - NAO PROGRAMADA - MEIO AMBIENTE - VENTO
2024_4_22685	INTERNO - NAO PROGRAMADA - MEIO AMBIENTE - DESCARGA ATMOSFERICA
2024_4_20380	INTERNO - NAO PROGRAMADA - MEIO AMBIENTE - VENTO
2024_4_14797	INTERNO - NAO PROGRAMADA - MEIO AMBIENTE - VENTO
2024_4_3497	INTERNO - NAO PROGRAMADA - MEIO AMBIENTE - DESCARGA ATMOSFERICA
2024_4_10929	INTERNO - NAO PROGRAMADA - MEIO AMBIENTE - DESCARGA ATMOSFERICA
2024_4_12681	INTERNO - NAO PROGRAMADA - MEIO AMBIENTE - DESCARGA ATMOSFERICA
2024_4_12036	INTERNO - NAO PROGRAMADA - MEIO AMBIENTE - VENTO
2024_4_24183	INTERNO - NAO PROGRAMADA - MEIO AMBIENTE - ARVORE OU VEGETACAO
2024_4_19432	INTERNO - NAO PROGRAMADA - MEIO AMBIENTE - VENTO
2024_4_5562	INTERNO - NAO PROGRAMADA - MEIO AMBIENTE - DESCARGA ATMOSFERICA
2024_4_3852	INTERNO - NAO PROGRAMADA - MEIO AMBIENTE - DESCARGA ATMOSFERICA
2024_4_24304	INTERNO - NAO PROGRAMADA - MEIO AMBIENTE - DESCARGA ATMOSFERICA

OCORRÊNCIA	CAUSA
2024_4_11952	INTERNO - NAO PROGRAMADA - MEIO AMBIENTE - DESCARGA ATMOSFERICA
2024_4_22456	INTERNO - NAO PROGRAMADA - MEIO AMBIENTE - VENTO
2024_4_21063	INTERNO - NAO PROGRAMADA - MEIO AMBIENTE - DESCARGA ATMOSFERICA
2024_4_8027	INTERNO - NAO PROGRAMADA - MEIO AMBIENTE - DESCARGA ATMOSFERICA
2024_4_16627	INTERNO - NAO PROGRAMADA - MEIO AMBIENTE - ARVORE OU VEGETACAO
2024_4_18079	INTERNO - NAO PROGRAMADA - MEIO AMBIENTE - DESCARGA ATMOSFERICA
2024_4_18082	INTERNO - NAO PROGRAMADA - MEIO AMBIENTE - DESCARGA ATMOSFERICA
2024_4_19622	INTERNO - NAO PROGRAMADA - MEIO AMBIENTE - DESCARGA ATMOSFERICA
2024_4_20180	INTERNO - NAO PROGRAMADA - MEIO AMBIENTE - VENTO
2024_4_12034	INTERNO - NAO PROGRAMADA - MEIO AMBIENTE - DESCARGA ATMOSFERICA
2024_4_12171	INTERNO - NAO PROGRAMADA - MEIO AMBIENTE - DESCARGA ATMOSFERICA
2024_4_1696	INTERNO - NAO PROGRAMADA - MEIO AMBIENTE - VENTO
2024_4_16516	INTERNO - NAO PROGRAMADA - MEIO AMBIENTE - ARVORE OU VEGETACAO
2024_4_5157	INTERNO - NAO PROGRAMADA - MEIO AMBIENTE - VENTO
2024_4_6883	INTERNO - NAO PROGRAMADA - MEIO AMBIENTE - DESCARGA ATMOSFERICA
2024_4_12410	INTERNO - NAO PROGRAMADA - MEIO AMBIENTE - DESCARGA ATMOSFERICA
2024_4_20949	INTERNO - NAO PROGRAMADA - MEIO AMBIENTE - INUNDACAO
2024_4_22904	INTERNO - NAO PROGRAMADA - MEIO AMBIENTE - ARVORE OU VEGETACAO
2024_4_20136	INTERNO - NAO PROGRAMADA - MEIO AMBIENTE - ARVORE OU VEGETACAO
2024_4_22371	INTERNO - NAO PROGRAMADA - MEIO AMBIENTE - VENTO
2024_4_16308	INTERNO - NAO PROGRAMADA - MEIO AMBIENTE - VENTO
2024_4_5405	INTERNO - NAO PROGRAMADA - MEIO AMBIENTE - DESCARGA ATMOSFERICA
2024_4_15657	INTERNO - NAO PROGRAMADA - MEIO AMBIENTE - VENTO
2024_4_25578	INTERNO - NAO PROGRAMADA - MEIO AMBIENTE - DESCARGA ATMOSFERICA
2024_4_12448	INTERNO - NAO PROGRAMADA - MEIO AMBIENTE - DESCARGA ATMOSFERICA
2024_4_25175	INTERNO - NAO PROGRAMADA - MEIO AMBIENTE - DESCARGA ATMOSFERICA
2024_4_16288	INTERNO - NAO PROGRAMADA - MEIO AMBIENTE - VENTO
2024_4_12288	INTERNO - NAO PROGRAMADA - MEIO AMBIENTE - DESCARGA ATMOSFERICA
2024_4_12073	INTERNO - NAO PROGRAMADA - MEIO AMBIENTE - ARVORE OU VEGETACAO
2024_4_17009	INTERNO - NAO PROGRAMADA - MEIO AMBIENTE - DESCARGA ATMOSFERICA
2024_4_20183	INTERNO - NAO PROGRAMADA - MEIO AMBIENTE - VENTO
2024_4_19688	INTERNO - NAO PROGRAMADA - MEIO AMBIENTE - VENTO
2024_4_24222	INTERNO - NAO PROGRAMADA - MEIO AMBIENTE - ARVORE OU VEGETACAO
2024_4_12755	INTERNO - NAO PROGRAMADA - MEIO AMBIENTE - DESCARGA ATMOSFERICA

OCORRÊNCIA	CAUSA
2024_4_20775	INTERNO - NAO PROGRAMADA - MEIO AMBIENTE - ARVORE OU VEGETACAO
2024_4_10242	INTERNO - NAO PROGRAMADA - MEIO AMBIENTE - DESCARGA ATMOSFERICA
2024_4_7712	INTERNO - NAO PROGRAMADA - MEIO AMBIENTE - ARVORE OU VEGETACAO
2024_4_3408	INTERNO - NAO PROGRAMADA - MEIO AMBIENTE - VENTO
2024_4_20647	INTERNO - NAO PROGRAMADA - MEIO AMBIENTE - DESCARGA ATMOSFERICA
2024_4_6155	INTERNO - NAO PROGRAMADA - MEIO AMBIENTE - VENTO
2024_4_6693	INTERNO - NAO PROGRAMADA - MEIO AMBIENTE - ARVORE OU VEGETACAO
2024_4_12035	INTERNO - NAO PROGRAMADA - MEIO AMBIENTE - ARVORE OU VEGETACAO
2024_4_10562	INTERNO - NAO PROGRAMADA - MEIO AMBIENTE - DESCARGA ATMOSFERICA
2024_4_19866	INTERNO - NAO PROGRAMADA - MEIO AMBIENTE - DESCARGA ATMOSFERICA
2024_4_10445	INTERNO - NAO PROGRAMADA - MEIO AMBIENTE - DESCARGA ATMOSFERICA
2024_4_7626	INTERNO - NAO PROGRAMADA - MEIO AMBIENTE - VENTO
2024_4_14729	INTERNO - NAO PROGRAMADA - MEIO AMBIENTE - DESCARGA ATMOSFERICA
2024_4_4125	INTERNO - NAO PROGRAMADA - MEIO AMBIENTE - VENTO
2024_4_25436	INTERNO - NAO PROGRAMADA - MEIO AMBIENTE - VENTO
2024_4_5511	INTERNO - NAO PROGRAMADA - MEIO AMBIENTE - DESCARGA ATMOSFERICA
2024_4_13322	INTERNO - NAO PROGRAMADA - MEIO AMBIENTE - ARVORE OU VEGETACAO
2024_4_25719	INTERNO - NAO PROGRAMADA - MEIO AMBIENTE - DESCARGA ATMOSFERICA
2024_4_2452	INTERNO - NAO PROGRAMADA - MEIO AMBIENTE - VENTO
2024_4_3119	INTERNO - NAO PROGRAMADA - MEIO AMBIENTE - DESCARGA ATMOSFERICA
2024_4_8206	INTERNO - NAO PROGRAMADA - MEIO AMBIENTE - DESCARGA ATMOSFERICA
2024_4_12544	INTERNO - NAO PROGRAMADA - MEIO AMBIENTE - VENTO
2024_4_3100	INTERNO - NAO PROGRAMADA - MEIO AMBIENTE - ARVORE OU VEGETACAO
2024_4_24340	INTERNO - NAO PROGRAMADA - MEIO AMBIENTE - DESCARGA ATMOSFERICA
2024_4_10316	INTERNO - NAO PROGRAMADA - MEIO AMBIENTE - DESCARGA ATMOSFERICA
2024_4_9066	INTERNO - NAO PROGRAMADA - MEIO AMBIENTE - DESCARGA ATMOSFERICA
2024_4_11954	INTERNO - NAO PROGRAMADA - MEIO AMBIENTE - DESCARGA ATMOSFERICA
2024_4_7416	INTERNO - NAO PROGRAMADA - MEIO AMBIENTE - DESCARGA ATMOSFERICA
2024_4_6372	INTERNO - NAO PROGRAMADA - MEIO AMBIENTE - DESCARGA ATMOSFERICA
2024_4_3467	INTERNO - NAO PROGRAMADA - MEIO AMBIENTE - DESCARGA ATMOSFERICA
2024_4_25963	INTERNO - NAO PROGRAMADA - MEIO AMBIENTE - VENTO
2024_4_23835	INTERNO - NAO PROGRAMADA - MEIO AMBIENTE - DESCARGA ATMOSFERICA
2024_4_24827	INTERNO - NAO PROGRAMADA - MEIO AMBIENTE - VENTO
2024_4_25520	INTERNO - NAO PROGRAMADA - MEIO AMBIENTE - VENTO

OCORRÊNCIA	CAUSA
2024_4_9897	INTERNO - NAO PROGRAMADA - MEIO AMBIENTE - DESCARGA ATMOSFERICA
2024_4_19350	INTERNO - NAO PROGRAMADA - MEIO AMBIENTE - ARVORE OU VEGETACAO
2024_4_13779	INTERNO - NAO PROGRAMADA - MEIO AMBIENTE - DESCARGA ATMOSFERICA
2024_4_10178	INTERNO - NAO PROGRAMADA - MEIO AMBIENTE - DESCARGA ATMOSFERICA
2024_4_6404	INTERNO - NAO PROGRAMADA - MEIO AMBIENTE - DESCARGA ATMOSFERICA
2024_4_9475	INTERNO - NAO PROGRAMADA - MEIO AMBIENTE - DESCARGA ATMOSFERICA
2024_4_13796	INTERNO - NAO PROGRAMADA - MEIO AMBIENTE - DESCARGA ATMOSFERICA
2024_4_1162	INTERNO - NAO PROGRAMADA - MEIO AMBIENTE - VENTO
2024_4_1627	INTERNO - NAO PROGRAMADA - MEIO AMBIENTE - VENTO
2024_4_2030	INTERNO - NAO PROGRAMADA - MEIO AMBIENTE - VENTO
2024_4_21650	INTERNO - NAO PROGRAMADA - MEIO AMBIENTE - ARVORE OU VEGETACAO
2024_4_7915	INTERNO - NAO PROGRAMADA - MEIO AMBIENTE - DESCARGA ATMOSFERICA
2024_4_16285	INTERNO - NAO PROGRAMADA - MEIO AMBIENTE - DESCARGA ATMOSFERICA
2024_4_12072	INTERNO - NAO PROGRAMADA - MEIO AMBIENTE - VENTO
2024_4_9713	INTERNO - NAO PROGRAMADA - MEIO AMBIENTE - DESCARGA ATMOSFERICA
2024_4_8056	INTERNO - NAO PROGRAMADA - MEIO AMBIENTE - DESCARGA ATMOSFERICA
2024_4_7579	INTERNO - NAO PROGRAMADA - MEIO AMBIENTE - DESCARGA ATMOSFERICA
2024_4_4616	INTERNO - NAO PROGRAMADA - MEIO AMBIENTE - VENTO
2024_4_2971	INTERNO - NAO PROGRAMADA - MEIO AMBIENTE - DESCARGA ATMOSFERICA
2024_4_820	INTERNO - NAO PROGRAMADA - MEIO AMBIENTE - DESCARGA ATMOSFERICA
2024_4_7827	INTERNO - NAO PROGRAMADA - MEIO AMBIENTE - DESCARGA ATMOSFERICA
2024_4_25624	INTERNO - NAO PROGRAMADA - MEIO AMBIENTE - DESCARGA ATMOSFERICA
2024_4_8762	INTERNO - NAO PROGRAMADA - MEIO AMBIENTE - DESCARGA ATMOSFERICA
2024_4_20779	INTERNO - NAO PROGRAMADA - MEIO AMBIENTE - DESCARGA ATMOSFERICA
2024_4_5303	INTERNO - NAO PROGRAMADA - MEIO AMBIENTE - DESCARGA ATMOSFERICA
2024_4_10368	INTERNO - NAO PROGRAMADA - MEIO AMBIENTE - VENTO
2024_4_14976	INTERNO - NAO PROGRAMADA - MEIO AMBIENTE - ARVORE OU VEGETACAO
2024_4_12285	INTERNO - NAO PROGRAMADA - MEIO AMBIENTE - DESCARGA ATMOSFERICA
2024_4_13696	INTERNO - NAO PROGRAMADA - MEIO AMBIENTE - DESCARGA ATMOSFERICA
2024_4_20698	INTERNO - NAO PROGRAMADA - MEIO AMBIENTE - VENTO
2024_4_12874	INTERNO - NAO PROGRAMADA - MEIO AMBIENTE - DESCARGA ATMOSFERICA
2024_4_20007	INTERNO - NAO PROGRAMADA - MEIO AMBIENTE - ARVORE OU VEGETACAO
2024_4_18969	INTERNO - NAO PROGRAMADA - MEIO AMBIENTE - DESCARGA ATMOSFERICA
2024_4_4849	INTERNO - NAO PROGRAMADA - MEIO AMBIENTE - DESCARGA ATMOSFERICA

OCORRÊNCIA	CAUSA
2024_4_20144	INTERNO - NAO PROGRAMADA - MEIO AMBIENTE - ARVORE OU VEGETACAO
2024_4_18693	INTERNO - NAO PROGRAMADA - MEIO AMBIENTE - DESCARGA ATMOSFERICA
2024_4_11789	INTERNO - NAO PROGRAMADA - MEIO AMBIENTE - DESCARGA ATMOSFERICA
2024_4_12629	INTERNO - NAO PROGRAMADA - MEIO AMBIENTE - DESCARGA ATMOSFERICA
2024_4_21499	INTERNO - NAO PROGRAMADA - MEIO AMBIENTE - ARVORE OU VEGETACAO
2024_4_22460	INTERNO - NAO PROGRAMADA - MEIO AMBIENTE - ARVORE OU VEGETACAO
2024_4_12271	INTERNO - NAO PROGRAMADA - MEIO AMBIENTE - DESCARGA ATMOSFERICA
2024_4_25747	INTERNO - NAO PROGRAMADA - MEIO AMBIENTE - ARVORE OU VEGETACAO
2024_4_15602	INTERNO - NAO PROGRAMADA - MEIO AMBIENTE - ARVORE OU VEGETACAO
2024_4_5759	INTERNO - NAO PROGRAMADA - MEIO AMBIENTE - VENTO
2024_4_12132	INTERNO - NAO PROGRAMADA - MEIO AMBIENTE - DESCARGA ATMOSFERICA
2024_4_23699	INTERNO - NAO PROGRAMADA - MEIO AMBIENTE - DESCARGA ATMOSFERICA
2024_4_12006	INTERNO - NAO PROGRAMADA - MEIO AMBIENTE - ARVORE OU VEGETACAO
2024_4_6024	INTERNO - NAO PROGRAMADA - MEIO AMBIENTE - DESCARGA ATMOSFERICA
2024_4_9443	INTERNO - NAO PROGRAMADA - MEIO AMBIENTE - VENTO
2024_4_16046	INTERNO - NAO PROGRAMADA - MEIO AMBIENTE - ARVORE OU VEGETACAO
2024_4_15788	INTERNO - NAO PROGRAMADA - MEIO AMBIENTE - DESCARGA ATMOSFERICA
2024_4_8721	INTERNO - NAO PROGRAMADA - MEIO AMBIENTE - DESCARGA ATMOSFERICA
2024_4_16799	INTERNO - NAO PROGRAMADA - MEIO AMBIENTE - DESCARGA ATMOSFERICA
2024_4_8833	INTERNO - NAO PROGRAMADA - MEIO AMBIENTE - VENTO
2024_4_16118	INTERNO - NAO PROGRAMADA - MEIO AMBIENTE - DESCARGA ATMOSFERICA
2024_4_4898	INTERNO - NAO PROGRAMADA - MEIO AMBIENTE - ARVORE OU VEGETACAO
2024_4_25734	INTERNO - NAO PROGRAMADA - MEIO AMBIENTE - DESCARGA ATMOSFERICA
2024_4_12245	INTERNO - NAO PROGRAMADA - MEIO AMBIENTE - DESCARGA ATMOSFERICA
2024_4_16766	INTERNO - NAO PROGRAMADA - MEIO AMBIENTE - ARVORE OU VEGETACAO
2024_4_13723	INTERNO - NAO PROGRAMADA - MEIO AMBIENTE - ARVORE OU VEGETACAO
2024_4_222	INTERNO - NAO PROGRAMADA - MEIO AMBIENTE - ARVORE OU VEGETACAO
2024_4_7055	INTERNO - NAO PROGRAMADA - MEIO AMBIENTE - DESCARGA ATMOSFERICA
2024_4_938	INTERNO - NAO PROGRAMADA - MEIO AMBIENTE - ARVORE OU VEGETACAO
2024_4_24299	INTERNO - NAO PROGRAMADA - MEIO AMBIENTE - DESCARGA ATMOSFERICA
2024_4_458	INTERNO - NAO PROGRAMADA - MEIO AMBIENTE - VENTO
2024_4_11986	INTERNO - NAO PROGRAMADA - MEIO AMBIENTE - VENTO
2024_4_21491	INTERNO - NAO PROGRAMADA - MEIO AMBIENTE - ARVORE OU VEGETACAO
2024_4_17365	INTERNO - NAO PROGRAMADA - MEIO AMBIENTE - DESCARGA ATMOSFERICA

OCORRÊNCIA	CAUSA
2024_4_3891	INTERNO - NAO PROGRAMADA - MEIO AMBIENTE - ARVORE OU VEGETACAO
2024_4_11826	INTERNO - NAO PROGRAMADA - MEIO AMBIENTE - DESCARGA ATMOSFERICA
2024_4_6714	INTERNO - NAO PROGRAMADA - MEIO AMBIENTE - ARVORE OU VEGETACAO
2024_4_10494	INTERNO - NAO PROGRAMADA - MEIO AMBIENTE - DESCARGA ATMOSFERICA
2024_4_11389	INTERNO - NAO PROGRAMADA - MEIO AMBIENTE - DESCARGA ATMOSFERICA
2024_4_10305	INTERNO - NAO PROGRAMADA - MEIO AMBIENTE - VENTO
2024_4_8523	INTERNO - NAO PROGRAMADA - MEIO AMBIENTE - DESCARGA ATMOSFERICA
2024_4_20601	INTERNO - NAO PROGRAMADA - MEIO AMBIENTE - DESCARGA ATMOSFERICA
2024_4_6456	INTERNO - NAO PROGRAMADA - MEIO AMBIENTE - DESCARGA ATMOSFERICA
2024_4_1760	INTERNO - NAO PROGRAMADA - MEIO AMBIENTE - ARVORE OU VEGETACAO
2024_4_20834	INTERNO - NAO PROGRAMADA - MEIO AMBIENTE - DESCARGA ATMOSFERICA
2024_4_11145	INTERNO - NAO PROGRAMADA - MEIO AMBIENTE - VENTO
2024_4_10457	INTERNO - NAO PROGRAMADA - MEIO AMBIENTE - DESCARGA ATMOSFERICA
2024_4_18414	INTERNO - NAO PROGRAMADA - MEIO AMBIENTE - VENTO
2024_4_15793	INTERNO - NAO PROGRAMADA - MEIO AMBIENTE - VENTO
2024_4_20161	INTERNO - NAO PROGRAMADA - MEIO AMBIENTE - DESCARGA ATMOSFERICA
2024_4_21647	INTERNO - NAO PROGRAMADA - MEIO AMBIENTE - DESCARGA ATMOSFERICA
2024_4_16712	INTERNO - NAO PROGRAMADA - MEIO AMBIENTE - DESCARGA ATMOSFERICA
2024_4_6125	INTERNO - NAO PROGRAMADA - MEIO AMBIENTE - ARVORE OU VEGETACAO
2024_4_14775	INTERNO - NAO PROGRAMADA - MEIO AMBIENTE - DESCARGA ATMOSFERICA
2024_4_9459	INTERNO - NAO PROGRAMADA - MEIO AMBIENTE - DESCARGA ATMOSFERICA
2024_4_9067	INTERNO - NAO PROGRAMADA - MEIO AMBIENTE - DESCARGA ATMOSFERICA
2024_4_5483	INTERNO - NAO PROGRAMADA - MEIO AMBIENTE - DESCARGA ATMOSFERICA
2024_4_1808	INTERNO - NAO PROGRAMADA - MEIO AMBIENTE - DESCARGA ATMOSFERICA
2024_4_22936	INTERNO - NAO PROGRAMADA - MEIO AMBIENTE - DESCARGA ATMOSFERICA
2024_4_16765	INTERNO - NAO PROGRAMADA - MEIO AMBIENTE - DESCARGA ATMOSFERICA
2024_4_10888	INTERNO - NAO PROGRAMADA - MEIO AMBIENTE - VENTO
2024_4_5770	INTERNO - NAO PROGRAMADA - MEIO AMBIENTE - DESCARGA ATMOSFERICA
2024_4_20510	INTERNO - NAO PROGRAMADA - MEIO AMBIENTE - DESCARGA ATMOSFERICA
2024_4_158	INTERNO - NAO PROGRAMADA - MEIO AMBIENTE - ARVORE OU VEGETACAO
2024_4_15468	INTERNO - NAO PROGRAMADA - MEIO AMBIENTE - ARVORE OU VEGETACAO
2024_4_22130	INTERNO - NAO PROGRAMADA - MEIO AMBIENTE - DESCARGA ATMOSFERICA
2024_4_21875	INTERNO - NAO PROGRAMADA - MEIO AMBIENTE - VENTO
2024_4_26406	INTERNO - NAO PROGRAMADA - MEIO AMBIENTE - DESCARGA ATMOSFERICA

OCORRÊNCIA	CAUSA
2024_4_6702	INTERNO - NAO PROGRAMADA - MEIO AMBIENTE - VENTO
2024_4_24162	INTERNO - NAO PROGRAMADA - MEIO AMBIENTE - ARVORE OU VEGETACAO
2024_4_22484	INTERNO - NAO PROGRAMADA - MEIO AMBIENTE - DESCARGA ATMOSFERICA
2024_4_15521	INTERNO - NAO PROGRAMADA - MEIO AMBIENTE - VENTO
2024_4_15650	INTERNO - NAO PROGRAMADA - MEIO AMBIENTE - VENTO
2024_4_4970	INTERNO - NAO PROGRAMADA - MEIO AMBIENTE - DESCARGA ATMOSFERICA
2024_4_22455	INTERNO - NAO PROGRAMADA - MEIO AMBIENTE - VENTO
2024_4_4756	INTERNO - NAO PROGRAMADA - MEIO AMBIENTE - DESCARGA ATMOSFERICA
2024_4_12262	INTERNO - NAO PROGRAMADA - MEIO AMBIENTE - DESCARGA ATMOSFERICA
2024_4_3452	INTERNO - NAO PROGRAMADA - MEIO AMBIENTE - VENTO
2024_4_5137	INTERNO - NAO PROGRAMADA - MEIO AMBIENTE - VENTO
2024_4_23815	INTERNO - NAO PROGRAMADA - MEIO AMBIENTE - DESCARGA ATMOSFERICA
2024_4_5523	INTERNO - NAO PROGRAMADA - MEIO AMBIENTE - VENTO
2024_4_12357	INTERNO - NAO PROGRAMADA - MEIO AMBIENTE - DESCARGA ATMOSFERICA
2024_4_9992	INTERNO - NAO PROGRAMADA - MEIO AMBIENTE - ARVORE OU VEGETACAO
2024_4_8912	INTERNO - NAO PROGRAMADA - MEIO AMBIENTE - ARVORE OU VEGETACAO
2024_4_5325	INTERNO - NAO PROGRAMADA - MEIO AMBIENTE - DESCARGA ATMOSFERICA
2024_4_19936	INTERNO - NAO PROGRAMADA - MEIO AMBIENTE - DESCARGA ATMOSFERICA
2024_4_6336	INTERNO - NAO PROGRAMADA - MEIO AMBIENTE - ARVORE OU VEGETACAO
2024_4_9371	INTERNO - NAO PROGRAMADA - MEIO AMBIENTE - DESCARGA ATMOSFERICA
2024_4_15390	INTERNO - NAO PROGRAMADA - MEIO AMBIENTE - DESCARGA ATMOSFERICA
2024_4_157	INTERNO - NAO PROGRAMADA - MEIO AMBIENTE - ARVORE OU VEGETACAO
2024_4_11718	INTERNO - NAO PROGRAMADA - MEIO AMBIENTE - VENTO
2024_4_24839	INTERNO - NAO PROGRAMADA - MEIO AMBIENTE - VENTO
2024_4_25188	INTERNO - NAO PROGRAMADA - MEIO AMBIENTE - VENTO
2024_4_6145	INTERNO - NAO PROGRAMADA - MEIO AMBIENTE - DESCARGA ATMOSFERICA
2024_4_2589	INTERNO - NAO PROGRAMADA - MEIO AMBIENTE - DESCARGA ATMOSFERICA
2024_4_594	INTERNO - NAO PROGRAMADA - MEIO AMBIENTE - ARVORE OU VEGETACAO
2024_4_6770	INTERNO - NAO PROGRAMADA - MEIO AMBIENTE - ARVORE OU VEGETACAO
2024_4_2618	INTERNO - NAO PROGRAMADA - MEIO AMBIENTE - DESCARGA ATMOSFERICA
2024_4_20300	INTERNO - NAO PROGRAMADA - MEIO AMBIENTE - DESCARGA ATMOSFERICA
2024_4_23580	INTERNO - NAO PROGRAMADA - MEIO AMBIENTE - DESCARGA ATMOSFERICA
2024_4_19913	INTERNO - NAO PROGRAMADA - MEIO AMBIENTE - DESCARGA ATMOSFERICA
2024_4_15586	INTERNO - NAO PROGRAMADA - MEIO AMBIENTE - DESCARGA ATMOSFERICA

OCORRÊNCIA	CAUSA
2024_4_16945	INTERNO - NAO PROGRAMADA - MEIO AMBIENTE - VENTO
2024_4_4926	INTERNO - NAO PROGRAMADA - MEIO AMBIENTE - VENTO
2024_4_17763	INTERNO - NAO PROGRAMADA - MEIO AMBIENTE - DESCARGA ATMOSFERICA
2024_4_23089	INTERNO - NAO PROGRAMADA - MEIO AMBIENTE - DESCARGA ATMOSFERICA
2024_4_3556	INTERNO - NAO PROGRAMADA - MEIO AMBIENTE - ARVORE OU VEGETACAO
2024_4_21257	INTERNO - NAO PROGRAMADA - MEIO AMBIENTE - DESCARGA ATMOSFERICA
2024_4_6495	INTERNO - NAO PROGRAMADA - MEIO AMBIENTE - VENTO
2024_4_19019	INTERNO - NAO PROGRAMADA - MEIO AMBIENTE - VENTO
2024_4_20047	INTERNO - NAO PROGRAMADA - MEIO AMBIENTE - VENTO
2024_4_20478	INTERNO - NAO PROGRAMADA - MEIO AMBIENTE - VENTO
2024_4_16754	INTERNO - NAO PROGRAMADA - MEIO AMBIENTE - DESCARGA ATMOSFERICA
2024_4_14803	INTERNO - NAO PROGRAMADA - MEIO AMBIENTE - DESCARGA ATMOSFERICA
2024_4_10311	INTERNO - NAO PROGRAMADA - MEIO AMBIENTE - VENTO
2024_4_6343	INTERNO - NAO PROGRAMADA - MEIO AMBIENTE - VENTO
2024_4_1784	INTERNO - NAO PROGRAMADA - MEIO AMBIENTE - DESCARGA ATMOSFERICA
2024_4_15439	INTERNO - NAO PROGRAMADA - MEIO AMBIENTE - DESCARGA ATMOSFERICA
2024_4_12029	INTERNO - NAO PROGRAMADA - MEIO AMBIENTE - VENTO
2024_4_11717	INTERNO - NAO PROGRAMADA - MEIO AMBIENTE - ARVORE OU VEGETACAO
2024_4_24721	INTERNO - NAO PROGRAMADA - MEIO AMBIENTE - VENTO
2024_4_7619	INTERNO - NAO PROGRAMADA - MEIO AMBIENTE - ARVORE OU VEGETACAO
2024_4_24569	INTERNO - NAO PROGRAMADA - MEIO AMBIENTE - ARVORE OU VEGETACAO
2024_4_12940	INTERNO - NAO PROGRAMADA - MEIO AMBIENTE - DESCARGA ATMOSFERICA
2024_4_16412	INTERNO - NAO PROGRAMADA - MEIO AMBIENTE - VENTO
2024_4_14136	INTERNO - NAO PROGRAMADA - MEIO AMBIENTE - DESCARGA ATMOSFERICA
2024_4_7480	INTERNO - NAO PROGRAMADA - MEIO AMBIENTE - DESCARGA ATMOSFERICA
2024_4_23960	INTERNO - NAO PROGRAMADA - MEIO AMBIENTE - ARVORE OU VEGETACAO
2024_4_1285	INTERNO - NAO PROGRAMADA - MEIO AMBIENTE - DESCARGA ATMOSFERICA
2024_4_21062	INTERNO - NAO PROGRAMADA - MEIO AMBIENTE - DESCARGA ATMOSFERICA
2024_4_4852	INTERNO - NAO PROGRAMADA - MEIO AMBIENTE - DESCARGA ATMOSFERICA
2024_4_10448	INTERNO - NAO PROGRAMADA - MEIO AMBIENTE - DESCARGA ATMOSFERICA
2024_4_24580	INTERNO - NAO PROGRAMADA - MEIO AMBIENTE - VENTO
2024_4_22696	INTERNO - NAO PROGRAMADA - MEIO AMBIENTE - VENTO
2024_4_5387	INTERNO - NAO PROGRAMADA - MEIO AMBIENTE - DESCARGA ATMOSFERICA
2024_4_14829	INTERNO - NAO PROGRAMADA - MEIO AMBIENTE - VENTO

OCORRÊNCIA	CAUSA
2024_4_6792	INTERNO - NAO PROGRAMADA - MEIO AMBIENTE - DESCARGA ATMOSFERICA
2024_4_20209	INTERNO - NAO PROGRAMADA - MEIO AMBIENTE - VENTO
2024_4_16088	INTERNO - NAO PROGRAMADA - MEIO AMBIENTE - VENTO
2024_4_5822	INTERNO - NAO PROGRAMADA - MEIO AMBIENTE - ARVORE OU VEGETACAO
2024_4_3180	INTERNO - NAO PROGRAMADA - MEIO AMBIENTE - ARVORE OU VEGETACAO
2024_4_25577	INTERNO - NAO PROGRAMADA - MEIO AMBIENTE - VENTO
2024_4_3573	INTERNO - NAO PROGRAMADA - MEIO AMBIENTE - DESCARGA ATMOSFERICA
2024_4_24652	INTERNO - NAO PROGRAMADA - MEIO AMBIENTE - VENTO
2024_4_23722	INTERNO - NAO PROGRAMADA - MEIO AMBIENTE - DESCARGA ATMOSFERICA
2024_4_22205	INTERNO - NAO PROGRAMADA - MEIO AMBIENTE - DESCARGA ATMOSFERICA
2024_4_6539	INTERNO - NAO PROGRAMADA - MEIO AMBIENTE - ARVORE OU VEGETACAO
2024_4_23295	INTERNO - NAO PROGRAMADA - MEIO AMBIENTE - DESCARGA ATMOSFERICA
2024_4_16158	INTERNO - NAO PROGRAMADA - MEIO AMBIENTE - ARVORE OU VEGETACAO
2024_4_656	INTERNO - NAO PROGRAMADA - MEIO AMBIENTE - VENTO
2024_4_26309	INTERNO - NAO PROGRAMADA - MEIO AMBIENTE - ARVORE OU VEGETACAO
2024_4_5616	INTERNO - NAO PROGRAMADA - MEIO AMBIENTE - VENTO
2024_4_6598	INTERNO - NAO PROGRAMADA - MEIO AMBIENTE - ARVORE OU VEGETACAO
2024_4_23389	INTERNO - NAO PROGRAMADA - MEIO AMBIENTE - DESCARGA ATMOSFERICA
2024_4_26363	INTERNO - NAO PROGRAMADA - MEIO AMBIENTE - ARVORE OU VEGETACAO
2024_4_15252	INTERNO - NAO PROGRAMADA - MEIO AMBIENTE - VENTO
2024_4_10761	INTERNO - NAO PROGRAMADA - MEIO AMBIENTE - DESCARGA ATMOSFERICA
2024_4_23605	INTERNO - NAO PROGRAMADA - MEIO AMBIENTE - ARVORE OU VEGETACAO
2024_4_4986	INTERNO - NAO PROGRAMADA - MEIO AMBIENTE - ARVORE OU VEGETACAO
2024_4_1628	INTERNO - NAO PROGRAMADA - MEIO AMBIENTE - DESCARGA ATMOSFERICA
2024_4_12091	INTERNO - NAO PROGRAMADA - MEIO AMBIENTE - DESCARGA ATMOSFERICA
2024_4_5208	INTERNO - NAO PROGRAMADA - MEIO AMBIENTE - ARVORE OU VEGETACAO
2024_4_14971	INTERNO - NAO PROGRAMADA - MEIO AMBIENTE - ARVORE OU VEGETACAO
2024_4_24158	INTERNO - NAO PROGRAMADA - MEIO AMBIENTE - ARVORE OU VEGETACAO
2024_4_23588	INTERNO - NAO PROGRAMADA - MEIO AMBIENTE - VENTO
2024_4_2171	INTERNO - NAO PROGRAMADA - MEIO AMBIENTE - ARVORE OU VEGETACAO
2024_4_3396	INTERNO - NAO PROGRAMADA - MEIO AMBIENTE - VENTO
2024_4_10921	INTERNO - NAO PROGRAMADA - MEIO AMBIENTE - VENTO
2024_4_19440	INTERNO - NAO PROGRAMADA - MEIO AMBIENTE - ARVORE OU VEGETACAO
2024_4_8381	INTERNO - NAO PROGRAMADA - MEIO AMBIENTE - VENTO

OCORRÊNCIA	CAUSA
2024_4_11473	INTERNO - NAO PROGRAMADA - MEIO AMBIENTE - DESCARGA ATMOSFERICA
2024_4_1786	INTERNO - NAO PROGRAMADA - MEIO AMBIENTE - ARVORE OU VEGETACAO
2024_4_16575	INTERNO - NAO PROGRAMADA - MEIO AMBIENTE - DESCARGA ATMOSFERICA
2024_4_19071	INTERNO - NAO PROGRAMADA - MEIO AMBIENTE - VENTO
2024_4_20215	INTERNO - NAO PROGRAMADA - MEIO AMBIENTE - ARVORE OU VEGETACAO
2024_4_17533	INTERNO - NAO PROGRAMADA - MEIO AMBIENTE - VENTO
2024_4_49	INTERNO - NAO PROGRAMADA - MEIO AMBIENTE - DESCARGA ATMOSFERICA
2024_4_5488	INTERNO - NAO PROGRAMADA - MEIO AMBIENTE - DESCARGA ATMOSFERICA
2024_4_4207	INTERNO - NAO PROGRAMADA - MEIO AMBIENTE - DESCARGA ATMOSFERICA
2024_4_11910	INTERNO - NAO PROGRAMADA - MEIO AMBIENTE - DESCARGA ATMOSFERICA
2024_4_25758	INTERNO - NAO PROGRAMADA - MEIO AMBIENTE - VENTO
2024_4_22263	INTERNO - NAO PROGRAMADA - MEIO AMBIENTE - DESCARGA ATMOSFERICA
2024_4_23969	INTERNO - NAO PROGRAMADA - MEIO AMBIENTE - ARVORE OU VEGETACAO
2024_4_23210	INTERNO - NAO PROGRAMADA - MEIO AMBIENTE - ARVORE OU VEGETACAO
2024_4_18247	INTERNO - NAO PROGRAMADA - MEIO AMBIENTE - VENTO
2024_4_7525	INTERNO - NAO PROGRAMADA - MEIO AMBIENTE - DESCARGA ATMOSFERICA
2024_4_17714	INTERNO - NAO PROGRAMADA - MEIO AMBIENTE - DESCARGA ATMOSFERICA
2024_4_7901	INTERNO - NAO PROGRAMADA - MEIO AMBIENTE - VENTO
2024_4_22651	INTERNO - NAO PROGRAMADA - MEIO AMBIENTE - DESCARGA ATMOSFERICA
2024_4_5321	INTERNO - NAO PROGRAMADA - MEIO AMBIENTE - DESCARGA ATMOSFERICA
2024_4_19441	INTERNO - NAO PROGRAMADA - MEIO AMBIENTE - DESCARGA ATMOSFERICA
2024_4_6341	INTERNO - NAO PROGRAMADA - MEIO AMBIENTE - DESCARGA ATMOSFERICA
2024_4_23306	INTERNO - NAO PROGRAMADA - MEIO AMBIENTE - ARVORE OU VEGETACAO
2024_4_14270	INTERNO - NAO PROGRAMADA - MEIO AMBIENTE - DESCARGA ATMOSFERICA
2024_4_18584	INTERNO - NAO PROGRAMADA - MEIO AMBIENTE - DESCARGA ATMOSFERICA
2024_4_10332	INTERNO - NAO PROGRAMADA - MEIO AMBIENTE - DESCARGA ATMOSFERICA
2024_4_23270	INTERNO - NAO PROGRAMADA - MEIO AMBIENTE - VENTO
2024_4_20089	INTERNO - NAO PROGRAMADA - MEIO AMBIENTE - VENTO
2024_4_7573	INTERNO - NAO PROGRAMADA - MEIO AMBIENTE - VENTO
2024_4_6742	INTERNO - NAO PROGRAMADA - MEIO AMBIENTE - VENTO
2024_4_6809	INTERNO - NAO PROGRAMADA - MEIO AMBIENTE - ARVORE OU VEGETACAO
2024_4_14943	INTERNO - NAO PROGRAMADA - MEIO AMBIENTE - DESCARGA ATMOSFERICA
2024_4_25206	INTERNO - NAO PROGRAMADA - MEIO AMBIENTE - ARVORE OU VEGETACAO
2024_4_16115	INTERNO - NAO PROGRAMADA - MEIO AMBIENTE - DESCARGA ATMOSFERICA

OCORRÊNCIA	CAUSA
2024_4_20354	INTERNO - NAO PROGRAMADA - MEIO AMBIENTE - VENTO
2024_4_16541	INTERNO - NAO PROGRAMADA - MEIO AMBIENTE - DESCARGA ATMOSFERICA
2024_4_4565	INTERNO - NAO PROGRAMADA - MEIO AMBIENTE - ARVORE OU VEGETACAO
2024_4_8116	INTERNO - NAO PROGRAMADA - MEIO AMBIENTE - DESCARGA ATMOSFERICA
2024_4_9260	INTERNO - NAO PROGRAMADA - MEIO AMBIENTE - VENTO
2024_4_18954	INTERNO - NAO PROGRAMADA - MEIO AMBIENTE - VENTO
2024_4_3472	INTERNO - NAO PROGRAMADA - MEIO AMBIENTE - DESCARGA ATMOSFERICA
2024_4_17695	INTERNO - NAO PROGRAMADA - MEIO AMBIENTE - DESCARGA ATMOSFERICA
2024_4_18973	INTERNO - NAO PROGRAMADA - MEIO AMBIENTE - VENTO
2024_4_22961	INTERNO - NAO PROGRAMADA - MEIO AMBIENTE - ARVORE OU VEGETACAO
2024_4_19893	INTERNO - NAO PROGRAMADA - MEIO AMBIENTE - ARVORE OU VEGETACAO
2024_4_12431	INTERNO - NAO PROGRAMADA - MEIO AMBIENTE - DESCARGA ATMOSFERICA
2024_4_662	INTERNO - NAO PROGRAMADA - MEIO AMBIENTE - DESCARGA ATMOSFERICA
2024_4_5627	INTERNO - NAO PROGRAMADA - MEIO AMBIENTE - DESCARGA ATMOSFERICA
2024_4_13751	INTERNO - NAO PROGRAMADA - MEIO AMBIENTE - DESCARGA ATMOSFERICA
2024_4_14390	INTERNO - NAO PROGRAMADA - MEIO AMBIENTE - ARVORE OU VEGETACAO
2024_4_3328	INTERNO - NAO PROGRAMADA - MEIO AMBIENTE - ARVORE OU VEGETACAO
2024_4_14913	INTERNO - NAO PROGRAMADA - MEIO AMBIENTE - DESCARGA ATMOSFERICA
2024_4_24928	INTERNO - NAO PROGRAMADA - MEIO AMBIENTE - VENTO
2024_4_19516	INTERNO - NAO PROGRAMADA - MEIO AMBIENTE - DESCARGA ATMOSFERICA
2024_4_6686	INTERNO - NAO PROGRAMADA - MEIO AMBIENTE - VENTO
2024_4_15171	INTERNO - NAO PROGRAMADA - MEIO AMBIENTE - DESCARGA ATMOSFERICA
2024_4_6040	INTERNO - NAO PROGRAMADA - MEIO AMBIENTE - VENTO
2024_4_21457	INTERNO - NAO PROGRAMADA - MEIO AMBIENTE - VENTO
2024_4_13708	INTERNO - NAO PROGRAMADA - MEIO AMBIENTE - VENTO
2024_4_16678	INTERNO - NAO PROGRAMADA - MEIO AMBIENTE - ARVORE OU VEGETACAO
2024_4_13001	INTERNO - NAO PROGRAMADA - MEIO AMBIENTE - VENTO
2024_4_15624	INTERNO - NAO PROGRAMADA - MEIO AMBIENTE - VENTO
2024_4_18149	INTERNO - NAO PROGRAMADA - MEIO AMBIENTE - VENTO
2024_4_20564	INTERNO - NAO PROGRAMADA - MEIO AMBIENTE - VENTO
2024_4_25756	INTERNO - NAO PROGRAMADA - MEIO AMBIENTE - ARVORE OU VEGETACAO
2024_4_8081	INTERNO - NAO PROGRAMADA - MEIO AMBIENTE - DESCARGA ATMOSFERICA
2024_4_22952	INTERNO - NAO PROGRAMADA - MEIO AMBIENTE - DESCARGA ATMOSFERICA
2024_4_13719	INTERNO - NAO PROGRAMADA - MEIO AMBIENTE - DESCARGA ATMOSFERICA

OCORRÊNCIA	CAUSA
2024_4_5224	INTERNO - NAO PROGRAMADA - MEIO AMBIENTE - ARVORE OU VEGETACAO
2024_4_19960	INTERNO - NAO PROGRAMADA - MEIO AMBIENTE - VENTO
2024_4_3546	INTERNO - NAO PROGRAMADA - MEIO AMBIENTE - DESCARGA ATMOSFERICA
2024_4_21174	INTERNO - NAO PROGRAMADA - MEIO AMBIENTE - VENTO
2024_4_18378	INTERNO - NAO PROGRAMADA - MEIO AMBIENTE - ARVORE OU VEGETACAO
2024_4_6593	INTERNO - NAO PROGRAMADA - MEIO AMBIENTE - ARVORE OU VEGETACAO
2024_4_14835	INTERNO - NAO PROGRAMADA - MEIO AMBIENTE - DESCARGA ATMOSFERICA
2024_4_14226	INTERNO - NAO PROGRAMADA - MEIO AMBIENTE - DESCARGA ATMOSFERICA
2024_4_12833	INTERNO - NAO PROGRAMADA - MEIO AMBIENTE - VENTO
2024_4_7882	INTERNO - NAO PROGRAMADA - MEIO AMBIENTE - DESCARGA ATMOSFERICA
2024_4_16449	INTERNO - NAO PROGRAMADA - MEIO AMBIENTE - DESCARGA ATMOSFERICA
2024_4_11036	INTERNO - NAO PROGRAMADA - MEIO AMBIENTE - VENTO
2024_4_10585	INTERNO - NAO PROGRAMADA - MEIO AMBIENTE - DESCARGA ATMOSFERICA
2024_4_9360	INTERNO - NAO PROGRAMADA - MEIO AMBIENTE - VENTO
2024_4_22413	INTERNO - NAO PROGRAMADA - MEIO AMBIENTE - DESCARGA ATMOSFERICA
2024_4_8845	INTERNO - NAO PROGRAMADA - MEIO AMBIENTE - DESCARGA ATMOSFERICA
2024_4_19500	INTERNO - NAO PROGRAMADA - MEIO AMBIENTE - DESCARGA ATMOSFERICA
2024_4_19186	INTERNO - NAO PROGRAMADA - MEIO AMBIENTE - ARVORE OU VEGETACAO
2024_4_5509	INTERNO - NAO PROGRAMADA - MEIO AMBIENTE - VENTO
2024_4_17501	INTERNO - NAO PROGRAMADA - MEIO AMBIENTE - DESCARGA ATMOSFERICA
2024_4_1790	INTERNO - NAO PROGRAMADA - MEIO AMBIENTE - ARVORE OU VEGETACAO
2024_4_3860	INTERNO - NAO PROGRAMADA - MEIO AMBIENTE - DESCARGA ATMOSFERICA
2024_4_3267	INTERNO - NAO PROGRAMADA - MEIO AMBIENTE - ARVORE OU VEGETACAO
2024_4_2390	INTERNO - NAO PROGRAMADA - MEIO AMBIENTE - DESCARGA ATMOSFERICA
2024_4_3366	INTERNO - NAO PROGRAMADA - MEIO AMBIENTE - ARVORE OU VEGETACAO
2024_4_22282	INTERNO - NAO PROGRAMADA - MEIO AMBIENTE - DESCARGA ATMOSFERICA
2024_4_18586	INTERNO - NAO PROGRAMADA - MEIO AMBIENTE - VENTO
2024_4_143	INTERNO - NAO PROGRAMADA - MEIO AMBIENTE - ARVORE OU VEGETACAO
2024_4_6112	INTERNO - NAO PROGRAMADA - MEIO AMBIENTE - DESCARGA ATMOSFERICA
2024_4_17015	INTERNO - NAO PROGRAMADA - MEIO AMBIENTE - DESCARGA ATMOSFERICA
2024_4_9801	INTERNO - NAO PROGRAMADA - MEIO AMBIENTE - VENTO
2024_4_25139	INTERNO - NAO PROGRAMADA - MEIO AMBIENTE - VENTO
2024_4_15161	INTERNO - NAO PROGRAMADA - MEIO AMBIENTE - VENTO
2024_4_23935	INTERNO - NAO PROGRAMADA - MEIO AMBIENTE - DESCARGA ATMOSFERICA

OCORRÊNCIA	CAUSA
2024_4_19471	INTERNO - NAO PROGRAMADA - MEIO AMBIENTE - DESCARGA ATMOSFERICA
2024_4_9272	INTERNO - NAO PROGRAMADA - MEIO AMBIENTE - VENTO
2024_4_17590	INTERNO - NAO PROGRAMADA - MEIO AMBIENTE - DESCARGA ATMOSFERICA
2024_4_10145	INTERNO - NAO PROGRAMADA - MEIO AMBIENTE - VENTO
2024_4_7791	INTERNO - NAO PROGRAMADA - MEIO AMBIENTE - VENTO
2024_4_1188	INTERNO - NAO PROGRAMADA - MEIO AMBIENTE - VENTO
2024_4_3814	INTERNO - NAO PROGRAMADA - MEIO AMBIENTE - ARVORE OU VEGETACAO
2024_4_14233	INTERNO - NAO PROGRAMADA - MEIO AMBIENTE - ARVORE OU VEGETACAO
2024_4_23403	INTERNO - NAO PROGRAMADA - MEIO AMBIENTE - ARVORE OU VEGETACAO
2024_4_23012	INTERNO - NAO PROGRAMADA - MEIO AMBIENTE - DESCARGA ATMOSFERICA
2024_4_5223	INTERNO - NAO PROGRAMADA - MEIO AMBIENTE - VENTO
2024_4_7360	INTERNO - NAO PROGRAMADA - MEIO AMBIENTE - DESCARGA ATMOSFERICA
2024_4_9004	INTERNO - NAO PROGRAMADA - MEIO AMBIENTE - DESCARGA ATMOSFERICA
2024_4_19253	INTERNO - NAO PROGRAMADA - MEIO AMBIENTE - VENTO
2024_4_12320	INTERNO - NAO PROGRAMADA - MEIO AMBIENTE - DESCARGA ATMOSFERICA
2024_4_13553	INTERNO - NAO PROGRAMADA - MEIO AMBIENTE - DESCARGA ATMOSFERICA
2024_4_24710	INTERNO - NAO PROGRAMADA - MEIO AMBIENTE - DESCARGA ATMOSFERICA
2024_4_22719	INTERNO - NAO PROGRAMADA - MEIO AMBIENTE - ARVORE OU VEGETACAO
2024_4_3517	INTERNO - NAO PROGRAMADA - MEIO AMBIENTE - VENTO
2024_4_13053	INTERNO - NAO PROGRAMADA - MEIO AMBIENTE - ARVORE OU VEGETACAO
2024_4_16599	INTERNO - NAO PROGRAMADA - MEIO AMBIENTE - DESCARGA ATMOSFERICA
2024_4_22081	INTERNO - NAO PROGRAMADA - MEIO AMBIENTE - VENTO
2024_4_20299	INTERNO - NAO PROGRAMADA - MEIO AMBIENTE - DESCARGA ATMOSFERICA
2024_4_23676	INTERNO - NAO PROGRAMADA - MEIO AMBIENTE - VENTO
2024_4_22268	INTERNO - NAO PROGRAMADA - MEIO AMBIENTE - ARVORE OU VEGETACAO
2024_4_8686	INTERNO - NAO PROGRAMADA - MEIO AMBIENTE - DESCARGA ATMOSFERICA
2024_4_19125	INTERNO - NAO PROGRAMADA - MEIO AMBIENTE - ARVORE OU VEGETACAO
2024_4_8157	INTERNO - NAO PROGRAMADA - MEIO AMBIENTE - VENTO
2024_4_7774	INTERNO - NAO PROGRAMADA - MEIO AMBIENTE - DESCARGA ATMOSFERICA
2024_4_7696	INTERNO - NAO PROGRAMADA - MEIO AMBIENTE - ARVORE OU VEGETACAO
2024_4_8708	INTERNO - NAO PROGRAMADA - MEIO AMBIENTE - DESCARGA ATMOSFERICA
2024_4_9887	INTERNO - NAO PROGRAMADA - MEIO AMBIENTE - VENTO
2024_4_15376	INTERNO - NAO PROGRAMADA - MEIO AMBIENTE - DESCARGA ATMOSFERICA
2024_4_3738	INTERNO - NAO PROGRAMADA - MEIO AMBIENTE - VENTO

OCORRÊNCIA	CAUSA
2024_4_3770	INTERNO - NAO PROGRAMADA - MEIO AMBIENTE - VENTO
2024_4_20413	INTERNO - NAO PROGRAMADA - MEIO AMBIENTE - DESCARGA ATMOSFERICA
2024_4_16303	INTERNO - NAO PROGRAMADA - MEIO AMBIENTE - ARVORE OU VEGETACAO
2024_4_18732	INTERNO - NAO PROGRAMADA - MEIO AMBIENTE - DESCARGA ATMOSFERICA
2024_4_1250	INTERNO - NAO PROGRAMADA - MEIO AMBIENTE - VENTO
2024_4_24104	INTERNO - NAO PROGRAMADA - MEIO AMBIENTE - DESCARGA ATMOSFERICA
2024_4_3750	INTERNO - NAO PROGRAMADA - MEIO AMBIENTE - DESCARGA ATMOSFERICA
2024_4_8123	INTERNO - NAO PROGRAMADA - MEIO AMBIENTE - DESCARGA ATMOSFERICA
2024_4_4284	INTERNO - NAO PROGRAMADA - MEIO AMBIENTE - ARVORE OU VEGETACAO
2024_4_11772	INTERNO - NAO PROGRAMADA - MEIO AMBIENTE - DESCARGA ATMOSFERICA
2024_4_15743	INTERNO - NAO PROGRAMADA - MEIO AMBIENTE - VENTO
2024_4_6975	INTERNO - NAO PROGRAMADA - MEIO AMBIENTE - VENTO
2024_4_15085	INTERNO - NAO PROGRAMADA - MEIO AMBIENTE - DESCARGA ATMOSFERICA
2024_4_10564	INTERNO - NAO PROGRAMADA - MEIO AMBIENTE - VENTO
2024_4_3677	INTERNO - NAO PROGRAMADA - MEIO AMBIENTE - DESCARGA ATMOSFERICA
2024_4_8717	INTERNO - NAO PROGRAMADA - MEIO AMBIENTE - DESCARGA ATMOSFERICA
2024_4_7819	INTERNO - NAO PROGRAMADA - MEIO AMBIENTE - DESCARGA ATMOSFERICA
2024_4_21738	INTERNO - NAO PROGRAMADA - MEIO AMBIENTE - DESCARGA ATMOSFERICA
2024_4_14109	INTERNO - NAO PROGRAMADA - MEIO AMBIENTE - DESCARGA ATMOSFERICA
2024_4_14025	INTERNO - NAO PROGRAMADA - MEIO AMBIENTE - VENTO
2024_4_15906	INTERNO - NAO PROGRAMADA - MEIO AMBIENTE - VENTO
2024_4_6817	INTERNO - NAO PROGRAMADA - MEIO AMBIENTE - VENTO
2024_4_25065	INTERNO - NAO PROGRAMADA - MEIO AMBIENTE - ARVORE OU VEGETACAO
2024_4_5069	INTERNO - NAO PROGRAMADA - MEIO AMBIENTE - DESCARGA ATMOSFERICA
2024_4_10017	INTERNO - NAO PROGRAMADA - MEIO AMBIENTE - DESCARGA ATMOSFERICA
2024_4_5875	INTERNO - NAO PROGRAMADA - MEIO AMBIENTE - ARVORE OU VEGETACAO
2024_4_16169	INTERNO - NAO PROGRAMADA - MEIO AMBIENTE - DESCARGA ATMOSFERICA
2024_4_4569	INTERNO - NAO PROGRAMADA - MEIO AMBIENTE - DESCARGA ATMOSFERICA
2024_4_22133	INTERNO - NAO PROGRAMADA - MEIO AMBIENTE - DESCARGA ATMOSFERICA
2024_4_23090	INTERNO - NAO PROGRAMADA - MEIO AMBIENTE - ARVORE OU VEGETACAO
2024_4_20744	INTERNO - NAO PROGRAMADA - MEIO AMBIENTE - VENTO
2024_4_18913	INTERNO - NAO PROGRAMADA - MEIO AMBIENTE - DESCARGA ATMOSFERICA
2024_4_23065	INTERNO - NAO PROGRAMADA - MEIO AMBIENTE - VENTO
2024_4_26281	INTERNO - NAO PROGRAMADA - MEIO AMBIENTE - ARVORE OU VEGETACAO

OCORRÊNCIA	CAUSA
2024_4_17540	INTERNO - NAO PROGRAMADA - MEIO AMBIENTE - ARVORE OU VEGETACAO
2024_4_25848	INTERNO - NAO PROGRAMADA - MEIO AMBIENTE - DESCARGA ATMOSFERICA
2024_4_19229	INTERNO - NAO PROGRAMADA - MEIO AMBIENTE - DESCARGA ATMOSFERICA
2024_4_10542	INTERNO - NAO PROGRAMADA - MEIO AMBIENTE - DESCARGA ATMOSFERICA
2024_4_16507	INTERNO - NAO PROGRAMADA - MEIO AMBIENTE - VENTO
2024_4_22935	INTERNO - NAO PROGRAMADA - MEIO AMBIENTE - ARVORE OU VEGETACAO
2024_4_16404	INTERNO - NAO PROGRAMADA - MEIO AMBIENTE - DESCARGA ATMOSFERICA
2024_4_20743	INTERNO - NAO PROGRAMADA - MEIO AMBIENTE - DESCARGA ATMOSFERICA
2024_4_9071	INTERNO - NAO PROGRAMADA - MEIO AMBIENTE - DESCARGA ATMOSFERICA
2024_4_20311	INTERNO - NAO PROGRAMADA - MEIO AMBIENTE - VENTO
2024_4_26295	INTERNO - NAO PROGRAMADA - MEIO AMBIENTE - DESCARGA ATMOSFERICA
2024_4_16619	INTERNO - NAO PROGRAMADA - MEIO AMBIENTE - VENTO
2024_4_8386	INTERNO - NAO PROGRAMADA - MEIO AMBIENTE - DESCARGA ATMOSFERICA
2024_4_11272	INTERNO - NAO PROGRAMADA - MEIO AMBIENTE - DESCARGA ATMOSFERICA
2024_4_25544	INTERNO - NAO PROGRAMADA - MEIO AMBIENTE - VENTO
2024_4_9520	INTERNO - NAO PROGRAMADA - MEIO AMBIENTE - DESCARGA ATMOSFERICA
2024_4_3236	INTERNO - NAO PROGRAMADA - MEIO AMBIENTE - DESCARGA ATMOSFERICA
2024_4_10782	INTERNO - NAO PROGRAMADA - MEIO AMBIENTE - ARVORE OU VEGETACAO
2024_4_15670	INTERNO - NAO PROGRAMADA - MEIO AMBIENTE - DESCARGA ATMOSFERICA
2024_4_6573	INTERNO - NAO PROGRAMADA - MEIO AMBIENTE - ARVORE OU VEGETACAO
2024_4_13978	INTERNO - NAO PROGRAMADA - MEIO AMBIENTE - DESCARGA ATMOSFERICA
2024_4_4918	INTERNO - NAO PROGRAMADA - MEIO AMBIENTE - DESCARGA ATMOSFERICA
2024_4_7717	INTERNO - NAO PROGRAMADA - MEIO AMBIENTE - DESCARGA ATMOSFERICA
2024_4_10960	INTERNO - NAO PROGRAMADA - MEIO AMBIENTE - VENTO
2024_4_12437	INTERNO - NAO PROGRAMADA - MEIO AMBIENTE - DESCARGA ATMOSFERICA
2024_4_16480	INTERNO - NAO PROGRAMADA - MEIO AMBIENTE - ARVORE OU VEGETACAO
2024_4_12230	INTERNO - NAO PROGRAMADA - MEIO AMBIENTE - DESCARGA ATMOSFERICA
2024_4_12964	INTERNO - NAO PROGRAMADA - MEIO AMBIENTE - DESCARGA ATMOSFERICA
2024_4_24176	INTERNO - NAO PROGRAMADA - MEIO AMBIENTE - VENTO
2024_4_22852	INTERNO - NAO PROGRAMADA - MEIO AMBIENTE - VENTO
2024_4_16190	INTERNO - NAO PROGRAMADA - MEIO AMBIENTE - DESCARGA ATMOSFERICA
2024_4_6278	INTERNO - NAO PROGRAMADA - MEIO AMBIENTE - VENTO
2024_4_17794	INTERNO - NAO PROGRAMADA - MEIO AMBIENTE - VENTO
2024_4_11904	INTERNO - NAO PROGRAMADA - MEIO AMBIENTE - DESCARGA ATMOSFERICA

OCORRÊNCIA	CAUSA
2024_4_20057	INTERNO - NAO PROGRAMADA - MEIO AMBIENTE - VENTO
2024_4_20905	INTERNO - NAO PROGRAMADA - MEIO AMBIENTE - ARVORE OU VEGETACAO
2024_4_7763	INTERNO - NAO PROGRAMADA - MEIO AMBIENTE - DESCARGA ATMOSFERICA
2024_4_16205	INTERNO - NAO PROGRAMADA - MEIO AMBIENTE - ARVORE OU VEGETACAO
2024_4_5393	INTERNO - NAO PROGRAMADA - MEIO AMBIENTE - DESCARGA ATMOSFERICA
2024_4_3383	INTERNO - NAO PROGRAMADA - MEIO AMBIENTE - DESCARGA ATMOSFERICA
2024_4_4514	INTERNO - NAO PROGRAMADA - MEIO AMBIENTE - VENTO
2024_4_13659	INTERNO - NAO PROGRAMADA - MEIO AMBIENTE - DESCARGA ATMOSFERICA
2024_4_20082	INTERNO - NAO PROGRAMADA - MEIO AMBIENTE - DESCARGA ATMOSFERICA
2024_4_22921	INTERNO - NAO PROGRAMADA - MEIO AMBIENTE - DESCARGA ATMOSFERICA
2024_4_16264	INTERNO - NAO PROGRAMADA - MEIO AMBIENTE - DESCARGA ATMOSFERICA
2024_4_5784	INTERNO - NAO PROGRAMADA - MEIO AMBIENTE - VENTO
2024_4_4451	INTERNO - NAO PROGRAMADA - MEIO AMBIENTE - DESCARGA ATMOSFERICA
2024_4_6956	INTERNO - NAO PROGRAMADA - MEIO AMBIENTE - VENTO
2024_4_11515	INTERNO - NAO PROGRAMADA - MEIO AMBIENTE - VENTO
2024_4_18444	INTERNO - NAO PROGRAMADA - MEIO AMBIENTE - ARVORE OU VEGETACAO
2024_4_6220	INTERNO - NAO PROGRAMADA - MEIO AMBIENTE - VENTO
2024_4_9017	INTERNO - NAO PROGRAMADA - MEIO AMBIENTE - VENTO
2024_4_2742	INTERNO - NAO PROGRAMADA - MEIO AMBIENTE - DESCARGA ATMOSFERICA
2024_4_2357	INTERNO - NAO PROGRAMADA - MEIO AMBIENTE - DESCARGA ATMOSFERICA
2024_4_3565	INTERNO - NAO PROGRAMADA - MEIO AMBIENTE - DESCARGA ATMOSFERICA
2024_4_25856	INTERNO - NAO PROGRAMADA - MEIO AMBIENTE - DESCARGA ATMOSFERICA
2024_4_13453	INTERNO - NAO PROGRAMADA - MEIO AMBIENTE - DESCARGA ATMOSFERICA
2024_4_3811	INTERNO - NAO PROGRAMADA - MEIO AMBIENTE - DESCARGA ATMOSFERICA
2024_4_7891	INTERNO - NAO PROGRAMADA - MEIO AMBIENTE - DESCARGA ATMOSFERICA
2024_4_22987	INTERNO - NAO PROGRAMADA - MEIO AMBIENTE - DESCARGA ATMOSFERICA
2024_4_25009	INTERNO - NAO PROGRAMADA - MEIO AMBIENTE - ARVORE OU VEGETACAO
2024_4_16251	INTERNO - NAO PROGRAMADA - MEIO AMBIENTE - DESCARGA ATMOSFERICA
2024_4_17779	INTERNO - NAO PROGRAMADA - MEIO AMBIENTE - VENTO
2024_4_1093	INTERNO - NAO PROGRAMADA - MEIO AMBIENTE - VENTO
2024_4_11699	INTERNO - NAO PROGRAMADA - MEIO AMBIENTE - DESCARGA ATMOSFERICA
2024_4_21433	INTERNO - NAO PROGRAMADA - MEIO AMBIENTE - VENTO
2024_4_23386	INTERNO - NAO PROGRAMADA - MEIO AMBIENTE - ARVORE OU VEGETACAO
2024_4_6031	INTERNO - NAO PROGRAMADA - MEIO AMBIENTE - ARVORE OU VEGETACAO

OCORRÊNCIA	CAUSA
2024_4_11012	INTERNO - NAO PROGRAMADA - MEIO AMBIENTE - DESCARGA ATMOSFERICA
2024_4_11294	INTERNO - NAO PROGRAMADA - MEIO AMBIENTE - DESCARGA ATMOSFERICA
2024_4_9390	INTERNO - NAO PROGRAMADA - MEIO AMBIENTE - DESCARGA ATMOSFERICA
2024_4_3277	INTERNO - NAO PROGRAMADA - MEIO AMBIENTE - VENTO
2024_4_9945	INTERNO - NAO PROGRAMADA - MEIO AMBIENTE - DESCARGA ATMOSFERICA
2024_4_20280	INTERNO - NAO PROGRAMADA - MEIO AMBIENTE - VENTO
2024_4_12159	INTERNO - NAO PROGRAMADA - MEIO AMBIENTE - DESCARGA ATMOSFERICA
2024_4_3243	INTERNO - NAO PROGRAMADA - MEIO AMBIENTE - DESCARGA ATMOSFERICA
2024_4_23762	INTERNO - NAO PROGRAMADA - MEIO AMBIENTE - DESCARGA ATMOSFERICA
2024_4_3751	INTERNO - NAO PROGRAMADA - MEIO AMBIENTE - VENTO
2024_4_12024	INTERNO - NAO PROGRAMADA - MEIO AMBIENTE - ARVORE OU VEGETACAO
2024_4_11714	INTERNO - NAO PROGRAMADA - MEIO AMBIENTE - DESCARGA ATMOSFERICA
2024_4_10587	INTERNO - NAO PROGRAMADA - MEIO AMBIENTE - DESCARGA ATMOSFERICA
2024_4_1754	INTERNO - NAO PROGRAMADA - MEIO AMBIENTE - DESCARGA ATMOSFERICA
2024_4_12590	INTERNO - NAO PROGRAMADA - MEIO AMBIENTE - DESCARGA ATMOSFERICA
2024_4_16749	INTERNO - NAO PROGRAMADA - MEIO AMBIENTE - DESCARGA ATMOSFERICA
2024_4_9074	INTERNO - NAO PROGRAMADA - MEIO AMBIENTE - DESCARGA ATMOSFERICA
2024_4_20168	INTERNO - NAO PROGRAMADA - MEIO AMBIENTE - VENTO
2024_4_5809	INTERNO - NAO PROGRAMADA - MEIO AMBIENTE - DESCARGA ATMOSFERICA
2024_4_25098	INTERNO - NAO PROGRAMADA - MEIO AMBIENTE - ARVORE OU VEGETACAO
2024_4_9037	INTERNO - NAO PROGRAMADA - MEIO AMBIENTE - VENTO
2024_4_25454	INTERNO - NAO PROGRAMADA - MEIO AMBIENTE - DESCARGA ATMOSFERICA
2024_4_14558	INTERNO - NAO PROGRAMADA - MEIO AMBIENTE - DESCARGA ATMOSFERICA
2024_4_1304	INTERNO - NAO PROGRAMADA - MEIO AMBIENTE - ARVORE OU VEGETACAO
2024_4_15661	INTERNO - NAO PROGRAMADA - MEIO AMBIENTE - DESCARGA ATMOSFERICA
2024_4_4749	INTERNO - NAO PROGRAMADA - MEIO AMBIENTE - VENTO
2024_4_10455	INTERNO - NAO PROGRAMADA - MEIO AMBIENTE - VENTO
2024_4_11722	INTERNO - NAO PROGRAMADA - MEIO AMBIENTE - DESCARGA ATMOSFERICA
2024_4_24303	INTERNO - NAO PROGRAMADA - MEIO AMBIENTE - DESCARGA ATMOSFERICA
2024_4_14333	INTERNO - NAO PROGRAMADA - MEIO AMBIENTE - DESCARGA ATMOSFERICA
2024_4_22671	INTERNO - NAO PROGRAMADA - MEIO AMBIENTE - ARVORE OU VEGETACAO
2024_4_24556	INTERNO - NAO PROGRAMADA - MEIO AMBIENTE - DESCARGA ATMOSFERICA
2024_4_9379	INTERNO - NAO PROGRAMADA - MEIO AMBIENTE - VENTO
2024_4_13945	INTERNO - NAO PROGRAMADA - MEIO AMBIENTE - DESCARGA ATMOSFERICA

OCORRÊNCIA	CAUSA
2024_4_25726	INTERNO - NAO PROGRAMADA - MEIO AMBIENTE - VENTO
2024_4_4519	INTERNO - NAO PROGRAMADA - MEIO AMBIENTE - VENTO
2024_4_22227	INTERNO - NAO PROGRAMADA - MEIO AMBIENTE - VENTO
2024_4_17780	INTERNO - NAO PROGRAMADA - MEIO AMBIENTE - DESCARGA ATMOSFERICA
2024_4_5192	INTERNO - NAO PROGRAMADA - MEIO AMBIENTE - ARVORE OU VEGETACAO
2024_4_4392	INTERNO - NAO PROGRAMADA - MEIO AMBIENTE - ARVORE OU VEGETACAO
2024_4_4119	INTERNO - NAO PROGRAMADA - MEIO AMBIENTE - VENTO
2024_4_5927	INTERNO - NAO PROGRAMADA - MEIO AMBIENTE - DESCARGA ATMOSFERICA
2024_4_24292	INTERNO - NAO PROGRAMADA - MEIO AMBIENTE - DESCARGA ATMOSFERICA
2024_4_7303	INTERNO - NAO PROGRAMADA - MEIO AMBIENTE - DESCARGA ATMOSFERICA
2024_4_7331	INTERNO - NAO PROGRAMADA - MEIO AMBIENTE - DESCARGA ATMOSFERICA
2024_4_19489	INTERNO - NAO PROGRAMADA - MEIO AMBIENTE - DESCARGA ATMOSFERICA
2024_4_9638	INTERNO - NAO PROGRAMADA - MEIO AMBIENTE - DESCARGA ATMOSFERICA
2024_4_12945	INTERNO - NAO PROGRAMADA - MEIO AMBIENTE - DESCARGA ATMOSFERICA
2024_4_5964	INTERNO - NAO PROGRAMADA - MEIO AMBIENTE - ARVORE OU VEGETACAO
2024_4_8169	INTERNO - NAO PROGRAMADA - MEIO AMBIENTE - VENTO
2024_4_8716	INTERNO - NAO PROGRAMADA - MEIO AMBIENTE - DESCARGA ATMOSFERICA
2024_4_10980	INTERNO - NAO PROGRAMADA - MEIO AMBIENTE - DESCARGA ATMOSFERICA
2024_4_15204	INTERNO - NAO PROGRAMADA - MEIO AMBIENTE - VENTO
2024_4_25740	INTERNO - NAO PROGRAMADA - MEIO AMBIENTE - DESCARGA ATMOSFERICA
2024_4_3271	INTERNO - NAO PROGRAMADA - MEIO AMBIENTE - DESCARGA ATMOSFERICA
2024_4_6885	INTERNO - NAO PROGRAMADA - MEIO AMBIENTE - DESCARGA ATMOSFERICA
2024_4_13885	INTERNO - NAO PROGRAMADA - MEIO AMBIENTE - DESCARGA ATMOSFERICA
2024_4_13728	INTERNO - NAO PROGRAMADA - MEIO AMBIENTE - ARVORE OU VEGETACAO
2024_4_22795	INTERNO - NAO PROGRAMADA - MEIO AMBIENTE - ARVORE OU VEGETACAO
2024_4_8458	INTERNO - NAO PROGRAMADA - MEIO AMBIENTE - DESCARGA ATMOSFERICA
2024_4_9050	INTERNO - NAO PROGRAMADA - MEIO AMBIENTE - VENTO
2024_4_25430	INTERNO - NAO PROGRAMADA - MEIO AMBIENTE - DESCARGA ATMOSFERICA
2024_4_19673	INTERNO - NAO PROGRAMADA - MEIO AMBIENTE - DESCARGA ATMOSFERICA
2024_4_6173	INTERNO - NAO PROGRAMADA - MEIO AMBIENTE - VENTO
2024_4_15481	INTERNO - NAO PROGRAMADA - MEIO AMBIENTE - VENTO
2024_4_17270	INTERNO - NAO PROGRAMADA - MEIO AMBIENTE - DESCARGA ATMOSFERICA

Relação dos equipamentos afetados:

Tabela 5 – Equipamentos

EQUIPAMENTO	TIPO DE EQUIPAMENTO
F22265	CHAVE
J07901	CHAVE
T16629	ALIMENTADOR
K00535	ALIMENTADOR
H92842	ALIMENTADOR
J14785	TRANSFORMADOR
W66770	CHAVE
6546420	CONSUMIDOR
T48551	CHAVE
H18853	TRANSFORMADOR
NI7046	TRANSFORMADOR
J09096	TRANSFORMADOR
G25544	CHAVE
T05289	TRANSFORMADOR
A65516	CHAVE
J07461	CHAVE
H22836	CHAVE
F03291	CHAVE
F39092	ALIMENTADOR
W73161	CHAVE
J08773	TRANSFORMADOR
J03466	CHAVE
H19716	TRANSFORMADOR
N39566	CHAVE
F42295	CHAVE
J53219	CHAVE
T01557	CHAVE
F41673	CHAVE
H94681	CHAVE

EQUIPAMENTO	TIPO DE EQUIPAMENTO
T37556	CHAVE
H05172	CHAVE
G64739	CHAVE
H03835	CHAVE
J13000	CHAVE
J14374	CHAVE
W53183	CHAVE
F01414	TRANSFORMADOR
K02102	CHAVE
N00401	CHAVE
H94470	CHAVE
N00401	CHAVE
J00181	CHAVE
T14691	CHAVE
T25952	CHAVE
H29708	CHAVE
H68729	CHAVE
T33327	CHAVE
A69930	CHAVE
G04820	CHAVE
H83349	ALIMENTADOR
T05828	TRANSFORMADOR
F50089	CHAVE
F32243	TRANSFORMADOR
J03225	ALIMENTADOR
J57578	CHAVE
G46925	TRANSFORMADOR
T05458	CHAVE
J12092	CHAVE
N82475	TRANSFORMADOR
F39068	ALIMENTADOR
T10002	CHAVE
H21033	ALIMENTADOR
A79656	ALIMENTADOR

EQUIPAMENTO	TIPO DE EQUIPAMENTO
H26320	ALIMENTADOR
T12942	CHAVE
A73452	CHAVE
F02659	CHAVE
N55074	CHAVE
H00532	CHAVE
N53975	CHAVE
H76914	CHAVE
7036669572	CONSUMIDOR
N43805	CHAVE
7018535879	CONSUMIDOR
T41723	CHAVE
W09997	CHAVE
H94491	SUBESTACAO
H64501	CHAVE
N49680	TRANSFORMADOR
N30656	CHAVE
H03641	TRANSFORMADOR
7004190461	CONSUMIDOR
J53435	CHAVE
Y02232	CHAVE
F39045	ALIMENTADOR
H06555	TRANSFORMADOR
H22146	CHAVE
H91094	ALIMENTADOR
G46590	CHAVE
H52046	TRANSFORMADOR
G09993	CHAVE
A76857	CHAVE
F46506	CHAVE
N65243	CHAVE
T34194	CHAVE
H16493	CHAVE
N47379	CHAVE

EQUIPAMENTO	TIPO DE EQUIPAMENTO
T01093	TRANSFORMADOR
J08769	CHAVE
W81907	CHAVE
J03272	ALIMENTADOR
J00135	ALIMENTADOR
J03284	ALIMENTADOR
A65481	CHAVE
A70852	CHAVE
A79656	ALIMENTADOR
T18513	CHAVE
K02285	CHAVE
H92787	SUBESTACAO
V20426	CHAVE
N08990	CHAVE
H58041	TRANSFORMADOR
215957829	CONSUMIDOR
A66958	TRANSFORMADOR
J13349	CHAVE
H06999	TRANSFORMADOR
0	CHAVE
W03603	CHAVE
7043960100	CONSUMIDOR
7054383945	CONSUMIDOR
F45735	CHAVE
T42666	CHAVE
K00543	ALIMENTADOR
J56250	ALIMENTADOR
H25554	TRANSFORMADOR
7059708710	CONSUMIDOR
J03199	CHAVE
K00544	ALIMENTADOR
H11927	CHAVE
G47287	CHAVE
G59291	CHAVE

EQUIPAMENTO	TIPO DE EQUIPAMENTO
H21075	ALIMENTADOR
H13981	CHAVE
F32384	CHAVE
H79283	CHAVE
F22982	TRANSFORMADOR
F57082	CHAVE
H25782	TRANSFORMADOR
G19056	CHAVE
J57048	TRANSFORMADOR
T10727	TRANSFORMADOR
T42537	CHAVE
H21582	CHAVE
T01822	TRANSFORMADOR
7026722947	CONSUMIDOR
H47756	TRANSFORMADOR
J51180	CHAVE
T39717	CHAVE
F39149	ALIMENTADOR
T25822	CHAVE
H26335	ALIMENTADOR
J03272	ALIMENTADOR
T17577	CHAVE
W78289	ALIMENTADOR
F14030	CHAVE
V17473	CHAVE
Y03485	CHAVE
V15016	ALIMENTADOR
J58182	CHAVE
7044443117	CONSUMIDOR
W05295	CHAVE
T38523	ALIMENTADOR
T15585	CHAVE
T17592	TRANSFORMADOR
H76702	CHAVE

EQUIPAMENTO	TIPO DE EQUIPAMENTO
A72683	CHAVE
G16389	CHAVE
J58362	CHAVE
J12050	CHAVE
F60781	CHAVE
H80273	CHAVE
A79684	ALIMENTADOR
G26440	CHAVE
W49507	CHAVE
H29320	TRANSFORMADOR
J53026	CHAVE
J05312	CHAVE
V18535	CHAVE
T17435	TRANSFORMADOR
G26509	CHAVE
H50029	ALIMENTADOR
H91684	TRANSFORMADOR
T18293	CHAVE
H28088	TRANSFORMADOR
T03557	CHAVE
F02194	CHAVE
C01200	ALIMENTADOR
J52108	CHAVE
W45337	TRANSFORMADOR
T10152	CHAVE
J50046	SUBESTACAO
N81365	CHAVE
N53115	CHAVE
T40375	CHAVE
F39067	ALIMENTADOR
H26899	TRANSFORMADOR
F29110	CHAVE
T30786	CHAVE
W53756	CHAVE

EQUIPAMENTO	TIPO DE EQUIPAMENTO
F40952	CHAVE
H91066	ALIMENTADOR
A21270	CHAVE
T34568	CHAVE
H03479	TRANSFORMADOR
T48458	CHAVE
F39823	ALIMENTADOR
H47030	CHAVE
H19456	CHAVE
K07453	CHAVE
H92214	ALIMENTADOR
N90350	CHAVE
W02950	CHAVE
W52085	TRANSFORMADOR
G62971	CHAVE
F38155	CHAVE
T46085	TRANSFORMADOR
F46126	TRANSFORMADOR
G57056	CHAVE
H15202	CHAVE
H23764	TRANSFORMADOR
H45453	CHAVE
J11338	CHAVE
H15047	TRANSFORMADOR
K02380	CHAVE
N59901	CHAVE
J04834	TRANSFORMADOR
7077648849	CONSUMIDOR
H81068	CHAVE
H37112	TRANSFORMADOR
202245048	CONSUMIDOR
221741927	CONSUMIDOR
W38862	TRANSFORMADOR
7037952847	CONSUMIDOR

EQUIPAMENTO	TIPO DE EQUIPAMENTO
F54690	CHAVE
G34191	CHAVE
W38053	CHAVE
7038329647	CONSUMIDOR
N45546	CHAVE
7071684428	CONSUMIDOR
T25202	CHAVE
N54812	ALIMENTADOR
H81640	CHAVE
V10232	TRANSFORMADOR
7054655651	CONSUMIDOR
H14879	CHAVE
H88047	CHAVE
W09291	CHAVE
V00713	CHAVE
7005557440	CONSUMIDOR
7071972385	CONSUMIDOR
232884762	CONSUMIDOR
J20642	CHAVE
7048523581	CONSUMIDOR
T37368	TRANSFORMADOR
T34485	TRANSFORMADOR
G35656	CHAVE
N82035	CHAVE
T34408	TRANSFORMADOR
G08702	TRANSFORMADOR
7076731831	CONSUMIDOR
7015114384	CONSUMIDOR
7044348882	CONSUMIDOR
7021344081	CONSUMIDOR
7081135090	CONSUMIDOR
V32003	TRANSFORMADOR
K07714	CHAVE
J10920	CHAVE

EQUIPAMENTO	TIPO DE EQUIPAMENTO
7048744480	CONSUMIDOR
7047161171	CONSUMIDOR
7076870637	CONSUMIDOR
W71126	CHAVE
7046957843	CONSUMIDOR
7037885694	CONSUMIDOR
33998805	CONSUMIDOR
7063006097	CONSUMIDOR
N77375	TRANSFORMADOR
7063347986	CONSUMIDOR
T29173	TRANSFORMADOR
W60449	CHAVE
7064117216	CONSUMIDOR
7050960786	CONSUMIDOR
T35875	TRANSFORMADOR
225758468	CONSUMIDOR
9762868	CONSUMIDOR
7071418736	CONSUMIDOR
220678741	CONSUMIDOR
207274810	CONSUMIDOR
T14688	CHAVE
7053996153	CONSUMIDOR
203283504	CONSUMIDOR
W07649	TRANSFORMADOR
7044577857	CONSUMIDOR
7036256669	CONSUMIDOR
7065848729	CONSUMIDOR
7017147476	CONSUMIDOR
J10382	CHAVE
7038830605	CONSUMIDOR
7039993362	CONSUMIDOR
7065848125	CONSUMIDOR
7009744430	CONSUMIDOR
F42543	CHAVE

EQUIPAMENTO	TIPO DE EQUIPAMENTO
7062129950	CONSUMIDOR
F53725	CHAVE
T10783	CHAVE
H47638	CHAVE
T04530	TRANSFORMADOR
F90771	CHAVE
H75518	TRANSFORMADOR
F17334	CHAVE
V04275	ALIMENTADOR
J50046	SUBESTACAO
7049679348	CONSUMIDOR
J21318	CHAVE
F34222	CHAVE
0	CHAVE
F46815	CHAVE
H35195	TRANSFORMADOR
W09097	CHAVE
V04494	CHAVE
J07901	CHAVE
W76357	CHAVE
V17885	CHAVE
F40676	CHAVE
T04179	TRANSFORMADOR
W69933	CHAVE
7026456198	CONSUMIDOR
F46860	CHAVE
H83738	CHAVE
F41832	CHAVE
F45069	CHAVE
J58176	TRANSFORMADOR
V04497	TRANSFORMADOR
H19775	TRANSFORMADOR
F39233	ALIMENTADOR
A79665	SUBESTACAO

EQUIPAMENTO	TIPO DE EQUIPAMENTO
H86785	CHAVE
N54055	CHAVE
W51450	CHAVE
H94681	CHAVE
T30699	CHAVE
F60289	CHAVE
H85026	CHAVE
G41149	CHAVE
T16639	ALIMENTADOR
H01139	TRANSFORMADOR
H92645	CHAVE
T49179	CHAVE
H92214	ALIMENTADOR
W09201	CHAVE
T00578	TRANSFORMADOR
W87343	CHAVE
H03695	TRANSFORMADOR
F49650	CHAVE
F15036	CHAVE
H92057	ALIMENTADOR
T40913	CHAVE
K13526	TRANSFORMADOR
H05725	CHAVE
T49022	CHAVE
7032099097	CONSUMIDOR
W50829	CHAVE
V04275	ALIMENTADOR
T34102	CHAVE
T40070	CHAVE
H30946	CHAVE
F39109	ALIMENTADOR
T32654	CHAVE
N78537	CHAVE
VI5452	CHAVE

EQUIPAMENTO	TIPO DE EQUIPAMENTO
0	CHAVE
F05576	TRANSFORMADOR
W06840	CHAVE
F48030	CHAVE
W53032	CHAVE
H14885	CHAVE
H47943	CHAVE
F56435	CHAVE
F39253	ALIMENTADOR
K02019	TRANSFORMADOR
T47785	CHAVE
K02030	CHAVE
H67954	CHAVE
T34280	CHAVE
N49802	CHAVE
A79659	ALIMENTADOR
F23842	TRANSFORMADOR
F44708	CHAVE
T48334	CHAVE
J00086	ALIMENTADOR
T46438	CHAVE
K00943	TRANSFORMADOR
G14346	CHAVE
H91641	CHAVE
T48572	CHAVE
J51414	TRANSFORMADOR
F12214	TRANSFORMADOR
T43442	CHAVE
K01704	TRANSFORMADOR
N85924	CHAVE
T05014	TRANSFORMADOR
J50046	SUBESTACAO
J50554	CHAVE
G23042	CHAVE

EQUIPAMENTO	TIPO DE EQUIPAMENTO
T36723	CHAVE
H56984	CHAVE
H20094	CHAVE
J15010	CHAVE
F00848	TRANSFORMADOR
A70096	TRANSFORMADOR
F19813	TRANSFORMADOR
V30130	CHAVE
W07759	CHAVE
T18464	TRANSFORMADOR
G62346	CHAVE
W54876	CHAVE
H26334	ALIMENTADOR
A70031	CHAVE
F44421	CHAVE
F57141	CHAVE
T01452	CHAVE
N85337	CHAVE
N32245	CHAVE
221701070	CONSUMIDOR
H29616	CHAVE
N01331	CHAVE
A66045	CHAVE
K00542	ALIMENTADOR
F44140	CHAVE
H92295	CHAVE
G44874	CHAVE
T00899	CHAVE
G45748	CHAVE
J56040	CHAVE
F55942	CHAVE
7054691909	CONSUMIDOR
T04975	CHAVE
H15775	CHAVE

EQUIPAMENTO	TIPO DE EQUIPAMENTO
T15091	CHAVE
7058170849	CONSUMIDOR
F59928	CHAVE
H62751	CHAVE
J12150	TRANSFORMADOR
V48055	TRANSFORMADOR
F55532	CHAVE
F44326	CHAVE
N52534	CHAVE
N33422	CHAVE
V06990	CHAVE
H30920	CHAVE
H19136	CHAVE
N74733	CHAVE
V12052	CHAVE
225036330	CONSUMIDOR
J17557	TRANSFORMADOR
H94001	CHAVE
G47148	CHAVE
J04151	TRANSFORMADOR
J11968	CHAVE
T38770	CHAVE
V10627	CHAVE
A18794	CHAVE
H17037	CHAVE
N91088	CHAVE
G48200	CHAVE
N30319	CHAVE
F39106	ALIMENTADOR
W02817	CHAVE
30398424	CONSUMIDOR
F08182	CHAVE
N11814	CHAVE
K00536	ALIMENTADOR

EQUIPAMENTO	TIPO DE EQUIPAMENTO
T13148	TRANSFORMADOR
T01729	CHAVE
W69337	CHAVE
H30626	CHAVE
J00762	CHAVE
J07880	TRANSFORMADOR
A79655	SUBESTACAO
F40949	CHAVE
F16078	CHAVE
G32135	CHAVE
A77215	TRANSFORMADOR
7004773513	CONSUMIDOR
V01518	CHAVE
V04530	TRANSFORMADOR
7049853178	CONSUMIDOR
J01348	CHAVE
H06171	TRANSFORMADOR
7039953751	CONSUMIDOR
J03224	ALIMENTADOR
7002250106	CONSUMIDOR
T00922	CHAVE
V08226	TRANSFORMADOR
T00925	TRANSFORMADOR
T35788	TRANSFORMADOR
7072948054	CONSUMIDOR
N61304	CHAVE
H44814	TRANSFORMADOR
J10405	TRANSFORMADOR
H11509	CHAVE
7042722914	CONSUMIDOR
J18321	CHAVE
V32106	TRANSFORMADOR
7020010562	CONSUMIDOR
N95477	CHAVE

EQUIPAMENTO	TIPO DE EQUIPAMENTO
T08468	CHAVE
T01077	CHAVE
J56081	TRANSFORMADOR
7065964842	CONSUMIDOR
J50163	ALIMENTADOR
7071416164	CONSUMIDOR
J14813	CHAVE
N13936	CHAVE
H30320	CHAVE
7080838004	CONSUMIDOR
206710292	CONSUMIDOR
7067600120	CONSUMIDOR
T10660	CHAVE
229557521	CONSUMIDOR
W40391	TRANSFORMADOR
F41671	CHAVE
26324556	CONSUMIDOR
H91649	CHAVE
J20172	CHAVE
7077451450	CONSUMIDOR
7039866450	CONSUMIDOR
G59078	TRANSFORMADOR
N82084	TRANSFORMADOR
229197657	CONSUMIDOR
30838424	CONSUMIDOR
G42174	CHAVE
7077194686	CONSUMIDOR
J09662	TRANSFORMADOR
7065902863	CONSUMIDOR
J02291	CHAVE
G38437	TRANSFORMADOR
7044194958	CONSUMIDOR
22740776	CONSUMIDOR
206296801	CONSUMIDOR

EQUIPAMENTO	TIPO DE EQUIPAMENTO
17309196	CONSUMIDOR
7076699342	CONSUMIDOR
230445559	CONSUMIDOR
N32244	CHAVE
J11094	CHAVE
218088511	CONSUMIDOR
7064706505	CONSUMIDOR
G65112	CHAVE
7021685121	CONSUMIDOR
7010971629	CONSUMIDOR
7004326061	CONSUMIDOR
7053443375	CONSUMIDOR
7079778855	CONSUMIDOR
7044280960	CONSUMIDOR
T10658	TRANSFORMADOR
N84861	CHAVE
J03228	ALIMENTADOR
T43056	TRANSFORMADOR
J63429	CHAVE
H51811	CHAVE
W83097	TRANSFORMADOR
H88902	TRANSFORMADOR
H13130	CHAVE
G45292	CHAVE
W01694	CHAVE
H26858	TRANSFORMADOR
F55661	CHAVE
H03852	CHAVE
7007527840	CONSUMIDOR
G45489	CHAVE
7011919256	CONSUMIDOR
G31685	TRANSFORMADOR
H50054	ALIMENTADOR
W47788	CHAVE

EQUIPAMENTO	TIPO DE EQUIPAMENTO
J57712	TRANSFORMADOR
N59947	CHAVE
H08743	CHAVE
N86299	CHAVE
N79858	CHAVE
J53366	CHAVE
H09646	CHAVE
H72548	CHAVE
H77718	CHAVE
F07740	CHAVE
V27013	CHAVE
T01637	CHAVE
G08728	SUBESTACAO
T35907	TRANSFORMADOR
A65300	CHAVE
T00723	TRANSFORMADOR
F08564	CHAVE
W47526	CHAVE
NI3561	CHAVE
T33354	TRANSFORMADOR
F41142	TRANSFORMADOR
T17519	CHAVE
W67721	CHAVE
F42213	CHAVE
H29488	CHAVE
I1014615	CONSUMIDOR
J54461	CHAVE
H19692	TRANSFORMADOR
7003988630	CONSUMIDOR
F36098	CHAVE
F55534	CHAVE
T16626	ALIMENTADOR
A66163	TRANSFORMADOR
W03474	TRANSFORMADOR

EQUIPAMENTO	TIPO DE EQUIPAMENTO
H17556	TRANSFORMADOR
7045854650	CONSUMIDOR
N83701	CHAVE
N08351	CHAVE
W11637	CHAVE
T39205	CHAVE
227744235	CONSUMIDOR
F43917	CHAVE
T30271	CHAVE
J55969	TRANSFORMADOR
J56031	CHAVE
H06316	CHAVE
H27164	TRANSFORMADOR
G18864	ALIMENTADOR
K02096	CHAVE
F44674	CHAVE
7007606880	CONSUMIDOR
H20052	TRANSFORMADOR
H88450	TRANSFORMADOR
N41606	CHAVE
W02949	CHAVE
H12761	CHAVE
W36104	CHAVE
W04314	TRANSFORMADOR
H72127	TRANSFORMADOR
W06825	CHAVE
H69740	CHAVE
0	ALIMENTADOR
N51594	TRANSFORMADOR
217413931	CONSUMIDOR
H54411	CHAVE
K00240	CHAVE
H03526	TRANSFORMADOR
H23408	CHAVE

EQUIPAMENTO	TIPO DE EQUIPAMENTO
F45776	CHAVE
J11377	TRANSFORMADOR
J07901	CHAVE
N91101	CHAVE
T12681	CHAVE
T32683	TRANSFORMADOR
H05461	CHAVE
T34810	CHAVE
K02328	TRANSFORMADOR
H20884	CHAVE
H27987	TRANSFORMADOR
F48314	TRANSFORMADOR
W51450	CHAVE
N34876	CHAVE
W78212	CHAVE
N72487	CHAVE
F60249	CHAVE
H00080	CHAVE
K02218	CHAVE
H14838	CHAVE
T10228	TRANSFORMADOR
A93459	CHAVE
T07240	TRANSFORMADOR
T11896	CHAVE
T04146	TRANSFORMADOR
F90000	CHAVE
T08219	CHAVE
T20735	CHAVE
T17856	TRANSFORMADOR
W09883	CHAVE
N53115	CHAVE
T40554	CHAVE
A69240	TRANSFORMADOR
T01604	TRANSFORMADOR

EQUIPAMENTO	TIPO DE EQUIPAMENTO
H16656	TRANSFORMADOR
H09463	TRANSFORMADOR
T38445	CHAVE
7071183615	CONSUMIDOR
T15526	CHAVE
A76151	CHAVE
T35208	CHAVE
G17495	CHAVE
T10113	CHAVE
H18105	TRANSFORMADOR
T34102	CHAVE
A69833	CHAVE
W37012	CHAVE
T07023	TRANSFORMADOR
T26309	CHAVE
J12786	CHAVE
G40433	TRANSFORMADOR
H77579	TRANSFORMADOR
H51869	CHAVE
T06989	CHAVE
J03881	TRANSFORMADOR
7079927109	CONSUMIDOR
W06866	TRANSFORMADOR
J06983	CHAVE
H07532	TRANSFORMADOR
W78265	ALIMENTADOR
H05354	CHAVE
F50547	CHAVE
C01225	ALIMENTADOR
T06229	CHAVE
H27130	CHAVE
H94021	CHAVE
W78835	CHAVE
N37161	CHAVE

EQUIPAMENTO	TIPO DE EQUIPAMENTO
H57081	CHAVE
H87487	CHAVE
J00091	SUBESTACAO
W73279	CHAVE
V05663	TRANSFORMADOR
A28852	CHAVE
H21839	CHAVE
J16118	CHAVE
K00633	TRANSFORMADOR
7043178290	CONSUMIDOR
T08202	CHAVE
T12700	TRANSFORMADOR
J09115	CHAVE
H84064	CHAVE
N94105	CHAVE
F17018	CHAVE
H86785	CHAVE
T07145	CHAVE
F10221	CHAVE
G32132	CHAVE
H27981	TRANSFORMADOR
T17866	CHAVE
H23455	TRANSFORMADOR
F01101	CHAVE
F46250	TRANSFORMADOR
7056942429	CONSUMIDOR
T13525	CHAVE
T00059	TRANSFORMADOR
N43827	CHAVE
W63368	CHAVE
G14491	CHAVE
F09712	TRANSFORMADOR
H62691	TRANSFORMADOR
J53912	CHAVE

EQUIPAMENTO	TIPO DE EQUIPAMENTO
7019998660	CONSUMIDOR
T18558	CHAVE
7077443376	CONSUMIDOR
H18017	CHAVE
A79671	ALIMENTADOR
0	SUBESTACAO
G38437	TRANSFORMADOR
7036297942	CONSUMIDOR
H80685	TRANSFORMADOR
7078104818	CONSUMIDOR
18556979	CONSUMIDOR
7011700432	CONSUMIDOR
T02252	TRANSFORMADOR
7080435813	CONSUMIDOR
V03286	TRANSFORMADOR
W73196	TRANSFORMADOR
232069163	CONSUMIDOR
7033498521	CONSUMIDOR
J56432	TRANSFORMADOR
K01642	CHAVE
204391130	CONSUMIDOR
A73381	TRANSFORMADOR
J15043	CHAVE
N73157	TRANSFORMADOR
N54025	TRANSFORMADOR
H43549	TRANSFORMADOR
F19012	CHAVE
7079273206	CONSUMIDOR
224828241	CONSUMIDOR
F39105	ALIMENTADOR
17634763	CONSUMIDOR
J16753	CHAVE
7071146965	CONSUMIDOR
W51374	CHAVE

EQUIPAMENTO	TIPO DE EQUIPAMENTO
7044030815	CONSUMIDOR
226062718	CONSUMIDOR
7060325183	CONSUMIDOR
H52050	TRANSFORMADOR
T46312	CHAVE
7067595275	CONSUMIDOR
T14666	CHAVE
7016454006	CONSUMIDOR
7040939533	CONSUMIDOR
7075561487	CONSUMIDOR
7050994940	CONSUMIDOR
W37188	TRANSFORMADOR
N47643	TRANSFORMADOR
6646670	CONSUMIDOR
N38699	CHAVE
7002239439	CONSUMIDOR
7071188021	CONSUMIDOR
7058929888	CONSUMIDOR
T03459	CHAVE
231867007	CONSUMIDOR
33452632	CONSUMIDOR
G40038	CHAVE
7076608908	CONSUMIDOR
7060889516	CONSUMIDOR
7007081779	CONSUMIDOR
25043740	CONSUMIDOR
24212289	CONSUMIDOR
T36984	TRANSFORMADOR
7045028946	CONSUMIDOR
7043807182	CONSUMIDOR
7081972049	CONSUMIDOR
N31749	CHAVE
H22769	TRANSFORMADOR
7022818885	CONSUMIDOR

EQUIPAMENTO	TIPO DE EQUIPAMENTO
7073242368	CONSUMIDOR
7050319487	CONSUMIDOR
7059131898	CONSUMIDOR
T15573	CHAVE
T43906	TRANSFORMADOR
T10026	CHAVE
H64053	TRANSFORMADOR
N85727	ALIMENTADOR
H23145	TRANSFORMADOR
G56558	CHAVE
H85651	CHAVE
T48902	TRANSFORMADOR
N59055	TRANSFORMADOR
T18547	CHAVE
F09351	CHAVE
7063628977	CONSUMIDOR
F55534	CHAVE
J16049	CHAVE
7043190789	CONSUMIDOR
J51006	TRANSFORMADOR
G03633	CHAVE
J09503	CHAVE
H20064	CHAVE
T37758	CHAVE
G33245	CHAVE
K02366	CHAVE
H68183	CHAVE
N01708	CHAVE
7048247231	CONSUMIDOR
A73081	TRANSFORMADOR
H30888	CHAVE
H92505	CHAVE
F14592	TRANSFORMADOR
G61273	CHAVE

EQUIPAMENTO	TIPO DE EQUIPAMENTO
J20742	CHAVE
N41262	CHAVE
W36834	CHAVE
H19196	CHAVE
W65520	CHAVE
H22762	TRANSFORMADOR
N38578	CHAVE
H90321	CHAVE
H83428	TRANSFORMADOR
T17426	TRANSFORMADOR
W57337	CHAVE
F56843	CHAVE
F43512	TRANSFORMADOR
N55402	CHAVE
F39083	ALIMENTADOR
H93766	CHAVE
H88872	CHAVE
7062223809	CONSUMIDOR
H88408	CHAVE
H10468	CHAVE
T01718	CHAVE
J04199	CHAVE
H10080	TRANSFORMADOR
T09168	CHAVE
A76151	CHAVE
W83163	CHAVE
T45439	CHAVE
W51450	CHAVE
N32518	TRANSFORMADOR
V17473	CHAVE
H19127	TRANSFORMADOR
J07901	CHAVE
H28897	CHAVE
H63312	CHAVE

EQUIPAMENTO	TIPO DE EQUIPAMENTO
N53115	CHAVE
T13861	CHAVE
V01694	CHAVE
F19040	CHAVE
J12078	CHAVE
F12345	CHAVE
F42985	CHAVE
N52727	CHAVE
J07901	CHAVE
T30427	TRANSFORMADOR
7074765003	CONSUMIDOR
H71730	CHAVE
F40676	CHAVE
T10714	CHAVE
32061745	CONSUMIDOR
N50380	CHAVE
T48730	CHAVE
G12860	CHAVE
H80400	SUBESTACAO
7074400030	CONSUMIDOR
T48787	CHAVE
T30887	CHAVE
G56467	CHAVE
H62751	CHAVE
H74586	CHAVE
T01830	TRANSFORMADOR
Y02231	CHAVE
T06265	CHAVE
K07002	CHAVE
7043287090	CONSUMIDOR
H20932	TRANSFORMADOR
J18362	CHAVE
N42359	CHAVE
J07901	CHAVE

EQUIPAMENTO	TIPO DE EQUIPAMENTO
J53380	TRANSFORMADOR
F08533	CHAVE
H49921	CHAVE
N48354	CHAVE
F16351	TRANSFORMADOR
HI7037	CHAVE
F09954	TRANSFORMADOR
W67295	CHAVE
7081679325	CONSUMIDOR
F44889	TRANSFORMADOR
J00434	CHAVE
H94981	CHAVE
A73081	TRANSFORMADOR
T12560	TRANSFORMADOR
T00925	TRANSFORMADOR
HI9439	TRANSFORMADOR
H28805	CHAVE
J50408	CHAVE
J02659	TRANSFORMADOR
H68253	TRANSFORMADOR
H21397	CHAVE
HI4672	CHAVE
K00060	TRANSFORMADOR
F39223	ALIMENTADOR
HI4518	CHAVE
T04722	TRANSFORMADOR
H50031	ALIMENTADOR
N19475	TRANSFORMADOR
N32491	CHAVE
F23096	TRANSFORMADOR
F47871	TRANSFORMADOR
W77112	CHAVE
T34826	CHAVE
V00788	CHAVE

EQUIPAMENTO	TIPO DE EQUIPAMENTO
G60490	CHAVE
W00672	CHAVE
F39186	ALIMENTADOR
7046379270	CONSUMIDOR
V14435	TRANSFORMADOR
T37968	CHAVE
J06134	CHAVE
J10157	TRANSFORMADOR
F00547	CHAVE
H13723	CHAVE
T35646	TRANSFORMADOR
J00235	TRANSFORMADOR
G29601	CHAVE
7006817917	CONSUMIDOR
G20792	CHAVE
T42053	CHAVE
J04425	CHAVE
T03947	TRANSFORMADOR
J12046	CHAVE
T37601	CHAVE
7014674025	CONSUMIDOR
T33682	TRANSFORMADOR
201744288	CONSUMIDOR
H55953	TRANSFORMADOR
T08211	CHAVE
H08184	CHAVE
7053996153	CONSUMIDOR
F32969	CHAVE
7032884940	CONSUMIDOR
G50831	CHAVE
N09725	TRANSFORMADOR
T32041	CHAVE
212370860	CONSUMIDOR
7055180509	CONSUMIDOR

EQUIPAMENTO	TIPO DE EQUIPAMENTO
7059669995	CONSUMIDOR
H10555	CHAVE
F35672	TRANSFORMADOR
J53973	CHAVE
7066399510	CONSUMIDOR
7034713671	CONSUMIDOR
7058697405	CONSUMIDOR
H20932	TRANSFORMADOR
T17629	TRANSFORMADOR
N89396	CHAVE
N75259	CHAVE
J50502	TRANSFORMADOR
J01099	TRANSFORMADOR
7036094162	CONSUMIDOR
7054666076	CONSUMIDOR
12291612	CONSUMIDOR
205260480	CONSUMIDOR
7078858944	CONSUMIDOR
7017035511	CONSUMIDOR
209691930	CONSUMIDOR
N17429	CHAVE
7011304120	CONSUMIDOR
T35784	TRANSFORMADOR
7034124684	CONSUMIDOR
W48183	CHAVE
7070374425	CONSUMIDOR
7069778580	CONSUMIDOR
7075212288	CONSUMIDOR
7058173155	CONSUMIDOR
7041562972	CONSUMIDOR
7015246302	CONSUMIDOR
7049690961	CONSUMIDOR
7043160677	CONSUMIDOR
7002187838	CONSUMIDOR

EQUIPAMENTO	TIPO DE EQUIPAMENTO
7062197867	CONSUMIDOR
7075746711	CONSUMIDOR
7059664136	CONSUMIDOR
7074755075	CONSUMIDOR
7039226361	CONSUMIDOR
7076896660	CONSUMIDOR
J09829	CHAVE
7069348330	CONSUMIDOR
7017145619	CONSUMIDOR
7058299817	CONSUMIDOR
7035715198	CONSUMIDOR
7053881879	CONSUMIDOR
W58349	CHAVE
W86937	TRANSFORMADOR
J17405	TRANSFORMADOR
Y03423	CHAVE
H45044	TRANSFORMADOR
201243254	CONSUMIDOR
A70031	CHAVE
J03291	ALIMENTADOR
W86665	CHAVE
G05003	CHAVE
T27007	TRANSFORMADOR
7015958400	CONSUMIDOR
J20853	TRANSFORMADOR
T10583	TRANSFORMADOR
H20762	TRANSFORMADOR
H28392	TRANSFORMADOR
J00281	CHAVE
J09302	CHAVE
H21645	TRANSFORMADOR
T27495	CHAVE
J13917	CHAVE
T10026	CHAVE

EQUIPAMENTO	TIPO DE EQUIPAMENTO
A72904	CHAVE
H56314	CHAVE
F42295	CHAVE
J12786	CHAVE
T45419	CHAVE
G14274	CHAVE
T48547	CHAVE
H15182	TRANSFORMADOR
F42295	CHAVE
J01170	TRANSFORMADOR
J19176	CHAVE
J10072	CHAVE
0	CHAVE
F22581	CHAVE
J04649	TRANSFORMADOR
T16291	TRANSFORMADOR
F43488	TRANSFORMADOR
J15043	CHAVE
H35562	CHAVE
T10434	CHAVE
W03687	CHAVE
F42031	TRANSFORMADOR
H10345	CHAVE
V41031	CHAVE
J21375	TRANSFORMADOR
T06935	CHAVE
N34808	CHAVE
H10345	CHAVE
H15361	CHAVE
233312002	CONSUMIDOR
G13001	CHAVE
F04435	TRANSFORMADOR
W38087	CHAVE
H16760	CHAVE

EQUIPAMENTO	TIPO DE EQUIPAMENTO
T18994	TRANSFORMADOR
J18710	TRANSFORMADOR
G08097	CHAVE
F44440	TRANSFORMADOR
J20857	CHAVE
J51321	CHAVE
G42520	CHAVE
J09532	CHAVE
T29642	CHAVE
J56921	TRANSFORMADOR
Y12745	CHAVE
J63152	CHAVE
H91053	ALIMENTADOR
W11283	CHAVE
T32630	CHAVE
W45490	TRANSFORMADOR
7014988810	CONSUMIDOR
J08769	CHAVE
H27939	CHAVE
N77448	CHAVE
H24372	TRANSFORMADOR
N00653	CHAVE
N92254	CHAVE
F40369	TRANSFORMADOR
H28398	TRANSFORMADOR
H08197	TRANSFORMADOR
G29601	CHAVE
T15914	CHAVE
H14907	TRANSFORMADOR
G62211	CHAVE
J09107	CHAVE
J16416	CHAVE
W03713	CHAVE
F59916	CHAVE

EQUIPAMENTO	TIPO DE EQUIPAMENTO
G29601	CHAVE
T17425	CHAVE
H20793	CHAVE
T04967	TRANSFORMADOR
W07094	CHAVE
H22428	CHAVE
T00894	CHAVE
G63151	CHAVE
W63360	CHAVE
T17739	TRANSFORMADOR
F26088	TRANSFORMADOR
T17554	CHAVE
H94077	CHAVE
H67973	CHAVE
W44824	TRANSFORMADOR
F39836	ALIMENTADOR
W01249	CHAVE
T40136	CHAVE
7036900355	CONSUMIDOR
A68142	TRANSFORMADOR
F07895	CHAVE
J51130	CHAVE
T43501	CHAVE
G49071	CHAVE
H15123	CHAVE
7079882970	CONSUMIDOR
H63224	CHAVE
F46136	CHAVE
7076728768	CONSUMIDOR
F35672	TRANSFORMADOR
N78534	CHAVE
W75925	CHAVE
J03473	TRANSFORMADOR
W85737	TRANSFORMADOR

EQUIPAMENTO	TIPO DE EQUIPAMENTO
F34186	CHAVE
F38676	CHAVE
K01704	TRANSFORMADOR
J09498	CHAVE
V05871	CHAVE
H27961	TRANSFORMADOR
F39074	ALIMENTADOR
N73463	CHAVE
H55066	CHAVE
V08107	CHAVE
F33476	TRANSFORMADOR
N82943	TRANSFORMADOR
T32296	CHAVE
7077674866	CONSUMIDOR
W00818	CHAVE
H94001	CHAVE
N18503	CHAVE
J50046	SUBESTACAO
N85647	CHAVE
H28461	TRANSFORMADOR
A65736	CHAVE
F49898	CHAVE
N04841	CHAVE
F39125	ALIMENTADOR
7073706240	CONSUMIDOR
H21938	TRANSFORMADOR
J09176	CHAVE
H47741	CHAVE
G63797	CHAVE
7068071601	CONSUMIDOR
H20798	TRANSFORMADOR
7065035655	CONSUMIDOR
H38039	TRANSFORMADOR
H74529	TRANSFORMADOR

EQUIPAMENTO	TIPO DE EQUIPAMENTO
H80797	CHAVE
K00545	ALIMENTADOR
A28686	TRANSFORMADOR
T07160	CHAVE
H30463	CHAVE
T07768	TRANSFORMADOR
7076030612	CONSUMIDOR
5515750	CONSUMIDOR
T04796	TRANSFORMADOR
W03725	TRANSFORMADOR
T05361	CHAVE
7010357068	CONSUMIDOR
T31186	TRANSFORMADOR
G43549	CHAVE
7055817604	CONSUMIDOR
V16206	TRANSFORMADOR
T02697	CHAVE
H10857	TRANSFORMADOR
H44284	TRANSFORMADOR
T09410	TRANSFORMADOR
J51412	CHAVE
T01797	TRANSFORMADOR
7033864765	CONSUMIDOR
231860690	CONSUMIDOR
7026949399	CONSUMIDOR
7051744394	CONSUMIDOR
T15877	CHAVE
G53735	TRANSFORMADOR
7068055754	CONSUMIDOR
G05187	TRANSFORMADOR
I5207540	CONSUMIDOR
W77177	CHAVE
F41985	CHAVE
G01930	TRANSFORMADOR

EQUIPAMENTO	TIPO DE EQUIPAMENTO
G19177	TRANSFORMADOR
7078839915	CONSUMIDOR
7033091073	CONSUMIDOR
7036358739	CONSUMIDOR
T39696	TRANSFORMADOR
7048773758	CONSUMIDOR
F42632	CHAVE
T04599	CHAVE
7059669995	CONSUMIDOR
T32033	TRANSFORMADOR
7050604785	CONSUMIDOR
7011593431	CONSUMIDOR
G23963	TRANSFORMADOR
25970799	CONSUMIDOR
7055370049	CONSUMIDOR
7061860015	CONSUMIDOR
228946931	CONSUMIDOR
225710635	CONSUMIDOR
24277674	CONSUMIDOR
7015026515	CONSUMIDOR
24212289	CONSUMIDOR
20003936	CONSUMIDOR
7081574876	CONSUMIDOR
7001025753	CONSUMIDOR
7020743713	CONSUMIDOR
7074991402	CONSUMIDOR
7032833173	CONSUMIDOR
7055179756	CONSUMIDOR
7033458295	CONSUMIDOR
T82281	TRANSFORMADOR
H28128	CHAVE
T43306	TRANSFORMADOR
G03157	CHAVE
HI3271	CHAVE

EQUIPAMENTO	TIPO DE EQUIPAMENTO
7026177302	CONSUMIDOR
219386940	CONSUMIDOR
J51239	CHAVE
J57454	CHAVE
G29603	CHAVE
H94618	CHAVE
H38562	TRANSFORMADOR
V00191	TRANSFORMADOR
K00413	CHAVE
J60048	CHAVE
N87801	CHAVE
T15573	CHAVE
N76949	CHAVE
T17438	TRANSFORMADOR
H94491	ALIMENTADOR
T00300	TRANSFORMADOR
A63931	CHAVE
T06871	CHAVE
7003047517	CONSUMIDOR
N91101	CHAVE
T13780	CHAVE
T20769	CHAVE
T13291	CHAVE
T12942	CHAVE
H88189	ALIMENTADOR
H09663	CHAVE
G56122	CHAVE
J57282	CHAVE
J21308	TRANSFORMADOR
F33211	CHAVE
T04323	TRANSFORMADOR
H13100	CHAVE
T01634	CHAVE
A70321	CHAVE

EQUIPAMENTO	TIPO DE EQUIPAMENTO
A55721	CHAVE
T15728	TRANSFORMADOR
W68467	CHAVE
H86852	CHAVE
V25272	ALIMENTADOR
H14211	TRANSFORMADOR
J09498	CHAVE
T03979	CHAVE
T15938	CHAVE
J58867	CHAVE
J08173	TRANSFORMADOR
H22205	TRANSFORMADOR
A65796	CHAVE
T46085	TRANSFORMADOR
W54828	CHAVE
T18530	CHAVE
T17617	CHAVE
F44022	CHAVE
F46800	CHAVE
H19158	TRANSFORMADOR
W53174	CHAVE
H02341	CHAVE
G29356	CHAVE
H66733	CHAVE
7056907631	CONSUMIDOR
N32287	CHAVE
A69864	CHAVE
J58605	CHAVE
F42613	CHAVE
H03406	CHAVE
T13707	TRANSFORMADOR
7049878189	CONSUMIDOR
F56889	CHAVE
H67920	CHAVE

EQUIPAMENTO	TIPO DE EQUIPAMENTO
H28850	TRANSFORMADOR
H19174	CHAVE
W37184	CHAVE
T05616	CHAVE
T06555	TRANSFORMADOR
7072335834	CONSUMIDOR
H88322	CHAVE
A65796	CHAVE
N52727	CHAVE
T13898	TRANSFORMADOR
J11815	TRANSFORMADOR
J10502	TRANSFORMADOR
W56628	CHAVE
T05160	TRANSFORMADOR
J11943	TRANSFORMADOR
H50539	CHAVE
H03513	TRANSFORMADOR
F05150	TRANSFORMADOR
J19433	TRANSFORMADOR
F18571	TRANSFORMADOR
J11372	TRANSFORMADOR
H16760	CHAVE
F44140	CHAVE
F56843	CHAVE
H19545	CHAVE
G19265	CHAVE
J58874	TRANSFORMADOR
J58844	CHAVE
H89321	CHAVE
T09447	CHAVE
J52073	CHAVE
W04518	TRANSFORMADOR
T08349	TRANSFORMADOR
K07055	TRANSFORMADOR

EQUIPAMENTO	TIPO DE EQUIPAMENTO
F27557	TRANSFORMADOR
H13891	TRANSFORMADOR
H01131	TRANSFORMADOR
H63480	TRANSFORMADOR
J16946	TRANSFORMADOR
G21734	CHAVE
Y01935	CHAVE
H30846	TRANSFORMADOR
H14838	CHAVE
J00964	CHAVE
F58222	CHAVE
H57371	CHAVE
J18350	CHAVE
W89473	CHAVE
H48940	CHAVE
J15010	CHAVE
7018630847	CONSUMIDOR
H15361	CHAVE
A65541	TRANSFORMADOR
221435354	CONSUMIDOR
H18630	TRANSFORMADOR
H11509	CHAVE
N54168	CHAVE
G29012	CHAVE
N81789	CHAVE
231860690	CONSUMIDOR
H18757	CHAVE
T02280	TRANSFORMADOR
T15583	CHAVE
H19542	TRANSFORMADOR
N91018	TRANSFORMADOR
G60352	CHAVE
J09491	CHAVE
T00186	CHAVE

EQUIPAMENTO	TIPO DE EQUIPAMENTO
A55667	TRANSFORMADOR
H79535	CHAVE
J53219	CHAVE
J02322	CHAVE
H24277	TRANSFORMADOR
H28398	TRANSFORMADOR
N92397	CHAVE
H06969	CHAVE
N58577	CHAVE
W47760	TRANSFORMADOR
G15525	TRANSFORMADOR
N88565	TRANSFORMADOR
7071134169	CONSUMIDOR
7039973256	CONSUMIDOR
216704541	CONSUMIDOR
7072615330	CONSUMIDOR
H64372	CHAVE
H19512	CHAVE
7023262686	CONSUMIDOR
217592054	CONSUMIDOR
J11094	CHAVE
N87691	CHAVE
945735	TRANSFORMADOR
T03231	TRANSFORMADOR
T00132	TRANSFORMADOR
J13722	TRANSFORMADOR
N38461	CHAVE
7012505137	CONSUMIDOR
N58227	CHAVE
W71290	CHAVE
7055227882	CONSUMIDOR
N47790	TRANSFORMADOR
F19631	CHAVE
W51576	CHAVE

EQUIPAMENTO	TIPO DE EQUIPAMENTO
7050528744	CONSUMIDOR
7016731549	CONSUMIDOR
7074208856	CONSUMIDOR
7070250106	CONSUMIDOR
7070213901	CONSUMIDOR
W69084	TRANSFORMADOR
T26486	TRANSFORMADOR
N01878	TRANSFORMADOR
J57526	TRANSFORMADOR
7076559907	CONSUMIDOR
7015876500	CONSUMIDOR
T43476	CHAVE
J20810	CHAVE
7031691812	CONSUMIDOR
N56467	TRANSFORMADOR
7014121018	CONSUMIDOR
7024406746	CONSUMIDOR
N55407	CHAVE
14378294	CONSUMIDOR
V01798	TRANSFORMADOR
7020118355	CONSUMIDOR
N59048	CHAVE
G34190	CHAVE
J02830	CHAVE
7015389723	CONSUMIDOR
224724039	CONSUMIDOR
214017172	CONSUMIDOR
7061601958	CONSUMIDOR
70005077	CONSUMIDOR
7015450856	CONSUMIDOR
7029658549	CONSUMIDOR
7063623673	CONSUMIDOR
7065757111	CONSUMIDOR
V20807	TRANSFORMADOR

EQUIPAMENTO	TIPO DE EQUIPAMENTO
7067372675	CONSUMIDOR
7009210878	CONSUMIDOR
7060997297	CONSUMIDOR
T09305	CHAVE
A73081	TRANSFORMADOR
H87809	CHAVE
T14154	CHAVE
J50761	TRANSFORMADOR
W74700	TRANSFORMADOR
T00041	CHAVE
H18853	TRANSFORMADOR
F56631	CHAVE
T40903	CHAVE
W55852	CHAVE
G48394	CHAVE
F40952	CHAVE
F32384	CHAVE
T15351	CHAVE
H04958	TRANSFORMADOR
G13199	TRANSFORMADOR
G08298	CHAVE
H27419	CHAVE
F05927	CHAVE
H46803	CHAVE
W61730	CHAVE
N30403	CHAVE
J07419	TRANSFORMADOR
T16305	TRANSFORMADOR
H11907	CHAVE
N38069	TRANSFORMADOR
A97686	TRANSFORMADOR
J51850	CHAVE
F20477	TRANSFORMADOR
N12953	CHAVE

EQUIPAMENTO	TIPO DE EQUIPAMENTO
A69585	CHAVE
J06134	CHAVE
H88412	CHAVE
H63262	TRANSFORMADOR
F42295	CHAVE
H93433	CHAVE
H47692	CHAVE
N40662	TRANSFORMADOR
F32952	TRANSFORMADOR
N49806	CHAVE
H35274	CHAVE
T05555	TRANSFORMADOR
N72487	CHAVE
T09158	CHAVE
K00543	SUBESTACAO
226557431	CONSUMIDOR
H77751	CHAVE
G48101	ALIMENTADOR
H16273	TRANSFORMADOR
J03282	ALIMENTADOR
F33747	CHAVE
H10351	TRANSFORMADOR
T33355	TRANSFORMADOR
V20722	CHAVE
W54921	CHAVE
F45544	CHAVE
H67920	CHAVE
H07618	CHAVE
H51450	TRANSFORMADOR
J05326	CHAVE
G26531	CHAVE
F08511	TRANSFORMADOR
J58729	CHAVE
T00132	TRANSFORMADOR

EQUIPAMENTO	TIPO DE EQUIPAMENTO
G56750	CHAVE
G28613	CHAVE
J01091	CHAVE
T42786	CHAVE
F58968	CHAVE
F57376	CHAVE
A73581	CHAVE
W51482	CHAVE
T15583	CHAVE
H89955	CHAVE
F35856	CHAVE
N08584	TRANSFORMADOR
A55936	CHAVE
H04140	CHAVE
F40672	CHAVE
T33660	CHAVE
34038694	CONSUMIDOR
A12012	CHAVE
H12145	CHAVE
H46763	TRANSFORMADOR
H45966	TRANSFORMADOR
H16750	CHAVE
W72459	CHAVE
W67202	CHAVE
J55475	CHAVE
A79656	ALIMENTADOR
T17047	TRANSFORMADOR
V20037	CHAVE
N86492	CHAVE
J00975	TRANSFORMADOR
T00934	CHAVE
T44539	CHAVE
T44928	CHAVE
H19459	CHAVE

EQUIPAMENTO	TIPO DE EQUIPAMENTO
J13280	CHAVE
N89412	CHAVE
N16317	CHAVE
T34914	CHAVE
T04323	TRANSFORMADOR
W01542	TRANSFORMADOR
J10158	TRANSFORMADOR
H40227	TRANSFORMADOR
A65619	CHAVE
G19971	CHAVE
F14702	CHAVE
J19122	CHAVE
F39155	ALIMENTADOR
H21075	ALIMENTADOR
T29025	CHAVE
J09498	CHAVE
T14386	CHAVE
N56467	TRANSFORMADOR
F17184	TRANSFORMADOR
W83201	CHAVE
H45443	CHAVE
H68036	CHAVE
H93766	CHAVE
J18839	CHAVE
J14233	TRANSFORMADOR
H67511	CHAVE
G19265	CHAVE
H01039	CHAVE
H18853	TRANSFORMADOR
W45422	TRANSFORMADOR
J14024	CHAVE
H94077	CHAVE
N13272	CHAVE
7058170849	CONSUMIDOR

EQUIPAMENTO	TIPO DE EQUIPAMENTO
H79420	CHAVE
G10866	TRANSFORMADOR
7039078257	CONSUMIDOR
V13369	CHAVE
W01843	CHAVE
N92143	TRANSFORMADOR
7075723207	CONSUMIDOR
H88877	TRANSFORMADOR
T01136	TRANSFORMADOR
F43586	CHAVE
7073256539	CONSUMIDOR
7027607700	CONSUMIDOR
7071553935	CONSUMIDOR
T04181	CHAVE
A61107	TRANSFORMADOR
N78451	CHAVE
F39119	ALIMENTADOR
7039681905	CONSUMIDOR
T45898	CHAVE
0	CHAVE
T44708	TRANSFORMADOR
J09186	TRANSFORMADOR
7033447030	CONSUMIDOR
H27089	TRANSFORMADOR
N36091	CHAVE
7000683420	CONSUMIDOR
7062021246	CONSUMIDOR
A61477	CHAVE
230114099	CONSUMIDOR
19467970	CONSUMIDOR
W77177	CHAVE
W05298	CHAVE
7068166092	CONSUMIDOR
G34190	CHAVE

EQUIPAMENTO	TIPO DE EQUIPAMENTO
7015358690	CONSUMIDOR
N81630	CHAVE
H46766	TRANSFORMADOR
7033499021	CONSUMIDOR
H52618	TRANSFORMADOR
7072377308	CONSUMIDOR
17634763	CONSUMIDOR
7003875410	CONSUMIDOR
7020524744	CONSUMIDOR
7080393878	CONSUMIDOR
N94531	TRANSFORMADOR
209633655	CONSUMIDOR
29652872	CONSUMIDOR
7041758494	CONSUMIDOR
7075813362	CONSUMIDOR
J03146	TRANSFORMADOR
G03214	TRANSFORMADOR
7067004706	CONSUMIDOR
G15117	CHAVE
G58840	TRANSFORMADOR
209941600	CONSUMIDOR
J09389	CHAVE
7015598454	CONSUMIDOR
7064318327	CONSUMIDOR
7064441692	CONSUMIDOR
232558830	CONSUMIDOR
7010391240	CONSUMIDOR
213016458	CONSUMIDOR
7024572379	CONSUMIDOR
233499552	CONSUMIDOR
7058173155	CONSUMIDOR
V02302	TRANSFORMADOR
24024474	CONSUMIDOR
7042226518	CONSUMIDOR

EQUIPAMENTO	TIPO DE EQUIPAMENTO
G42009	CHAVE
T27911	TRANSFORMADOR
G09160	TRANSFORMADOR
T00822	CHAVE
H46969	CHAVE
H26600	CHAVE
F58437	CHAVE
N00401	CHAVE
F08516	CHAVE
A28891	CHAVE
T03121	CHAVE
H22354	CHAVE
T02278	TRANSFORMADOR
T29594	CHAVE
W06810	TRANSFORMADOR
H85006	CHAVE
A69141	CHAVE
H28445	TRANSFORMADOR
T05744	CHAVE
Y03884	TRANSFORMADOR
J51307	TRANSFORMADOR
F48314	TRANSFORMADOR
N37983	CHAVE
F40280	CHAVE
A73987	CHAVE
J50337	CHAVE
H27275	CHAVE
T44526	CHAVE
W83529	CHAVE
H21767	TRANSFORMADOR
T17248	CHAVE
H11550	TRANSFORMADOR
T03094	CHAVE
T30673	CHAVE

EQUIPAMENTO	TIPO DE EQUIPAMENTO
T42276	CHAVE
J50701	CHAVE
H09731	CHAVE
H15259	CHAVE
H20798	TRANSFORMADOR
H45417	CHAVE
H52045	CHAVE
A16102	CHAVE
F42366	CHAVE
G59997	CHAVE
H25217	CHAVE
J60149	TRANSFORMADOR
T08211	CHAVE
G52239	CHAVE
A70831	CHAVE
J56040	CHAVE
N55402	CHAVE
H94035	CHAVE
H73801	CHAVE
7069054557	CONSUMIDOR
H06863	TRANSFORMADOR
H13280	CHAVE
H28013	CHAVE
T37679	CHAVE
H18853	TRANSFORMADOR
H26645	CHAVE
H27299	CHAVE
N37313	CHAVE
T37037	CHAVE
G26539	CHAVE
T36735	CHAVE
H20820	TRANSFORMADOR
H10042	CHAVE
FI9856	CHAVE

EQUIPAMENTO	TIPO DE EQUIPAMENTO
H10975	TRANSFORMADOR
G04146	CHAVE
H77751	CHAVE
H11347	CHAVE
W49832	CHAVE
N30555	TRANSFORMADOR
7003669518	CONSUMIDOR
J63271	TRANSFORMADOR
N85300	CHAVE
N15152	CHAVE
N11520	CHAVE
T36502	CHAVE
N18060	CHAVE
T17519	CHAVE
F54985	TRANSFORMADOR
N47234	CHAVE
J11415	TRANSFORMADOR
T07851	TRANSFORMADOR
H15676	TRANSFORMADOR
H06921	TRANSFORMADOR
G10562	TRANSFORMADOR
H91811	CHAVE
H23017	CHAVE
T32680	TRANSFORMADOR
H91547	CHAVE
A12082	CHAVE
H22509	CHAVE
G01024	CHAVE
T06242	CHAVE
F17614	CHAVE
N30571	CHAVE
T33668	CHAVE
N73067	TRANSFORMADOR
N40680	CHAVE

EQUIPAMENTO	TIPO DE EQUIPAMENTO
F60195	CHAVE
F42019	TRANSFORMADOR
H10739	CHAVE
N34730	CHAVE
H77753	TRANSFORMADOR
H37622	CHAVE
N07494	CHAVE
H93967	TRANSFORMADOR
N85883	TRANSFORMADOR
W43061	TRANSFORMADOR
7069338440	CONSUMIDOR
T48449	CHAVE
V21860	TRANSFORMADOR
H36737	CHAVE
K00105	TRANSFORMADOR
F41309	TRANSFORMADOR
W49881	CHAVE
T04478	CHAVE
F19255	TRANSFORMADOR
J51073	TRANSFORMADOR
N30319	CHAVE
7065874835	CONSUMIDOR
H57123	CHAVE
G59793	CHAVE
J18710	TRANSFORMADOR
F41313	TRANSFORMADOR
H28630	CHAVE
T38445	CHAVE
F35125	CHAVE
A66880	TRANSFORMADOR
N13389	TRANSFORMADOR
F13770	TRANSFORMADOR
F39850	ALIMENTADOR
H17084	TRANSFORMADOR

EQUIPAMENTO	TIPO DE EQUIPAMENTO
J08055	TRANSFORMADOR
J07967	TRANSFORMADOR
7067329966	CONSUMIDOR
J56887	CHAVE
N34645	CHAVE
T10441	CHAVE
T09814	CHAVE
A62981	CHAVE
N53130	CHAVE
T41824	CHAVE
W44493	TRANSFORMADOR
N52727	CHAVE
N19519	TRANSFORMADOR
W80454	CHAVE
7036669572	CONSUMIDOR
G36890	CHAVE
7012751910	CONSUMIDOR
T10952	TRANSFORMADOR
J56111	CHAVE
A75772	TRANSFORMADOR
7049255475	CONSUMIDOR
T09103	TRANSFORMADOR
W38640	CHAVE
225369380	CONSUMIDOR
V13191	TRANSFORMADOR
T36291	TRANSFORMADOR
7003976852	CONSUMIDOR
H57162	CHAVE
G34170	TRANSFORMADOR
T20726	TRANSFORMADOR
7043353106	CONSUMIDOR
A27451	TRANSFORMADOR
N01883	CHAVE
7014006944	CONSUMIDOR

EQUIPAMENTO	TIPO DE EQUIPAMENTO
T40916	TRANSFORMADOR
7040300290	CONSUMIDOR
7002557813	CONSUMIDOR
7062021246	CONSUMIDOR
7055698052	CONSUMIDOR
7058250540	CONSUMIDOR
225498024	CONSUMIDOR
7061859246	CONSUMIDOR
7018542751	CONSUMIDOR
7039873251	CONSUMIDOR
7057883205	CONSUMIDOR
7041407470	CONSUMIDOR
J20072	CHAVE
7080411108	CONSUMIDOR
7065310630	CONSUMIDOR
7050395353	CONSUMIDOR
7068883622	CONSUMIDOR
7026163646	CONSUMIDOR
7065569749	CONSUMIDOR
7071999348	CONSUMIDOR
7078070832	CONSUMIDOR
7056173840	CONSUMIDOR
7005015825	CONSUMIDOR
G59698	CHAVE
7029035886	CONSUMIDOR
W80562	TRANSFORMADOR
7029702297	CONSUMIDOR
V18228	CHAVE
22740822	CONSUMIDOR
7062011534	CONSUMIDOR
34198713	CONSUMIDOR
T14065	TRANSFORMADOR

Diagrama unifilar dos alimentadores totalmente afetados:



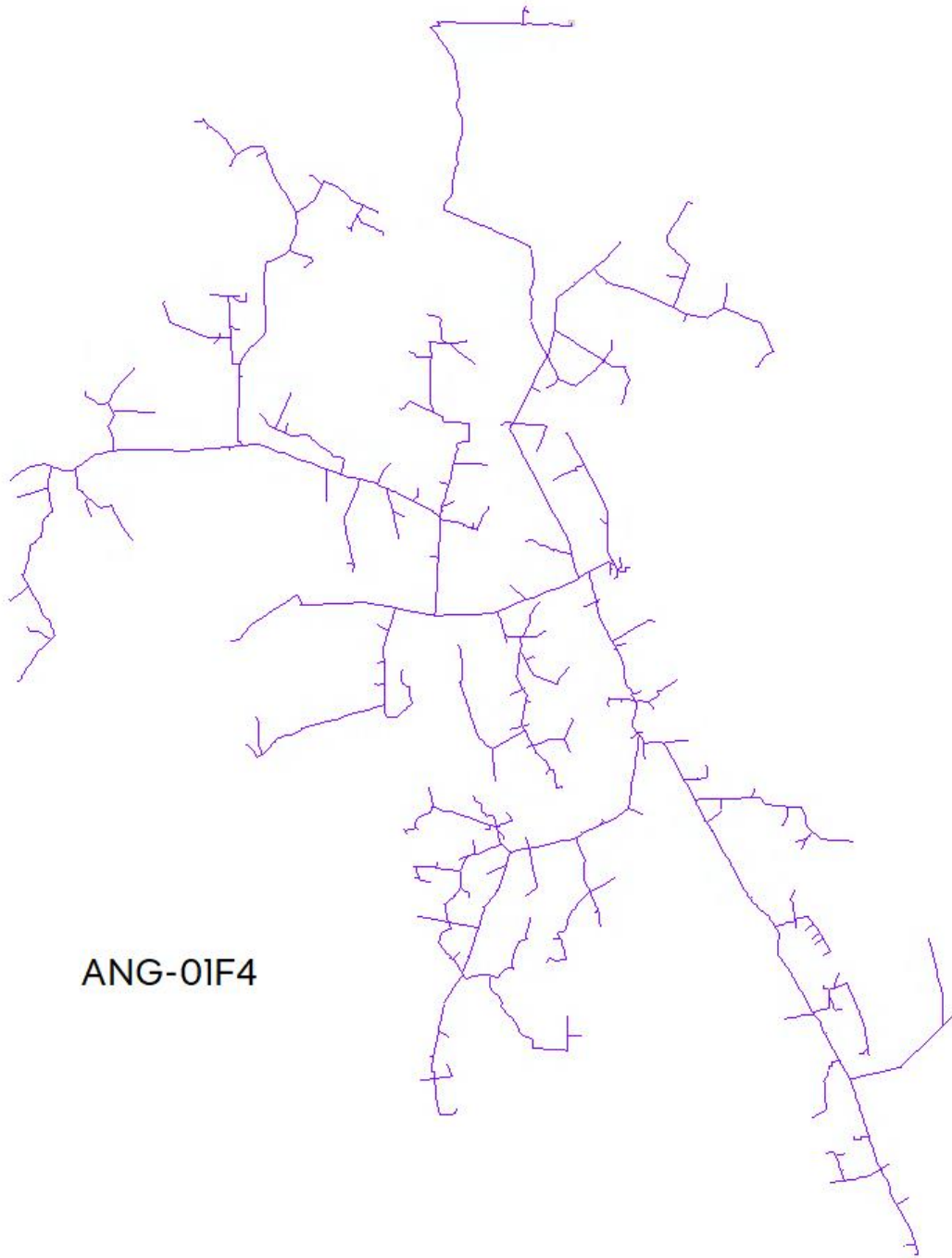

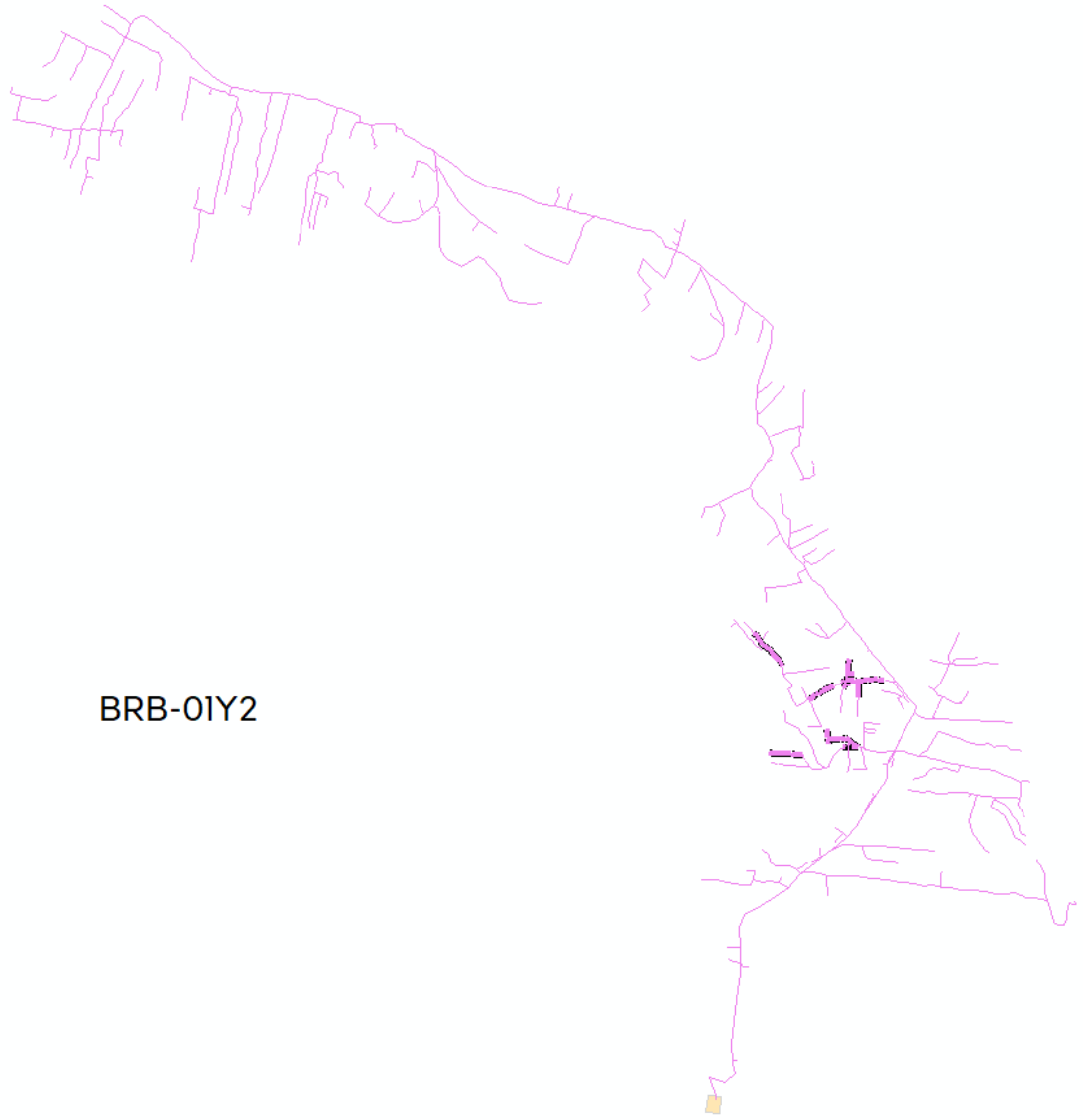

BRB-01Y2

BRB-01Y5

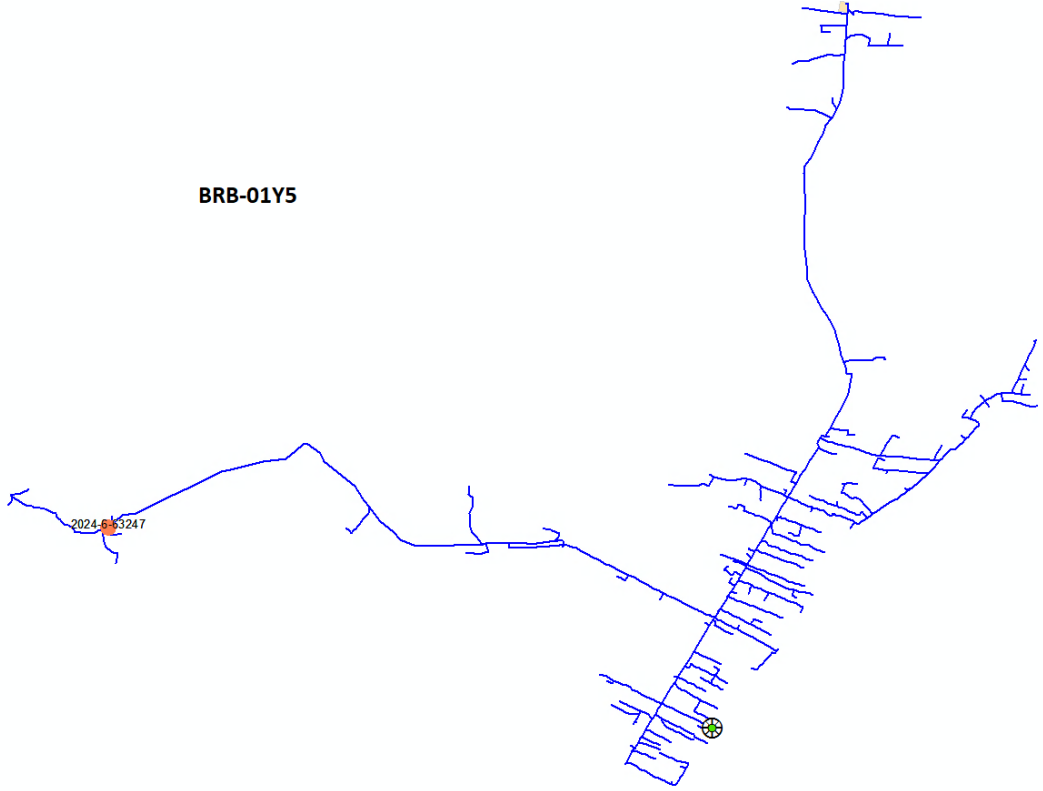

BRR-01C1

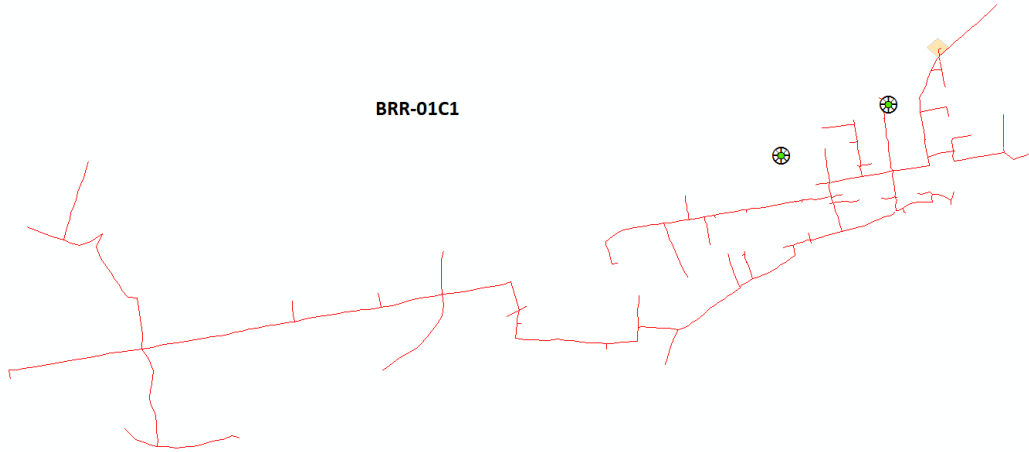

BRR-09X1

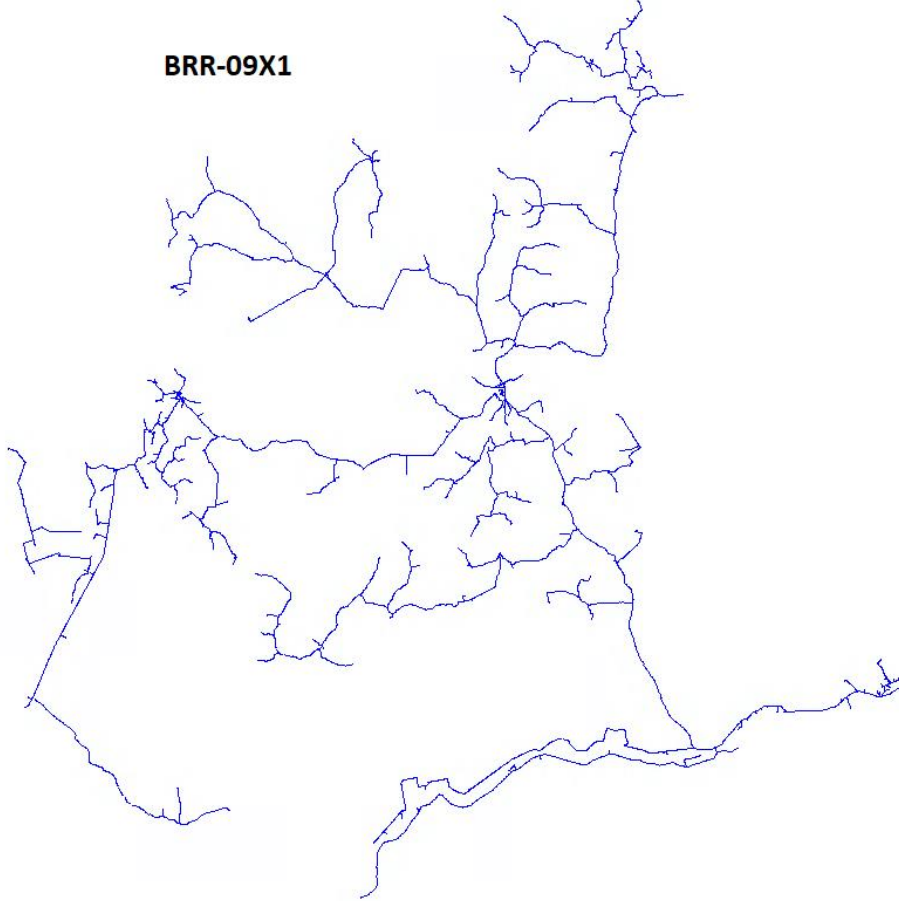

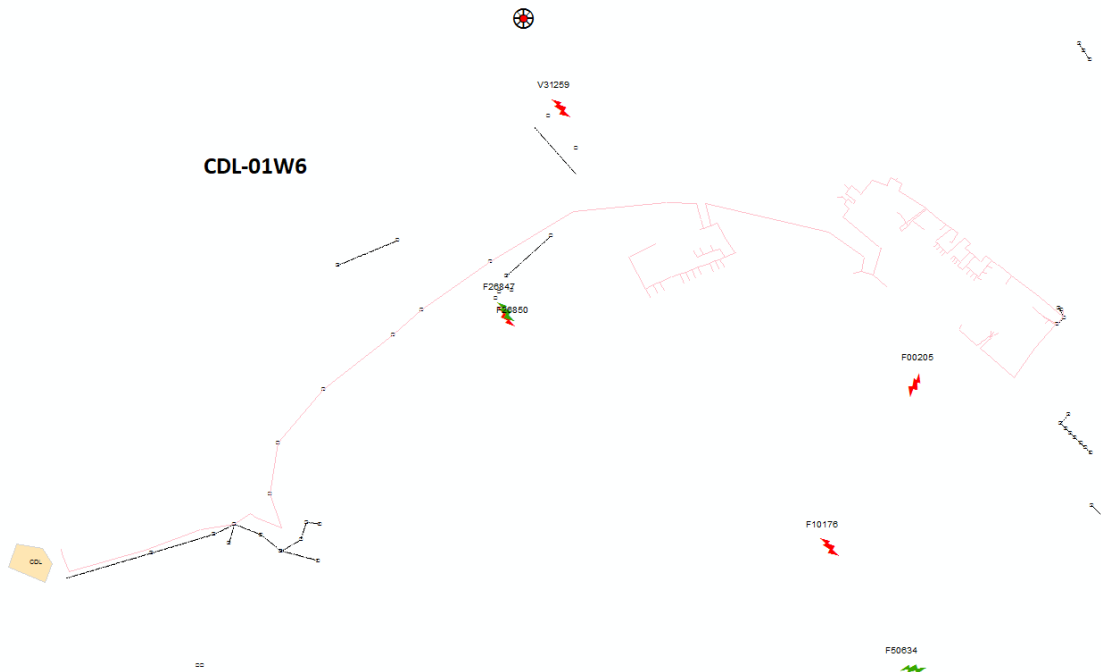
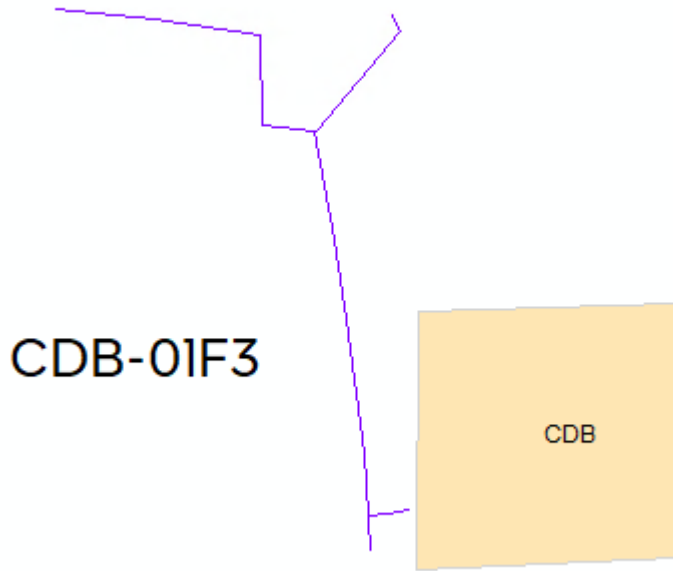

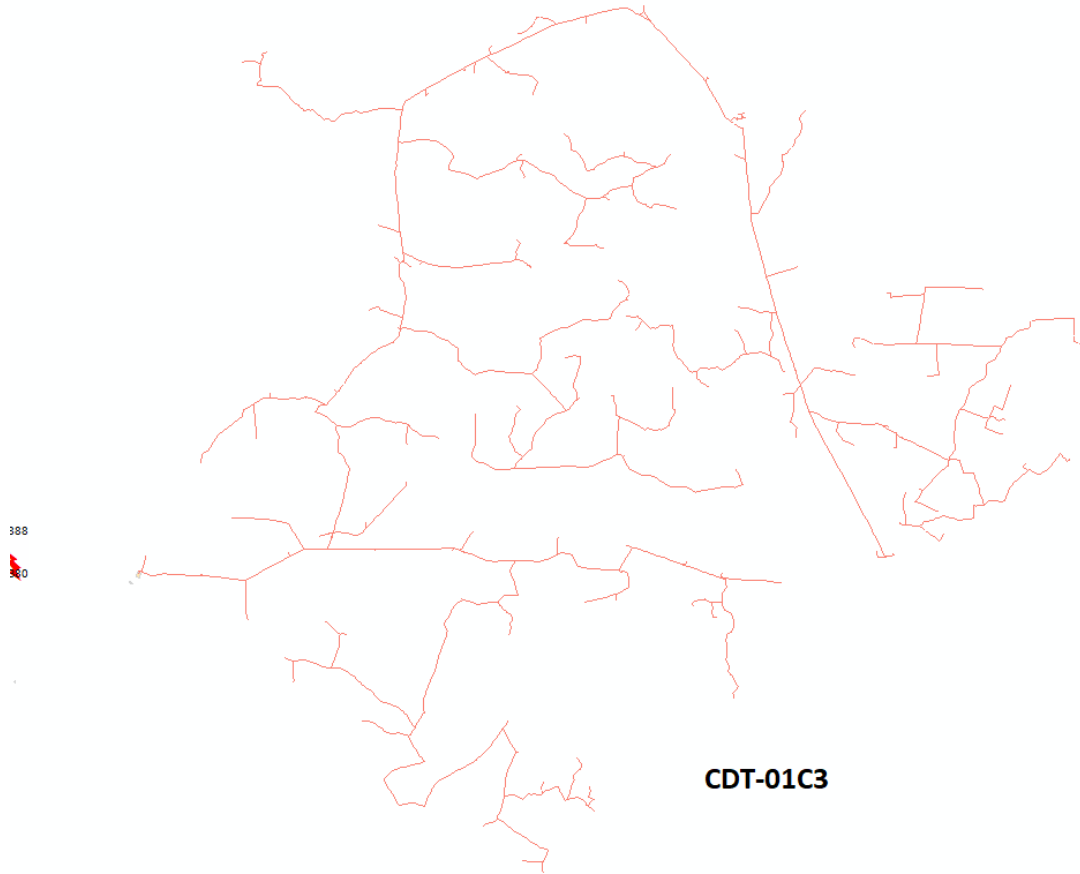

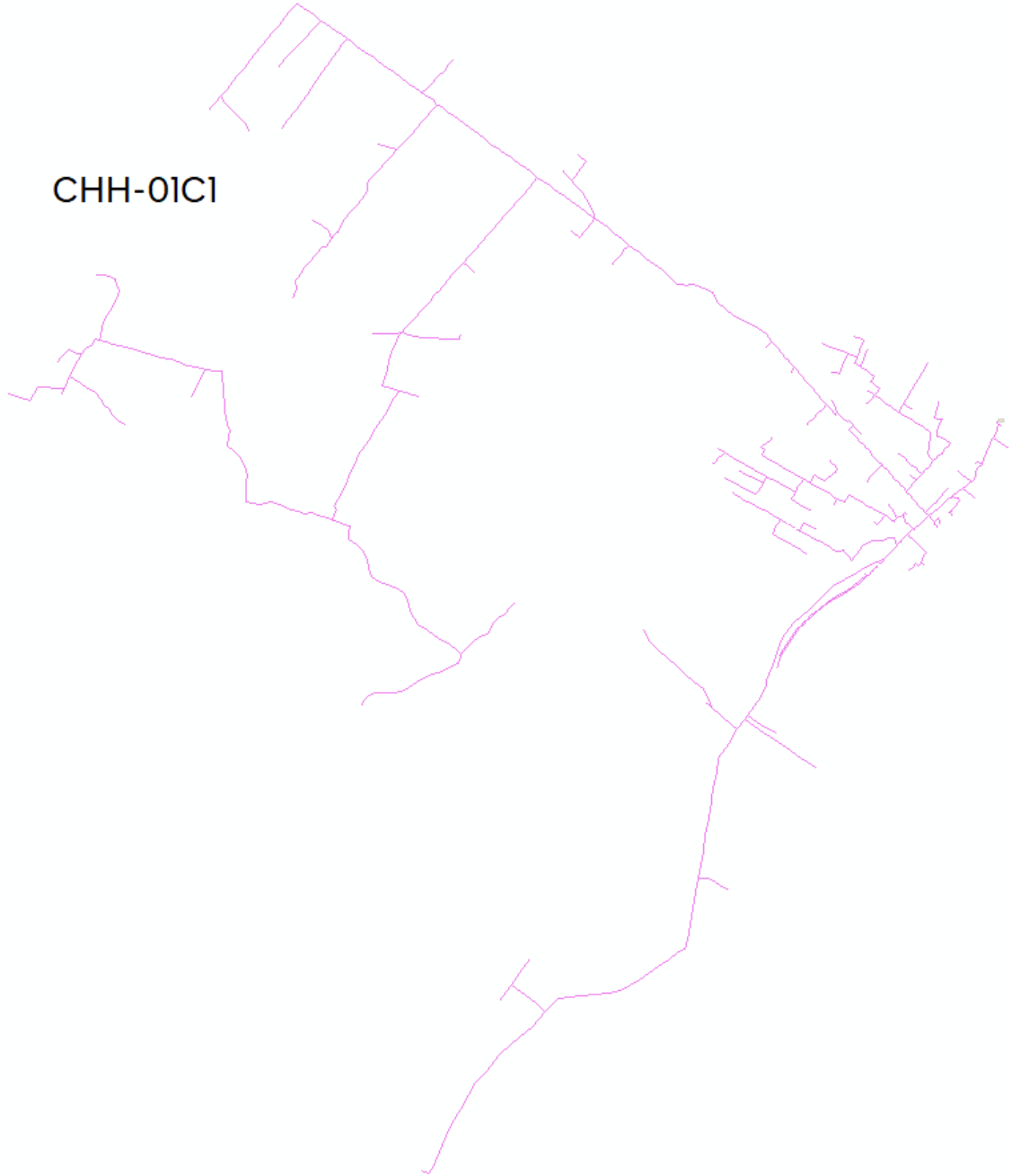

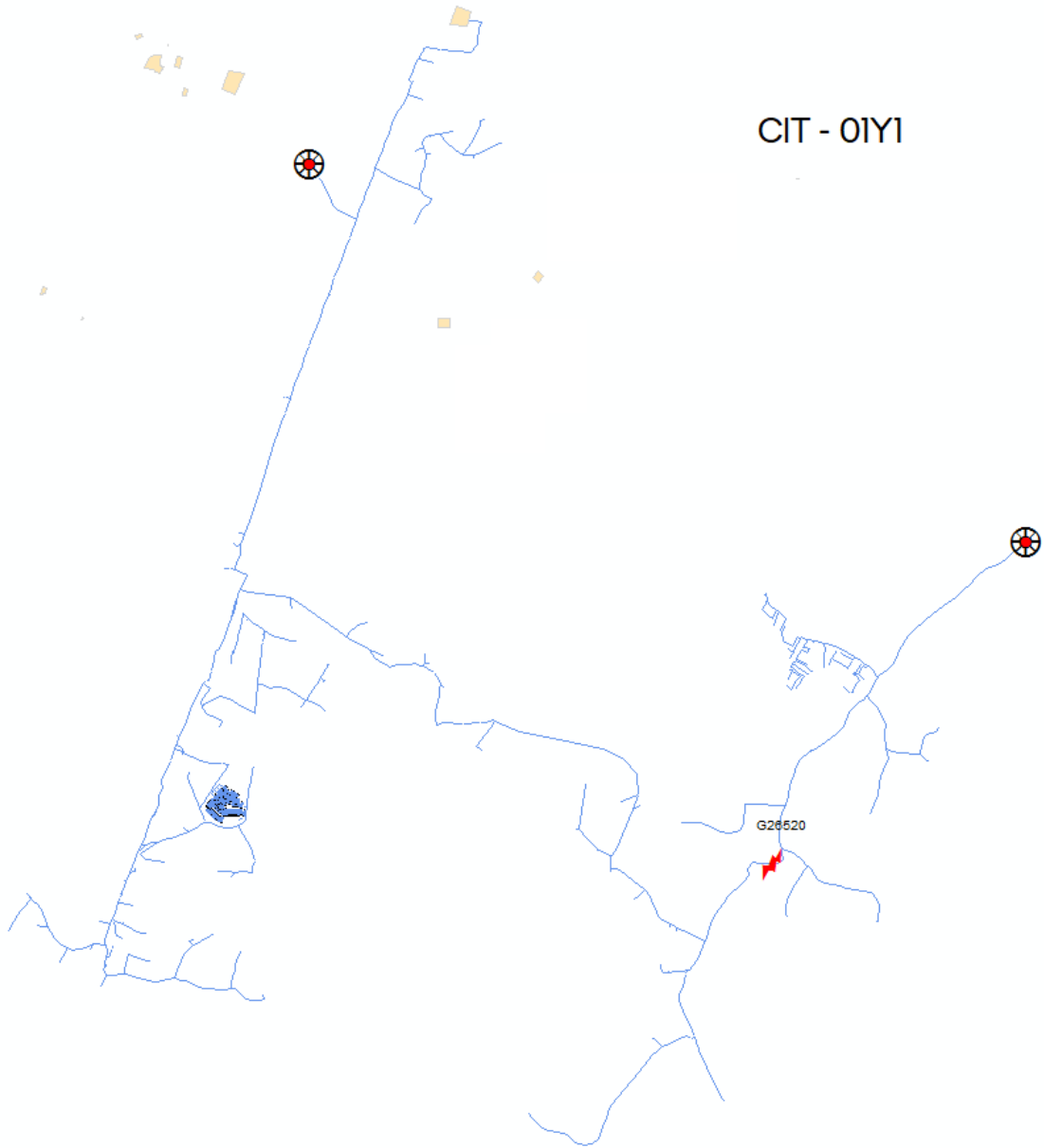

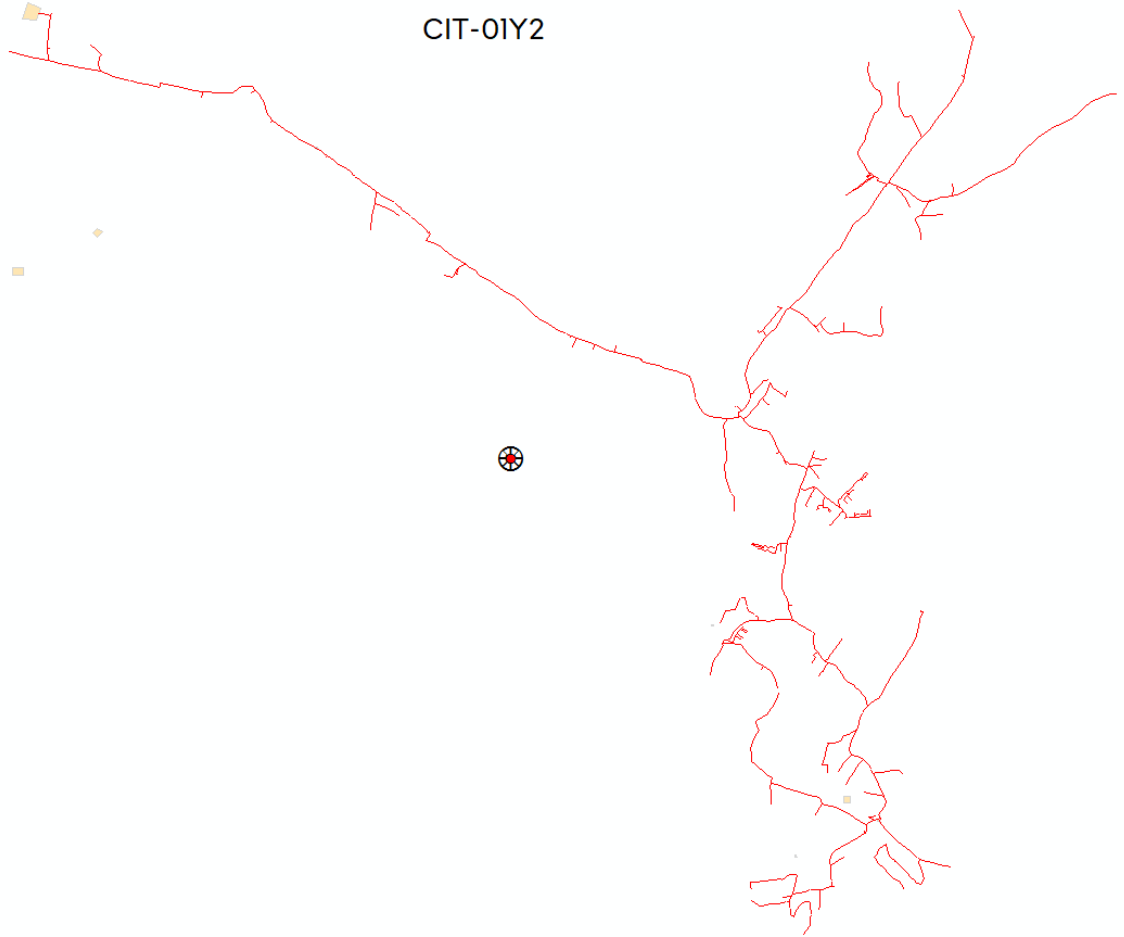

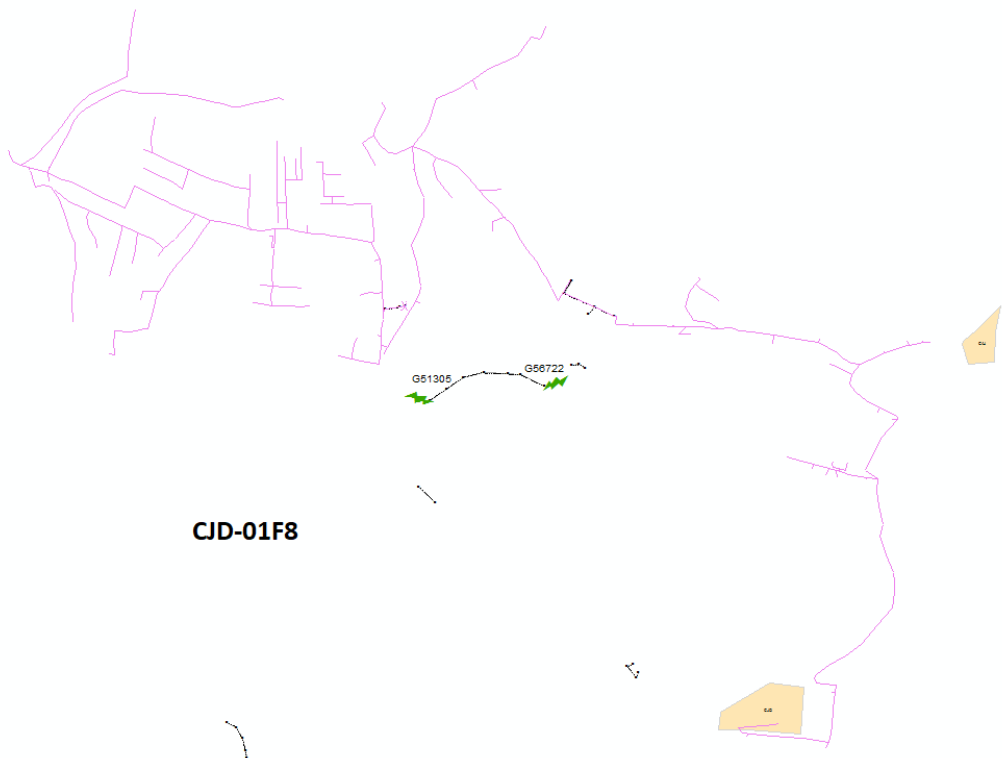
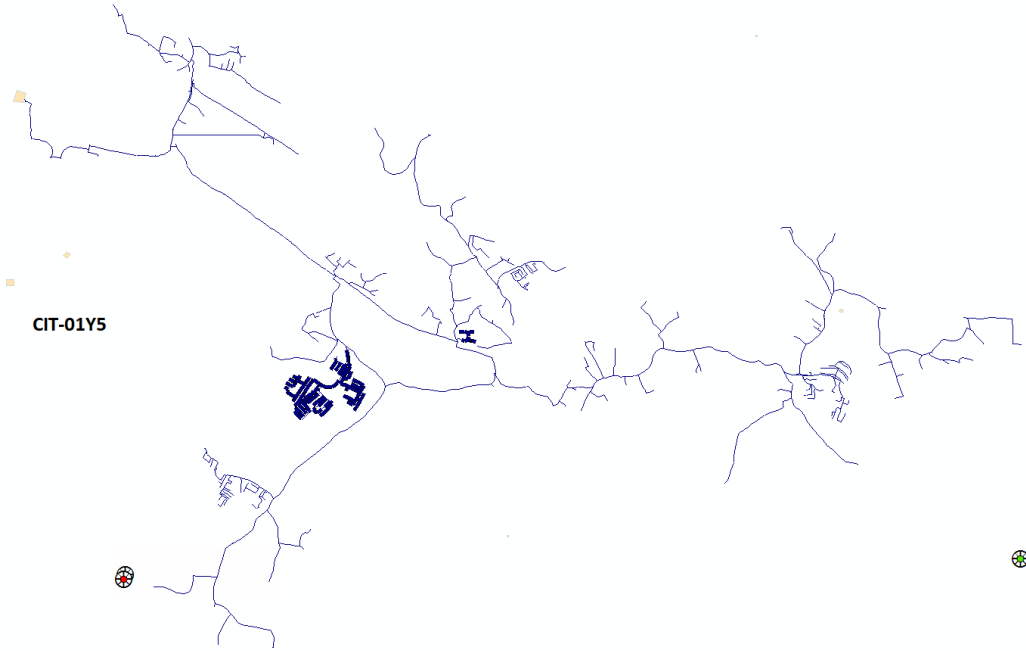

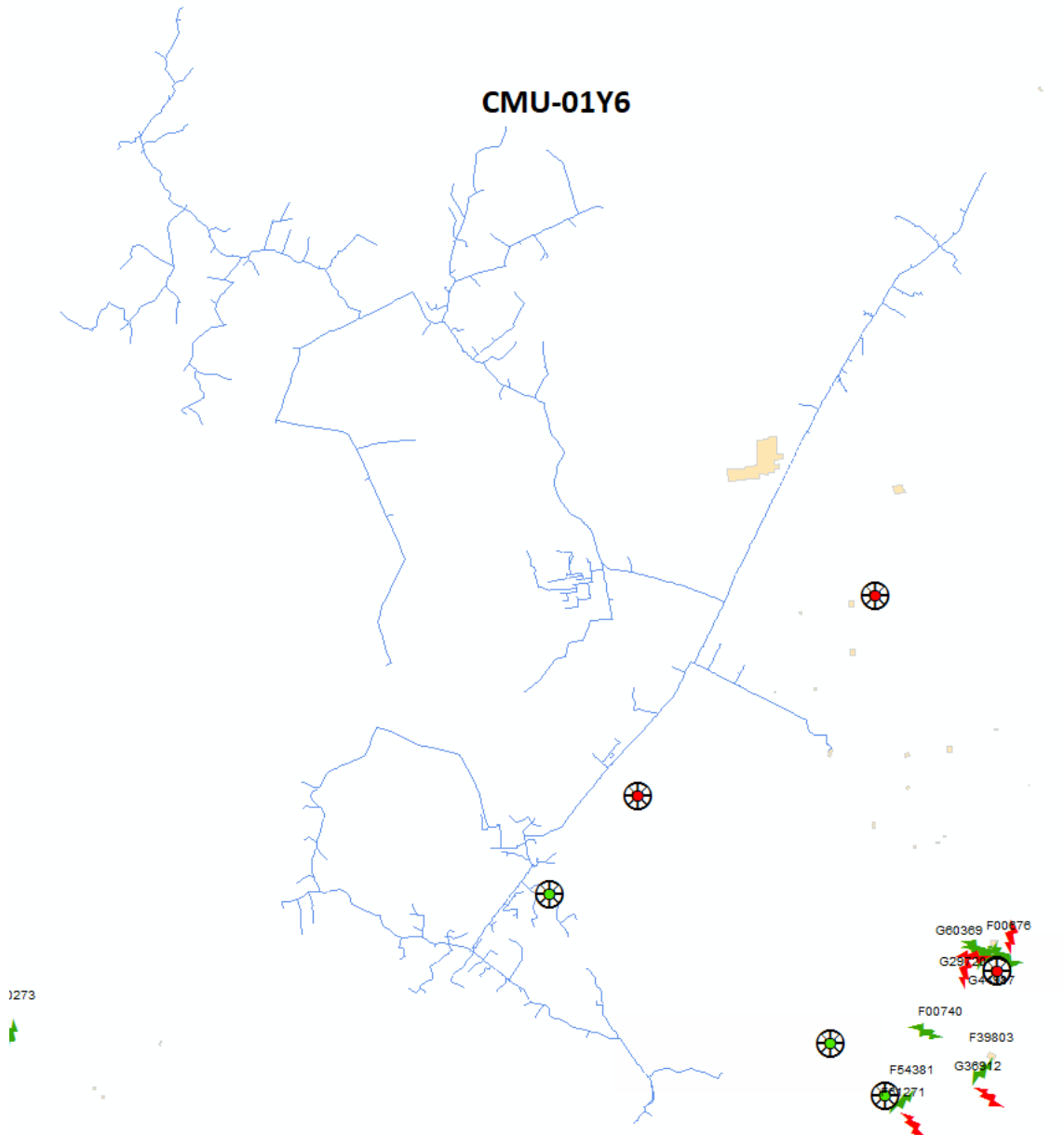

CMU-01Y9

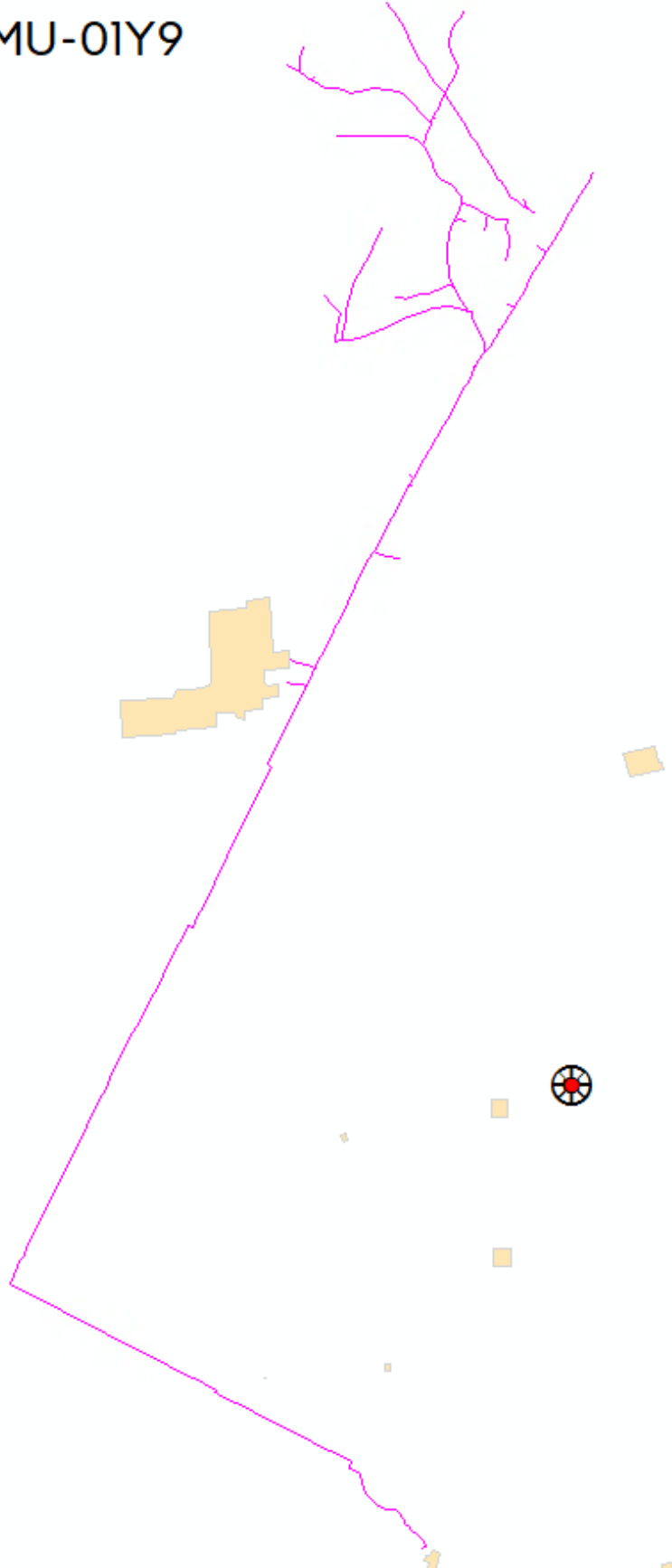

CSL-01X1

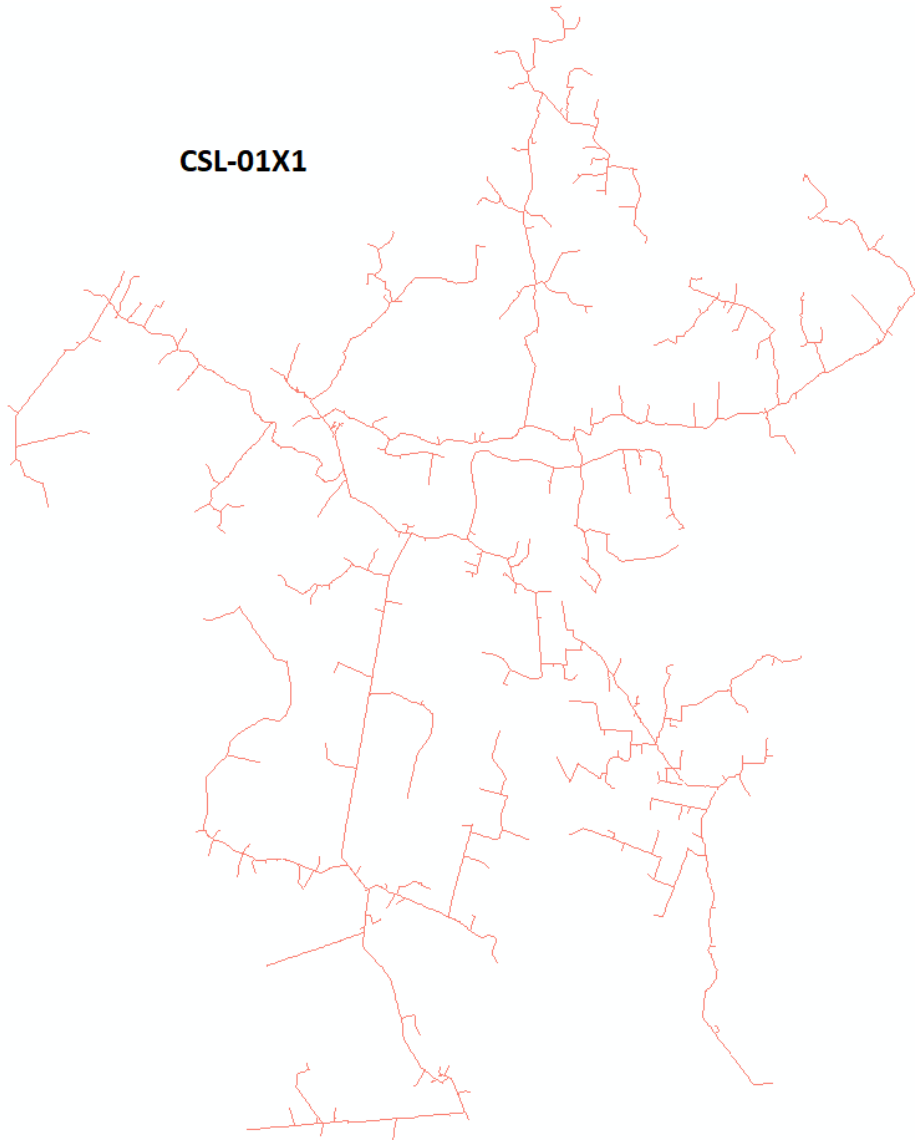

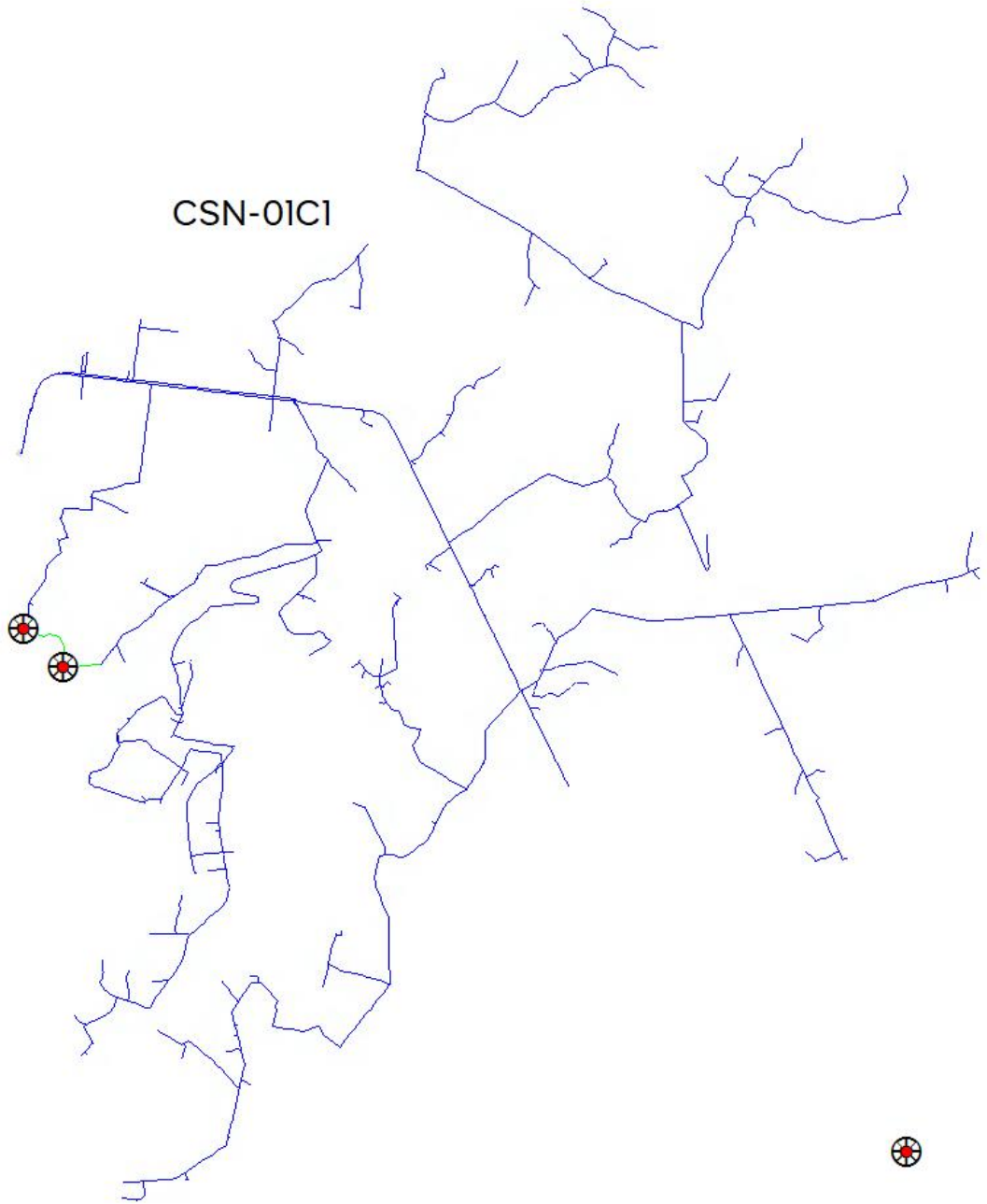

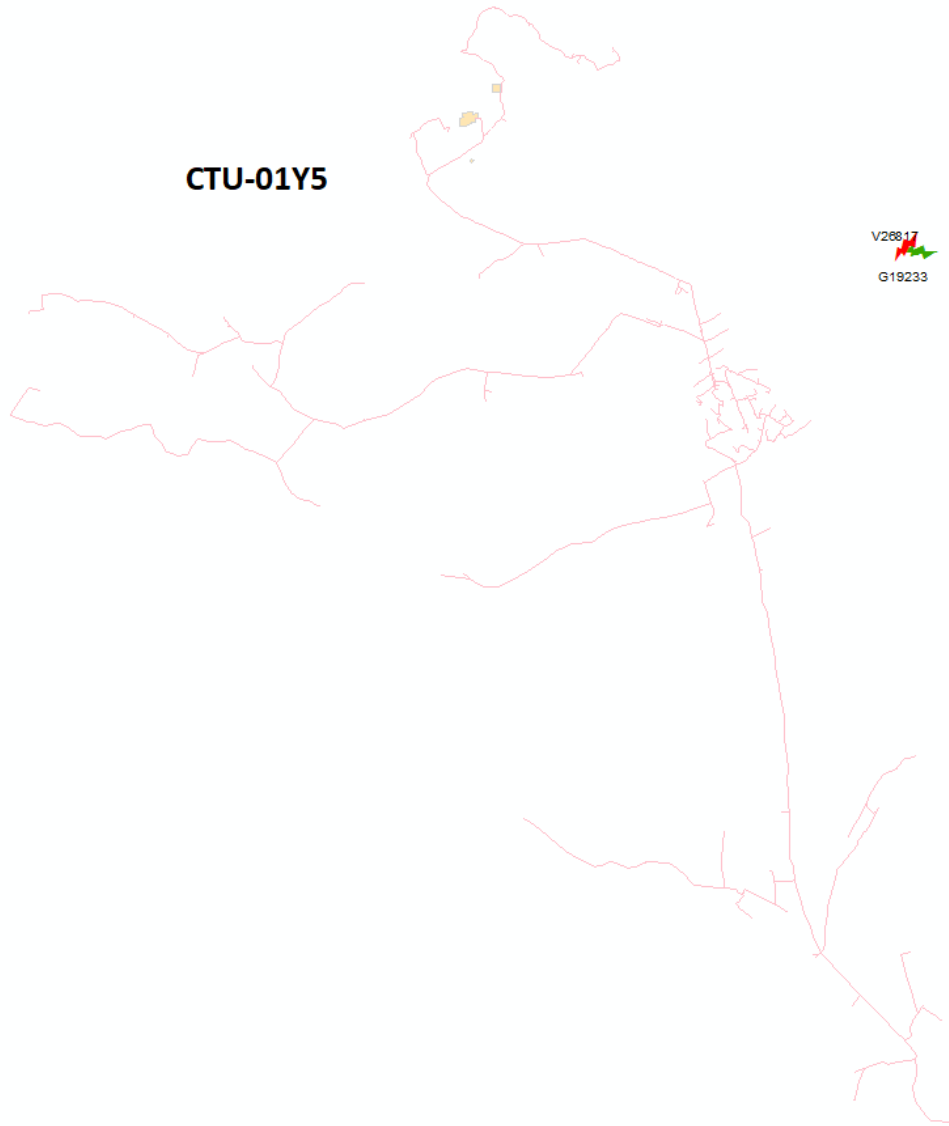

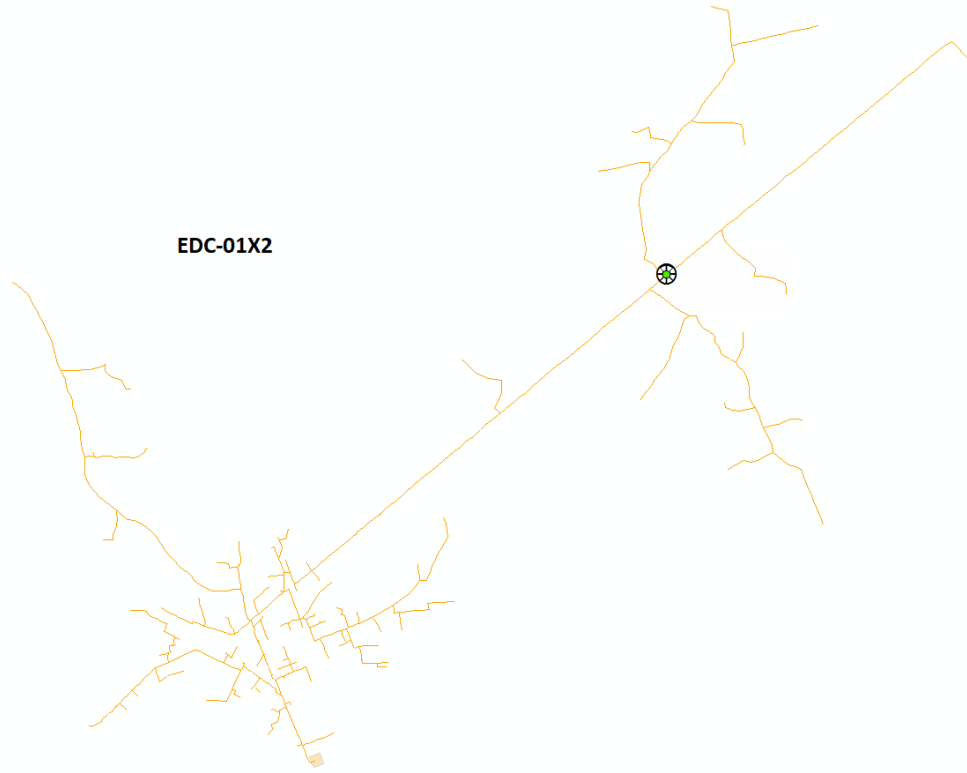

EDC-01X3

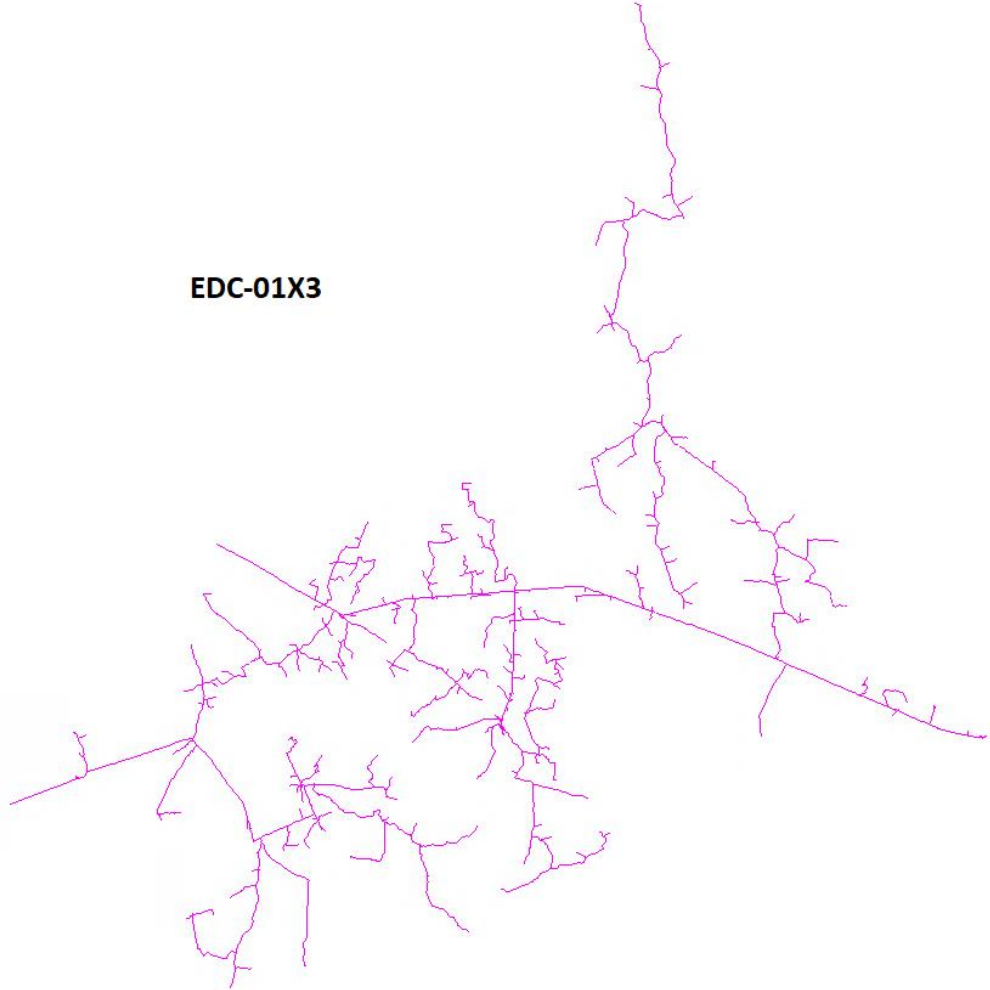

GBA-01F5

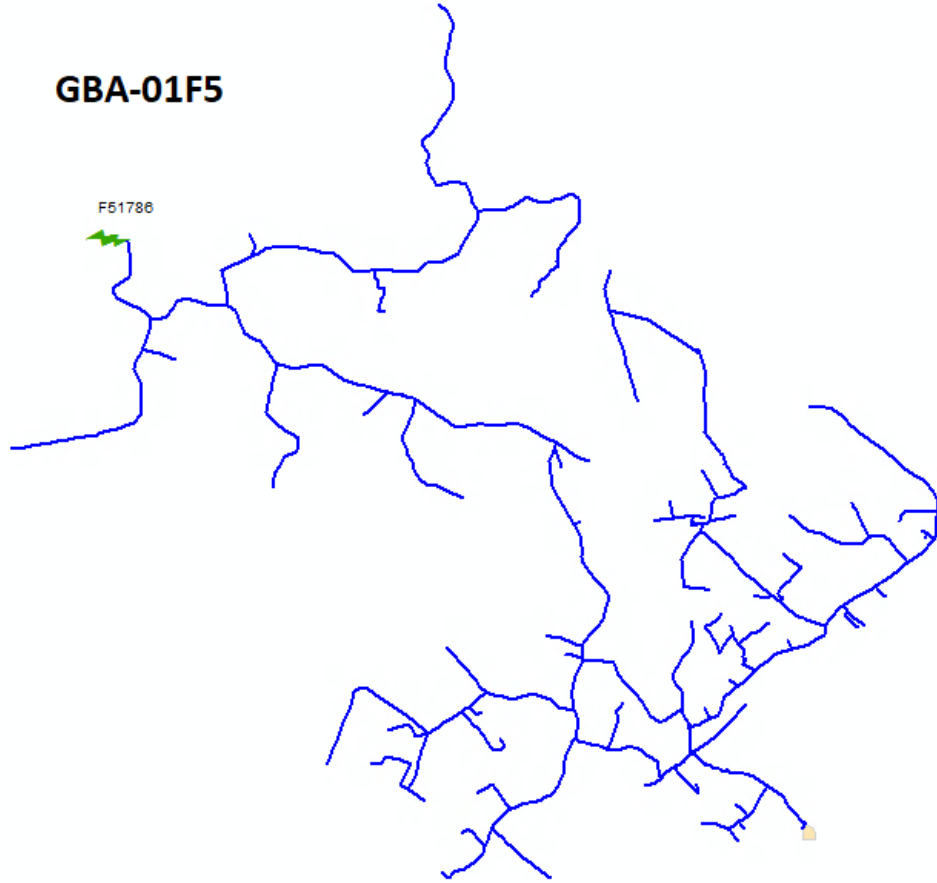

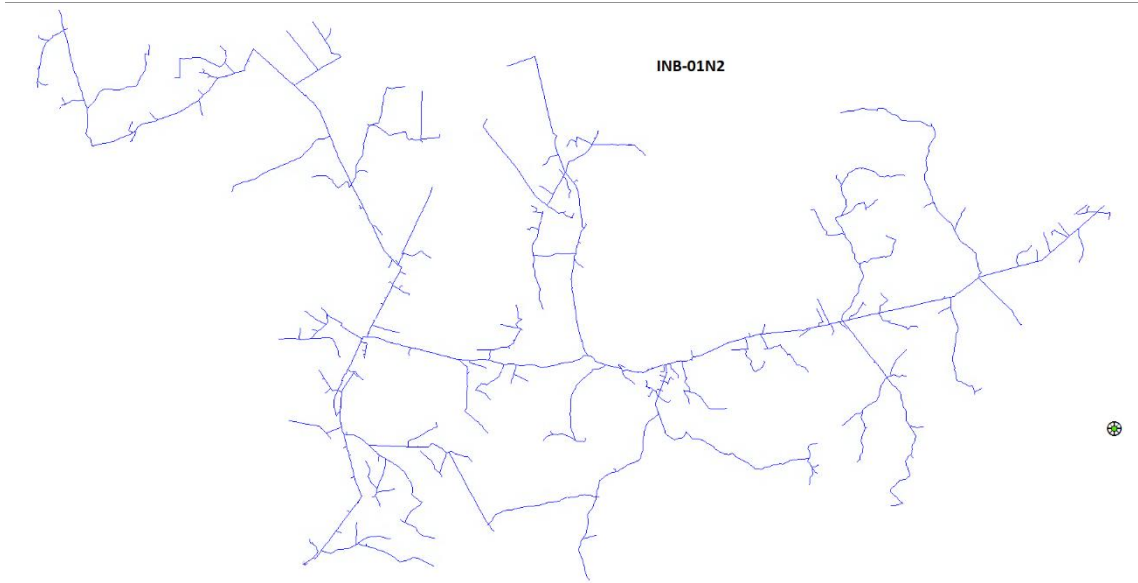

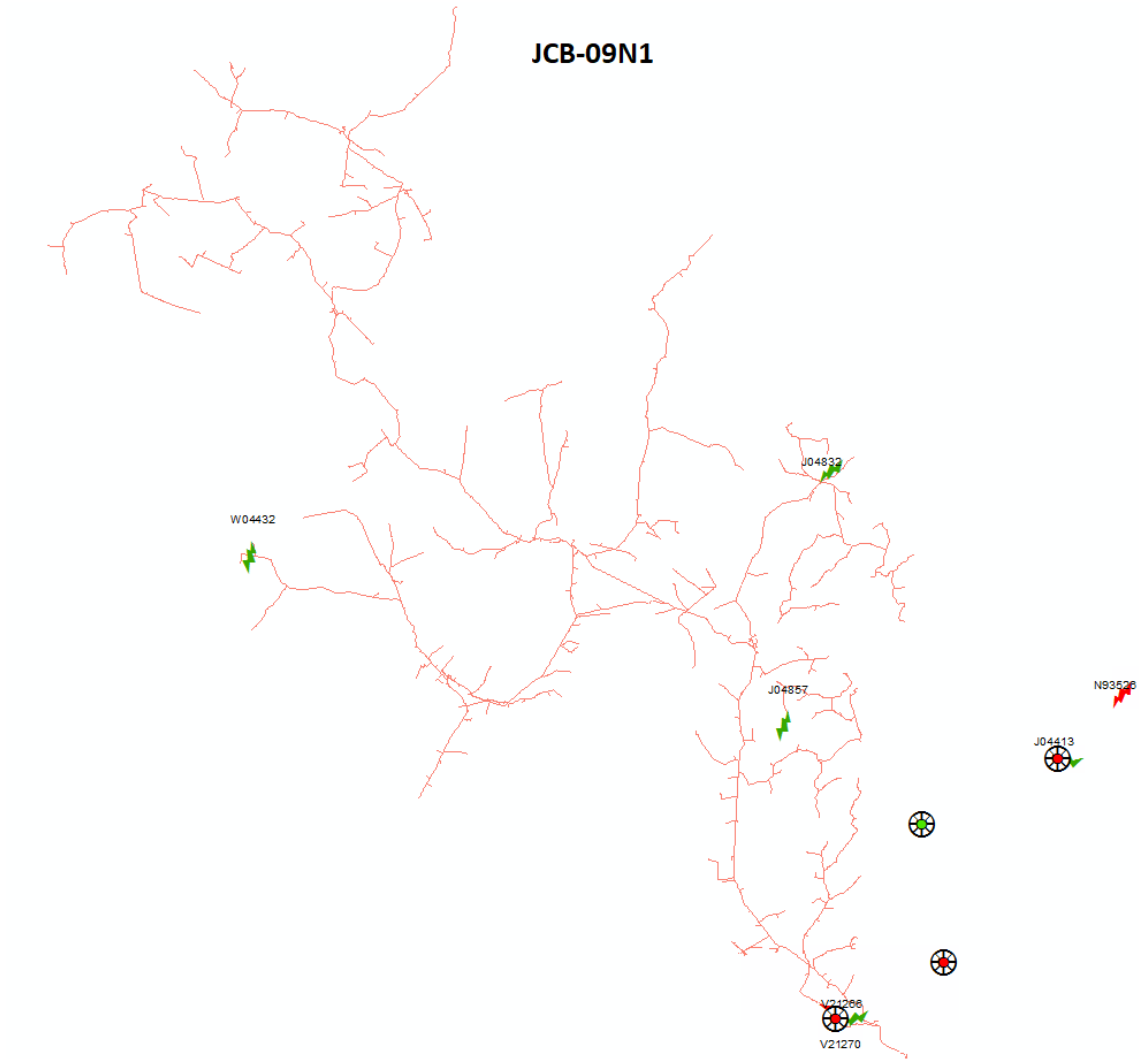

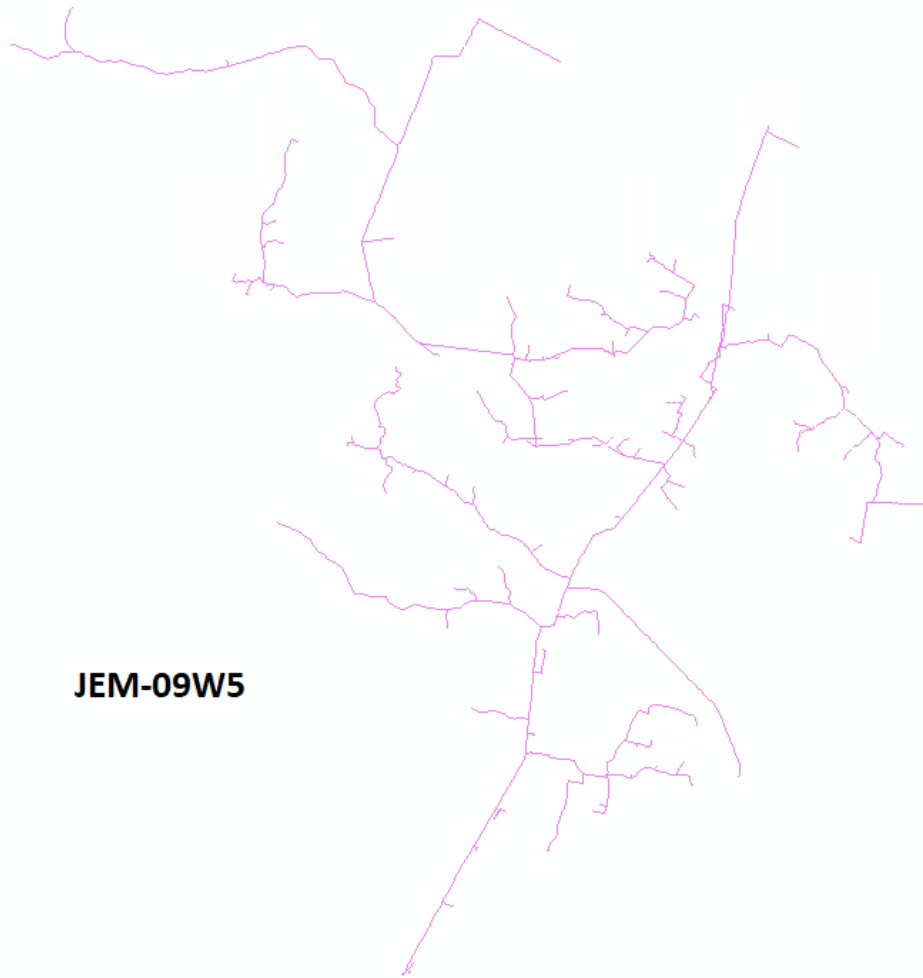

JEM-09W5

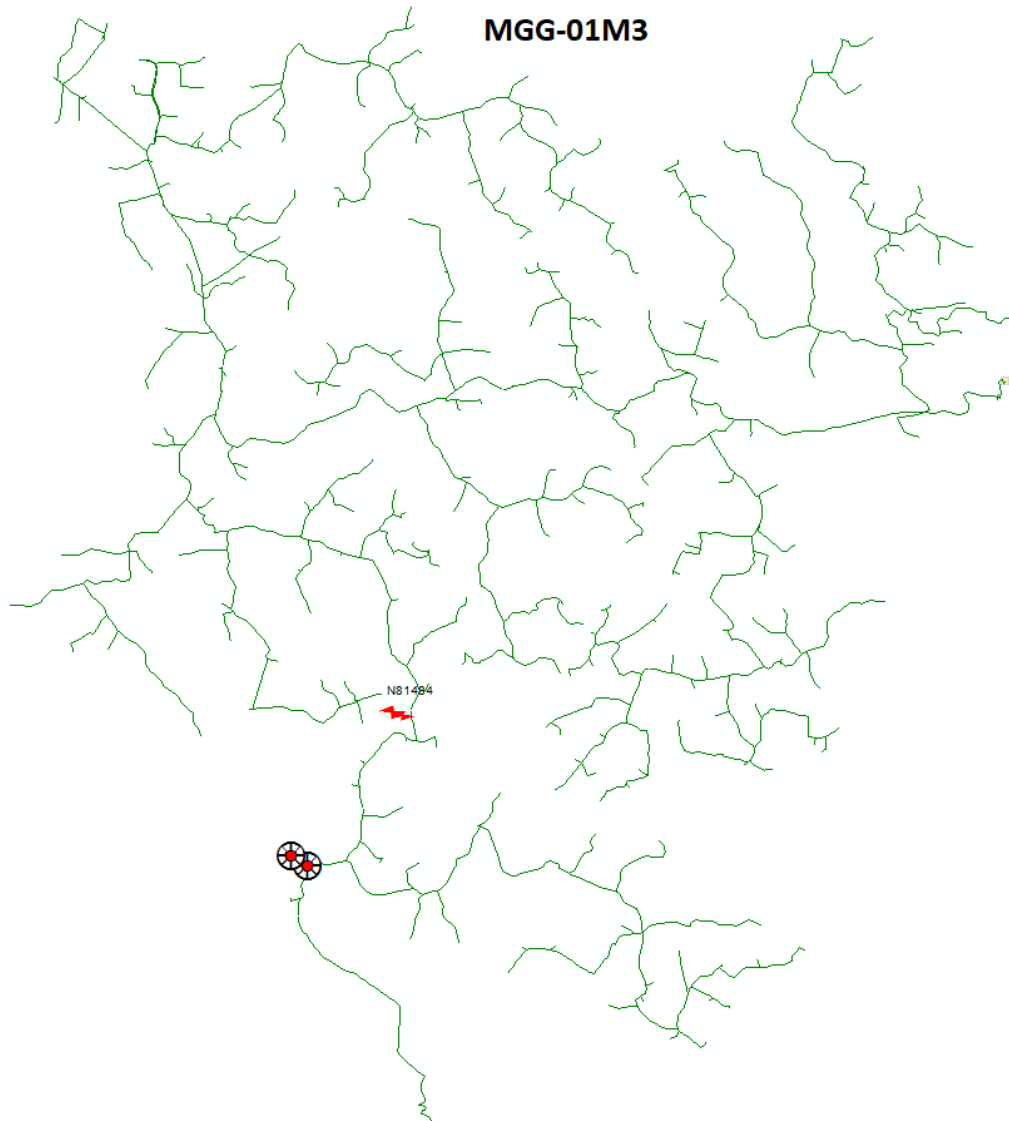

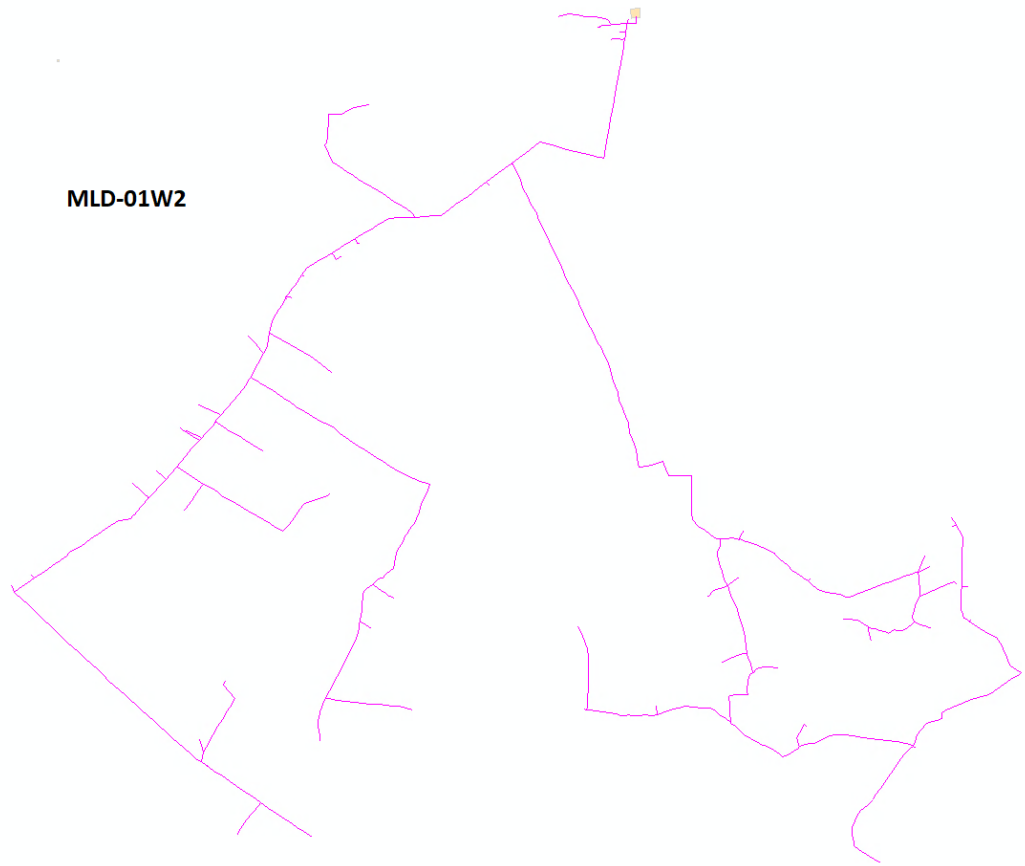

MLD-01W2

MND-01N3



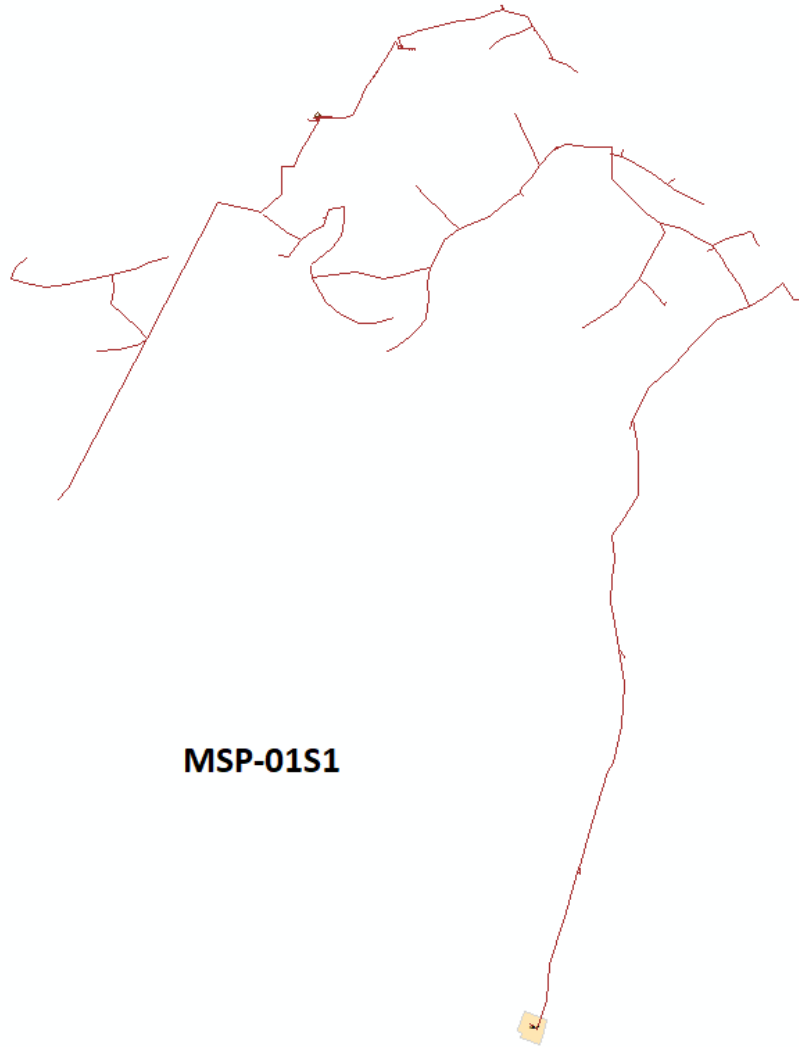

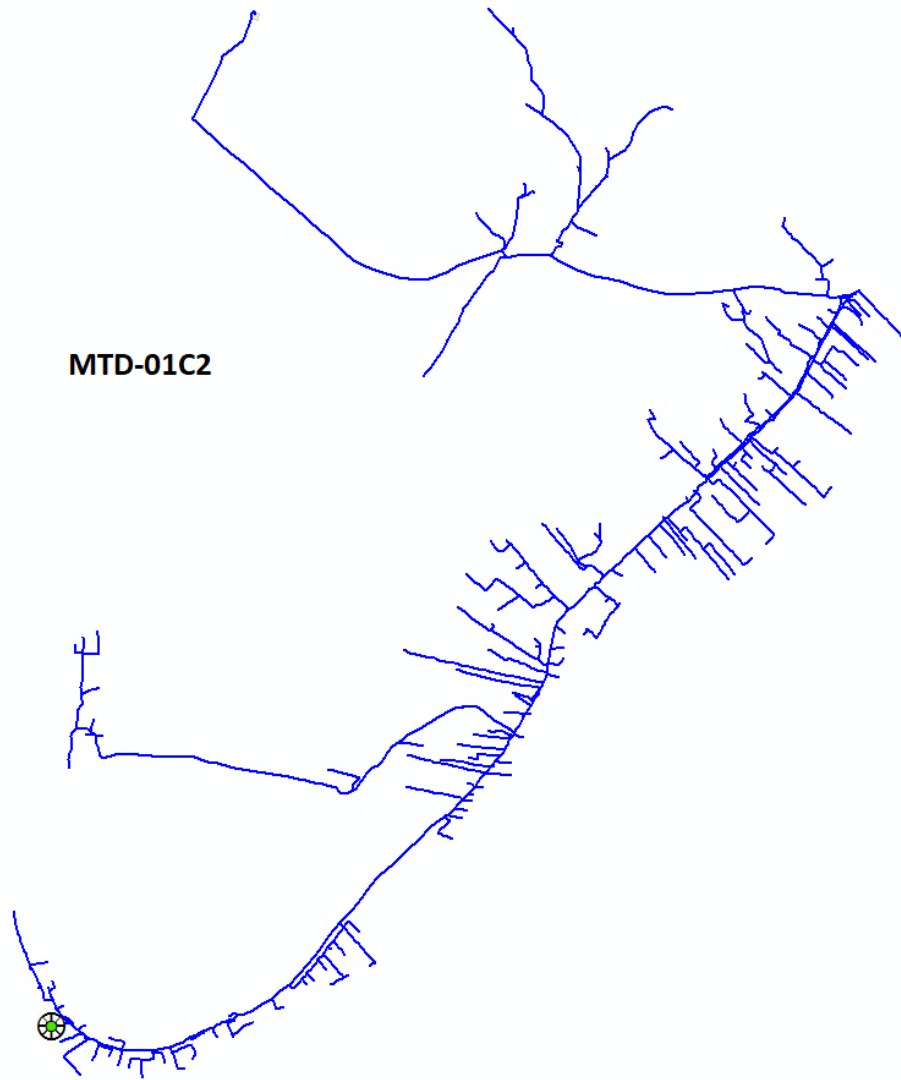

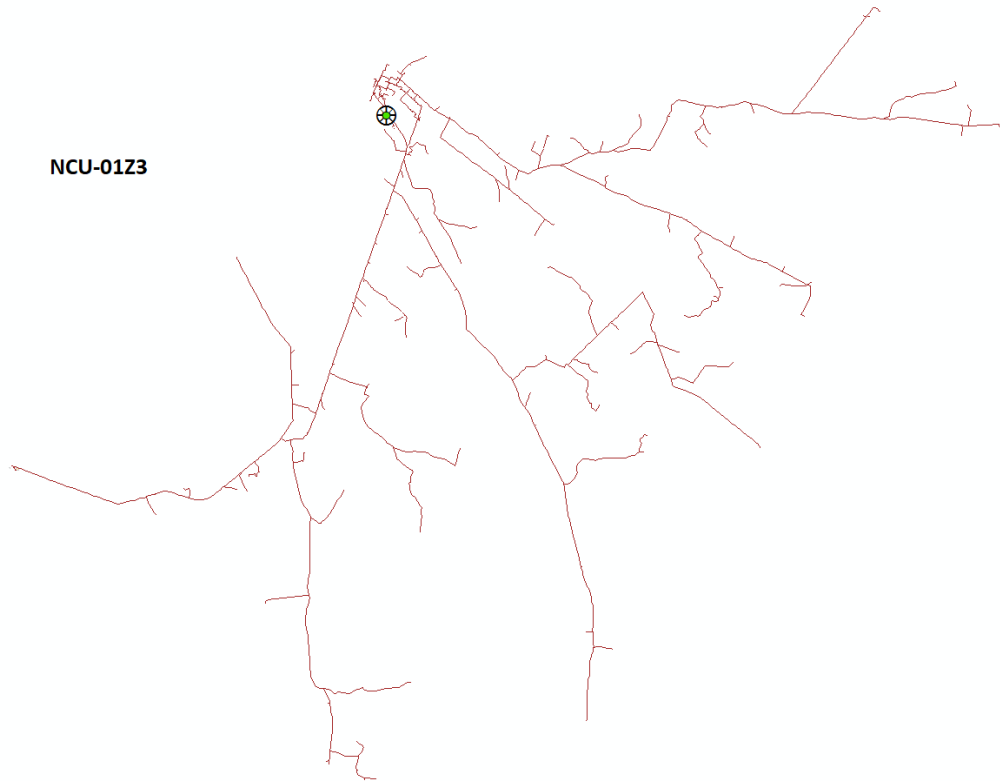

NCU-0123

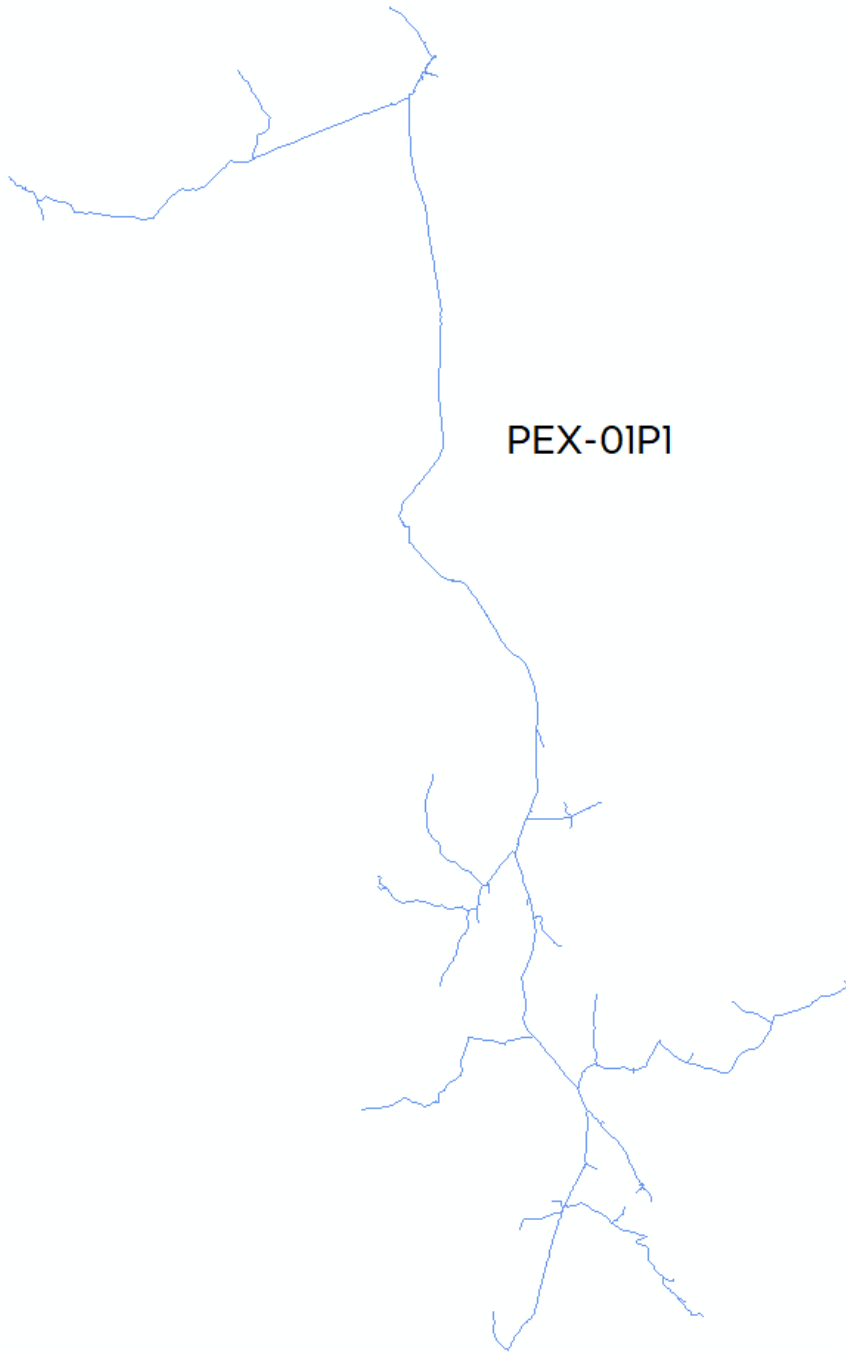

PMA-01X1

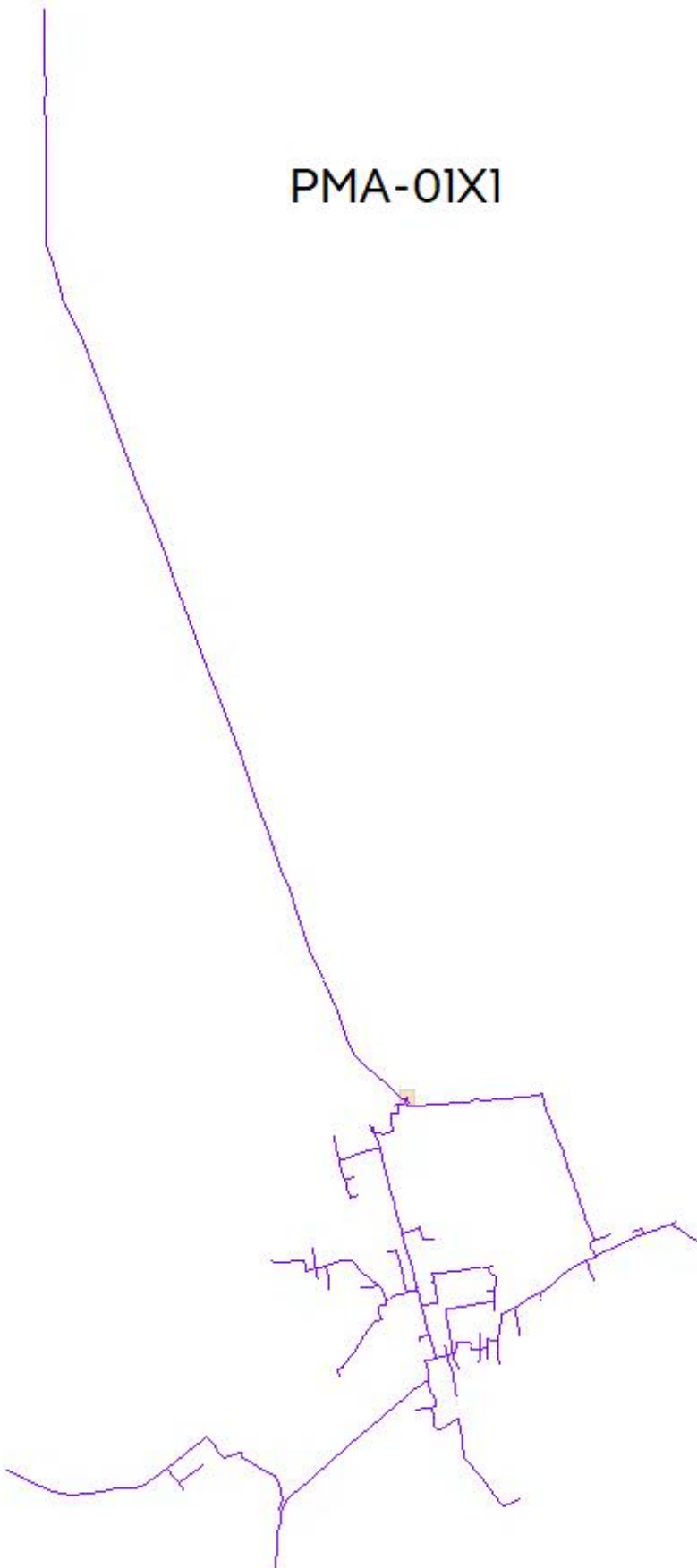

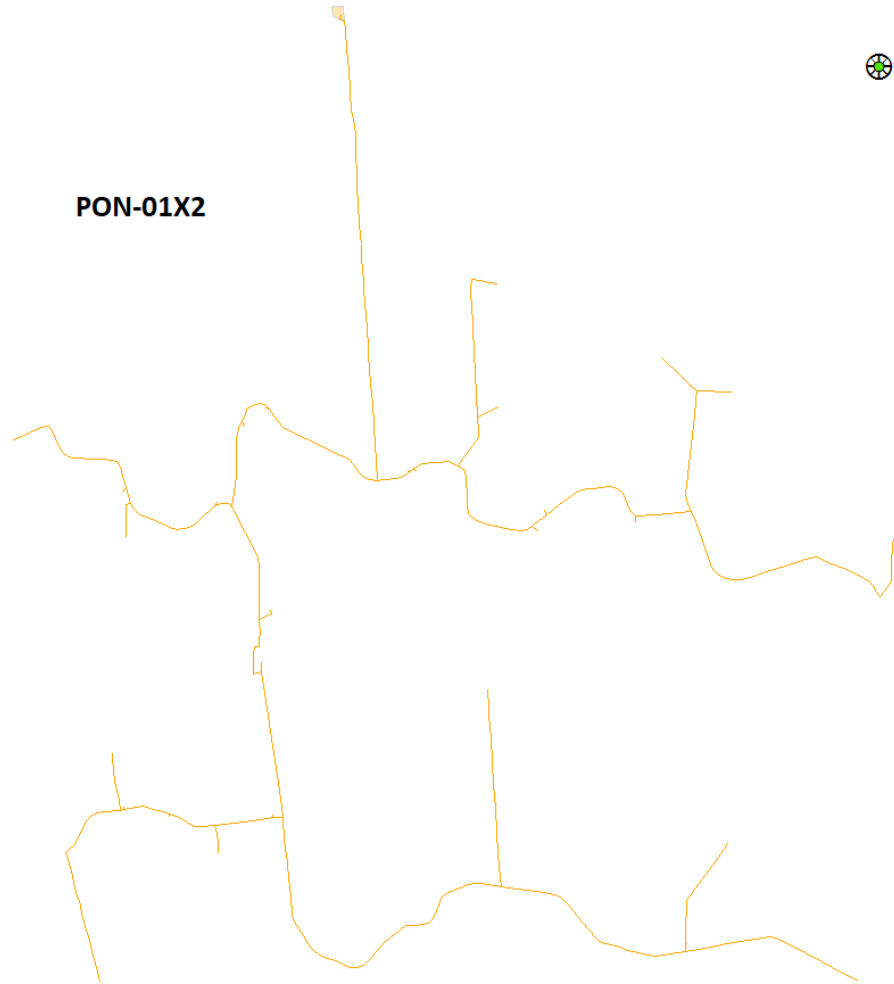

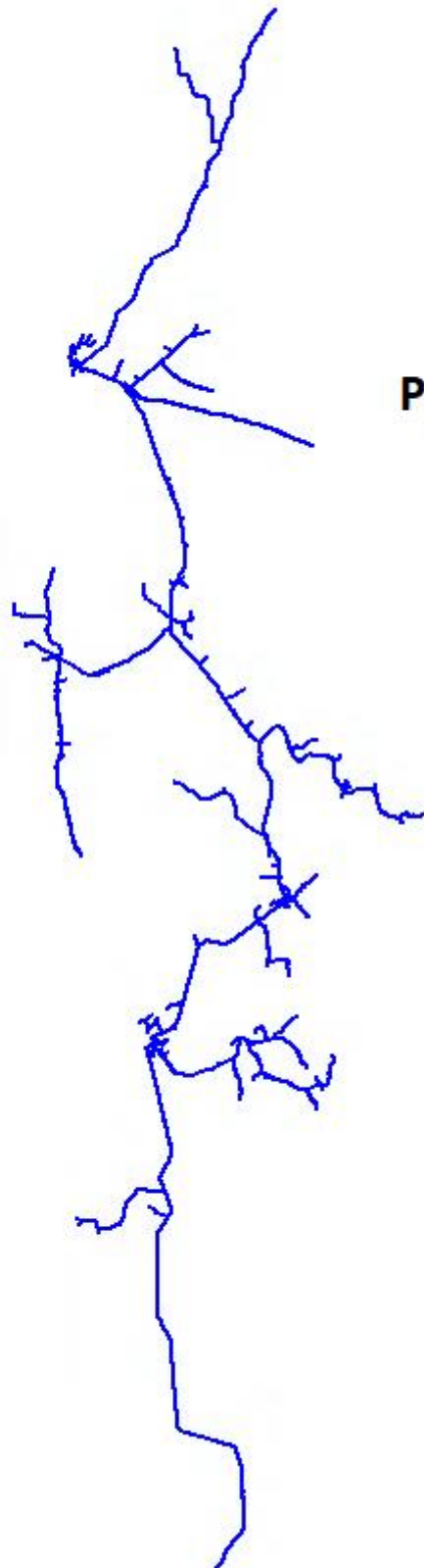

PRT-09N2

PSP-09P2

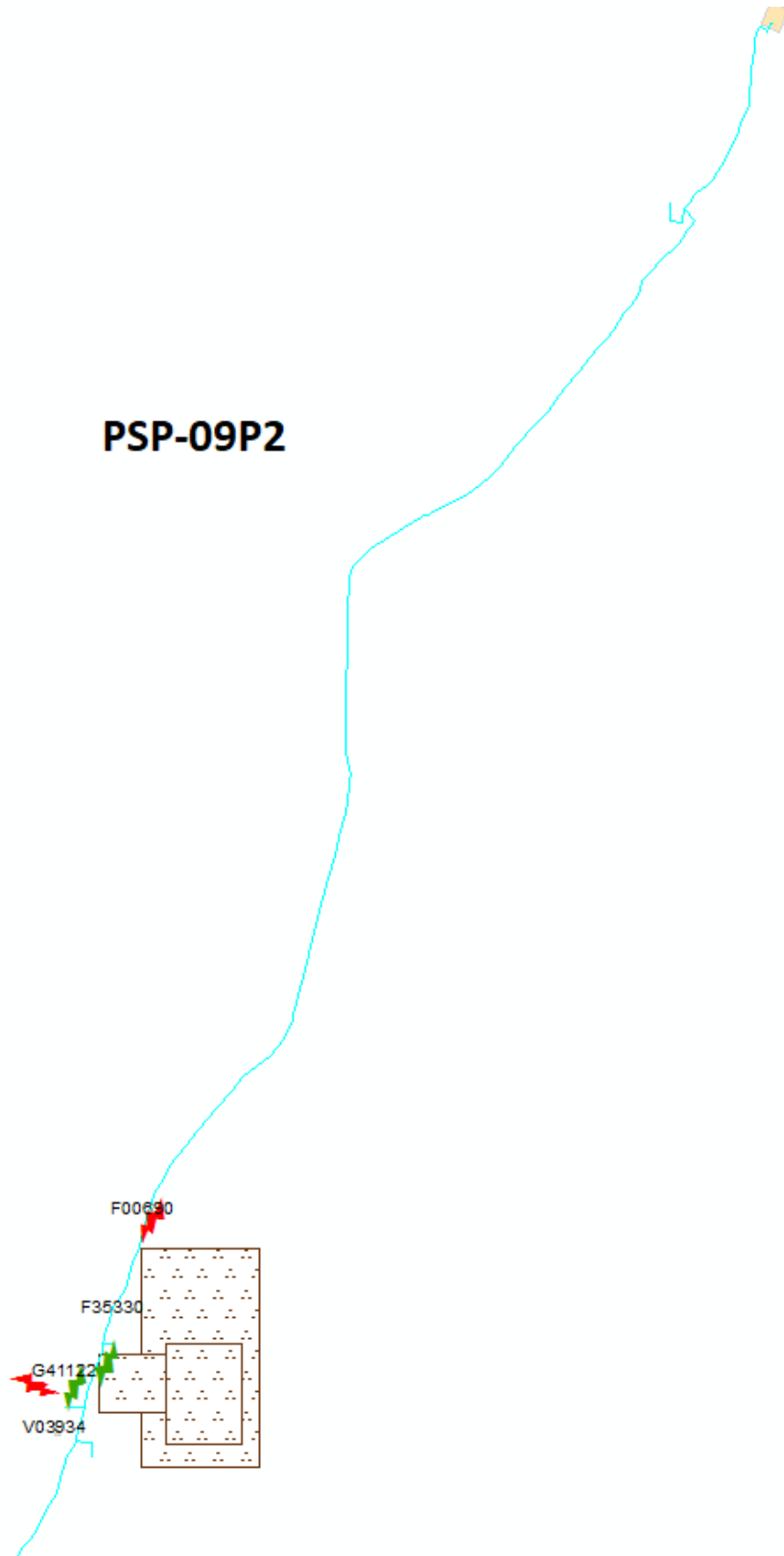

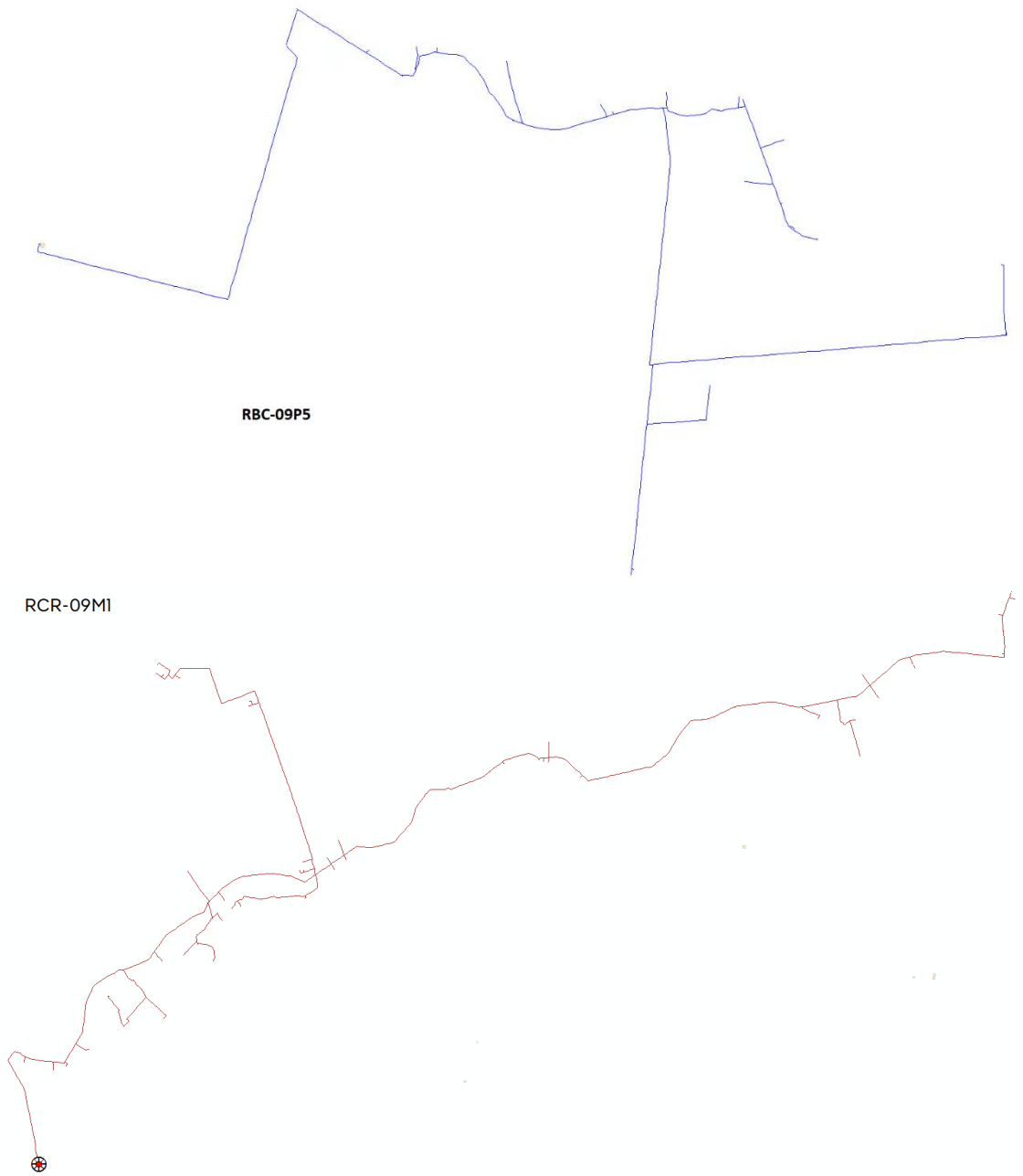

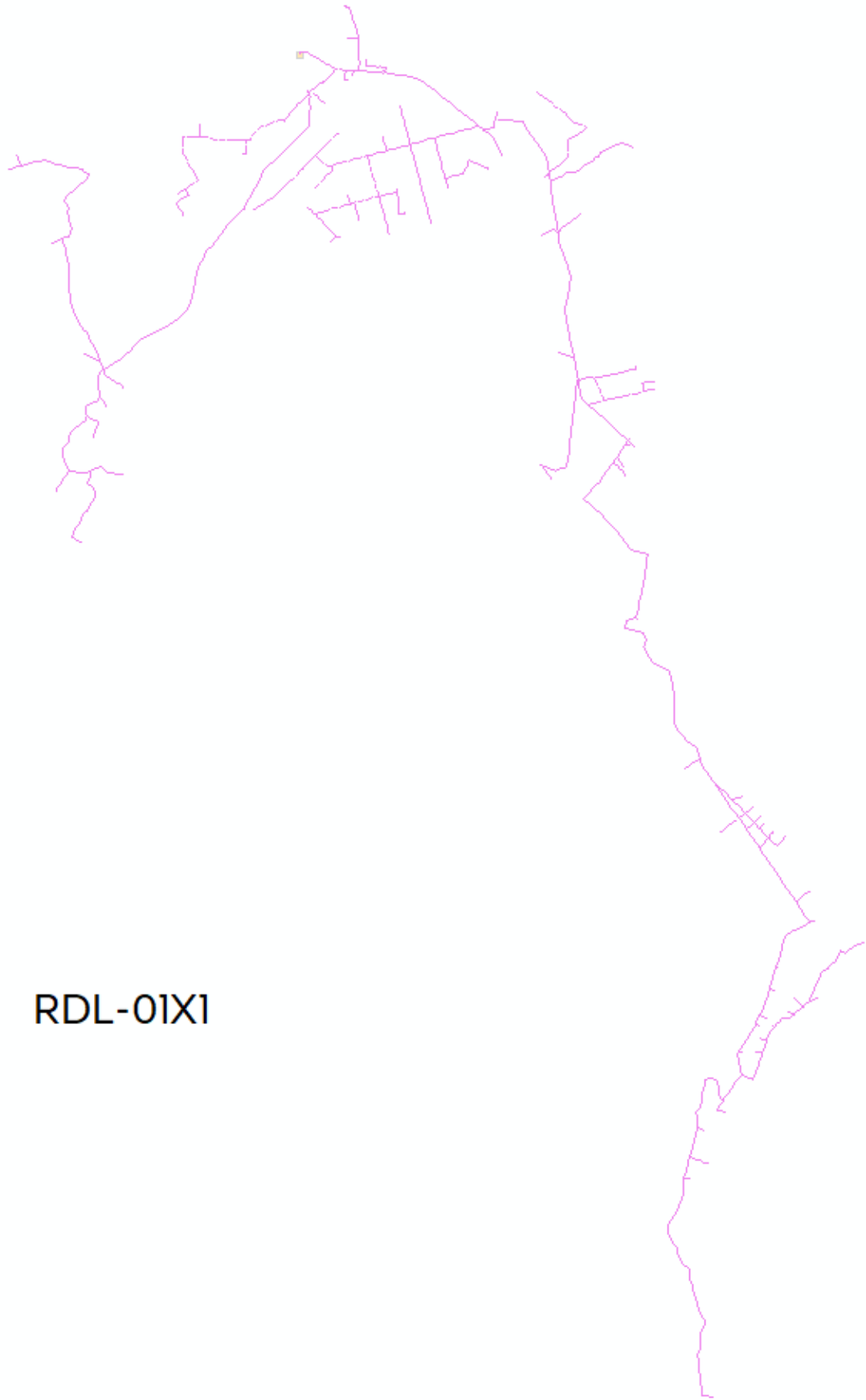

RDO-09Z4

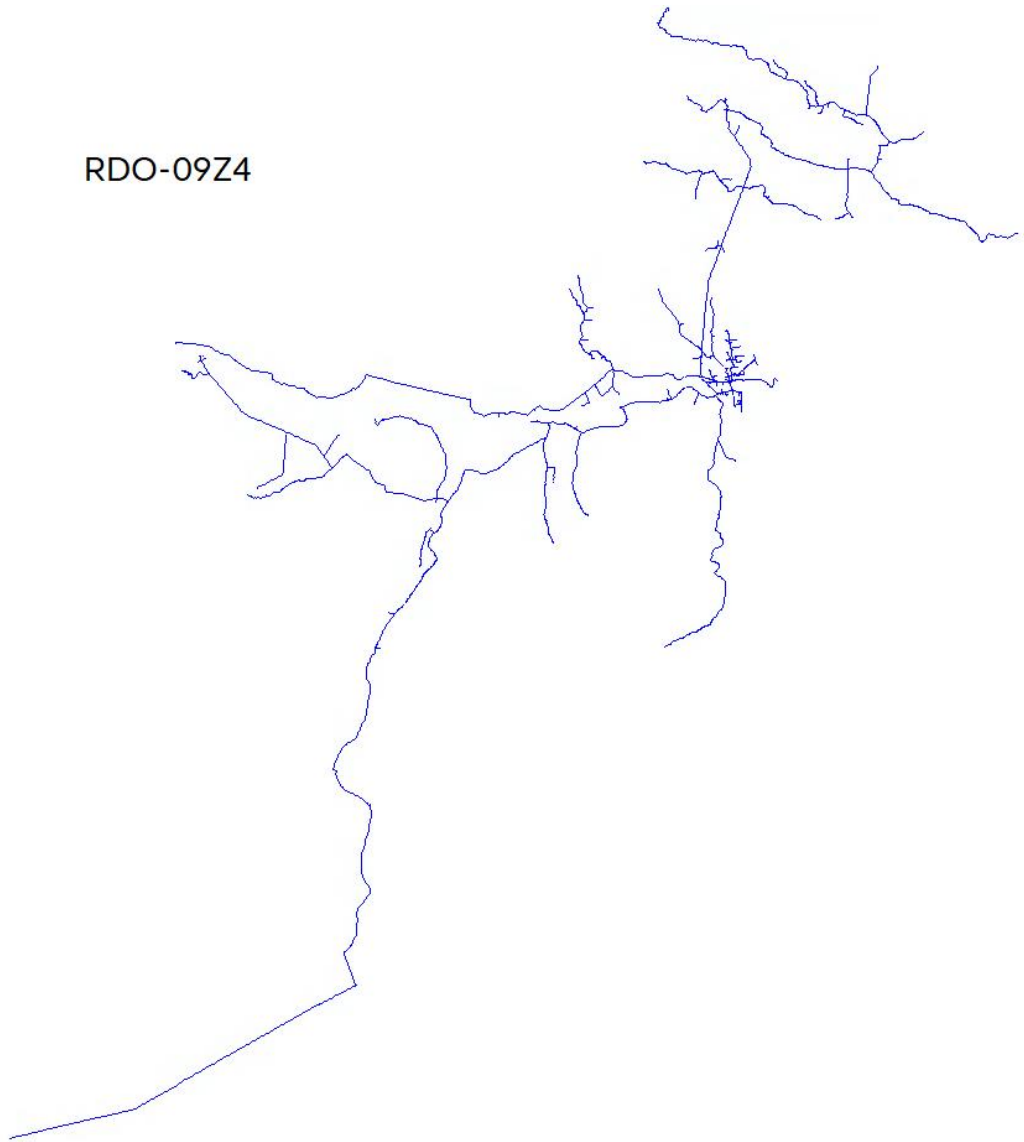

RFU-01J3

H28353
151

H10525

H53856

H12732

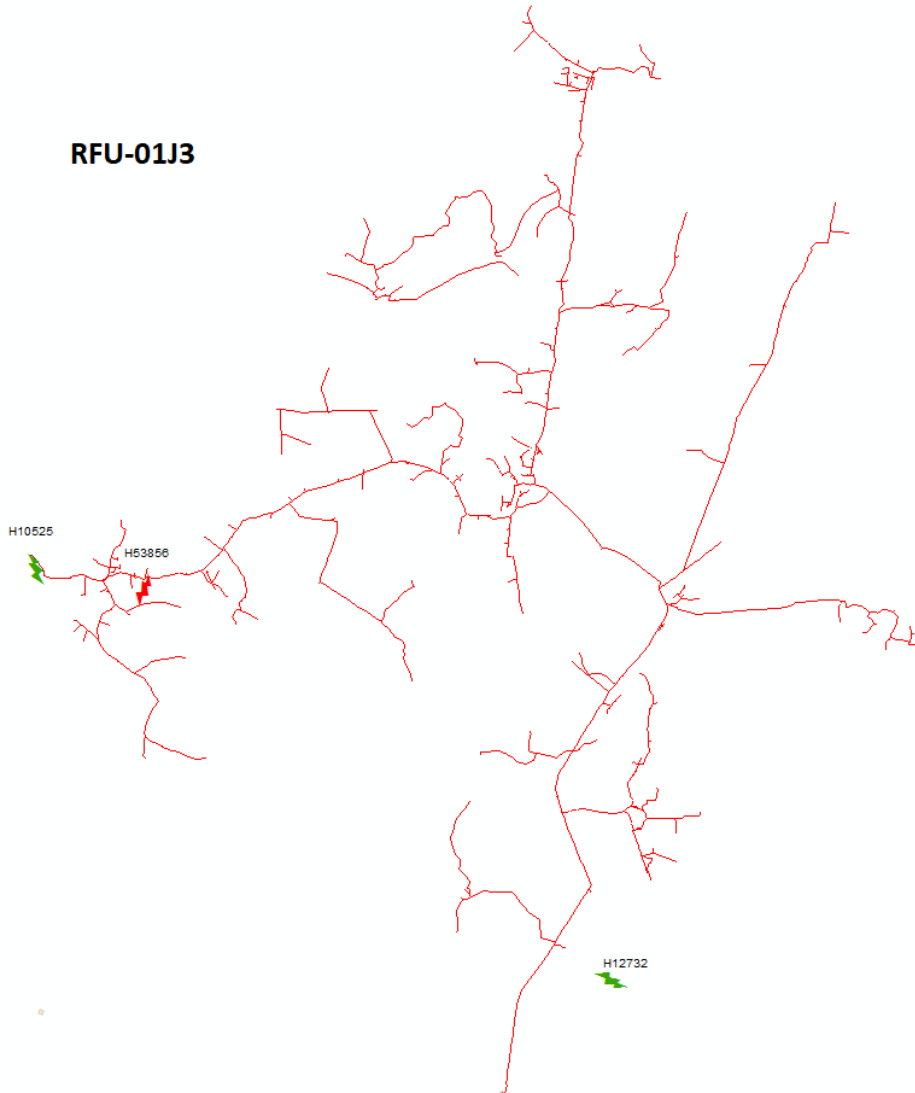

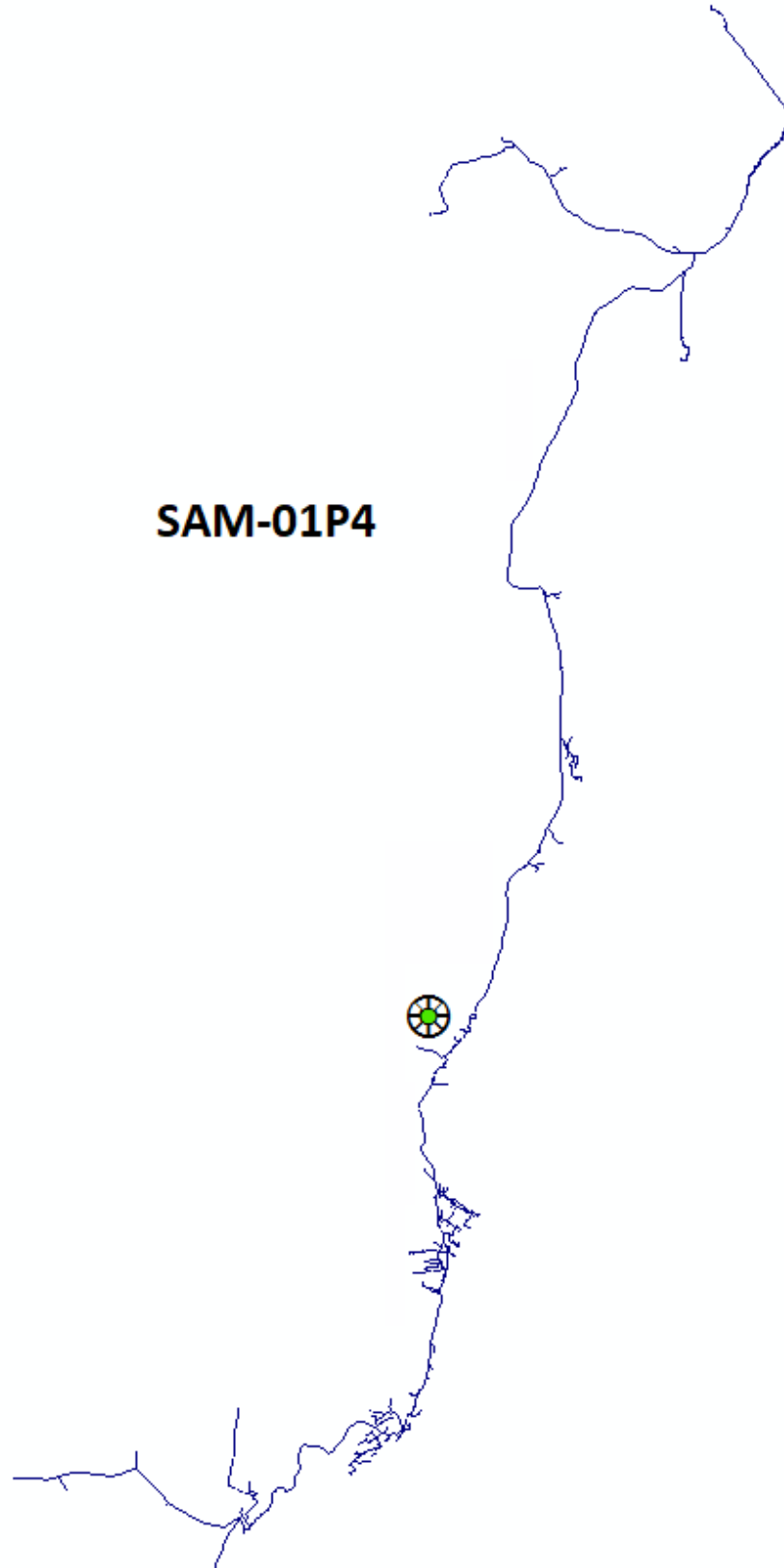

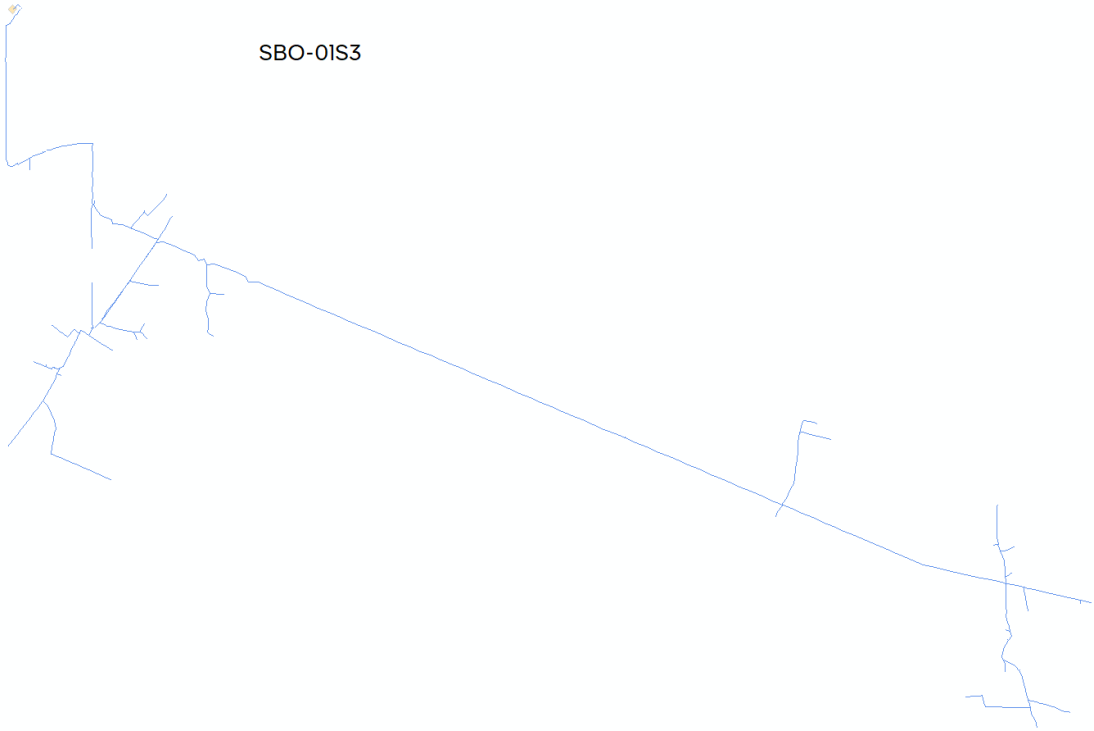

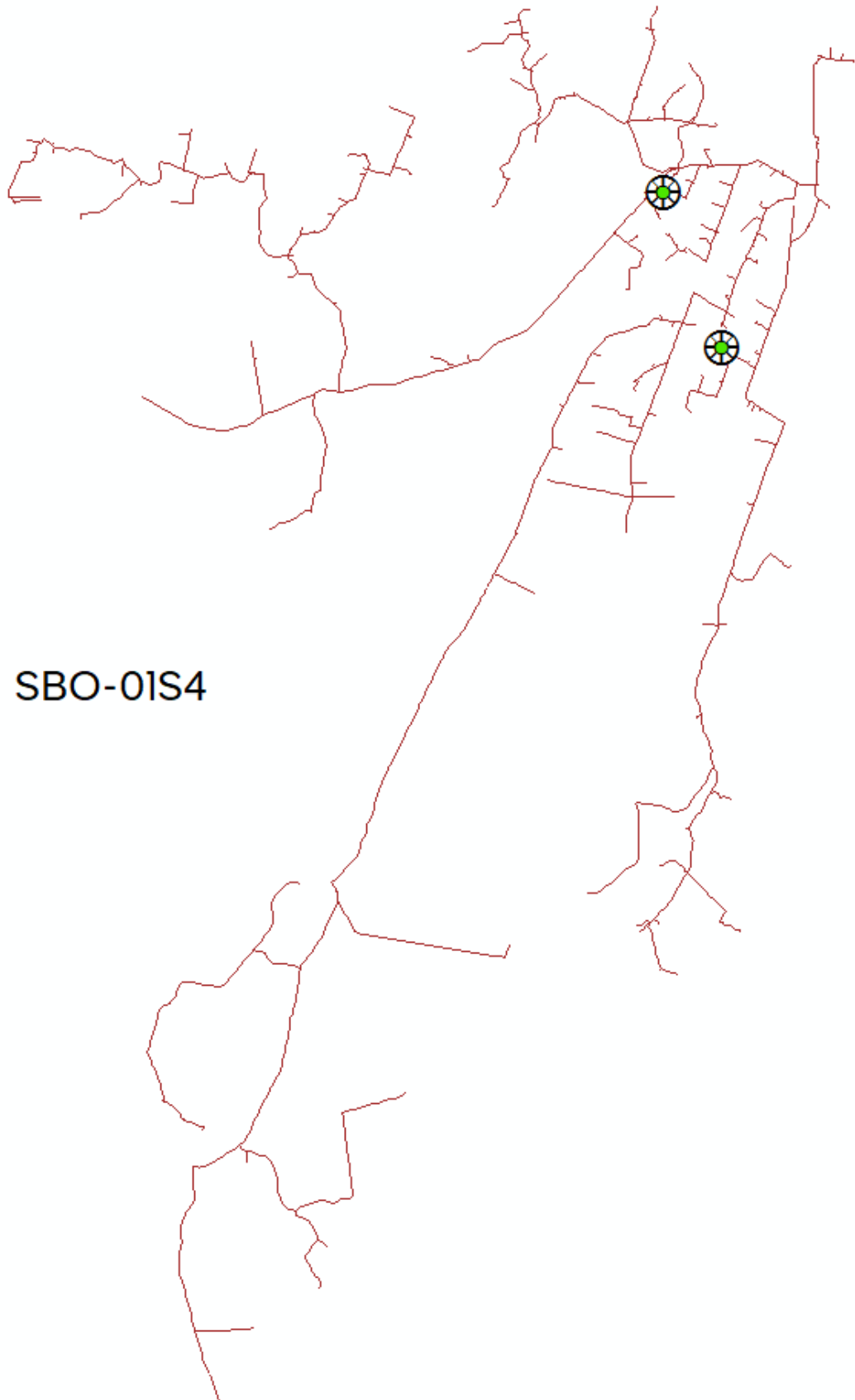

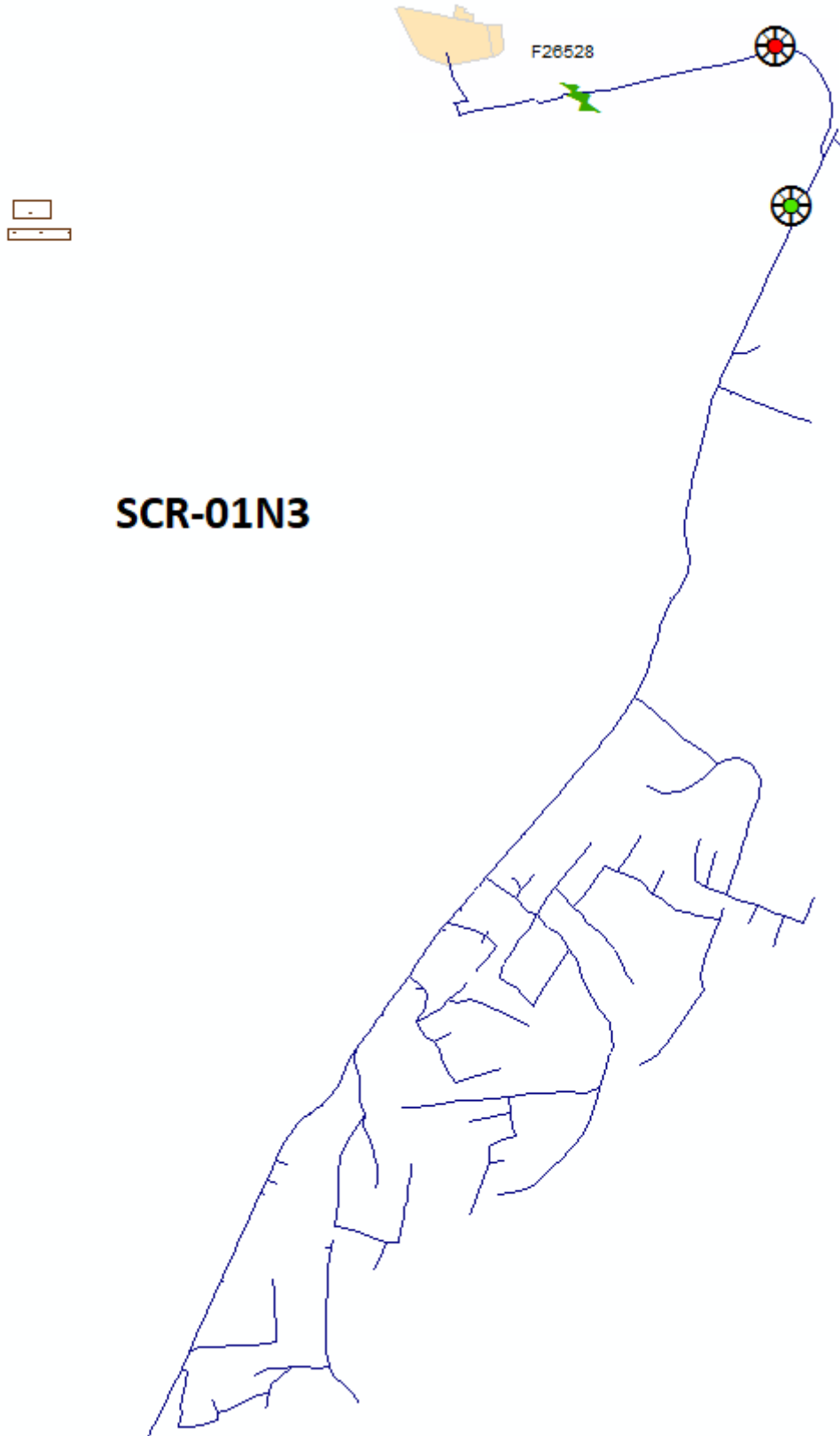

SCR-01N3

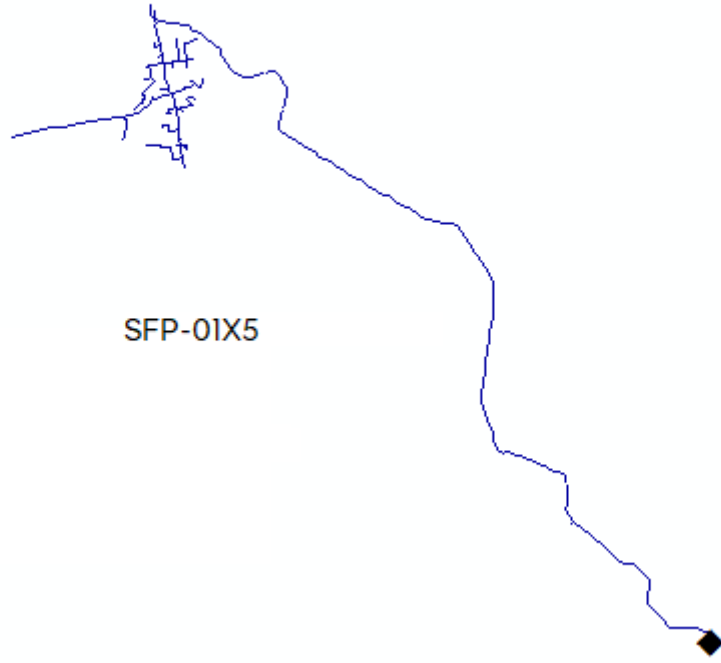

SQD - 01S2

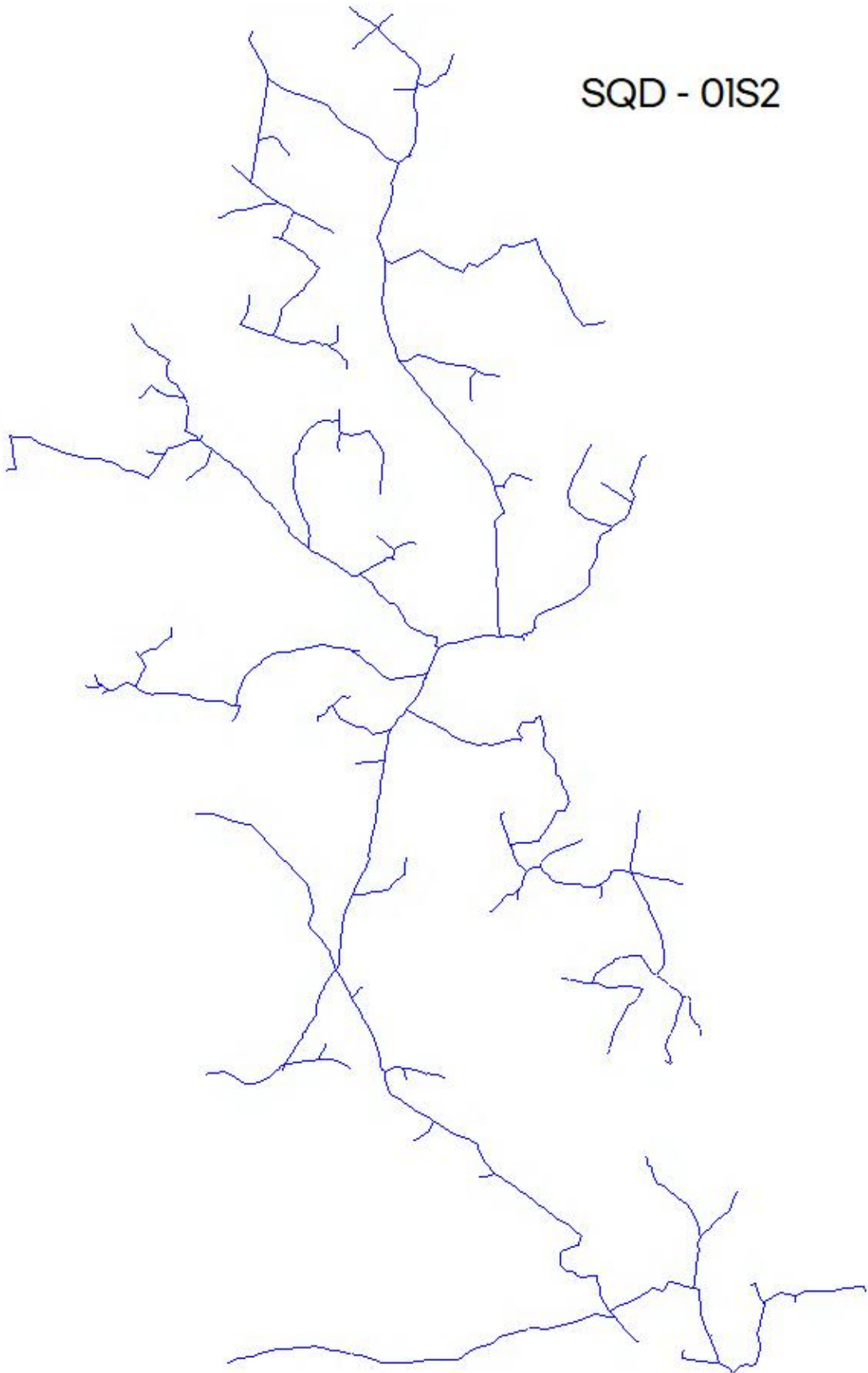

SRI-01L2



TCN-01V4

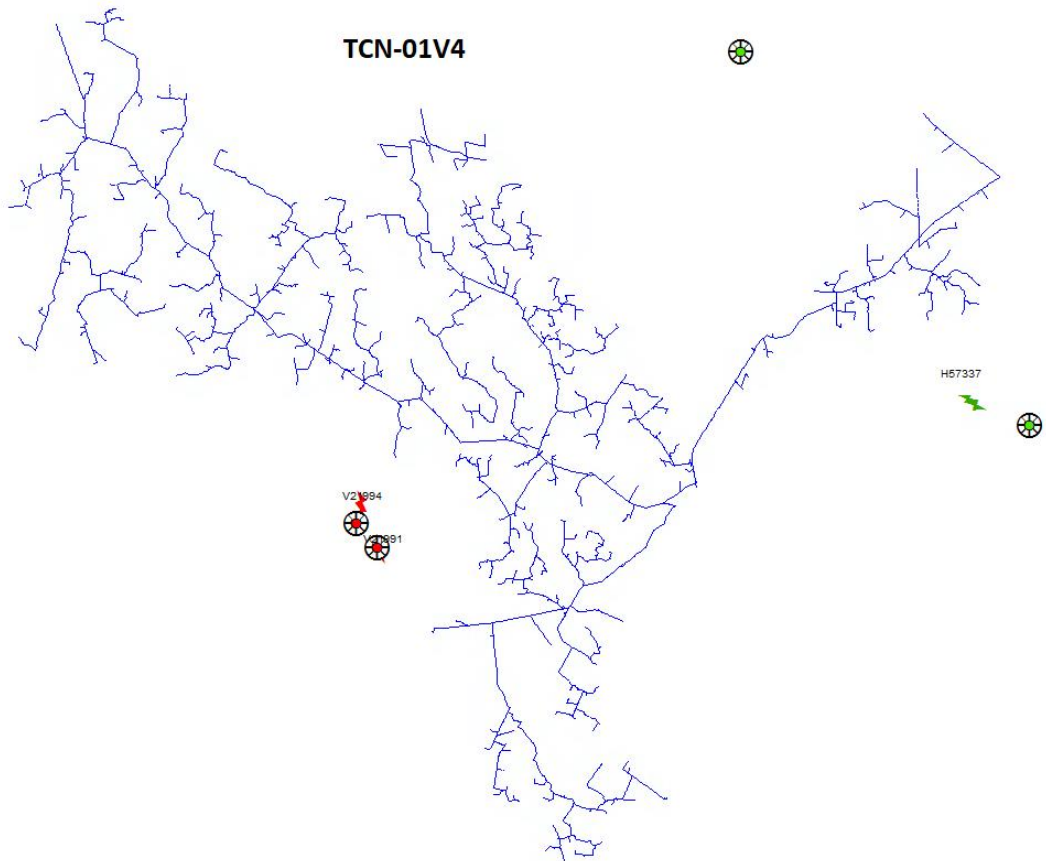

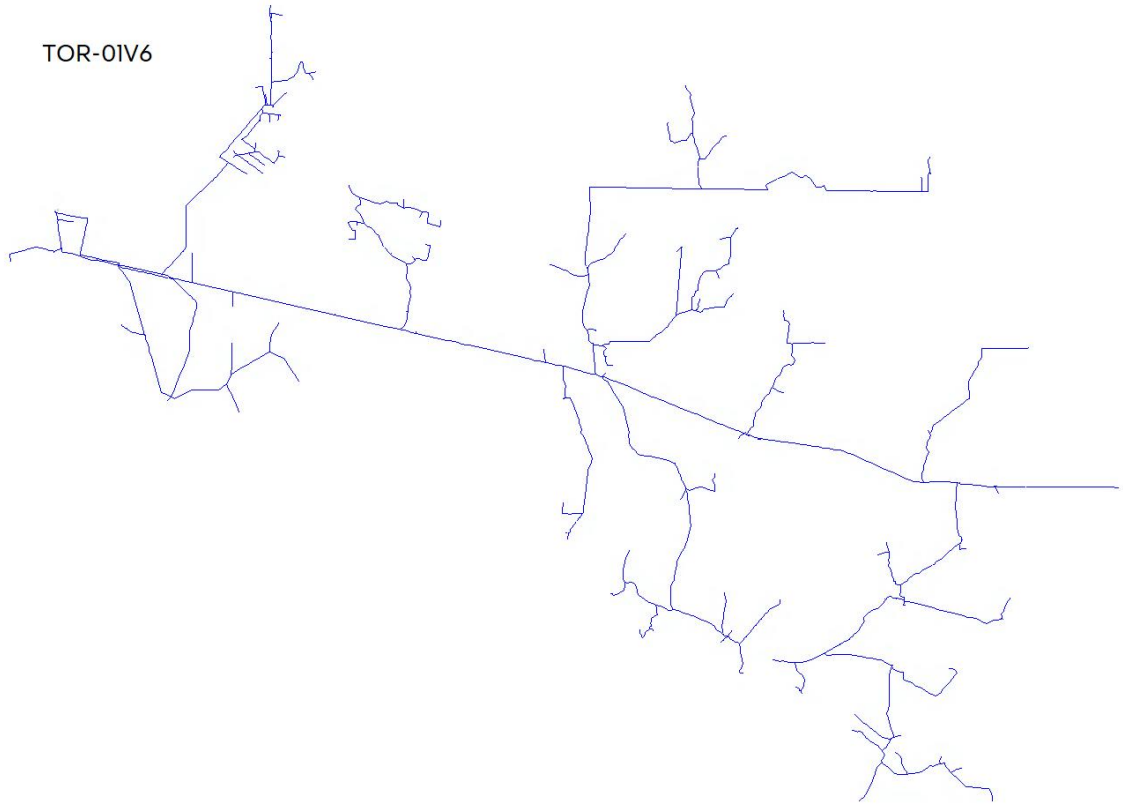

**Anexo IV -
Laudo
Meteorológico
de Evento
Climático**



Climatempo Energia

LAUDO METEOROLÓGICO DE EVENTO CLIMÁTICO 01 a 10 de abril de 2024

Produzido por:

CLIMATEMPO

Cliente:

Neoenergia-COELBA

Abril, 2024

Sumário

1	Análise de Evento Meteorológico	2
1.1	Região de Estudo	2
1.2	Descrição do Evento	2
1.3	Abrangência do Evento	3
1.3.1	Satélite	3
1.3.2	Descargas Atmosféricas	9
1.3.3	Chuva	22
1.3.4	Rajadas de Vento	38
2	Notícias	50
3	Classificação COBRADE	51
3.1	Resumo do Evento	51
4	Referências	53
5	Anexos	54

1 Análise de Evento Meteorológico

1.1 Região de Estudo

Na figura a seguir é apresentada a área de concessão da Neoenergia-COELBA, dividida em Regionais, a serem analisadas neste relatório.

Figura 1: Regionais do estado da Bahia atendidas pela Neoenergia-COELBA.

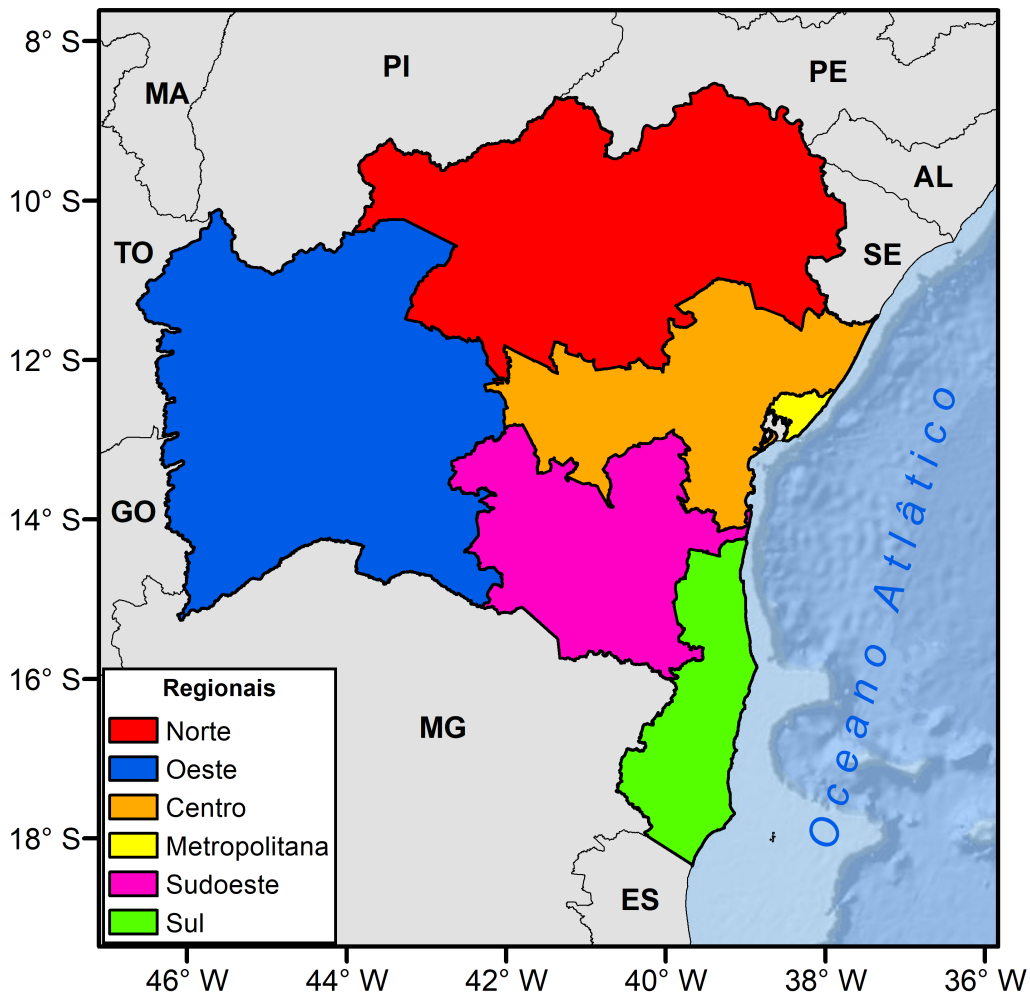

1.2 Descrição do Evento

A combinação da passagem de uma frente fria no oceano e da convergência de ventos úmidos em baixos níveis da atmosfera sobre o estado do Bahia foram responsáveis por provocar fortes tempestades na área de concessão da Neoenergia-COELBA. No período de 01 a 10 de abril de 2024 houve registro de chuvas intensas, tempestade de raios e vendavais, que causaram impactos à rede de distribuição elétrica no estado.

Sede Climatempo – Avenida Paulista, 302 – 5º andar | Sala 63 – Bela Vista – São Paulo/SP - CEP 01310-000 - Tel. (11) 3736-4591

1.3 Abrangência do Evento

1.3.1 Satélite

A fim de identificar núcleos de chuva atuantes na atmosfera e visualizar o desenvolvimento e posição de sistemas meteorológicos são utilizadas imagens de satélite. A partir dessas análises, é possível inferir a abrangência do evento e também determinar o horário de início e fim do evento.

As Figuras 2 a 11 apresentam as imagens do satélite GOES 16 (Canal 13) a cada 3 horas para cada dia do evento, durante o período de 01 a 10 de abril de 2024. Os tons mais quentes (amarelo, vermelho e rosa) indicam a presença de nuvens de grande desenvolvimento vertical, geralmente associadas à ocorrência de tempo severo. Apesar disso, na região tropical, é comum a ocorrência de nuvens baixas com topos quentes. Isso acontece pois a atmosfera apresenta uma temperatura mais alta e uma extensão vertical maior. Por isso, nessa região, mesmo a ocorrência de nebulosidade baixa tem potencial para provocar grandes volumes de chuva.

Ao longo da madrugada e manhã do dia 01 de abril (Figura 2), nuvens profundas com potencial para tempo severo, atuaram no norte e no sul do estado. Essa nebulosidade está associada a chuvas de moderada a forte intensidade, rajadas de vento e raios. Ao longo da tarde e da noite, núcleos convectivos se formaram de forma generalizada no estado. Esses núcleos estão associados à chuvas fortes acompanhada de raios e rajadas de vento. Os núcleos associadas à tempestades se concentraram no centro e norte do estado.

Ao longo dos dias 02 de abril e 04 de abril (Figuras 3-5), nuvens profundas com potencial para tempo severo, atuaram de forma generalizada no estado da Bahia. Essas nuvens têm potencial para causar chuvas intensas, fortes rajadas de vento e alta quantidade de raios.

Na madrugada do dia 05 de abril (Figura 6), nuvens de tempestade continuaram atuando no estado, porém de forma isolada. No período da manhã, o predomínio foi de nuvens rasas e médias com potencial para chuvas moderadas acompanhada de raios. A partir da tarde, núcleos convectivos voltaram a se formar, associados a chuvas moderadas a fortes, raios e rajadas de vento, principalmente na regional Oeste.

Ao longo do dia 06 de abril (Figura 7), núcleos convectivos associados a tempestades, permaneceram atuando no oeste do estado de Bahia. Essas instabilidades têm potencial para causar chuvas fortes acompanhada de raios e rajadas de vento.

No dia 07 de abril (Figura 8) foram observadas nuvens de tempestade no oeste do estado e na regional Metropolitana. Essa nebulosidade está associada a chuvas fortes, rajadas de vento e raios. Ao longo da manhã, essas nuvens gradualmente se dissiparam e o predomínio foi de céu claro no estado da Bahia.

No dia 08 de abril (Figura 9) nuvens convectivas atuaram de forma isolada nas áreas próximas ao litoral, ao longo de todo dia.

No dia 09 de abril (Figura 10) núcleos convectivos se espalharam sobre o estado, provocando chuvas

de forma intensidade de forma pontual, principalmente sobre as áreas litorâneas.

No dia 10 de abril (Figura 11) nota-se o predomínio de nuvens moderadas, associadas a chuva de até moderada intensidade.

Figura 2: Imagens realçadas do satélite GOES-16 das 00 BRT até 21 BRT (a cada 3 horas) para o dia 01 de abril.



Figura 3: Imagens realçadas do satélite GOES-16 das 00 BRT até 21 BRT (a cada 3 horas) para o dia 02 de abril.



Figura 4: Imagens realçadas do satélite GOES-16 das 00 BRT até 21 BRT (a cada 3 horas) para o dia 03 de abril.

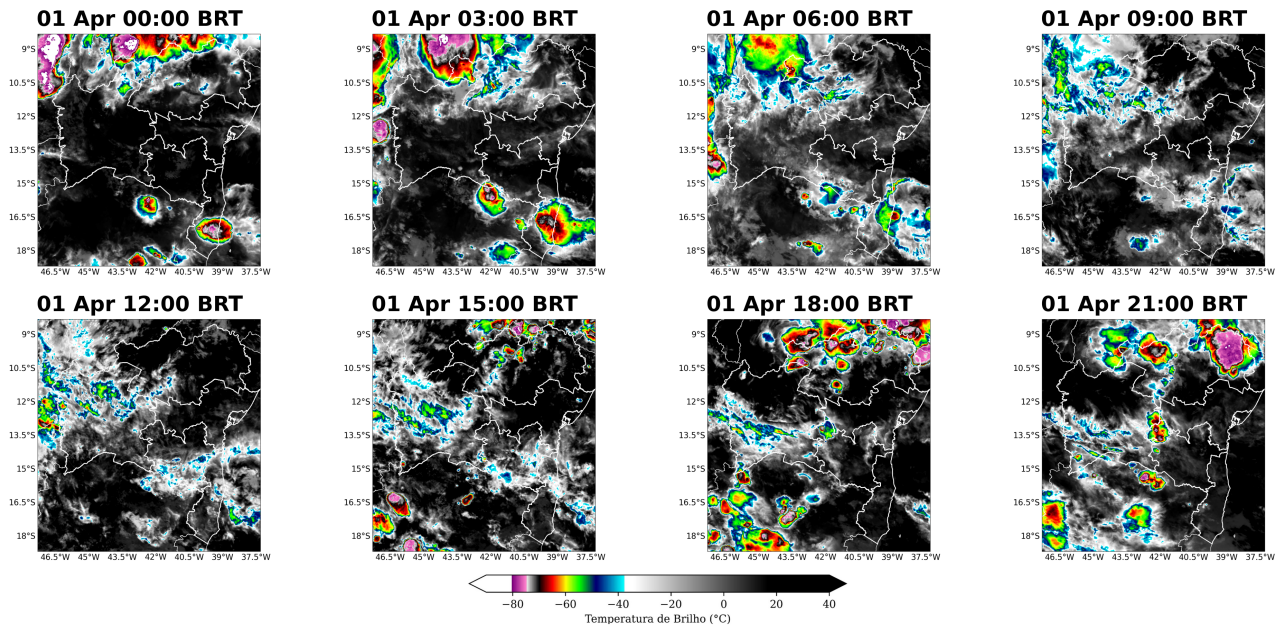

Figura 5: Imagens realçadas do satélite GOES-16 das 00 BRT até 21 BRT (a cada 3 horas) para o dia 04 de abril.

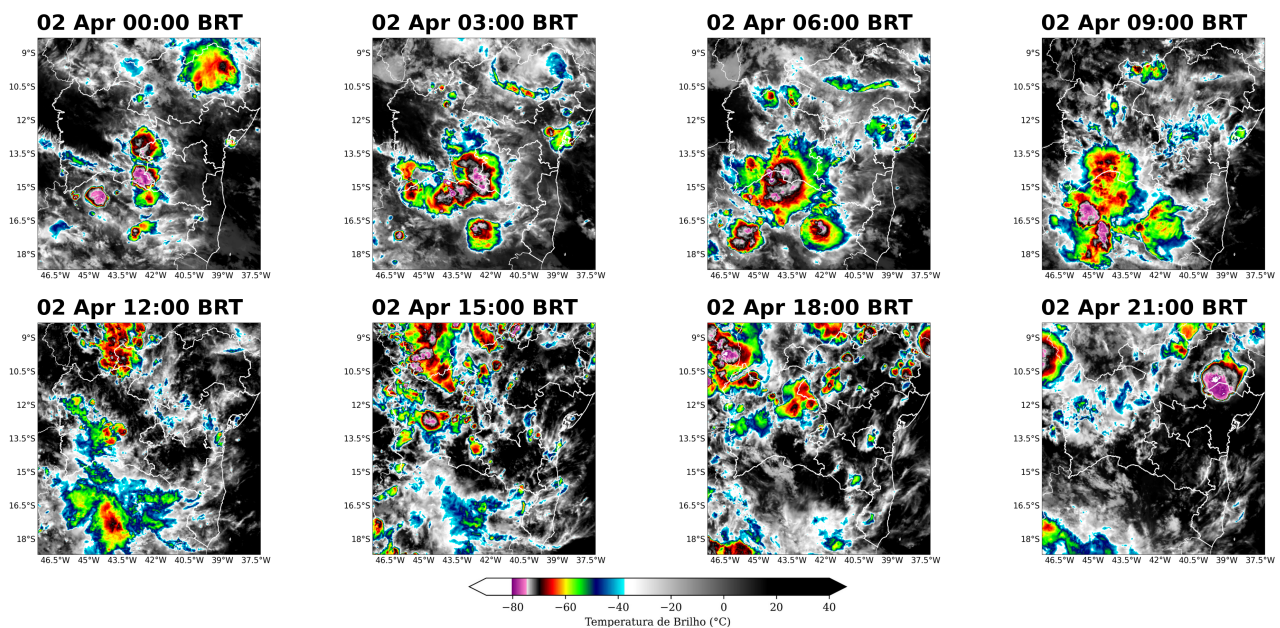

Figura 6: Imagens realçadas do satélite GOES-16 das 00 BRT até 21 BRT (a cada 3 horas) para o dia 05 de abril.

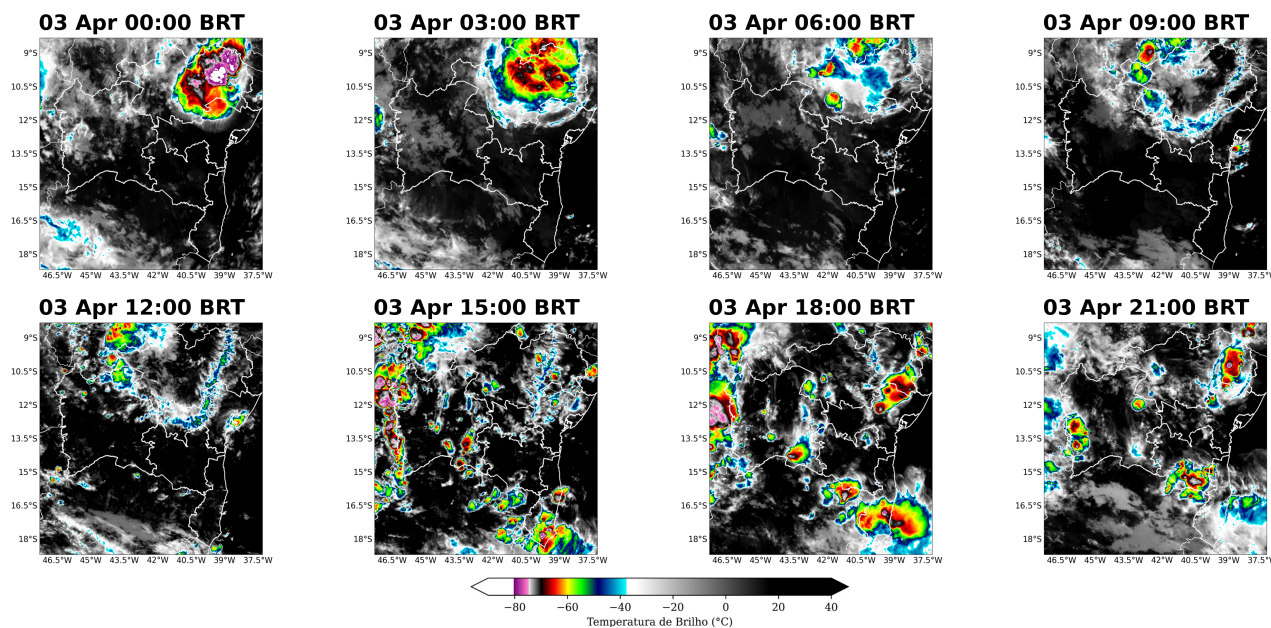

Figura 7: Imagens realçadas do satélite GOES-16 das 00 BRT até 21 BRT (a cada 3 horas) para o dia 06 de abril.

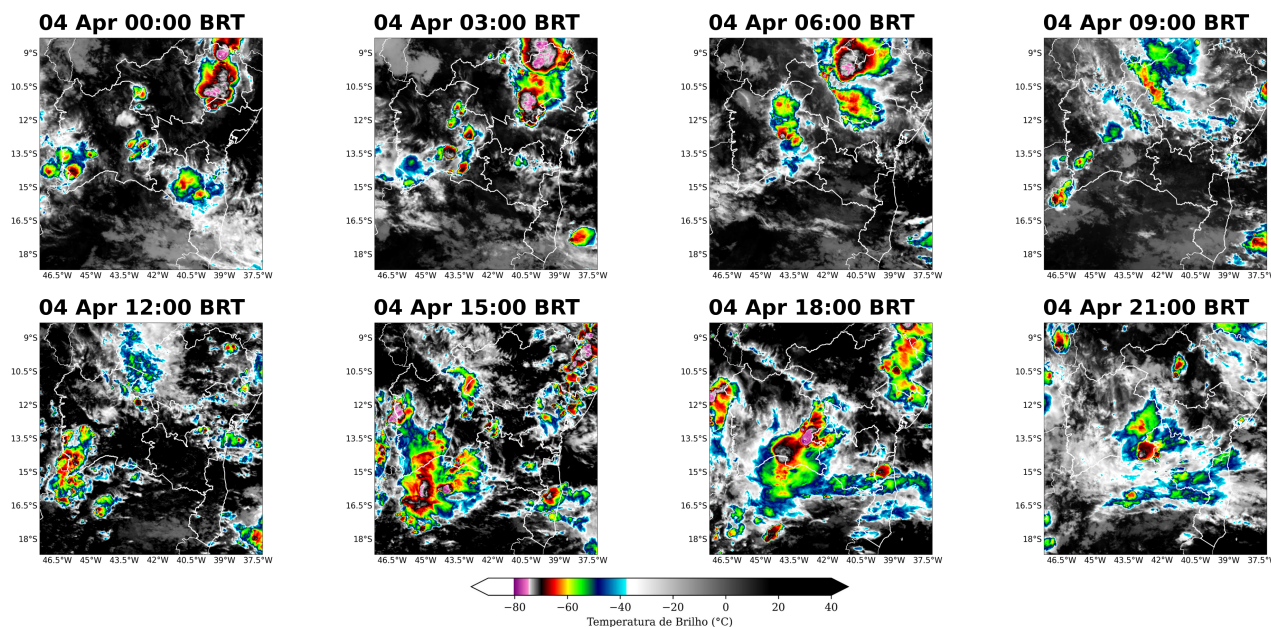

Figura 8: Imagens realçadas do satélite GOES-16 das 00 BRT até 21 BRT (a cada 3 horas) para o dia 07 de abril.

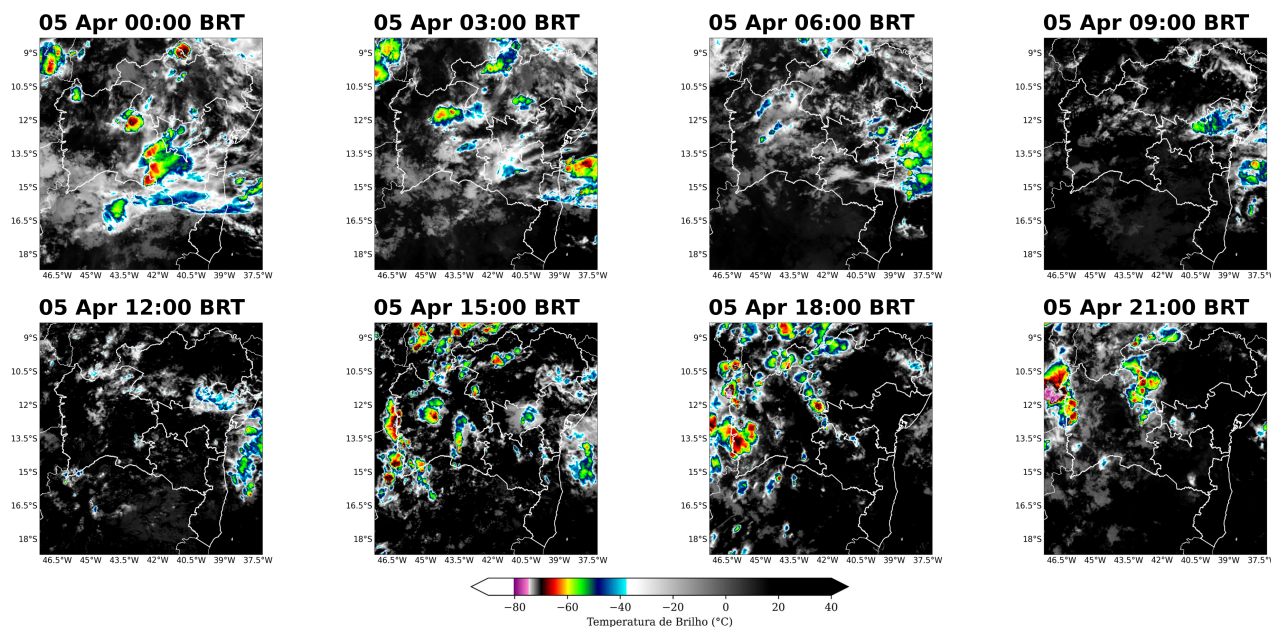

Figura 9: Imagens realçadas do satélite GOES-16 das 00 BRT até 21 BRT (a cada 3 horas) para o dia 08 de abril.

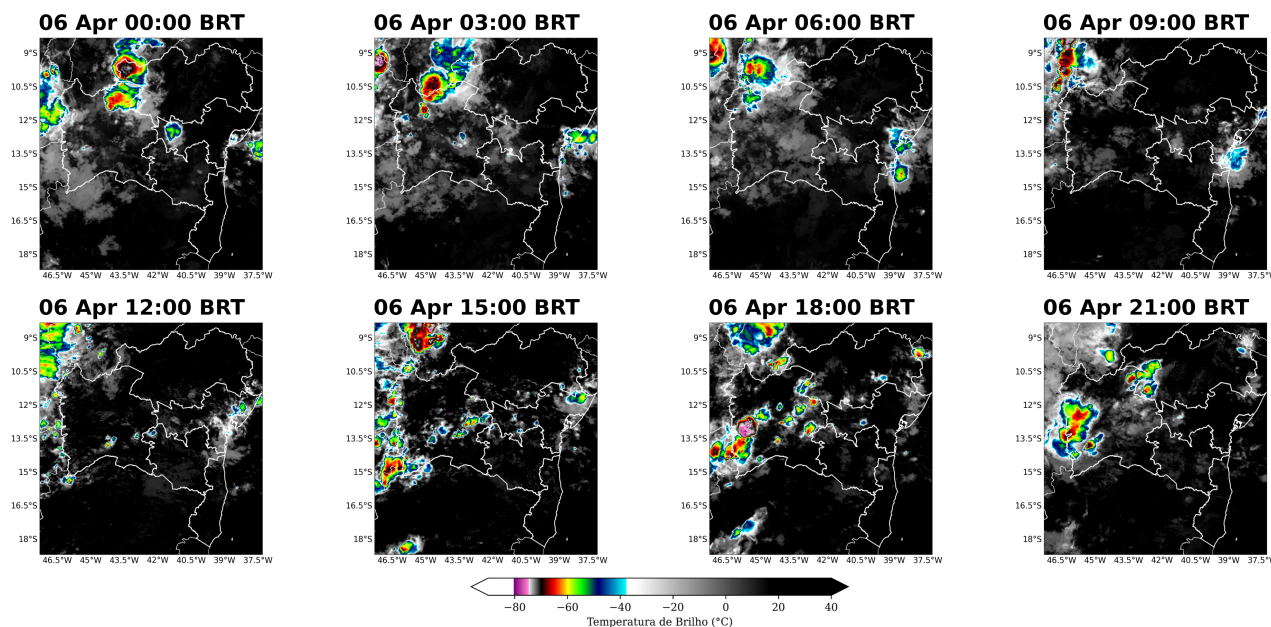

Figura 10: Imagens realçadas do satélite GOES-16 das 00 BRT até 21 BRT (a cada 3 horas) para o dia 09 de abril.

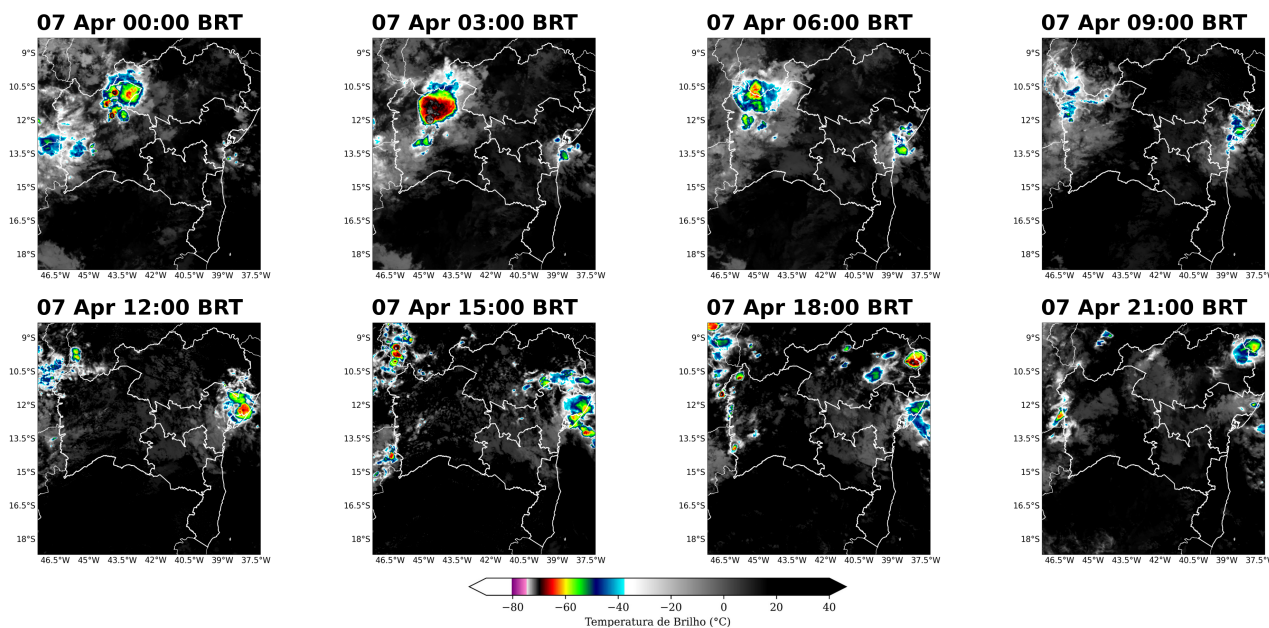

Figura 11: Imagens realçadas do satélite GOES-16 das 00 BRT até 21 BRT (a cada 3 horas) para o dia 10 de abril.

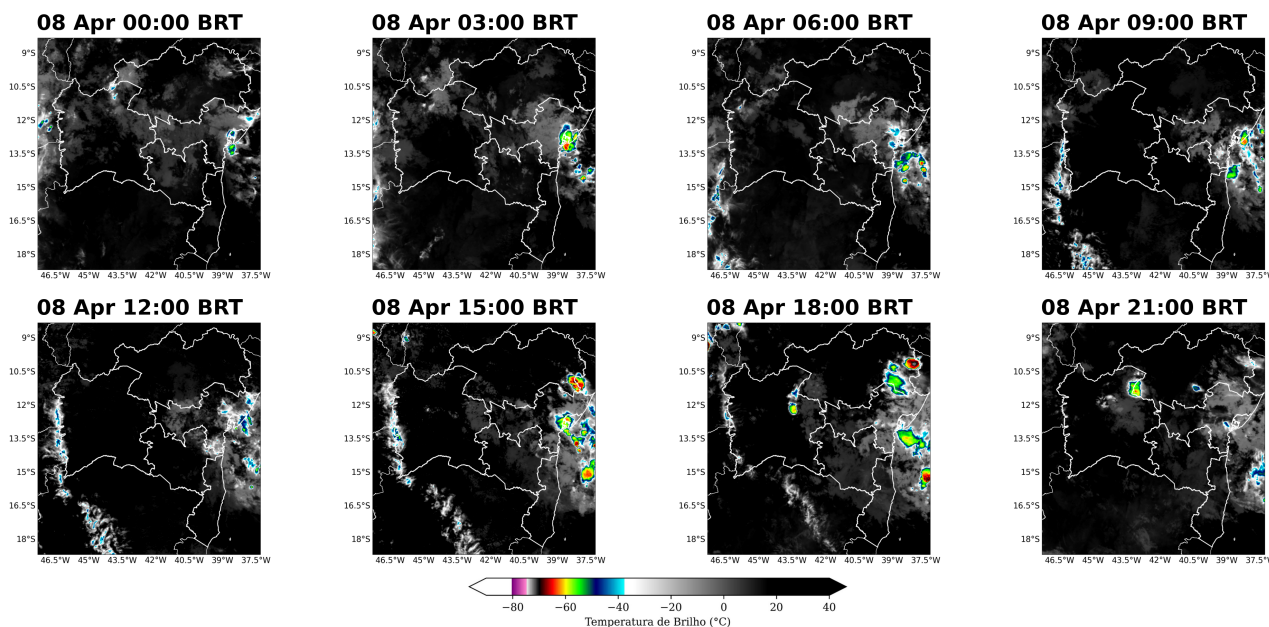

1.3.2 Descargas Atmosféricas

Para os dados de descargas atmosféricas, utiliza-se a base de dados da rede Earth Networks, sendo esta uma rede global que apresenta melhoria ano após ano em sua detecção de raios nuvem-solo e nuvem-nuvem. Para o propósito deste trabalho, utiliza-se apenas os raios nuvem-solo, os quais apresentam o maior impacto à infraestrutura e vida humana. Dessa maneira, de agora em diante sempre que mencionado a palavra raios, será referido à nuvem-solo.

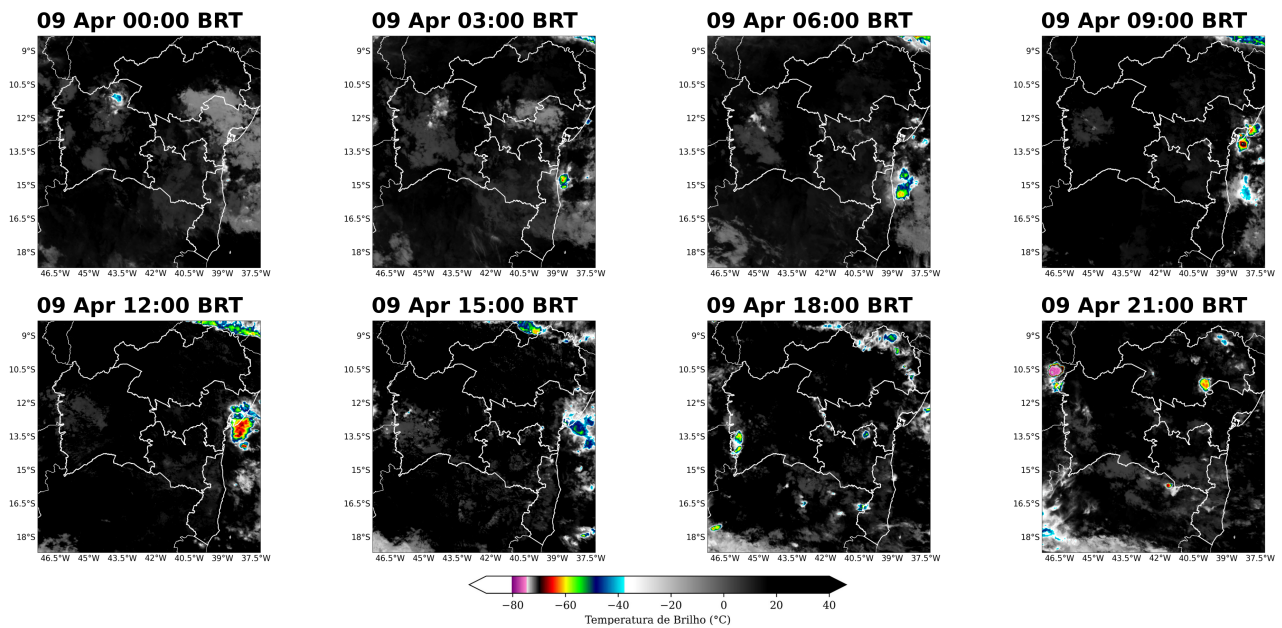
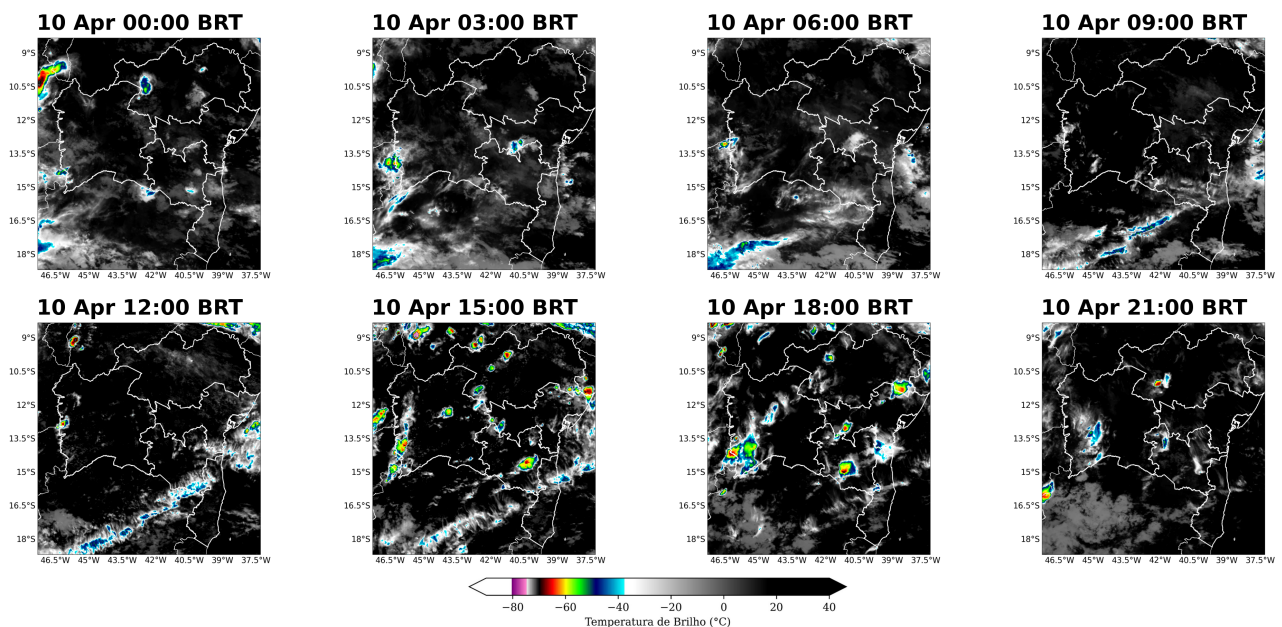
No dia 01 de abril (Figura 12) houve registro de descargas atmosféricas sobre praticamente todas as regionais, exceto na Metropolitana. A maior quantidade de registros ficou sobre as regionais Norte e Oeste.

No dia 02 de abril (Figura 13) houve um aumento expressivo dos registros de descargas atmosféricas nas regionais Oeste e Norte.

No dia 03 de abril (Figura 14) houve registro de raios em todas as regionais. A maior quantidade de raios foi registrada na regional Norte.

No dia 04 de abril (Figura 15) houve registro de grande quantidade de descargas atmosféricas sobre todas as regionais.

Entre os dias 05 de abril e 07 de abril (Figura 16-17) os raios se concentraram no oeste do estado.

No dia 08 de abril (Figura 19), os registros de raios ficaram apenas nas regionais Norte e Oeste.

No dia 09 de abril (Figura 20), os registros de raios ocorreram de forma pontual no estado.

No dia 10 de abril (Figura 21) houveram registros de raios em todas as regionais.

A Figura 22 mostra o total de raios durante todo o período do evento para a área de concessão da Neoenergia-COELBA. Nota-se uma alta densidade de raios sobre todas as regionais, caracterizando a ocorrência de uma tempestade de raios.

Figura 12: Densidade de descargas atmosféricas nuvem-solo detectadas pelo sistema Earth Networks para o dia 01 de abril sobre a área de concessão da Neoenergia-COELBA.



Figura 13: Densidade de descargas atmosféricas nuvem-solo detectadas pelo sistema Earth Networks para o dia 02 de abril sobre a área de concessão da Neoenergia-COELBA.



Figura 14: Densidade de descargas atmosféricas nuvem-solo detectadas pelo sistema Earth Networks para o dia 03 de abril sobre a área de concessão da Neoenergia-COELBA.

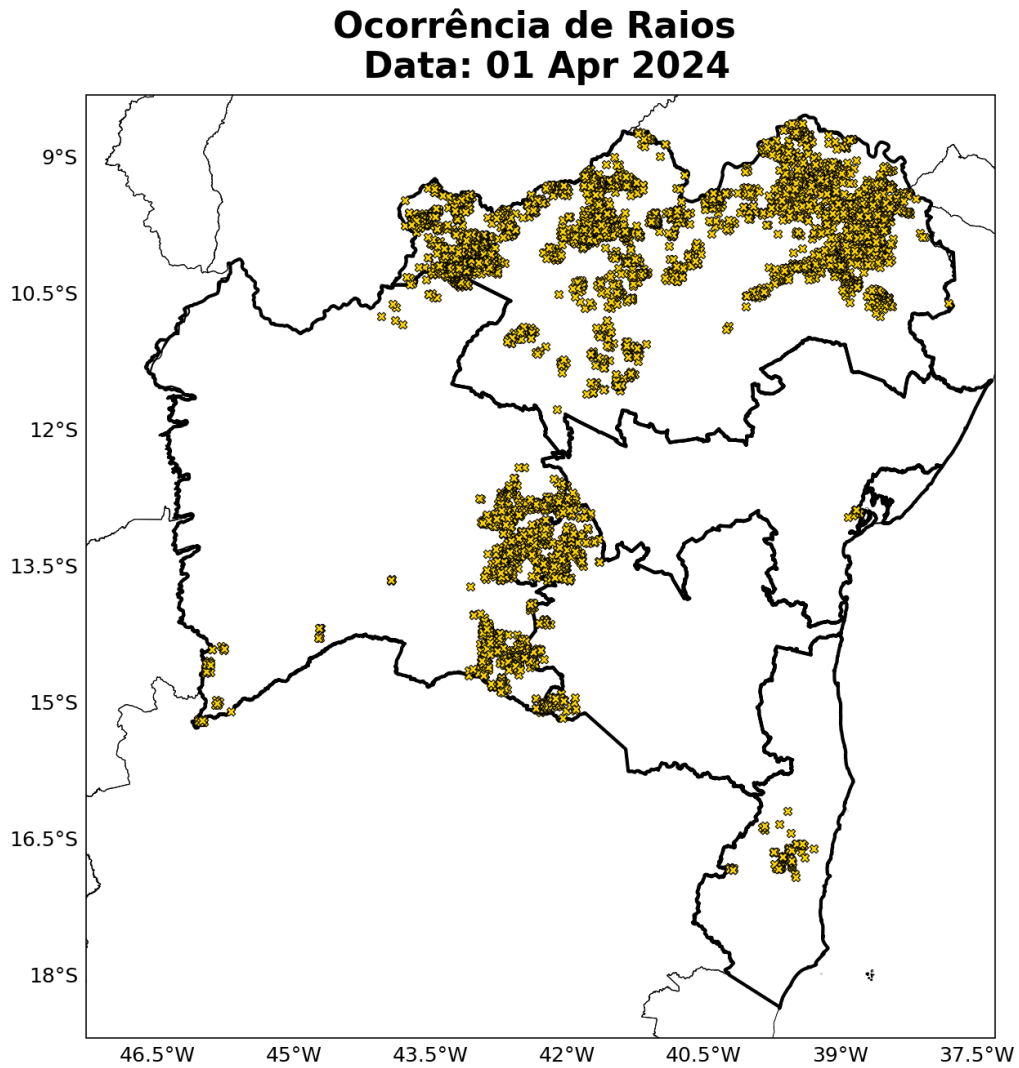

Figura 15: Densidade de descargas atmosféricas nuvem-solo detectadas pelo sistema Earth Networks para o dia 04 de abril sobre a área de concessão da Neoenergia-COELBA.

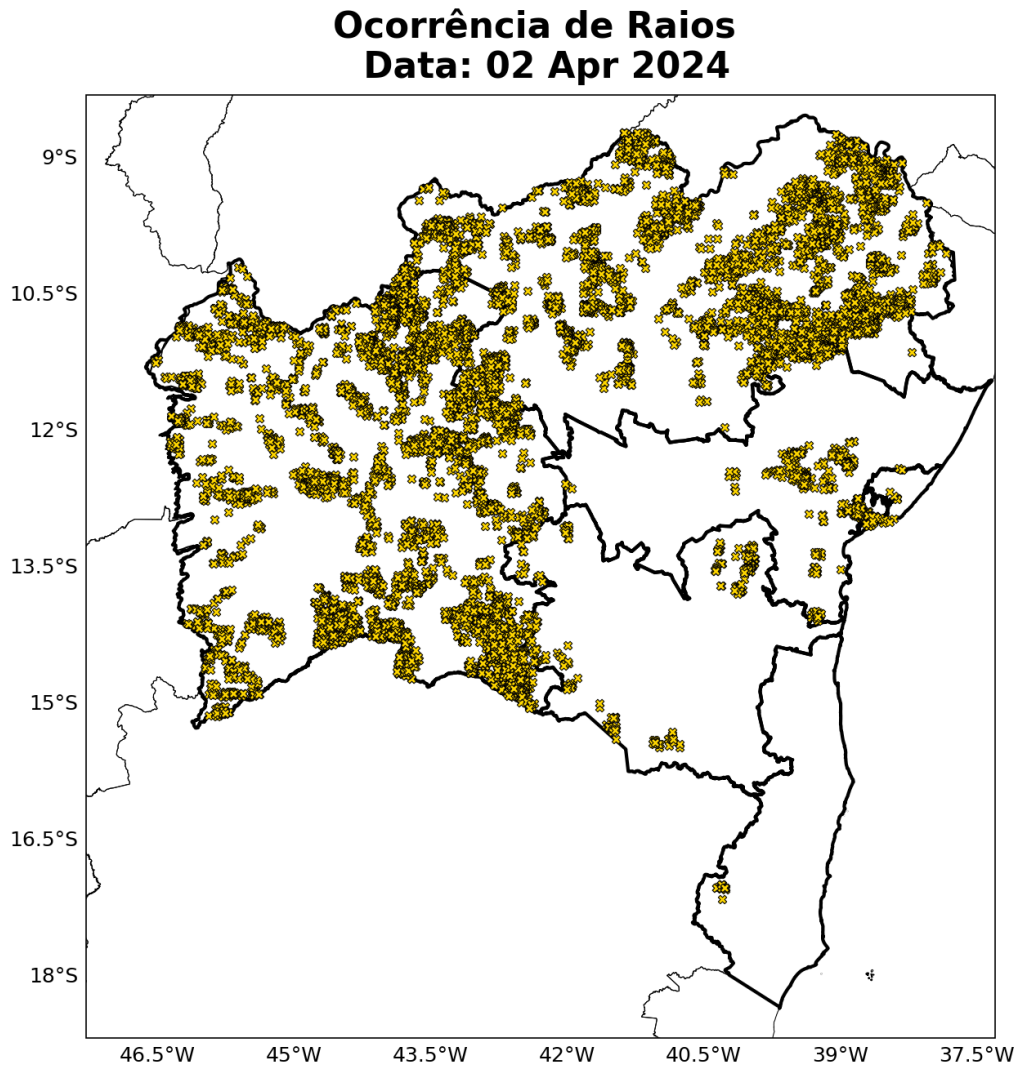

Figura 16: Densidade de descargas atmosféricas nuvem-solo detectadas pelo sistema Earth Networks para o dia 05 de abril sobre a área de concessão da Neoenergia-COELBA.

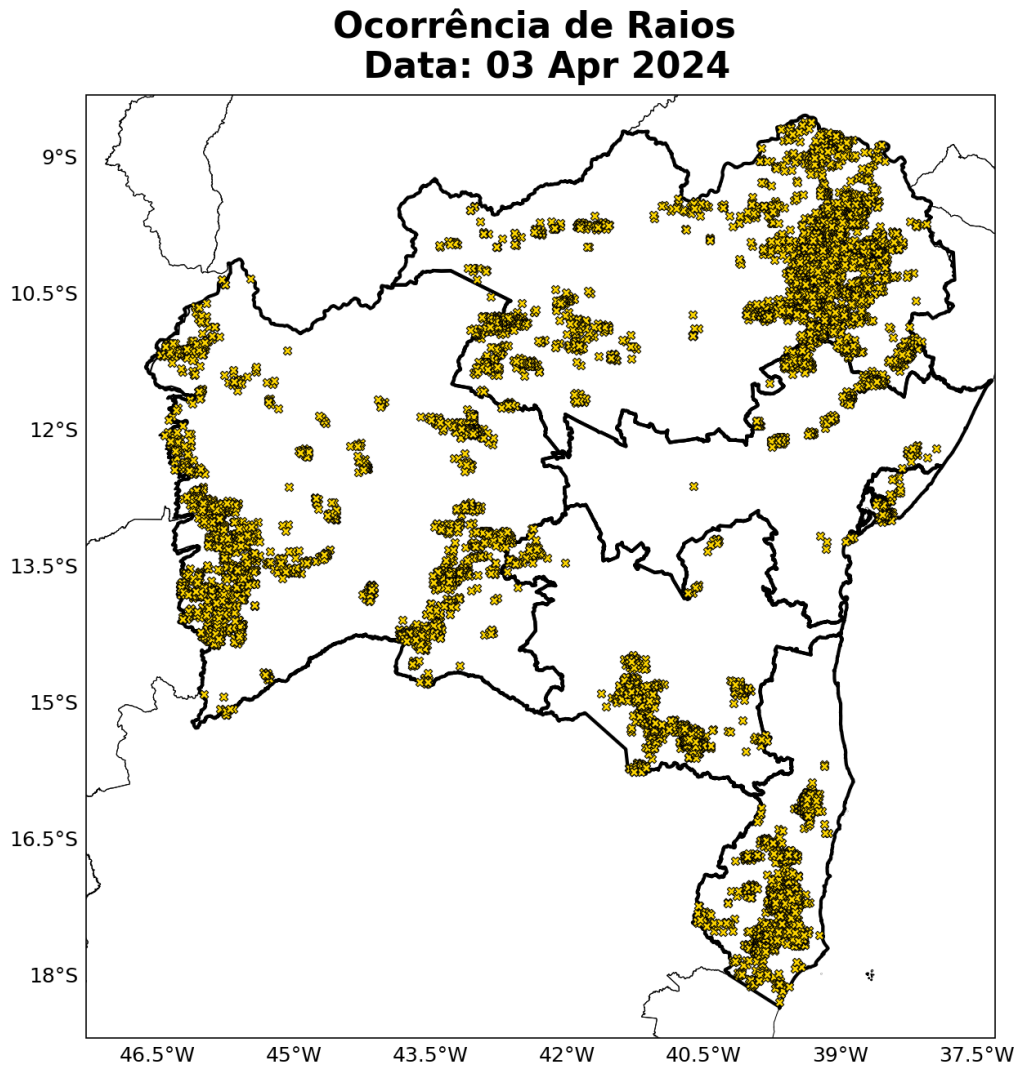

Figura 17: Densidade de descargas atmosféricas nuvem-solo detectadas pelo sistema Earth Networks para o dia 06 de abril sobre a área de concessão da Neoenergia-COELBA.

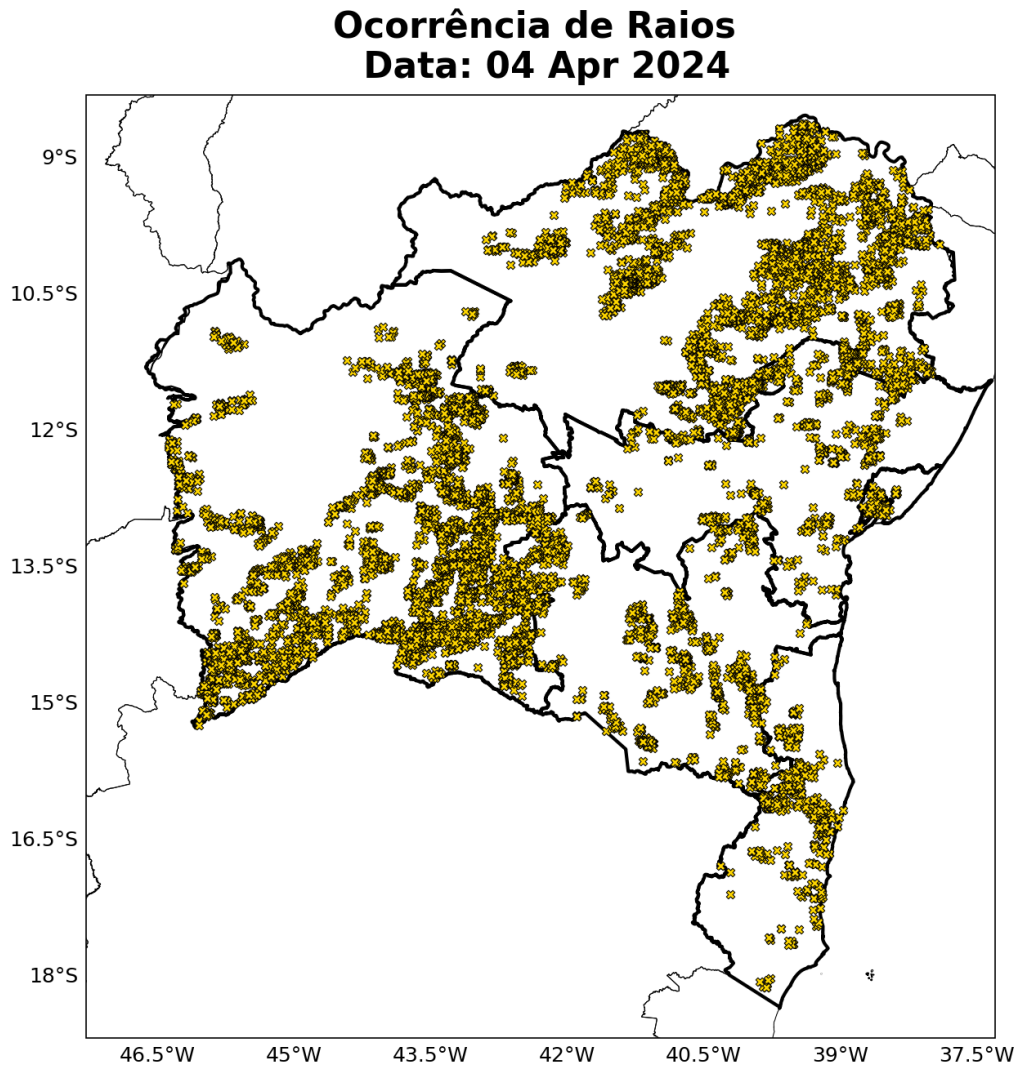

Figura 18: Densidade de descargas atmosféricas nuvem-solo detectadas pelo sistema Earth Networks para o dia 07 de abril sobre a área de concessão da Neoenergia-COELBA.

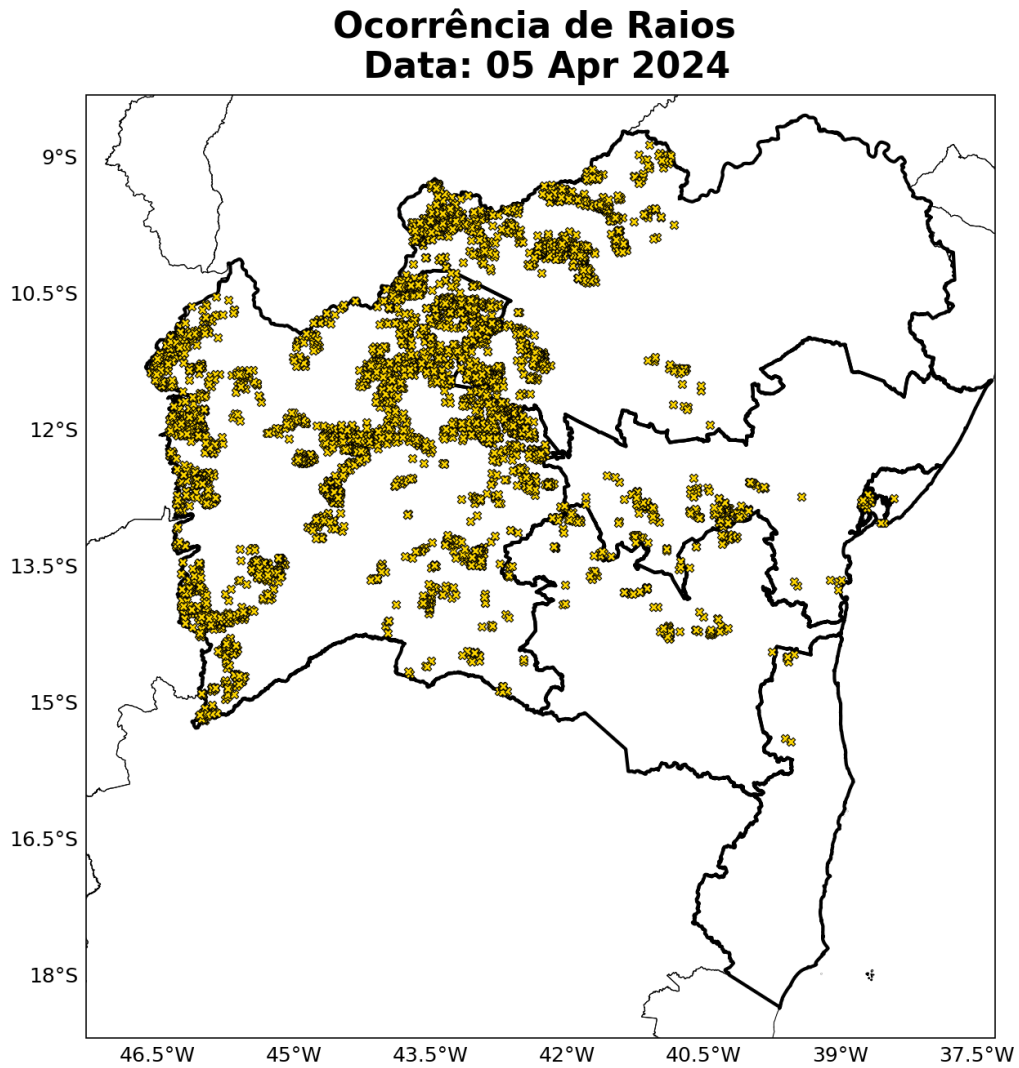

Figura 19: Densidade de descargas atmosféricas nuvem-solo detectadas pelo sistema Earth Networks para o dia 08 de abril sobre a área de concessão da Neoenergia-COELBA.

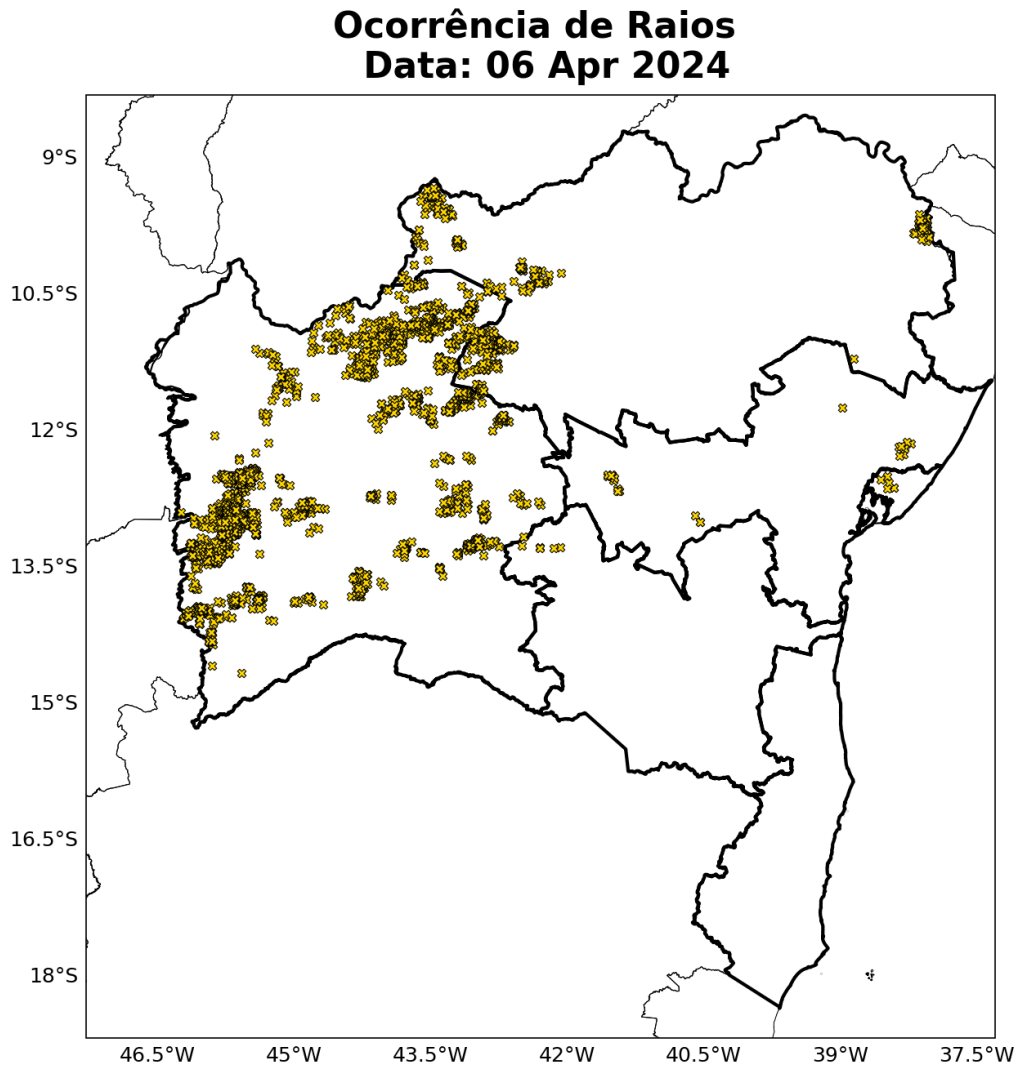

Figura 20: Densidade de descargas atmosféricas nuvem-solo detectadas pelo sistema Earth Networks para o dia 09 de abril sobre a área de concessão da Neoenergia-COELBA.

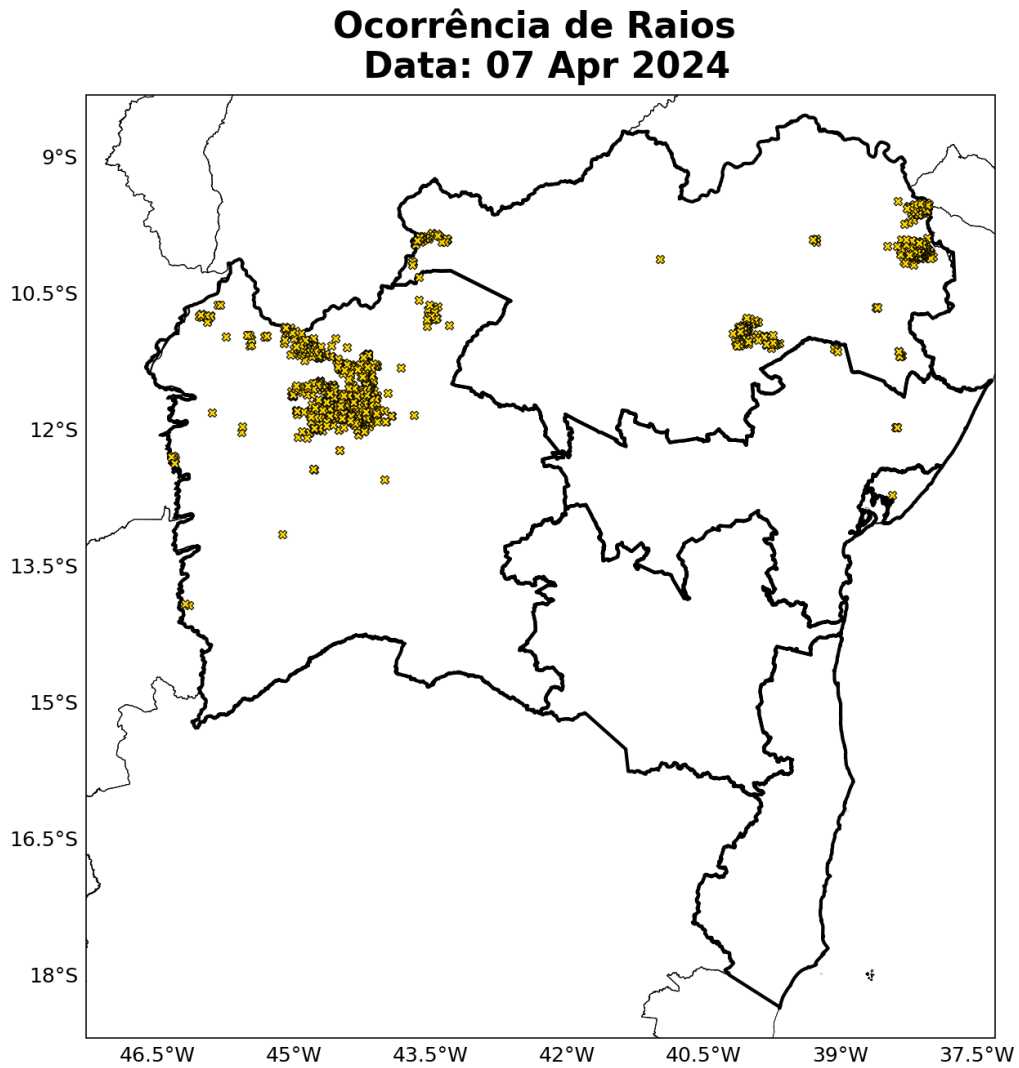

Figura 21: Densidade de descargas atmosféricas nuvem-solo detectadas pelo sistema Earth Networks para o dia 10 de abril sobre a área de concessão da Neoenergia-COELBA.

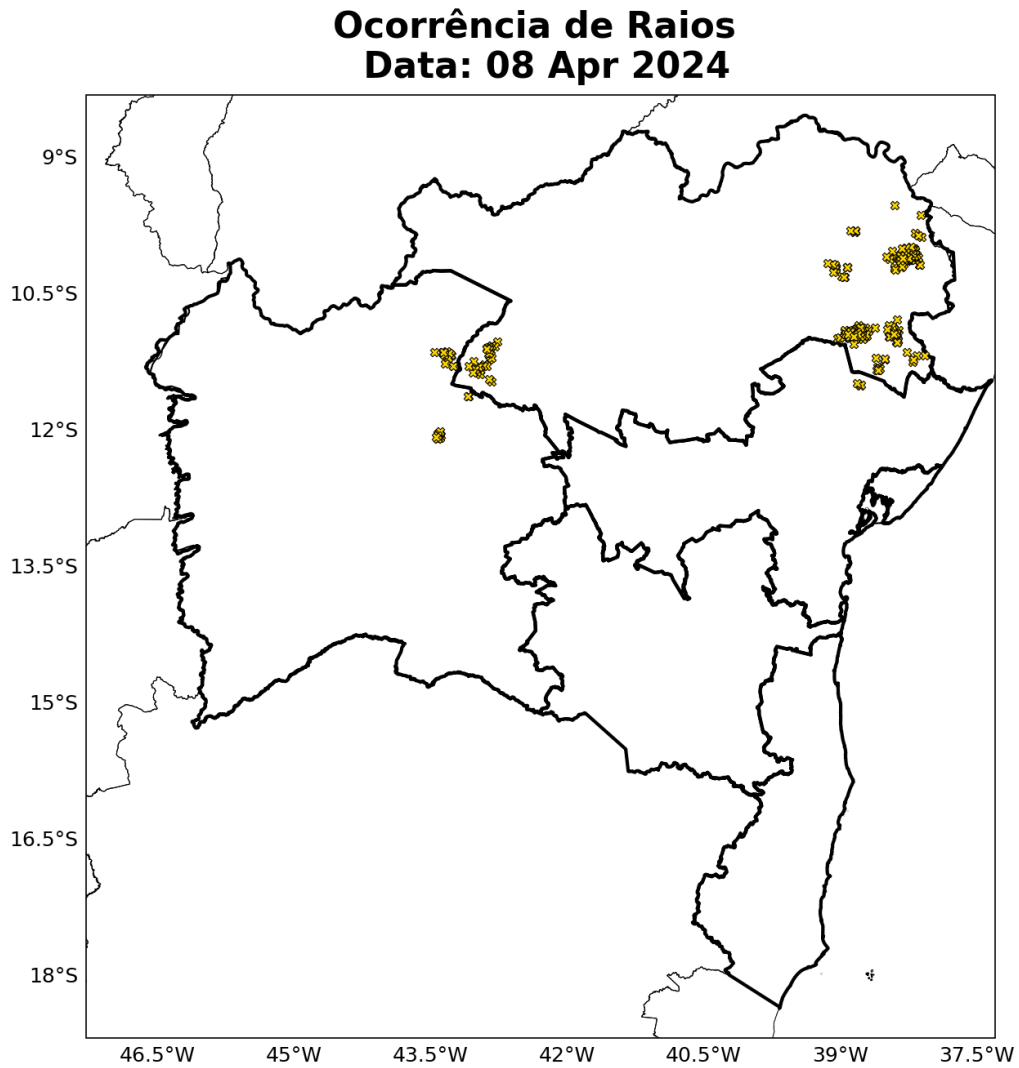

Figura 22: Densidade de descargas atmosféricas nuvem-solo detectadas pelo sistema Earth Networks para o período de 01 a 10 de abril de 2024 sobre a área de concessão da Neoenergia-COELBA.

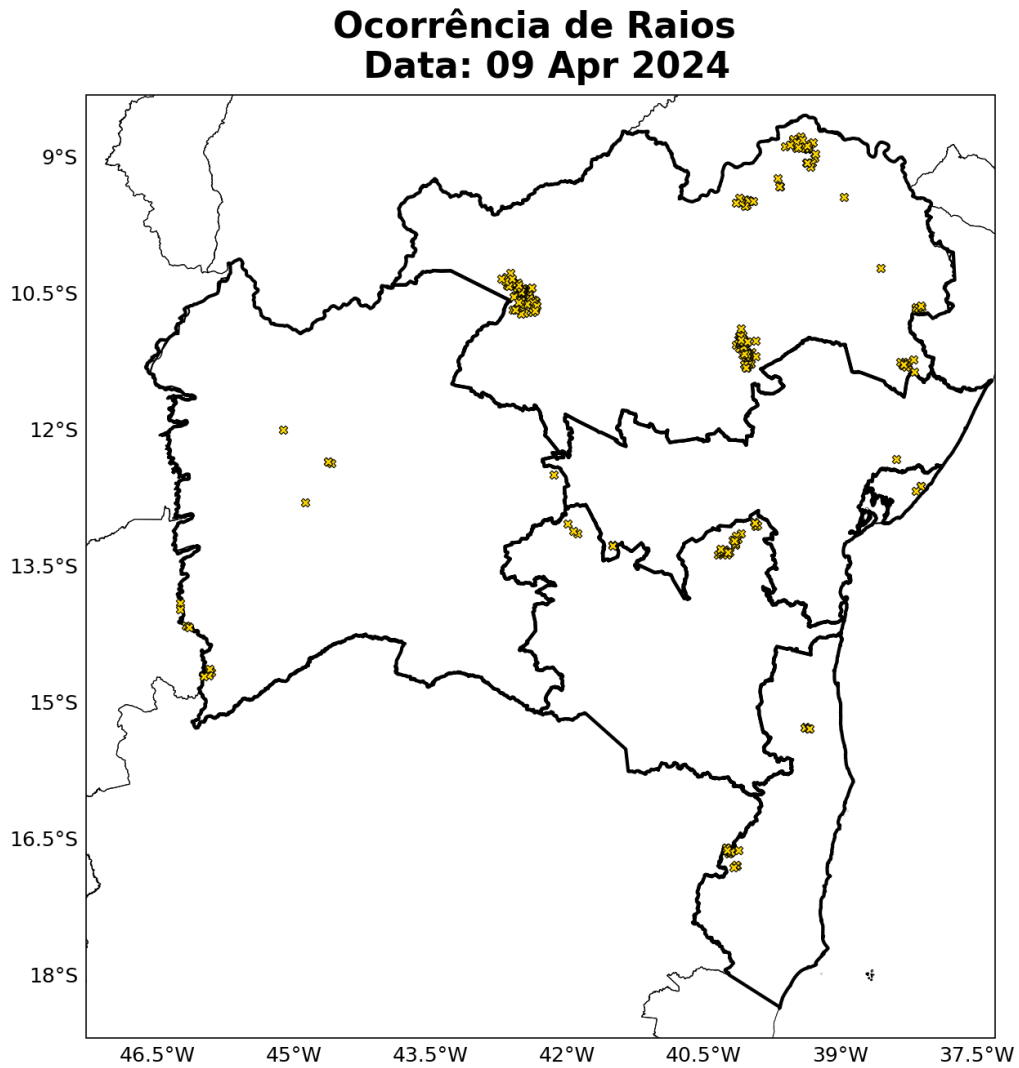

A Tabela 1 indica o total de raios nuvem-solo para cada regional durante todo o evento para as regionais da Neoenergia-COELBA. A regional Norte foi onde houve a máxima incidência de raios, totalizando 39201 ocorrências.

Tabela 1: Número total de incidências de raios nuvem-solo durante o período do evento para cada regional da área de concessão da Neoenergia-COELBA.

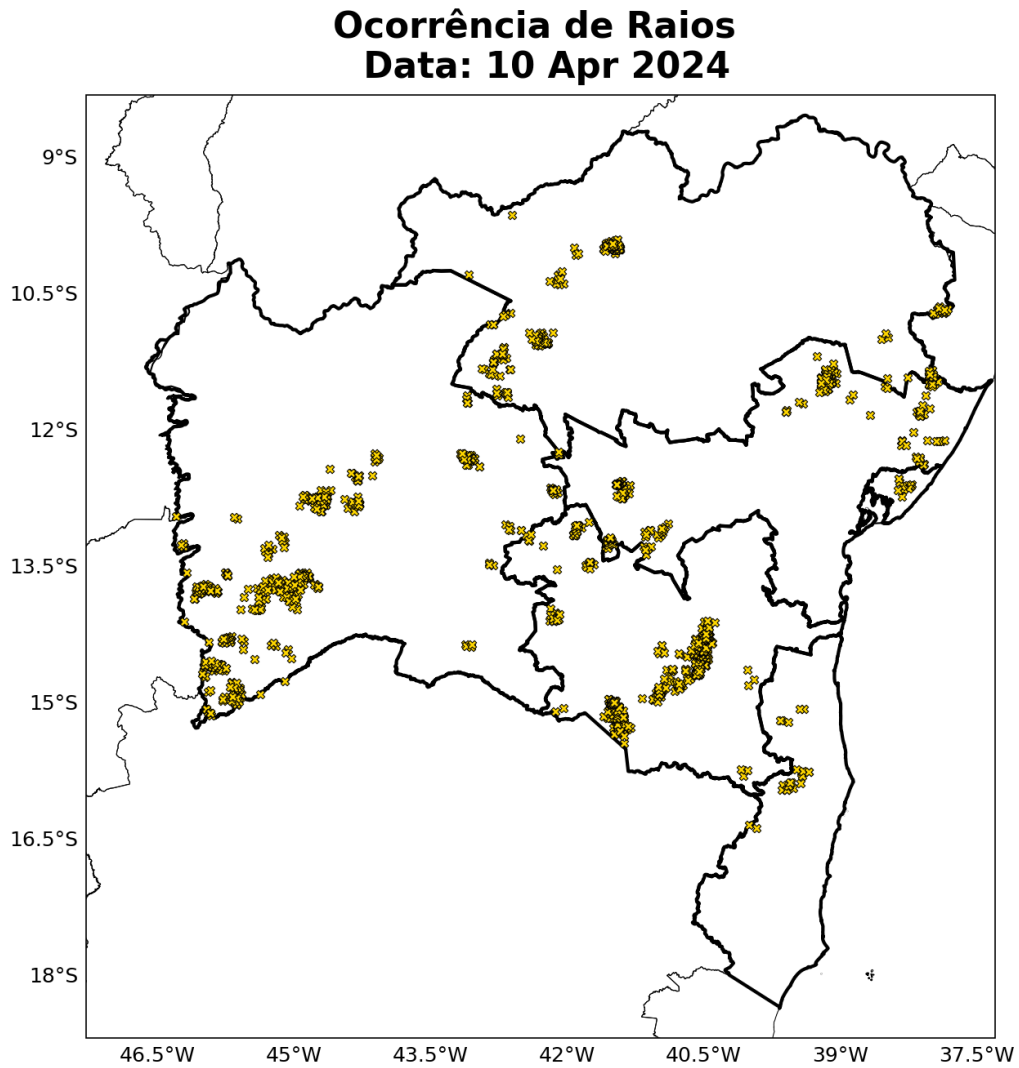
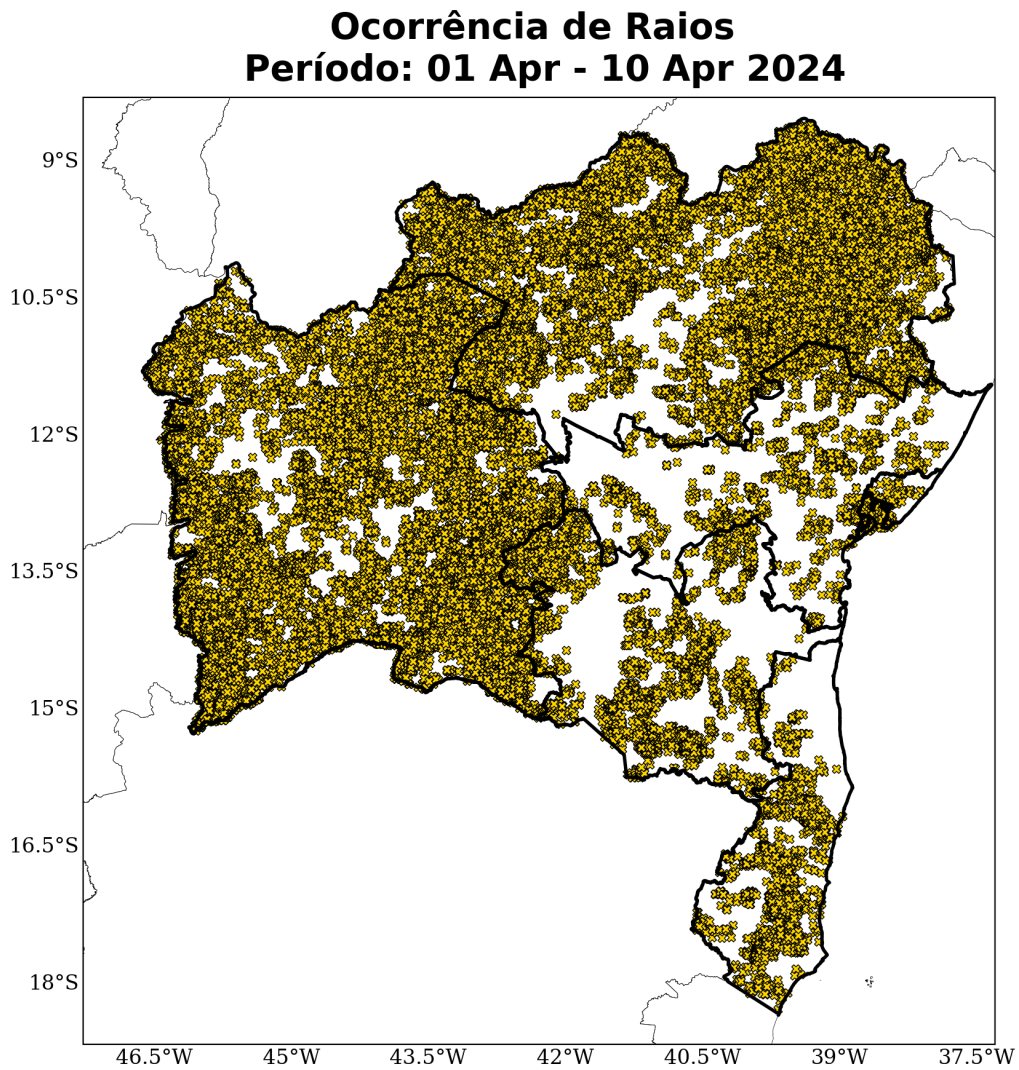
Regional	Raios nuvem-solo
Norte	39201
Oeste	35855
Sudoeste	5159
Centro	3929
Sul	3701
Metropolitana	120

1.3.3 Chuva

Para facilitar a compreensão espacial dos volumes de chuva registrados na área de concessão da Neoenergia-COELBA, as figuras à seguir mostram os acumulados diários de chuva (Figuras 23-32) registrada pelas estações meteorológicas do INMET e do CEMADEN. Os tons mais frios (verde, azul e roxo) indicam chuvas mais intensas. A classificação da intensidade da chuva acumulada diária é apresentada na referência [4].

As estações meteorológicas realizam medições pontuais, porém, esses valores são representativos de toda a área em seu entorno. Além disso, essa análise pode ser combinada com as imagens de satélite a fim de se obter uma maior confiabilidade da ocorrência de chuvas na região. Ressalta-se que a falta de dados de estações meteorológicas em algumas regiões não exime a possibilidade da ocorrência de chuvas, e por isso, necessita-se da análise combinada de todas as variáveis apresentadas neste documento para inferir o potencial risco climático associado a transtornos.

No dia 01 de abril (Figura 23) houve registro de chuva extrema na regional Centro. Choveu forte nas regionais Oeste, Sul e Norte. Houve registro de chuva moderada nas regionais Sudoeste e Metropolitana.

No dia 02 de abril (Figura 24) houve registro de chuva extrema nas regionais Metropolitana, Centro, Oeste e Norte. Choveu forte na regional Sudoeste. Na regional Sul os registros foram de chuva fraca.

No dia 03 de abril (Figura 25) houve registro de chuva extrema nas regionais Oeste, Sul, Sudoeste, Centro e Norte. Choveu com moderada intensidade na regional Metropolitana.

No dia 04 de abril (Figura 26) houve registro de chuva extrema nas regionais Oeste, Centro, Sul e Norte. Nas demais áreas, o predomínio foi de chuvas moderadas a fortes.

No dia 05 de abril (Figura 27) houve registro de chuva extrema nas regionais Norte e Centro. Choveu forte nas regionais Oeste e Metropolitana. Nas demais áreas o predomínio foi de chuvas fracas.

No dia 06 de abril (Figura 28) houve registro de chuva extrema nas regionais Centro e Sudoeste. Choveu forte nas regionais Norte, Oeste e Metropolitana. Nas demais áreas, os registros variaram entre chuva fraca e moderada.

No dia 07 de abril (Figura 29) houve registro de chuva extrema nas regionais Oeste, Centro e Metropolitana. Choveu forte na regional Sul. Nas demais áreas, os registros variaram entre chuvisco e chuva fraca.

No dia 08 de abril (Figura 30) houve registro de chuva extrema na regional Metropolitana. Nas demais áreas do estado os registros variaram entre chuva fraca e moderada.

No dia 09 de abril (Figura 31), choveu forte nas regionais Metropolitana e Norte. Houve registro de chuva moderada nas regionais Sul, Sudoeste e Centro. Nas demais áreas, os registros foram de chuva fraca.

No dia 10 de abril (Figura 32) houve registro de chuva moderada nas regionais Metropolitana, Centro, Norte e Sudoeste. Choveu fraco na regional Sul.

Sede Climatempo – Avenida Paulista, 302 – 5º andar | Sala 63 – Bela Vista – São Paulo/SP - CEP 01310-000 - Tel. (11) 3736-4591

A Figura 33 apresenta o acumulado de chuva para todo o período do evento, 01 a 10 de abril de 2024, dentro da área de concessão da Neoenergia-COELBA. Nota-se que os máximos pluviométricos ficaram localizados sobre a regional Metropolitana com volumes superiores a 400 mm.

Figura 23: Acumulado diário de precipitação sobre o estado de Bahia para o dia 01 de abril, baseado nas estações meteorológicas do INMET e CEMADEN.



Figura 24: Acumulado diário de precipitação sobre o estado de Bahia para o dia 02 de abril, baseado nas estações meteorológicas do INMET e CEMADEN.



Figura 25: Acumulado diário de precipitação sobre o estado de Bahia para o dia 03 de abril, baseado nas estações meteorológicas do INMET e CEMADEN.

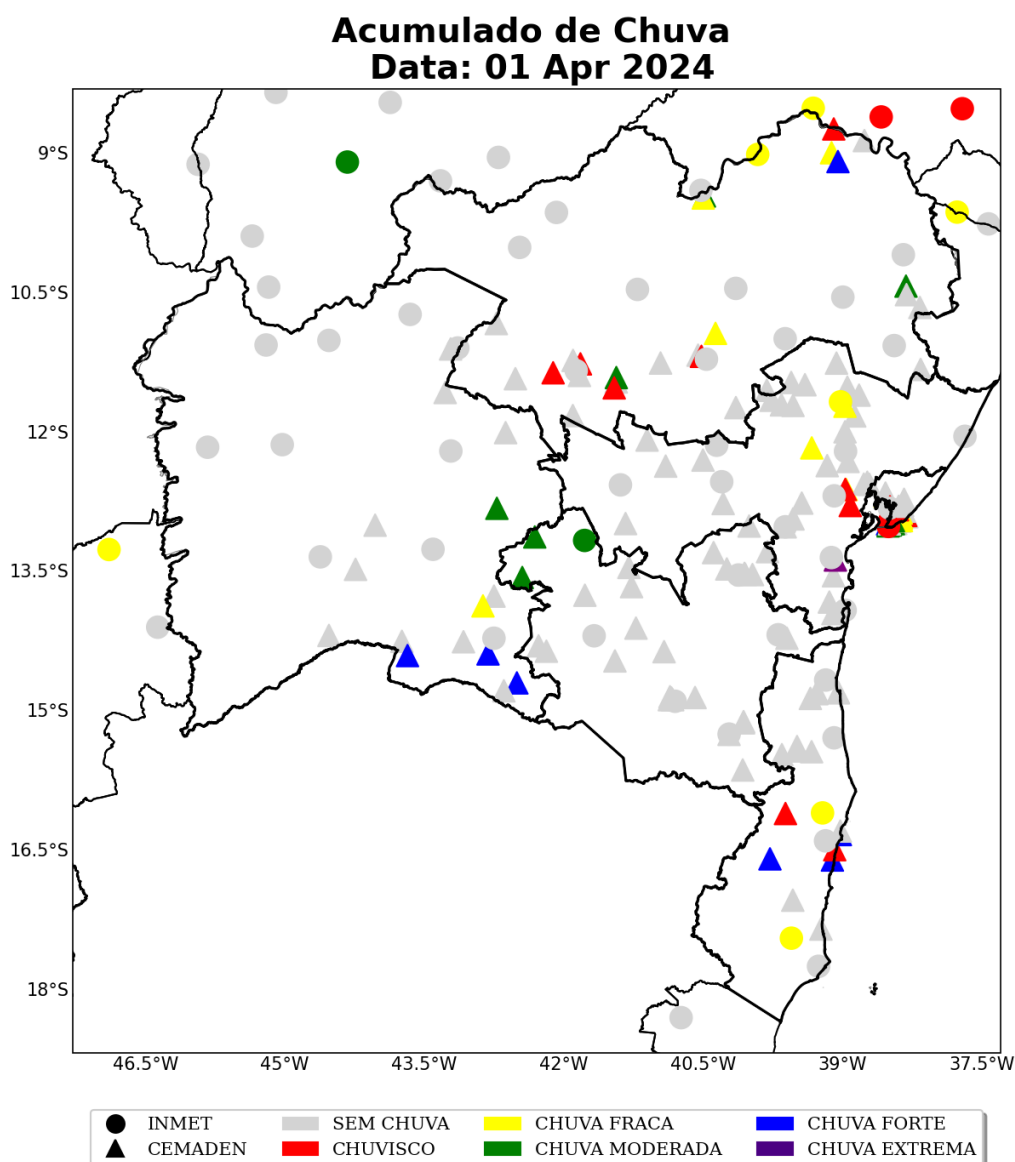

Figura 26: Acumulado diário de precipitação sobre o estado de Bahia para o dia 04 de abril, baseado nas estações meteorológicas do INMET e CEMADEN.

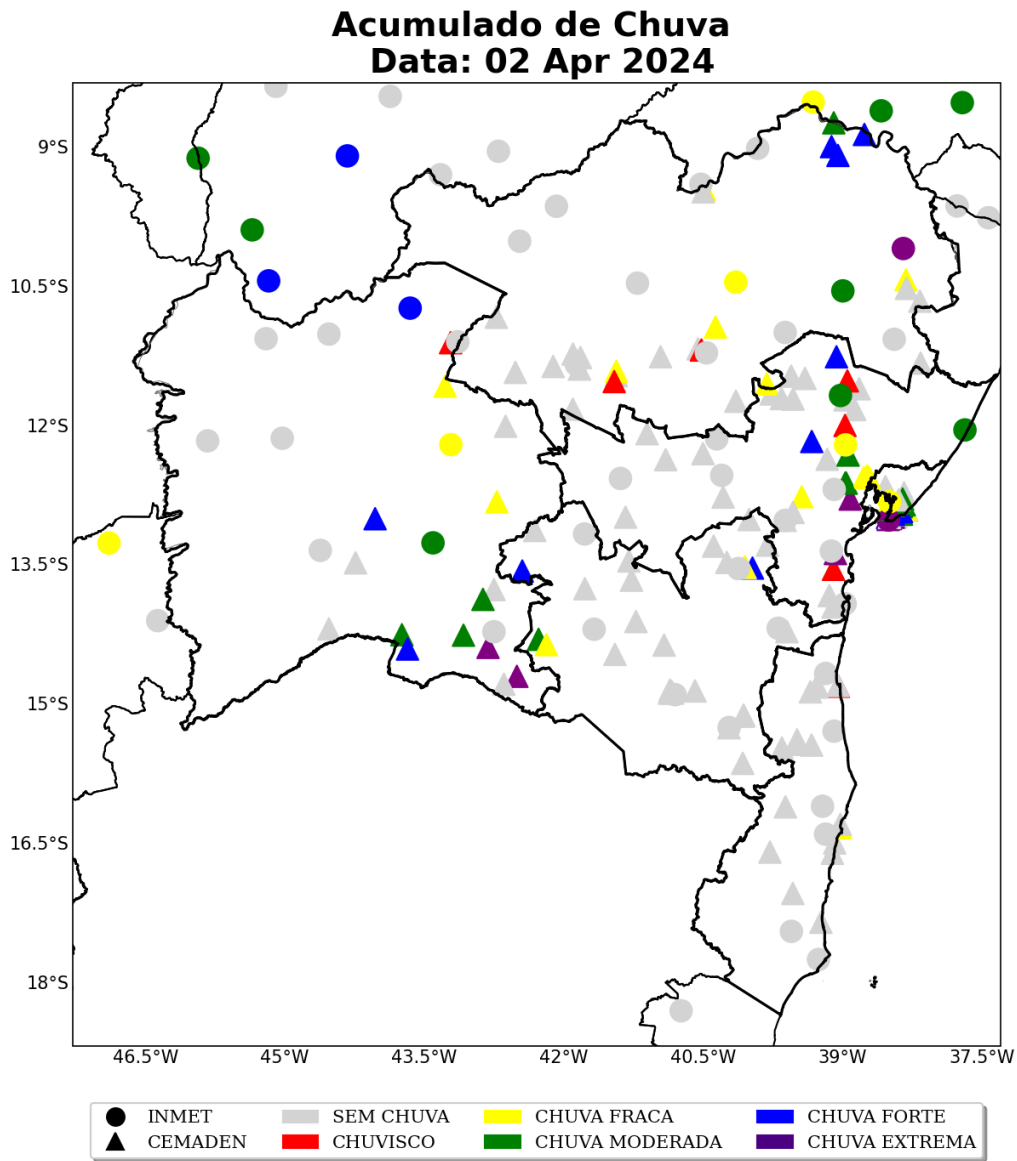

Figura 27: Acumulado diário de precipitação sobre o estado de Bahia para o dia 05 de abril, baseado nas estações meteorológicas do INMET e CEMADEN.

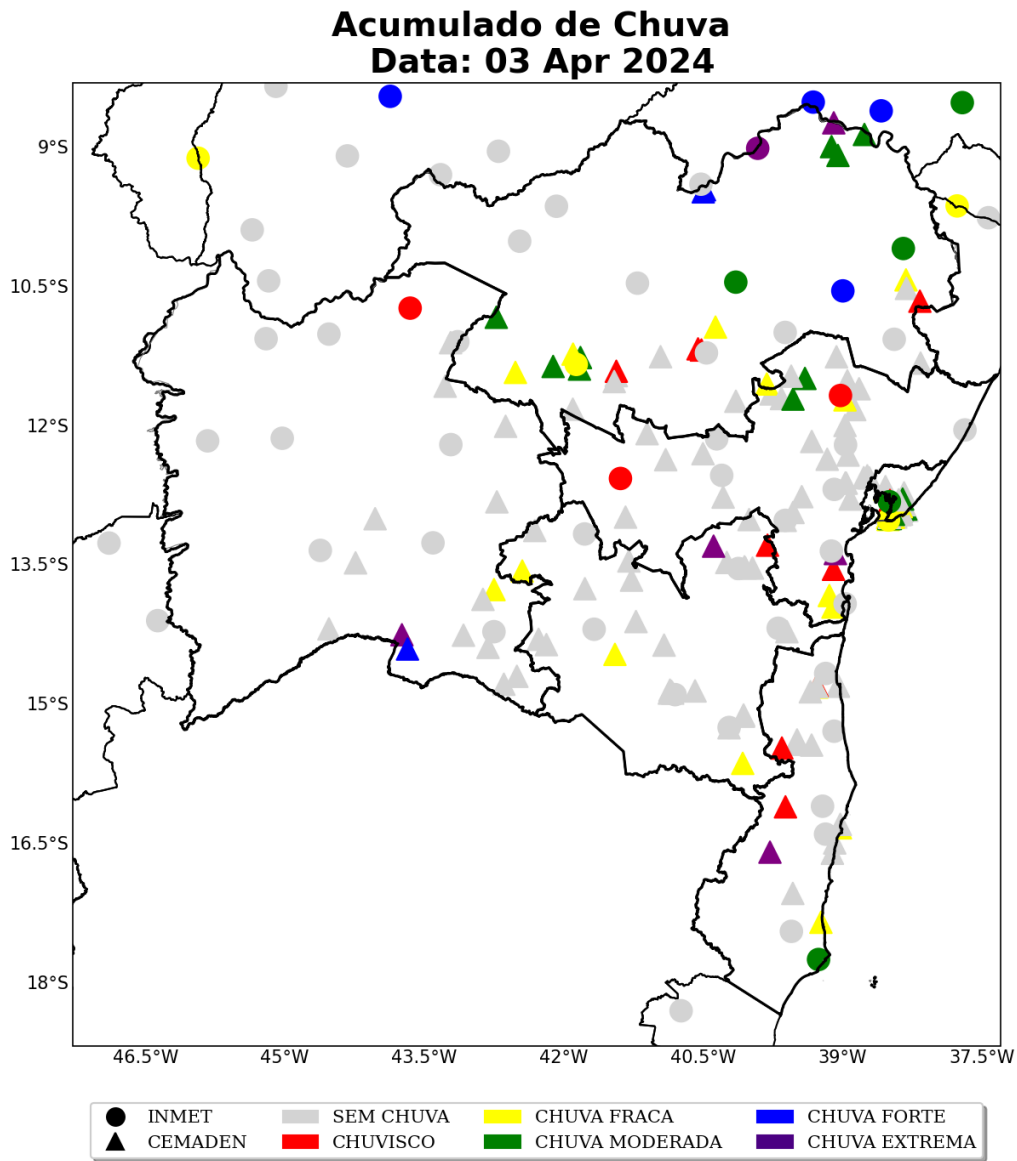

Figura 28: Acumulado diário de precipitação sobre o estado de Bahia para o dia 06 de abril, baseado nas estações meteorológicas do INMET e CEMADEN.

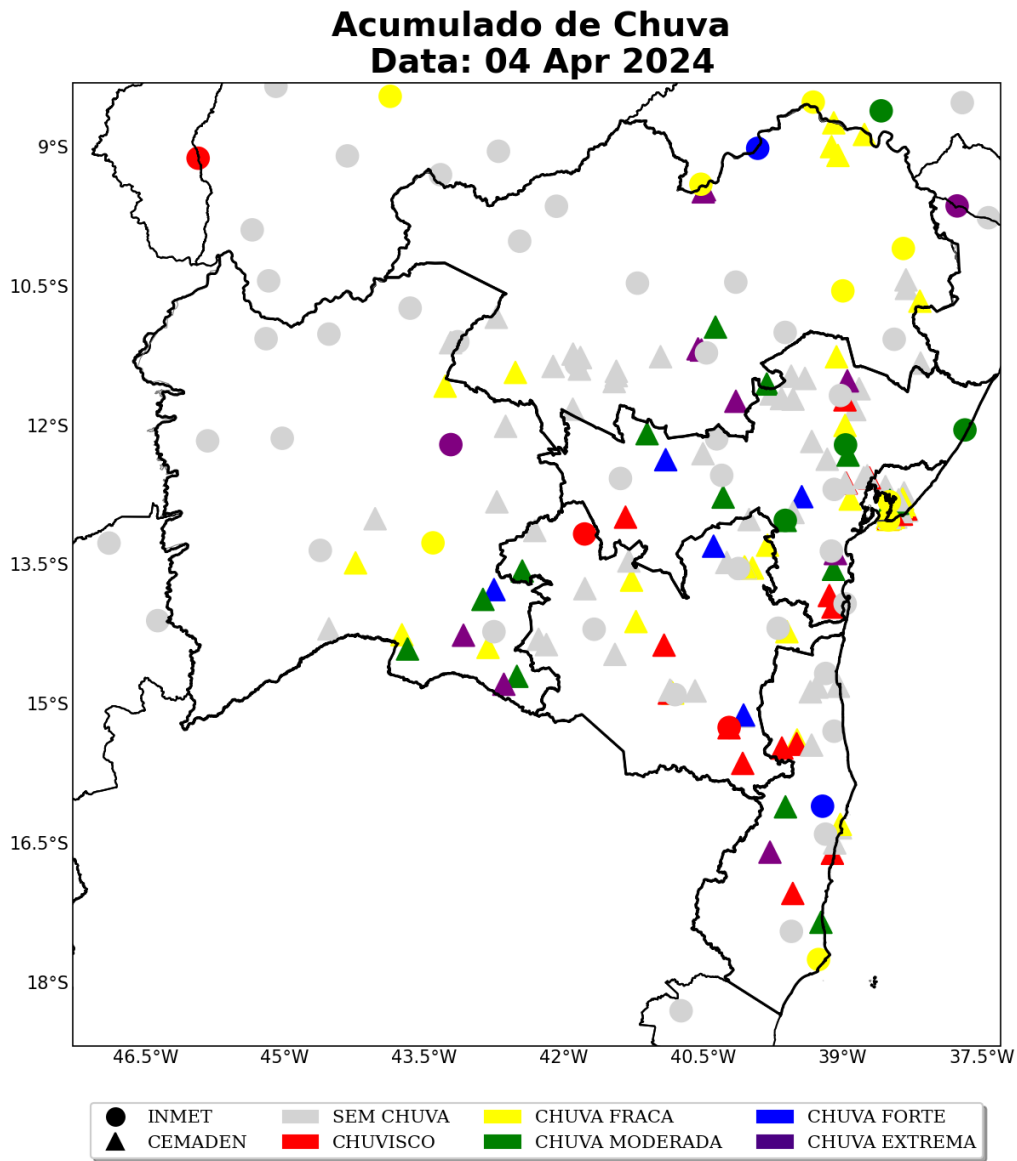

Figura 29: Acumulado diário de precipitação sobre o estado de Bahia para o dia 07 de abril, baseado nas estações meteorológicas do INMET e CEMADEN.

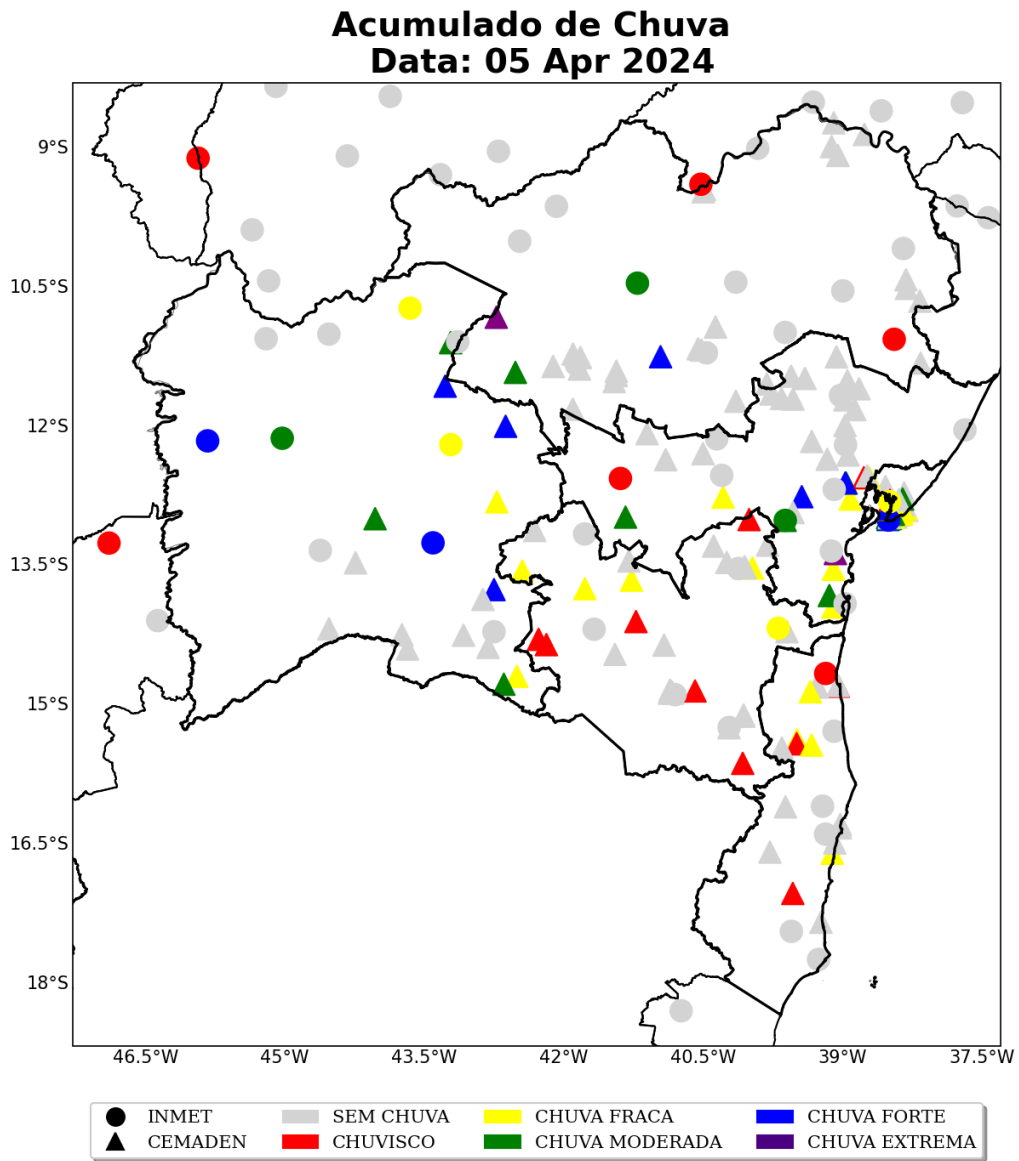

Figura 30: Acumulado diário de precipitação sobre o estado de Bahia para o dia 08 de abril, baseado nas estações meteorológicas do INMET e CEMADEN.

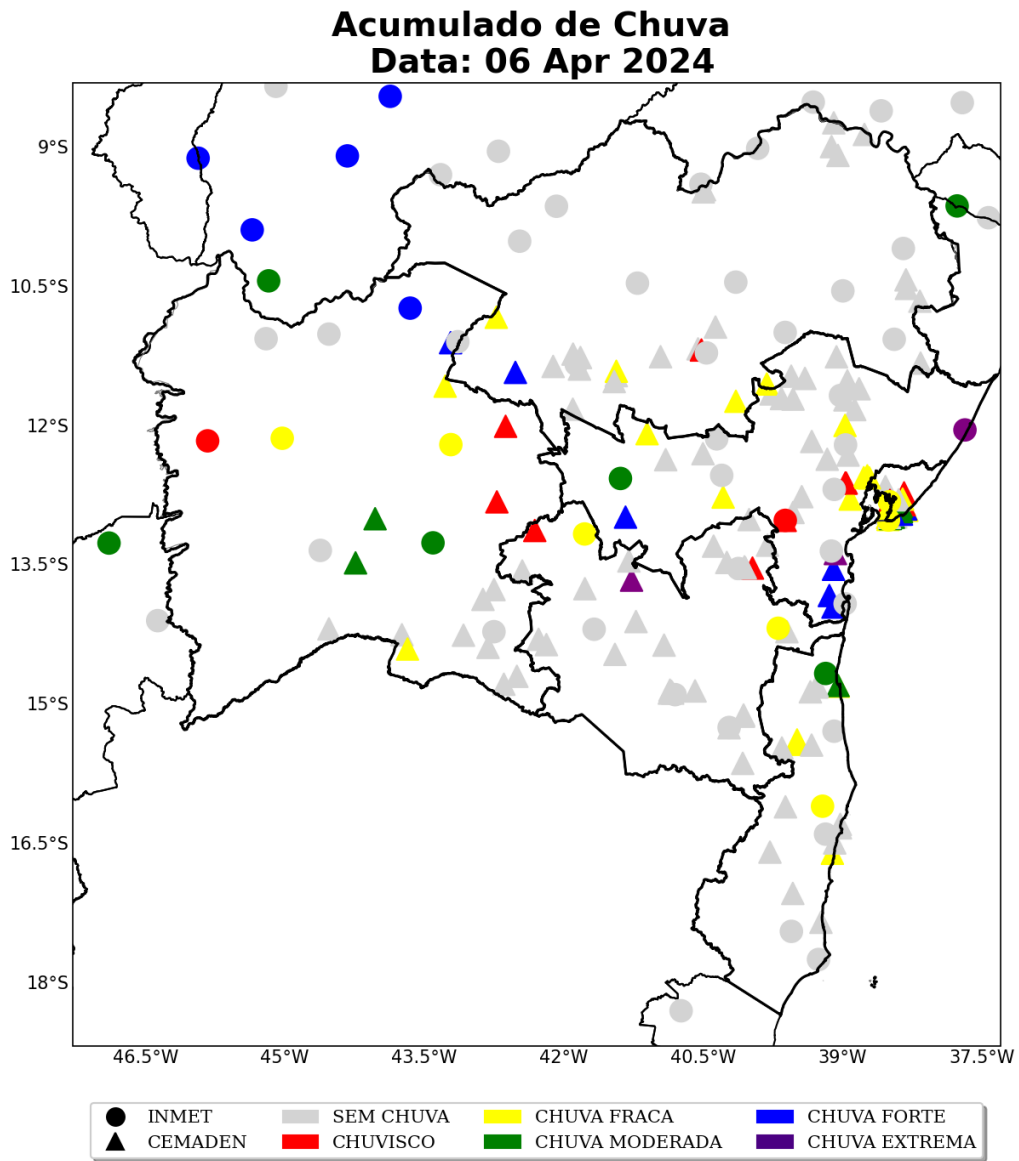

Figura 31: Acumulado diário de precipitação sobre o estado de Bahia para o dia 09 de abril, baseado nas estações meteorológicas do INMET e CEMADEN.

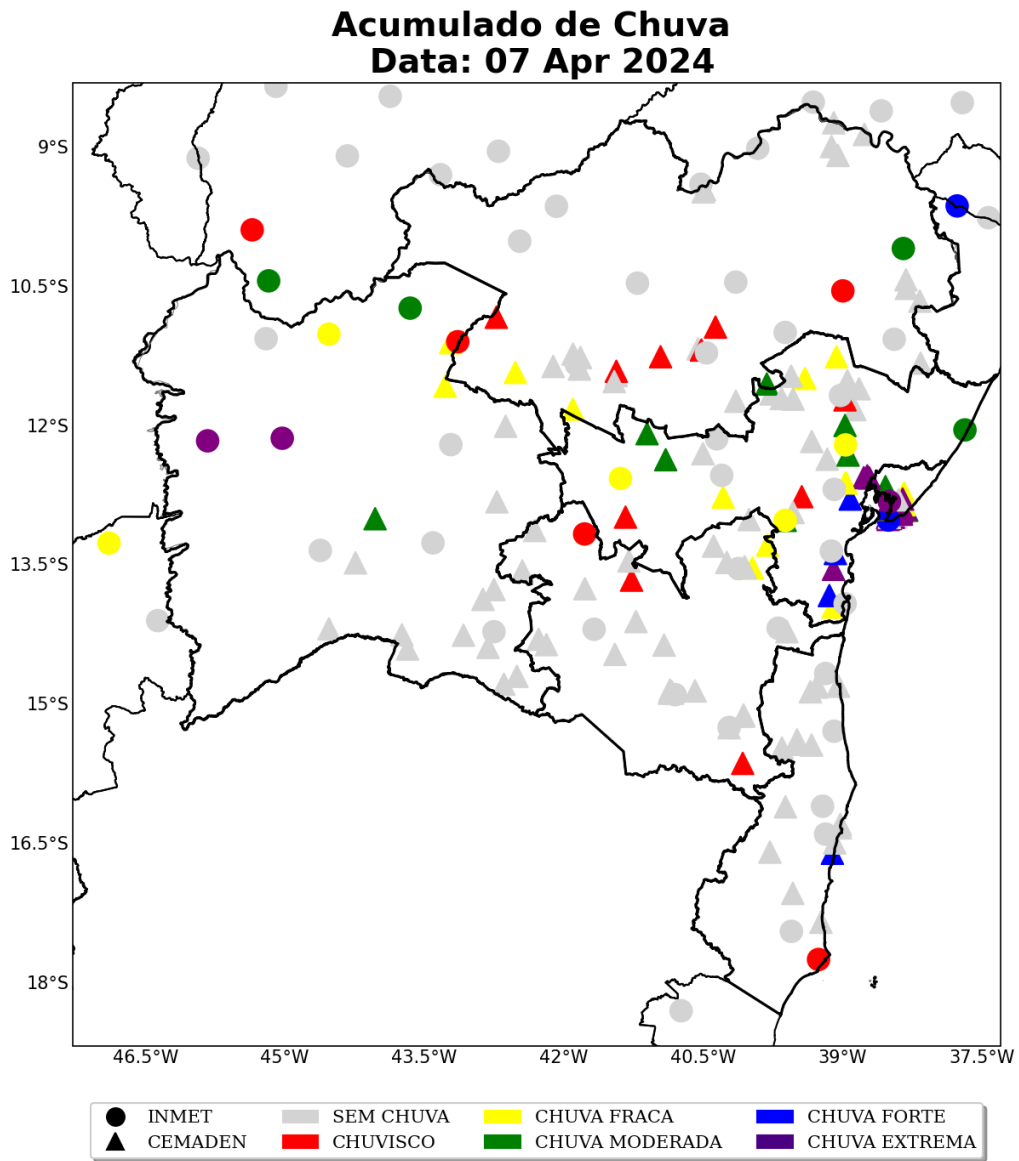

Figura 32: Acumulado diário de precipitação sobre o estado de Bahia para o dia 10 de abril, baseado nas estações meteorológicas do INMET e CEMADEN.

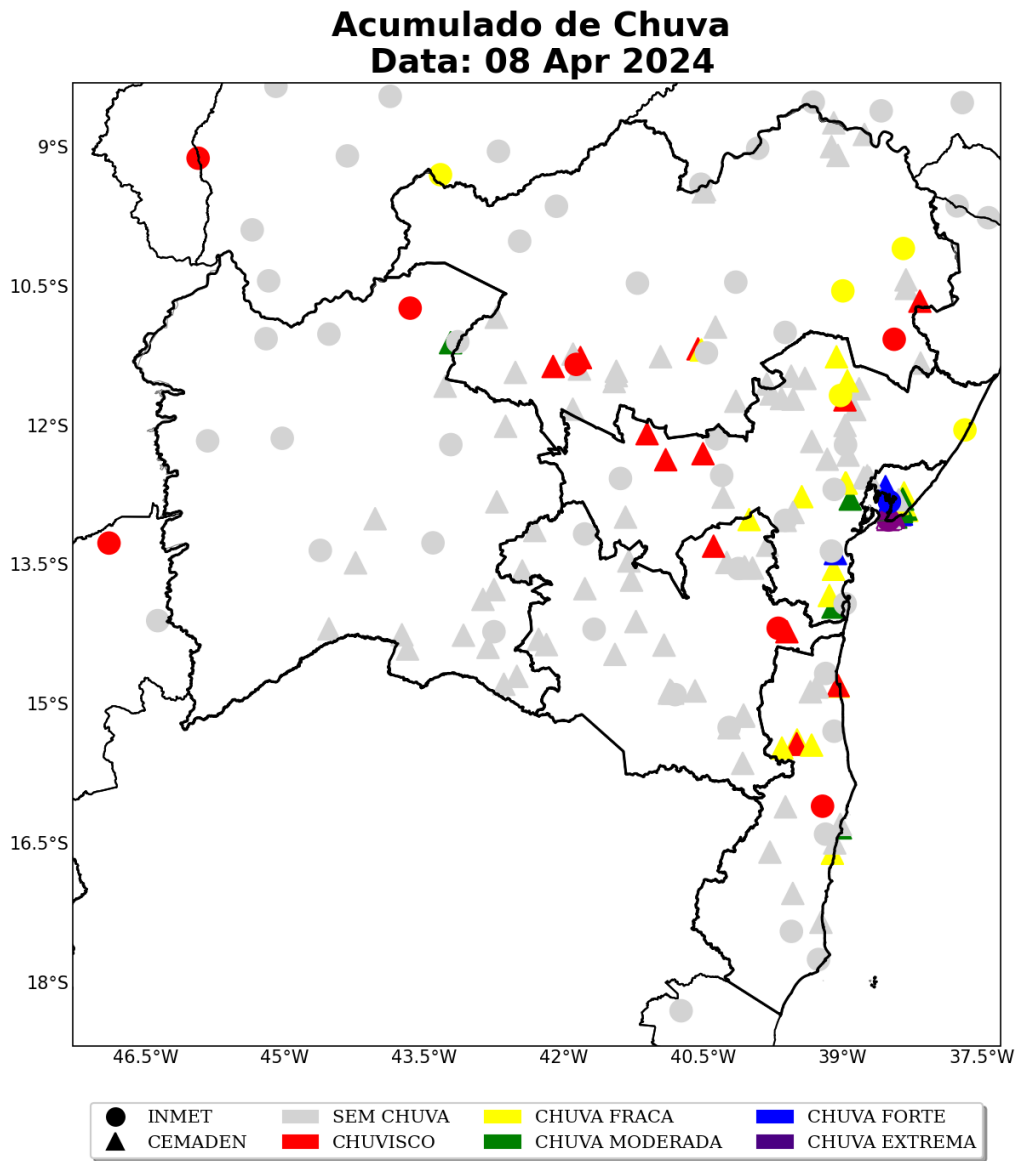

Figura 33: Acumulado de precipitação sobre o estado de Bahia para o período de 01 a 10 de abril de 2024, baseado nas estações meteorológicas do INMET e CEMADEN.

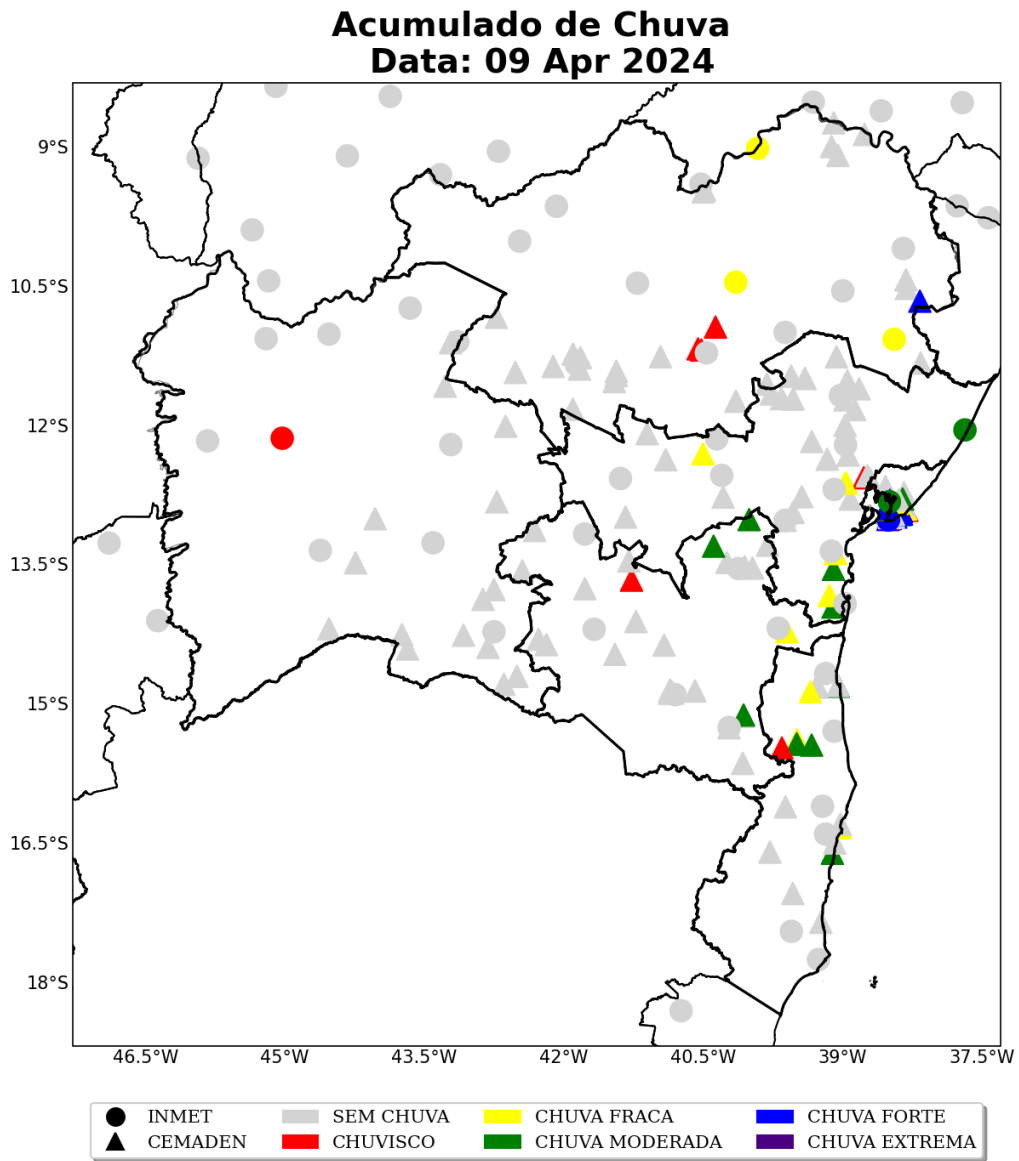

A Tabela 7 apresenta os maiores acumulados de chuva para o evento de 01 a 10 de abril de 2024 para os municípios pertencentes à área de concessão da Neoenergia-COELBA. O máximo valor encontrado foi no município de Salvador, localizado na regional Metropolitana, atingindo 402 mm em 10 dias.

Tabela 2: Chuva acumulada no período de 01 a 10 de abril de 2024 nos municípios sob concessão da Neoenergia-COELBA.

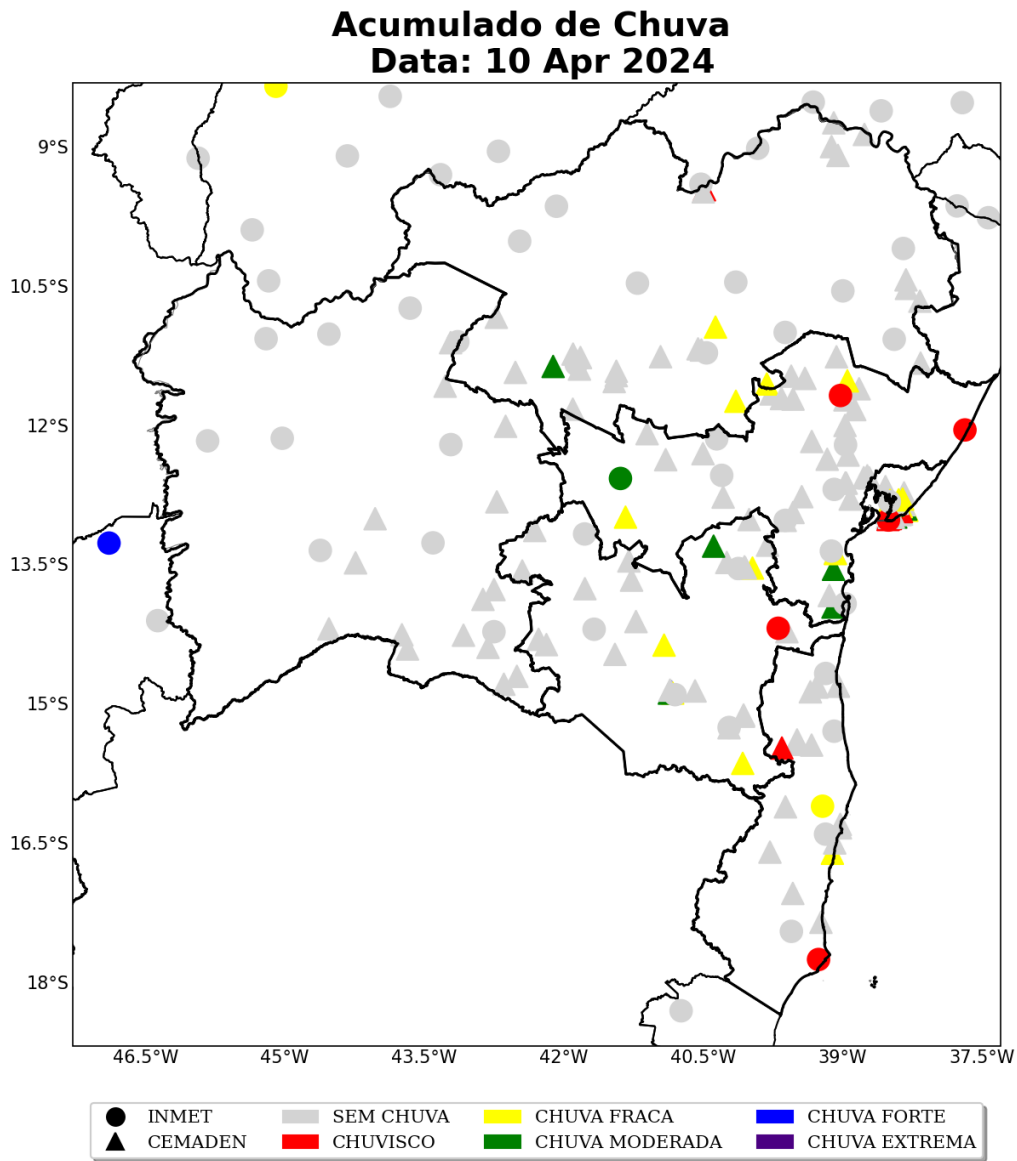
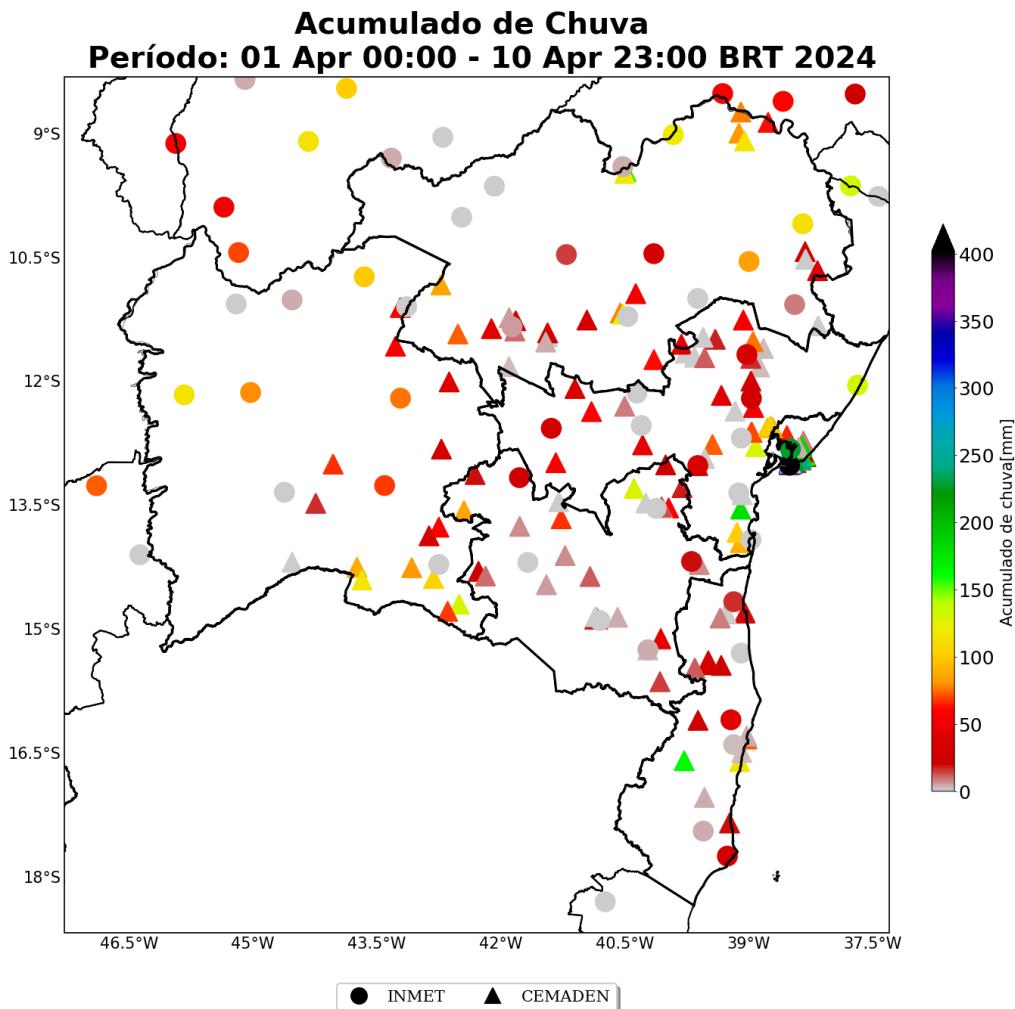
Estação	Município	Regional	Chuva Total (mm)	Fonte
SALVADOR	Salvador	METROPOLITANA	402	INMET
Pernambués	Salvador	METROPOLITANA	401	CEMADEN
Brotas	Salvador	METROPOLITANA	395	CEMADEN
Federação	Salvador	METROPOLITANA	374	CEMADEN

Sede Climatempo – Avenida Paulista, 302 – 5º andar | Sala 63 – Bela Vista – São Paulo/SP - CEP 01310-000 - Tel. (11) 3736-4591

Table 2 continued from previous page

Estação	Município	Regional	Chuva Total (mm)	Fonte
Engenho Velho de Brotas	Salvador	METROPOLITANA	361	CEMADEN
Cabula	Salvador	METROPOLITANA	357	CEMADEN
Fazenda Grande do Retiro	Salvador	METROPOLITANA	318	CEMADEN
Plataforma	Salvador	METROPOLITANA	316	CEMADEN
Jardim Nova Esperança	Salvador	METROPOLITANA	314	CEMADEN
Stiep	Salvador	METROPOLITANA	305	CEMADEN
Rio Sena	Salvador	METROPOLITANA	295	CEMADEN
Periperi	Salvador	METROPOLITANA	291	CEMADEN
Sete de Abril	Salvador	METROPOLITANA	287	CEMADEN
Centro	Salvador	METROPOLITANA	286	CEMADEN
Sete de Abril - Cambonas	Salvador	METROPOLITANA	277	CEMADEN
Cajazeiras VIII	Salvador	METROPOLITANA	269	CEMADEN
Cajazeiras VII	Salvador	METROPOLITANA	267	CEMADEN
São Tomé de Paripe	Salvador	METROPOLITANA	265	CEMADEN
Malemba	Candeias	METROPOLITANA	254	CEMADEN
Novo Horizonte	Salvador	METROPOLITANA	252	CEMADEN
Águas Claras	Salvador	METROPOLITANA	251	CEMADEN
Doron	Salvador	METROPOLITANA	245	CEMADEN
Itapuã	Salvador	METROPOLITANA	242	CEMADEN
Mussurunga	Salvador	METROPOLITANA	241	CEMADEN
Centro	Candeias	METROPOLITANA	240	CEMADEN
Fazenda Coutos	Salvador	METROPOLITANA	232	CEMADEN
Valéria	Salvador	METROPOLITANA	231	CEMADEN
Pirajá	Salvador	METROPOLITANA	230	CEMADEN
SALVADOR (RADIO FAROL)	Salvador	METROPOLITANA	226	INMET
Tancredo Neves	Salvador	METROPOLITANA	215	CEMADEN
Nova Esperança	Salvador	METROPOLITANA	184	CEMADEN
Góes Calmon	Simões filho	METROPOLITANA	183	CEMADEN
Itinga	Lauro de freitas	METROPOLITANA	181	CEMADEN
CIA	Simões filho	METROPOLITANA	181	CEMADEN
Centro	Taperoá	CENTRO	180	CEMADEN
CAB	Salvador	METROPOLITANA	166	CEMADEN
Rio Ipitanga	Lauro de freitas	METROPOLITANA	164	CEMADEN
Novo Horizonte	Guaratinga	SUL	162	CEMADEN
Itaberaba	Juazeiro	NORTE	162	CEMADEN
Areia Branca	Lauro de freitas	METROPOLITANA	157	CEMADEN
Itinga	Lauro de freitas	METROPOLITANA	154	CEMADEN
CONDE	Conde	CENTRO	132	INMET

Sede Climatempo - Avenida Paulista, 302 - 5º andar | Sala 63 - Bela Vista - São Paulo/SP - CEP 01310-000 - Tel. (11) 3736-4591

Table 2 continued from previous page

Estação	Município	Regional	Chuva Total (mm)	Fonte
LICÍNIO DE ALMEIDA	Licínio de almeida	OESTE	131	CEMADEN
Centro	Maragogipe	CENTRO	130	CEMADEN
PLANALTINO	Planaltino	CENTRO	129	CEMADEN
Feliz Tomaz	Jacobina	NORTE	128	CEMADEN
CURACA	Curaca	NORTE	119	INMET
IUIÚ	Iuiú	OESTE	117	CEMADEN
João Paulo II	Juazeiro	NORTE	116	CEMADEN
Trancoso	Porto seguro	SUL	116	CEMADEN
MACURURÉ	Macururé	NORTE	115	CEMADEN
JEREMOABO	Jeremoabo	NORTE	113	INMET
Piatã	Salvador	METROPOLITANA	105	CEMADEN
CANDIBA	Candiba	OESTE	105	CEMADEN
Rio Subae	Santo amaro	CENTRO	103	CEMADEN
Centro	Igrapiúna	CENTRO	102	CEMADEN
BURITIRAMA	Buritirama	NORTE	100	INMET
Povoado de Pedras	Santo amaro	CENTRO	98	CEMADEN
Centro	Camamu	CENTRO	90	CEMADEN
CARINHANHA	Carinhanha	OESTE	89	CEMADEN
TANQUE NOVO	Tanque novo	OESTE	85	CEMADEN
XIQUE-XIQUE	Xique-xique	NORTE	85	CEMADEN
EUCLIDES DA CUNHA	Euclides da cunha	NORTE	84	INMET
CHORROCHÓ	Chorrochó	NORTE	81	CEMADEN
PALMAS DE MONTE ALTO	Palmas de monte alto	OESTE	80	CEMADEN
Polivalente	Santo amaro	CENTRO	79	CEMADEN
BARREIRAS	Barreiras	OESTE	79	INMET
ABARÉ	Abaré	NORTE	78	CEMADEN
Ladeira Vermelha	Jacobina	NORTE	77	CEMADEN
IBOTIRAMA	Ibotirama	OESTE	76	INMET
TEOFILÂNDIA	Teofilândia	CENTRO	76	CEMADEN
BR367-km4	Santa cruz cabrália	SUL	73	CEMADEN
CASTRO ALVES	Castro alves	CENTRO	73	CEMADEN
GENTIO DO OURO	Gentio do ouro	NORTE	72	CEMADEN
Centro	São félix	CENTRO	70	CEMADEN
Caquende	Cachoeira	CENTRO	70	CEMADEN
URANDI	Urandi	OESTE	69	CEMADEN
BOM JESUS DA LAPA	Bom jesus da lapa	OESTE	69	INMET
SANTANA	Santana	OESTE	67	CEMADEN
BARRA DA ESTIVA	Barra da estiva	CENTRO	67	CEMADEN

Sede Climatempo - Avenida Paulista, 302 - 5º andar | Sala 63 - Bela Vista - São Paulo/SP - CEP 01310-000 - Tel. (11) 3736-4591

Table 2 continued from previous page

Estação	Município	Regional	Chuva Total (mm)	Fonte
Santa Terezinha	Candeias	METROPOLITANA	66	CEMADEN
MAIRI	Mairi	CENTRO	63	CEMADEN
RODELAS	Rodelas	NORTE	62	CEMADEN
BARRA	Barra	NORTE	60	CEMADEN
Centro	Lajedinho	CENTRO	59	CEMADEN
Lagoa	Jaguaquara	CENTRO	59	CEMADEN
MUCUGÊ	Mucugê	CENTRO	59	CEMADEN
IGAPORÃ	Igaporã	OESTE	59	CEMADEN
MORPARÁ	Morpará	NORTE	57	CEMADEN
Boca do Rio	Salvador	METROPOLITANA	54	CEMADEN
ARACI	Araci	CENTRO	54	CEMADEN
FEIRA DE SANTANA	Feira de santana	CENTRO	54	CEMADEN
SAÚDE	Saúde	NORTE	52	CEMADEN
IAÇU	Iaçu	CENTRO	46	CEMADEN
ITORORÓ	Itororó	SUDOESTE	46	CEMADEN
SERRA PRETA	Serra preta	CENTRO	43	CEMADEN
UIBAÍ	Uibaí	NORTE	43	CEMADEN
BELMONTE	Santa cruz cabralia	SUL	43	INMET
GAVIÃO	Gavião	CENTRO	43	CEMADEN
BROTAS DE MACAÚBAS	Brotas de macaúbas	CENTRO	42	CEMADEN
FÁTIMA	Fátima	NORTE	40	CEMADEN
Vila Praiana	Lauro de freitas	METROPOLITANA	40	CEMADEN
AMARGOSA	Amargosa	CENTRO	39	CEMADEN
UTINGA	Utinga	CENTRO	39	CEMADEN
AMARGOSA	Amargosa	CENTRO	38	INMET
MATINA	Matina	OESTE	34	CEMADEN
Conquista	Ilhéus	SUL	34	CEMADEN
Recreio	Vitória da conquista	SUDOESTE	34	CEMADEN
SERRINHA	Serrinha	CENTRO	32	INMET
LENCOIS	Lencois	CENTRO	31	INMET
SANTA BÁRBARA	Santa bárbara	CENTRO	30	CEMADEN
Centro	Camacan	SUDOESTE	30	CEMADEN
BOQUIRA	Boquira	OESTE	30	CEMADEN
VÁRZEA NOVA	Várzea nova	NORTE	30	CEMADEN
ANTAS	Antas	NORTE	30	CEMADEN
SENHOR DO BONFIM	Senhor do bonfim	NORTE	28	INMET
Jambeiro	Lauro de freitas	METROPOLITANA	28	CEMADEN
São João do Panelinha	Camacan	SUDOESTE	28	CEMADEN

Sede Climatempo - Avenida Paulista, 302 - 5º andar | Sala 63 - Bela Vista - São Paulo/SP - CEP 01310-000 - Tel. (11) 3736-4591

Table 2 continued from previous page

Estação	Município	Regional	Chuva Total (mm)	Fonte
PIATA	Piata	CENTRO	25	INMET
CARAVELAS	Caravelas	SUL	24	INMET
IRECÊ	Irecê	NORTE	24	CEMADEN
FEIRA DE SANTANA	Feira de santana	CENTRO	24	INMET
Norberto Fernandes	Itagimirim	SUDOESTE	23	CEMADEN
Centro	Santa luzia	SUL	23	CEMADEN
AMÉRICA DOURADA	América dourada	NORTE	22	CEMADEN
Centro	Camacan	SUDOESTE	22	CEMADEN
IBIASSUCÊ	Ibiassucê	OESTE	21	CEMADEN
NOVA ITARANA	Nova itarana	CENTRO	21	CEMADEN
RIO DO PIRES	Rio do pires	OESTE	20	CEMADEN
Ribeira	Prado	SUL	20	CEMADEN
RETIROLÂNDIA	Retirolândia	CENTRO	19	CEMADEN
Malhado	Ilhéus	SUL	19	CEMADEN
IPIAU	Ipiau	CENTRO	19	INMET
SANTA INÊS	Santa inês	CENTRO	18	CEMADEN
Patagônia	Vitória da conquista	SUDOESTE	18	CEMADEN
SÃO FÉLIX DO CORIBE	São félix do coribe	OESTE	16	CEMADEN
SERRINHA	Serrinha	CENTRO	16	CEMADEN
ILHEUS	Ilheus	SUL	16	INMET
Lomantão	Vitória da conquista	SUDOESTE	16	CEMADEN
DELFINO	Umburanas	NORTE	15	INMET
Entroncamento	Jaguaquara	CENTRO	14	CEMADEN
ITARANTIM	Itarantim	SUDOESTE	14	CEMADEN
RIACHÃO DO JACUÍPE	Riachão do jacuípe	CENTRO	12	CEMADEN
Centro	Pau brasil	SUDOESTE	11	CEMADEN
CAETANOS	Caetanos	SUDOESTE	11	CEMADEN
Lapao01	Lapão	NORTE	11	CEMADEN
RIO DO ANTÔNIO	Rio do antônio	SUDOESTE	10	CEMADEN

1.3.4 Rajadas de Vento

As Figuras 34 a 43 mostram as estações meteorológicas do INMET presentes sobre a área de concessão da Neoenergia-COELBA nos dias 01 a 10 de abril de 2024, respectivamente. A intensidade do vento é avaliada de acordo com a Escala Beaufort (ver Tabela 3). A Escala Beaufort é uma escala de intensidade dos ventos associada aos efeitos resultantes das ventanias sobre o mar e a terra.

Tabela 3: Escala Beaufort que apresenta as características do vento associadas a impactos dependendo do seu grau de intensidade.

Escala Beaufort			
Grau	Designação	Intensidade do Vento (km/h)	Efeitos sobre o continente
0	Calmo	<1	Fumaça sobe na vertical.
1	Aragem	1 – 5	Fumaça indica direção do vento.
2	Brisa leve	6 – 11	Sente o vento no rosto; As folhas das árvores movem; os moinhos começam a trabalhar.
3	Brisa fraca	12 – 19	As folhas agitam-se e as bandeiras desfraldam ao vento.
4	Brisa moderada	20 – 28	Poeira e pequenos papéis levantados; movem-se os galhos das árvores.
5	Brisa forte	29 – 38	Movimentação de grandes galhos e árvores pequenas.
6	Vento fresco	39 – 49	Movem-se os ramos das árvores; dificuldade em manter um guarda chuva aberto; assobio em fios de postes.
7	Vento forte	50 – 61	Movem-se as árvores grandes; dificuldade em andar contra o vento.
8	Ventania	62 – 74	Quebram-se galhos de árvores; dificuldade em andar contra o vento; barcos permanecem nos portos.
9	Ventania forte	75 – 88	Danos em árvores e pequenas construções; impossível andar contra o vento.
10	Tempestade	89 – 102	Árvores arrancadas; danos estruturais em construções.
11	Tempestade violenta	103 – 117	Estragos generalizados em construções.
12	Furacão	>118	Estragos graves e generalizados em construções.

As estações meteorológicas realizam medições pontuais, porém, esses valores são representativos de toda a área em seu entorno. Além disso, essa análise pode ser combinada com as imagens de satélite a fim de se obter uma maior confiabilidade da ocorrência de rajadas de vento na região. Ressalta-se que a falta de dados de estações meteorológicas em algumas regiões não exime a possibilidade da ocorrência de fortes rajadas de vento, e por isso, necessita-se da análise combinada de todas as variáveis apresentadas neste documento para inferir o potencial risco climático associado a transtornos.

Nos dias 01 de abril a 03 de abril (Figuras 34-36) as máximas rajadas de vento registradas no estado da Bahia variaram entre brisa forte e vento fresco.

No dia 04 de abril (Figura 37), rajadas de vento forte foram registradas na regional Norte. Nas demais regionais as rajadas variaram entre brisa forte e vento fresco.

Nos dias 05 de abril a 09 de abril (Figuras 38-42) as máximas rajadas de vento registradas no estado variaram entre brisa forte e vento fresco.

No dia 10 de abril (Figura 43), rajadas de vento forte foram registradas na regional Norte. Nas demais regionais as rajadas variaram entre brisa forte e vento fresco.

Figura 34: Rajada de vento sobre o estado de Bahia para o dia 01 de abril, baseado nas estações meteorológicas do INMET.



Figura 35: Rajada de vento sobre o estado de Bahia para o dia 02 de abril, baseado nas estações meteorológicas do INMET.



Figura 36: Rajada de vento sobre o estado de Bahia para o dia 03 de abril, baseado nas estações meteorológicas do INMET.

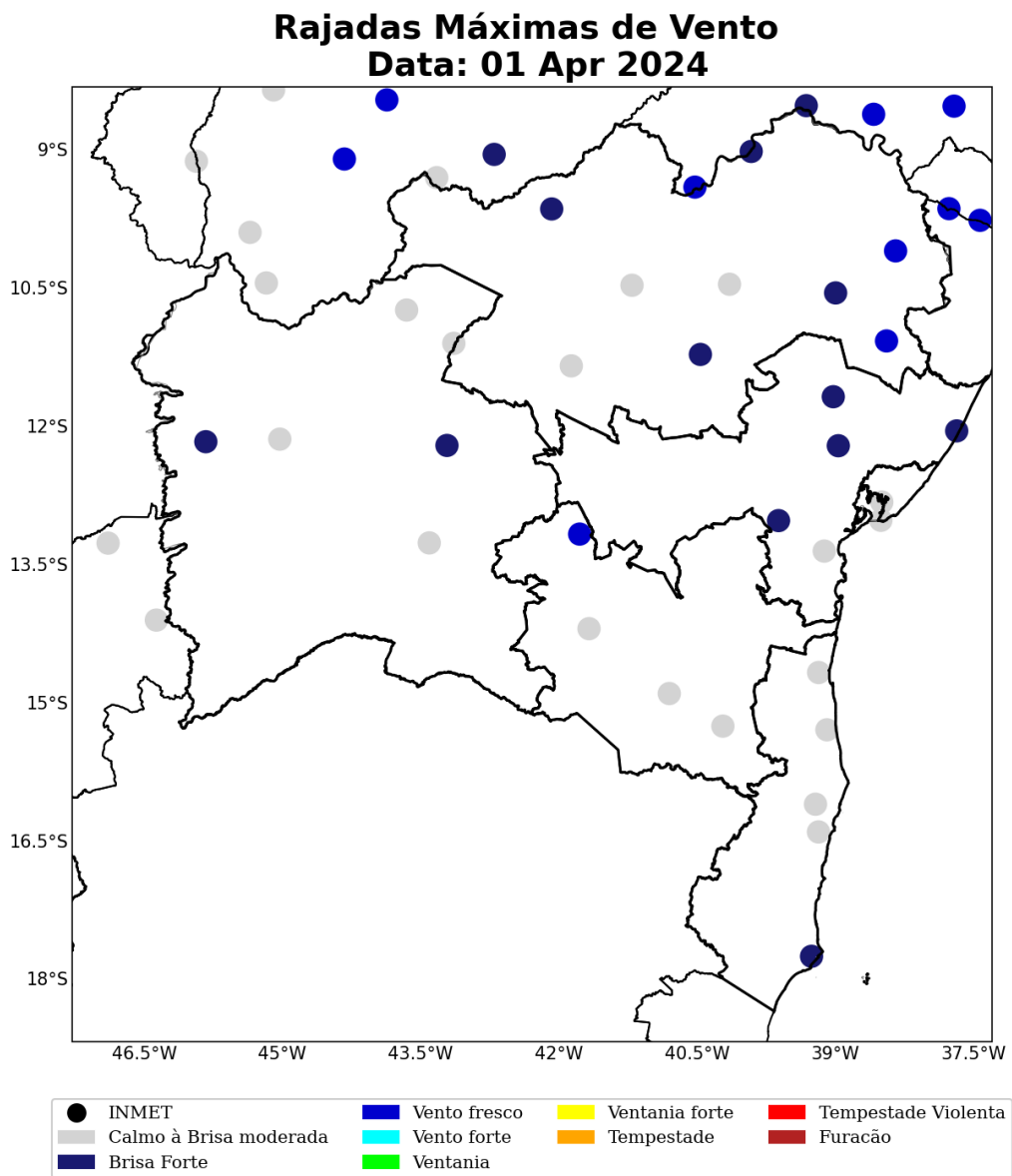

Figura 37: Rajada de vento sobre o estado de Bahia para o dia 04 de abril, baseado nas estações meteorológicas do INMET.

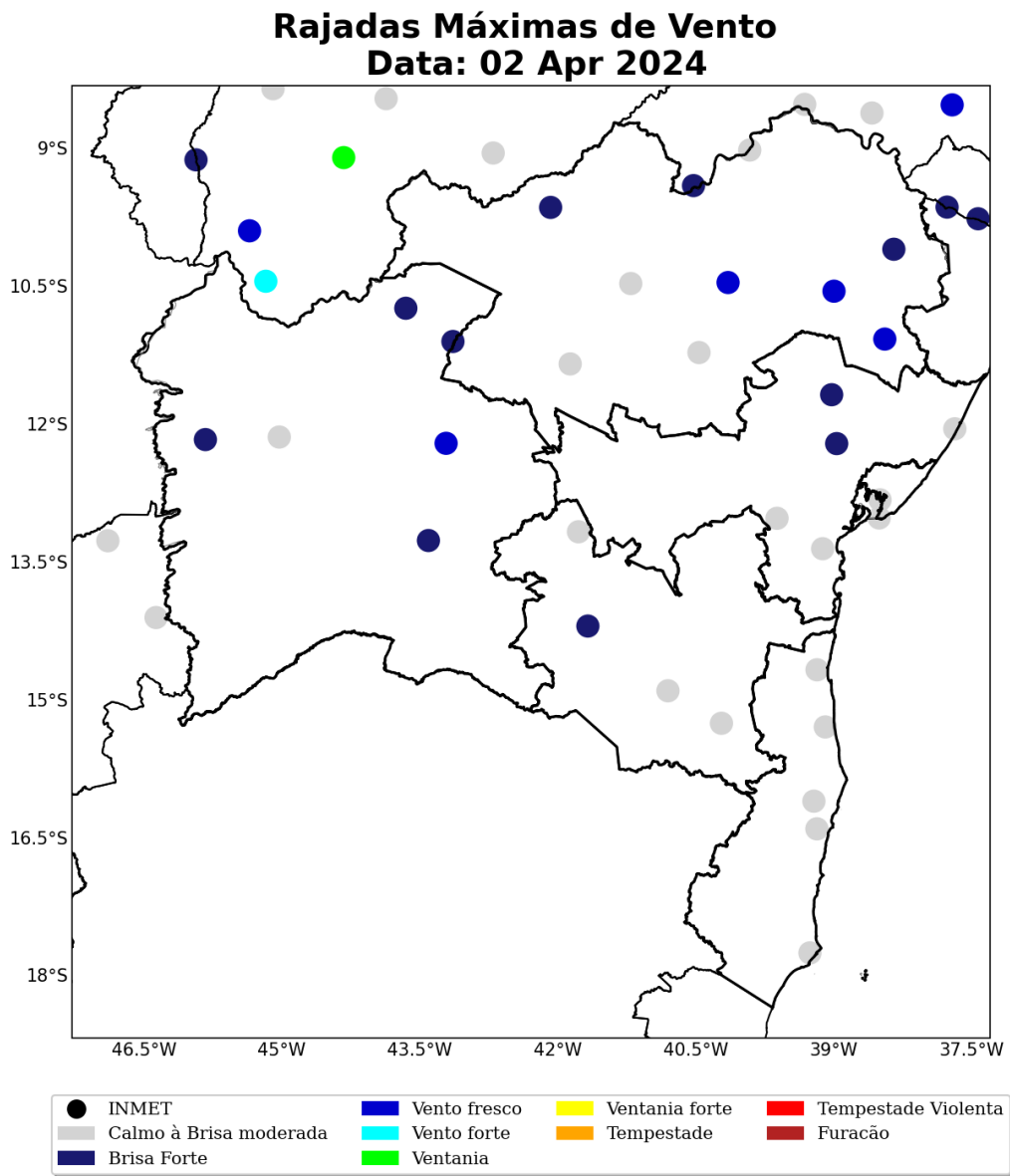

Figura 38: Rajada de vento sobre o estado de Bahia para o dia 05 de abril, baseado nas estações meteorológicas do INMET.

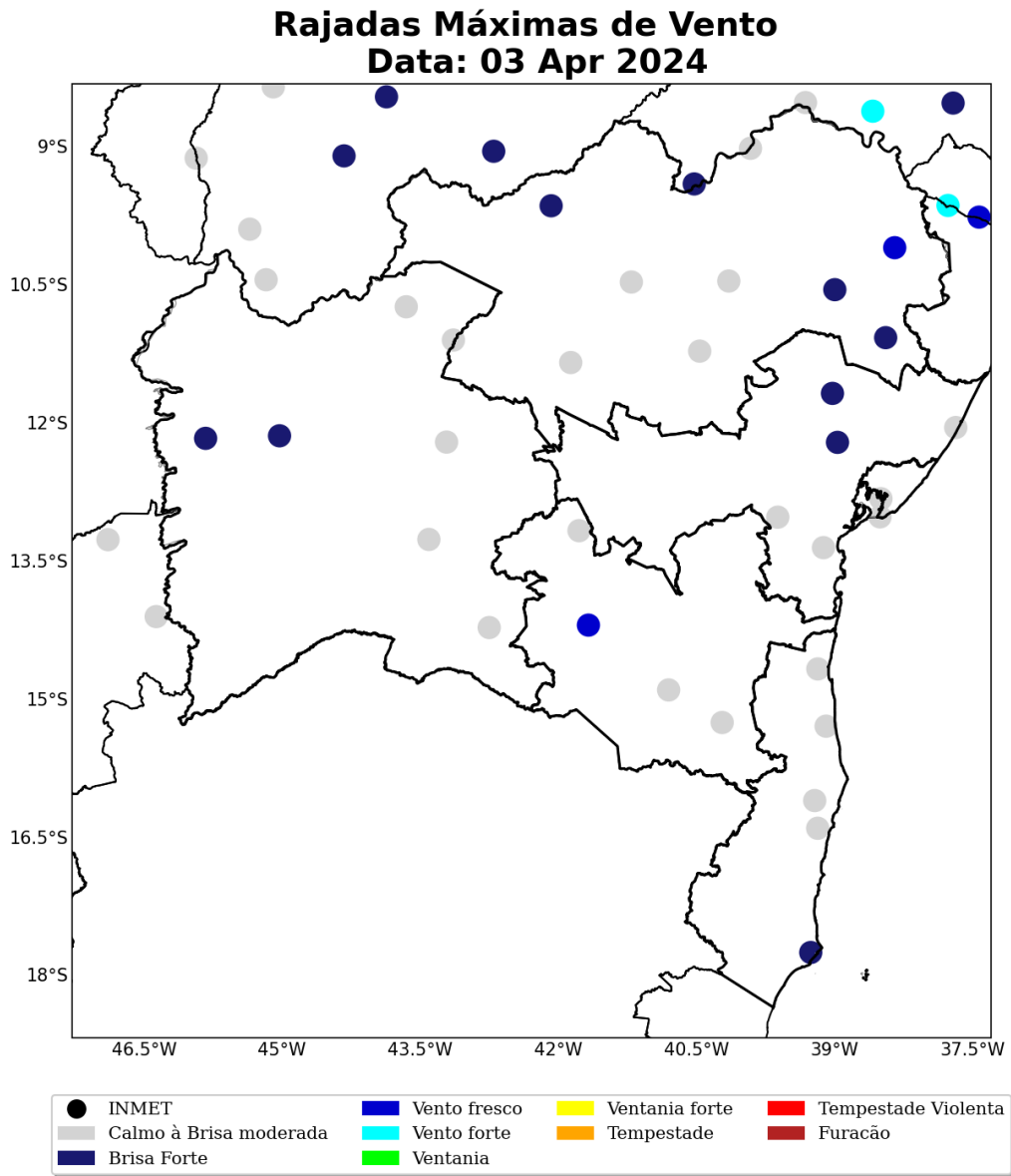

Figura 39: Rajada de vento sobre o estado de Bahia para o dia 06 de abril, baseado nas estações meteorológicas do INMET.

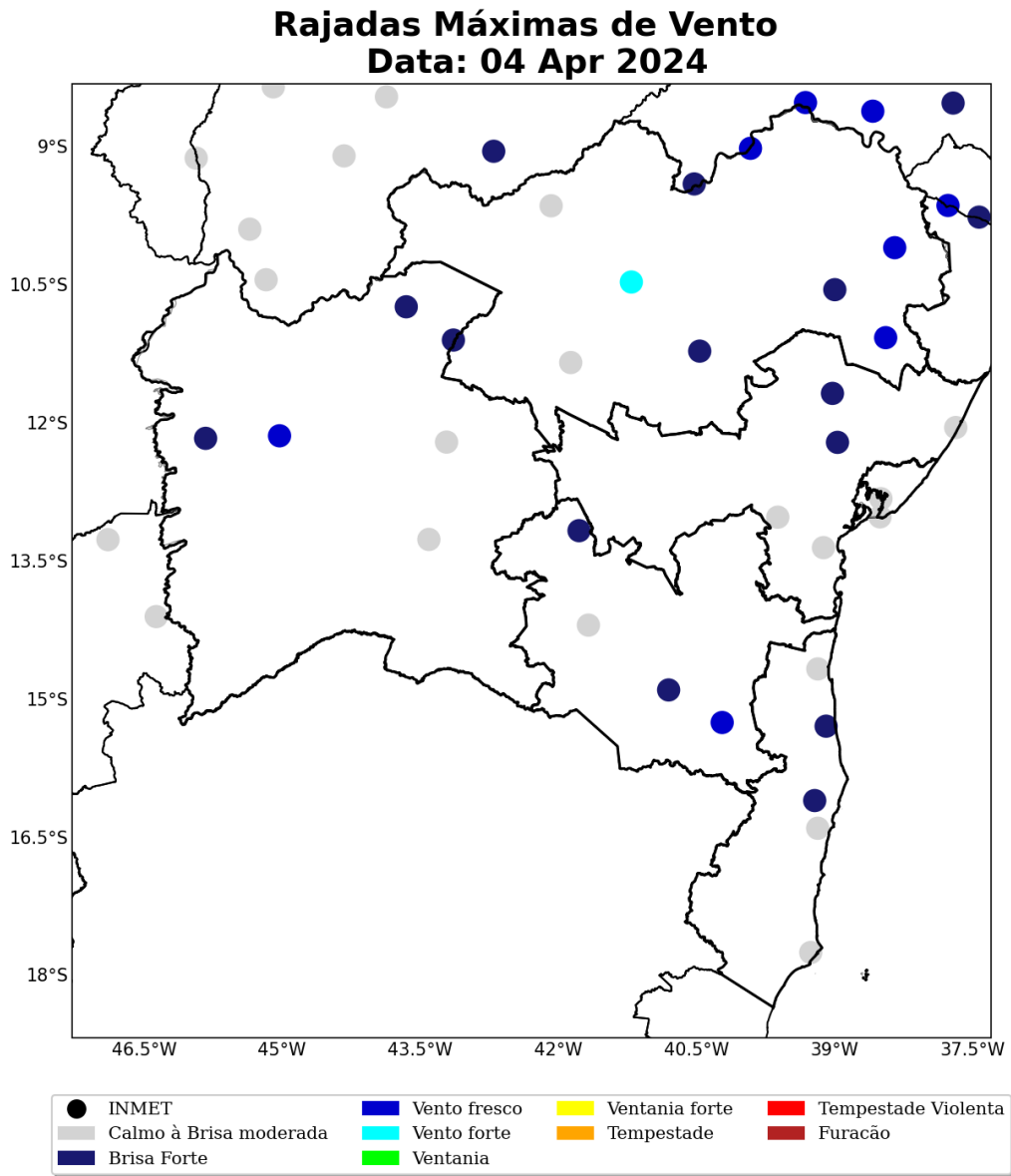

Figura 40: Rajada de vento sobre o estado de Bahia para o dia 07 de abril, baseado nas estações meteorológicas do INMET.

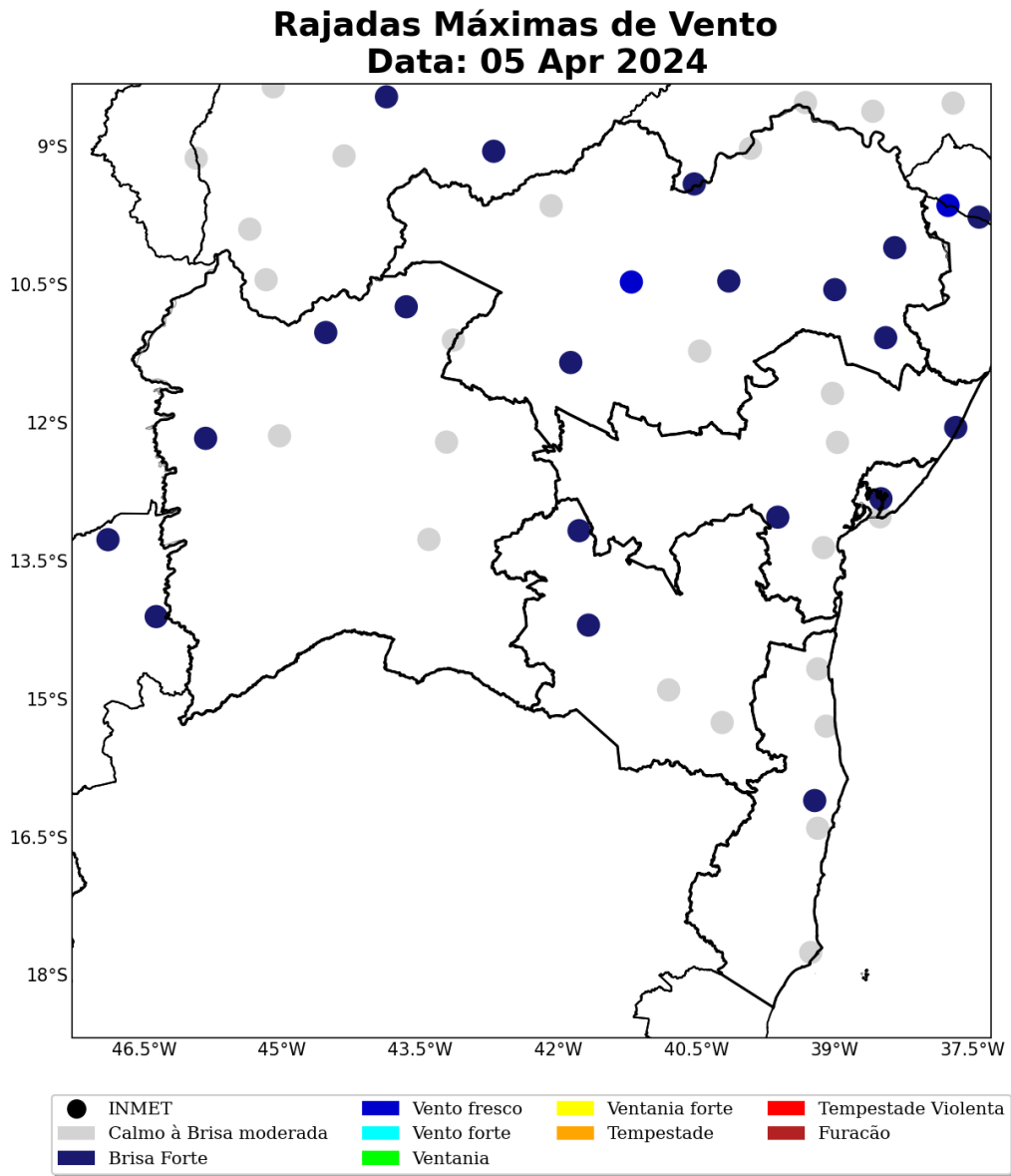

Figura 41: Rajada de vento sobre o estado de Bahia para o dia 08 de abril, baseado nas estações meteorológicas do INMET.

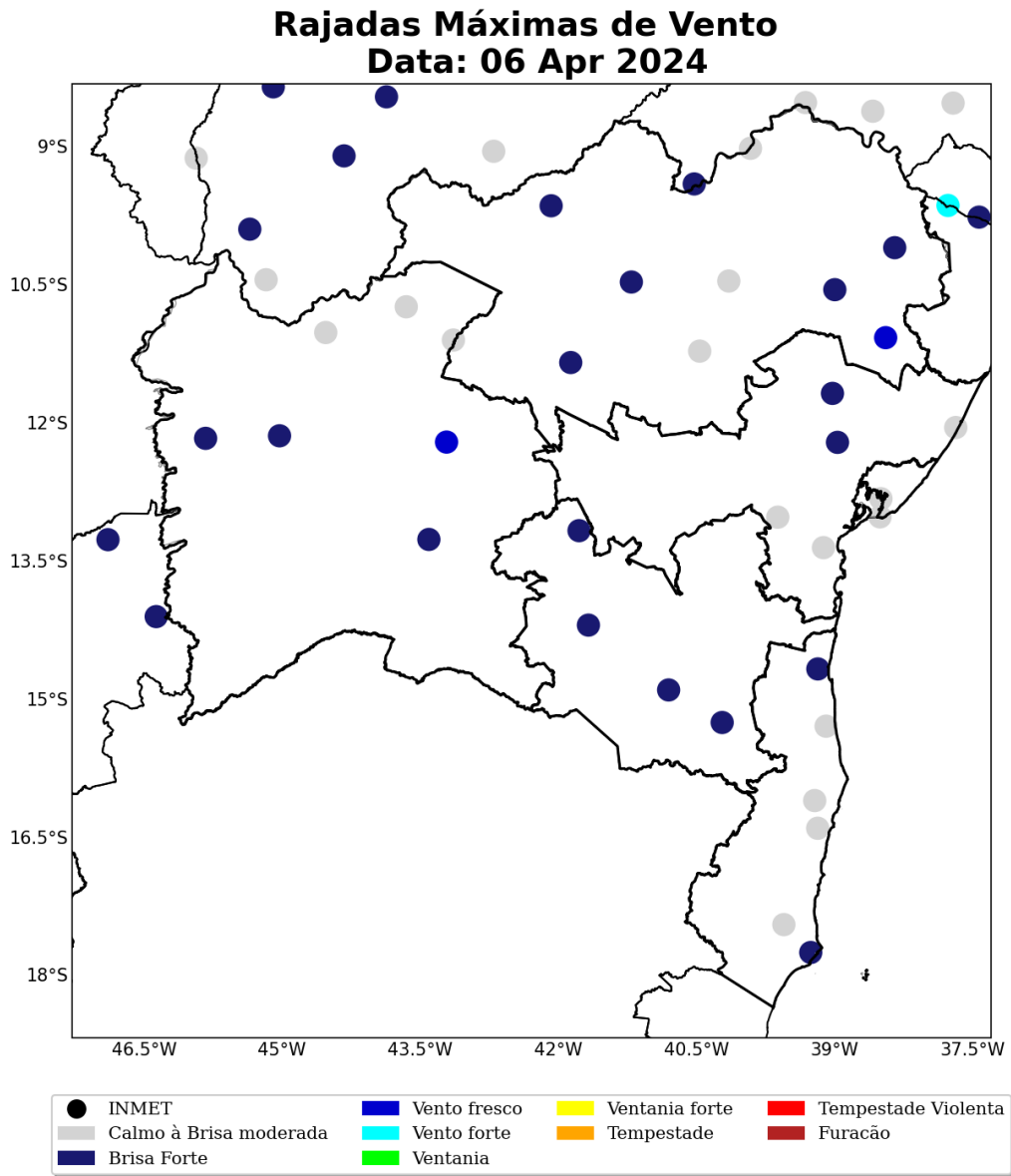

Figura 42: Rajada de vento sobre o estado de Bahia para o dia 09 de abril, baseado nas estações meteorológicas do INMET.

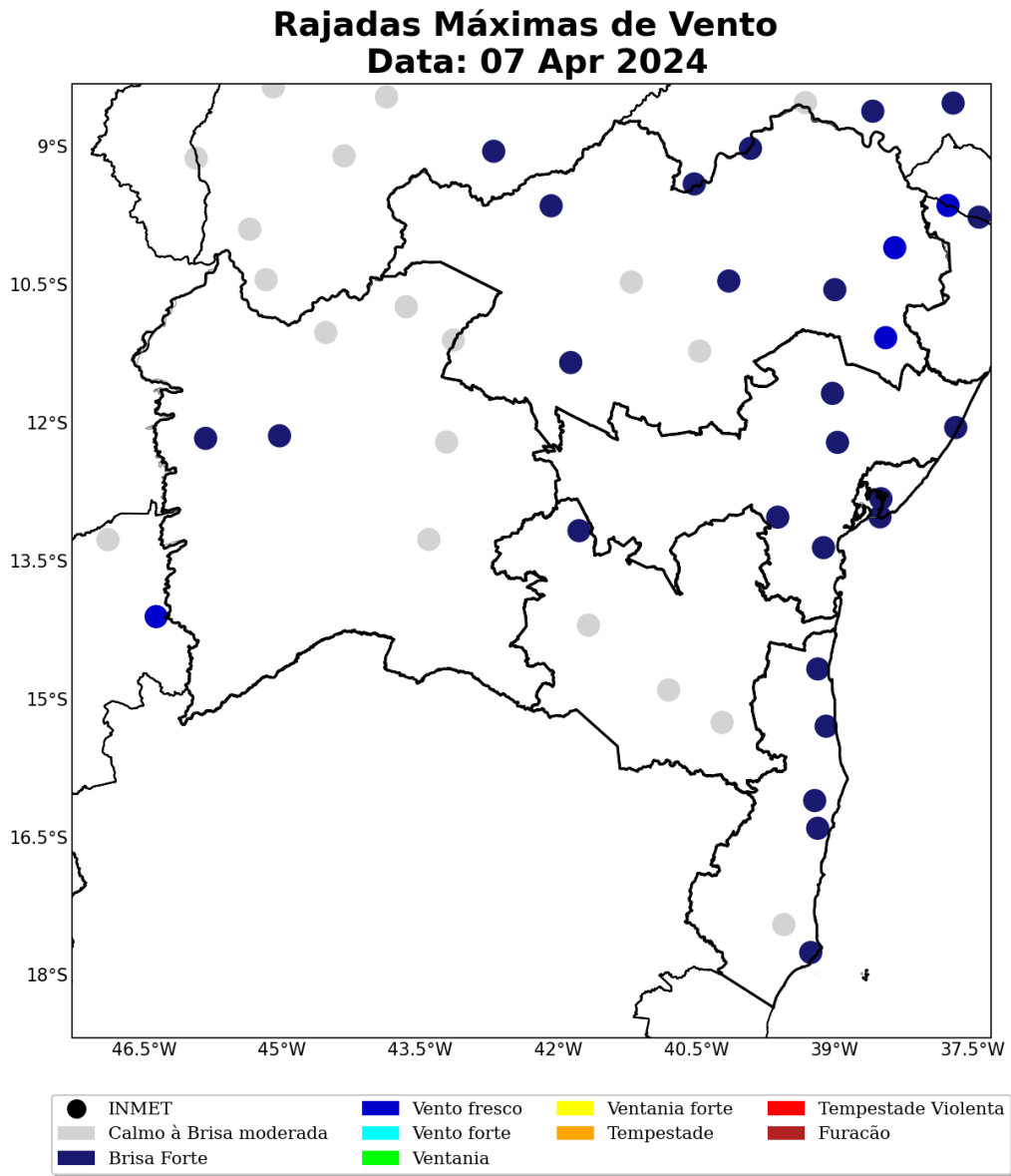

Figura 43: Rajada de vento sobre o estado de Bahia para o dia 10 de abril, baseado nas estações meteorológicas do INMET.

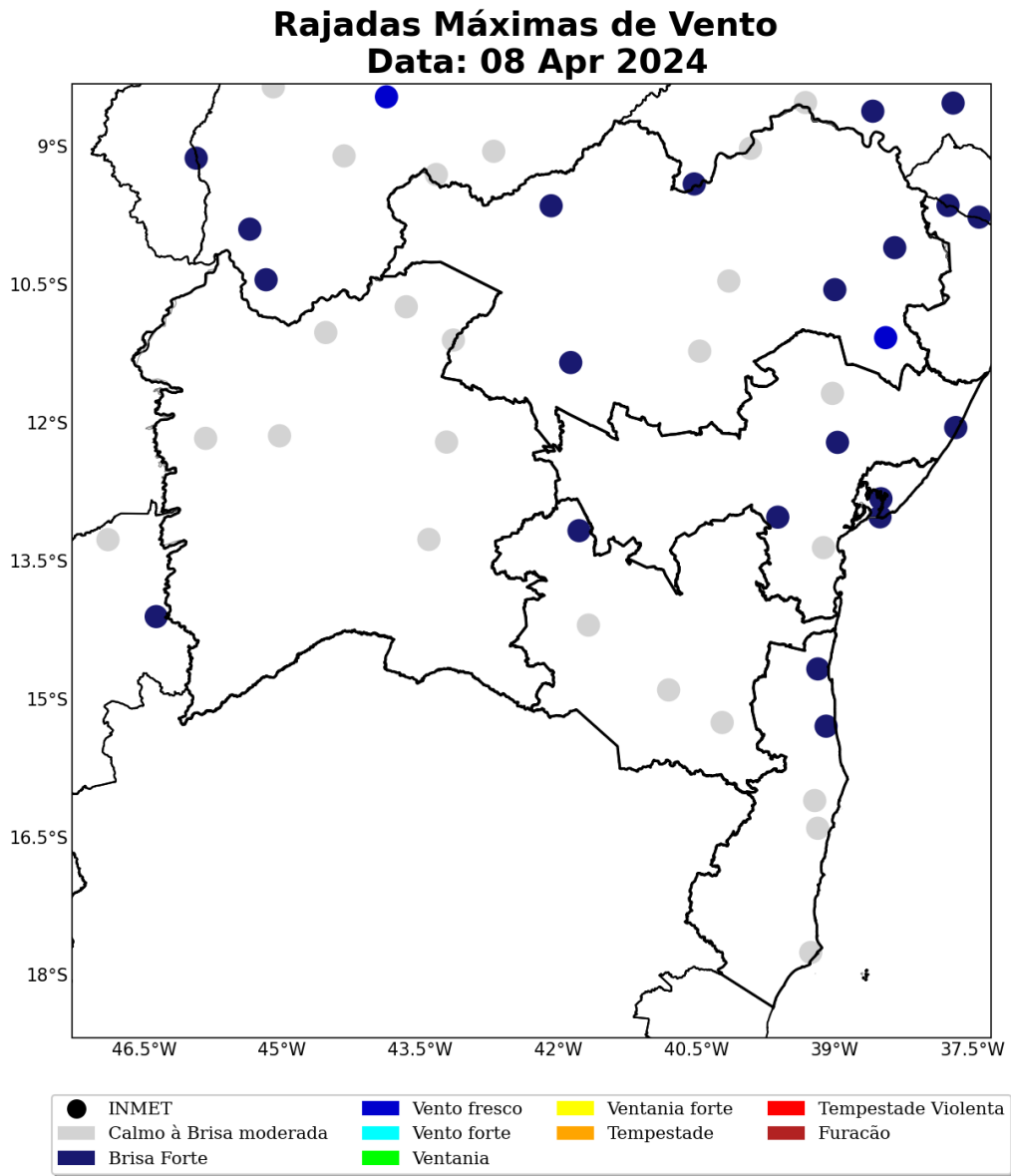

A Tabela 4 apresenta as máximas rajadas de vento registradas durante o evento analisado, 01 a 10 de abril de 2024, sobre a área de concessão da Neoenergia-COELBA. A maior rajada de vento foi observada no município de Umburanas, localizado na regional Norte, atingindo 56 km/h, classificada como vento forte.

Tabela 4: Rajada máxima de vento no período de 01 a 10 de abril de 2024 nos municípios sob concessão da Neoenergia-COELBA.

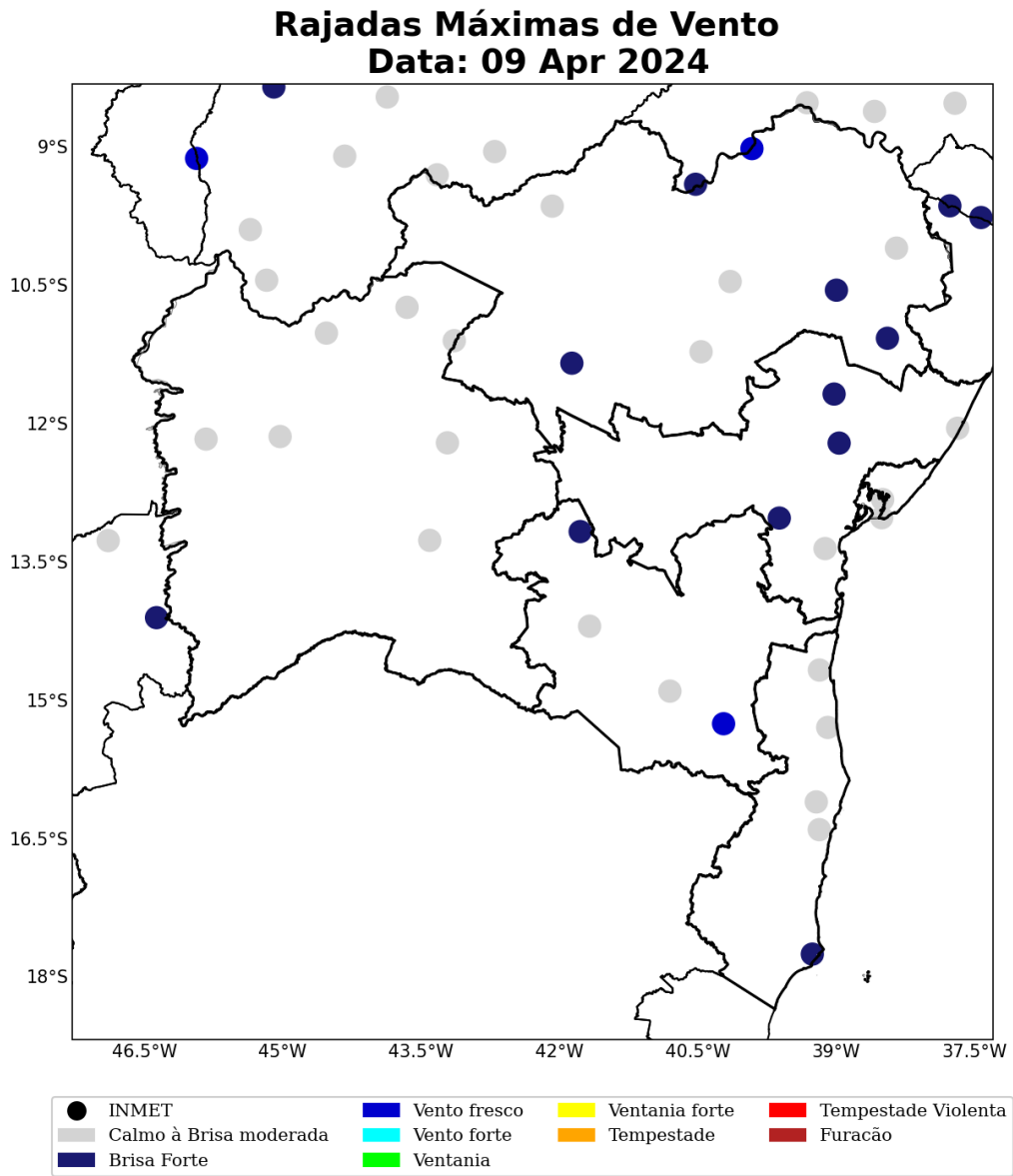
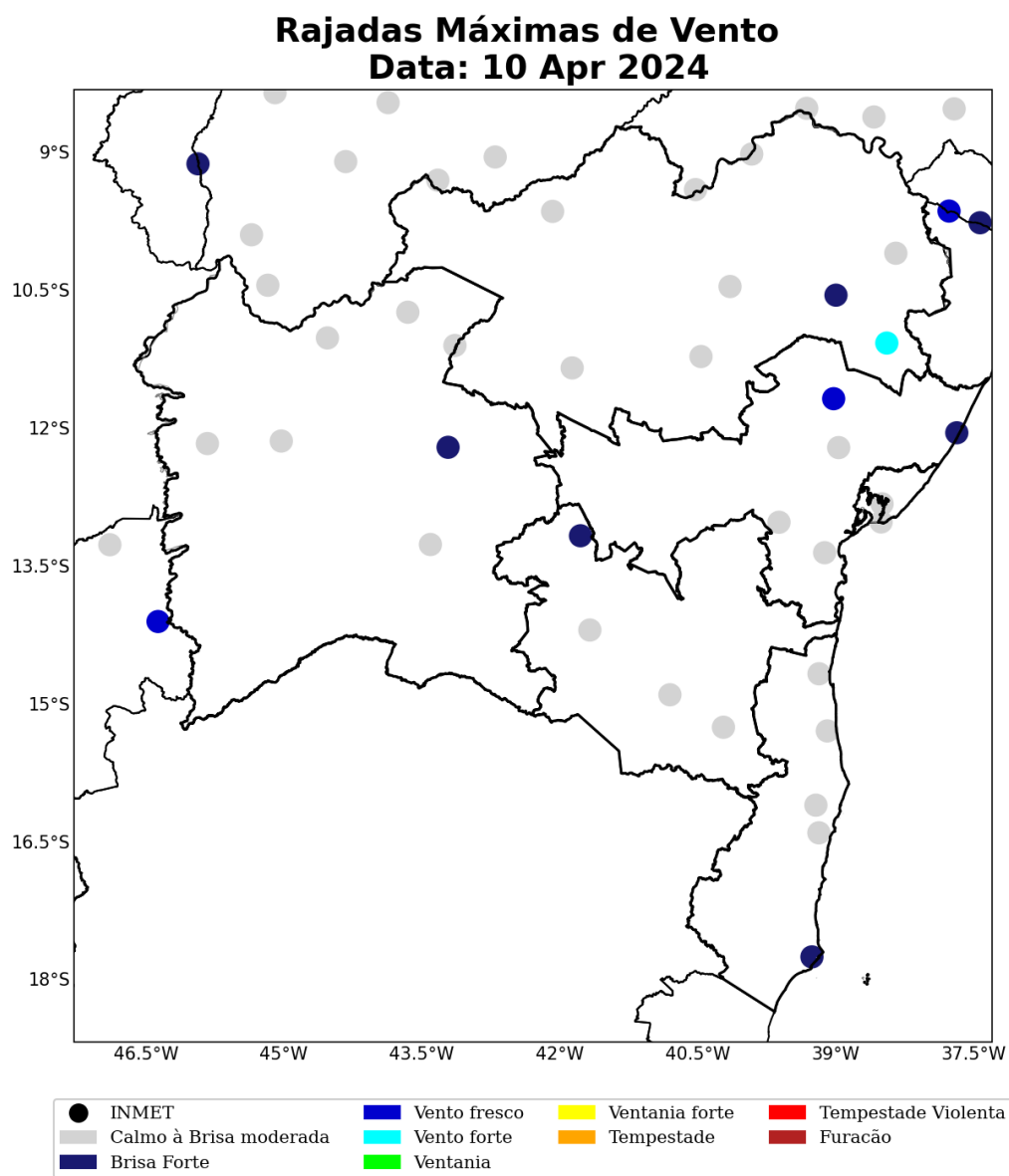
Estação	Município	Regional	Rajada Máxima (km/h)	Data/Hora (BRT)
DELFINO	Umburanas	NORTE	56	04/04/2024 15
RIBEIRA DO AMPARO	Ribeira do amparo	NORTE	54	10/04/2024 14
CURACA	Curaca	NORTE	49	09/04/2024 17
ITAPETINGA	Itapetinga	SUDOESTE	47	04/04/2024 16
JEREMOABO	Jeremoabo	NORTE	46	03/04/2024 00
PIATA	Piata	CENTRO	45	01/04/2024 16
SERRINHA	Serrinha	CENTRO	45	10/04/2024 15
BARREIRAS	Barreiras	OESTE	42	04/04/2024 14
SENHOR DO BONFIM	Senhor do bonfim	NORTE	42	02/04/2024 22
IBOTIRAMA	Ibotirama	OESTE	41	02/04/2024 15
EUCLIDES DA CUNHA	Euclides da cunha	NORTE	41	02/04/2024 17
BRUMADO	Brumado	SUDOESTE	39	03/04/2024 14
BARRA	Barra	NORTE	38	04/04/2024 11
BOM JESUS DA LAPA	Bom jesus da lapa	OESTE	38	06/04/2024 13
IRECE	Irece	NORTE	38	06/04/2024 13
CONDE	Conde	CENTRO	37	07/04/2024 19
BURITIRAMA	Buritirama	NORTE	37	05/04/2024 22
BELMONTE	Santa cruz cabralia	SUL	37	04/04/2024 13
SALVADOR	Salvador	METROPOLITANA	36	07/04/2024 15
SALVADOR (RADIO FAROL)	Salvador	METROPOLITANA	35	08/04/2024 13
REMANSO	Remanso	NORTE	34	01/04/2024 02
UNA	Una	SUL	34	07/04/2024 16
AMARGOSA	Amargosa	CENTRO	34	07/04/2024 12
ILHEUS	Ilheus	SUL	34	06/04/2024 20
FEIRA DE SANTANA	Feira de santana	CENTRO	34	04/04/2024 15
CARAVELAS	Caravelas	SUL	34	01/04/2024 01
JACOBINA	Jacobina	NORTE	33	01/04/2024 14
VALENCA	Valenca	CENTRO	31	07/04/2024 11
SANTA RITA DE CASSIA	Santa rita de cassia	OESTE	30	05/04/2024 14
VITORIA DA CONQUISTA	Vitoria da conquista	SUDOESTE	30	06/04/2024 09
PORTO SEGURO	Porto seguro	SUL	29	07/04/2024 11
ITAMARAJU	Alcobaça	SUL	28	06/04/2024 15
GUANAMBI	Guanambi	OESTE	15	03/04/2024 10

2 Notícias

Foi realizado um compilado das principais notícias das condições climáticas severas que atingiram a área de concessão da Neoenergia-COELBA durante o período do evento. Todas as notícias estão referenciadas no final do documento.

As notícias relatam a ocorrência de fortes temporais, associados a chuvas intensas e vendavais, gerar transtornos no estado da Bahia.

Figura 44: Notícias dos impactos das condições climáticas severas sobre a área de concessão da Neoenergia-COELBA durante os dias do evento.

Na Bahia, chuva causa estragos e Salvador aciona sirenes em áreas de riscos

Em Canudos e na cidade vizinha de Jeremoabo, mais de 1,2 mil tiveram que sair de casa por causa dos alagamentos. Houve inundações também na Região Metropolitana da capital baiana.

Por **Jornal Nacional**
08/04/2024 21h18 - Atualizado há uma semana

Chuva deixa população ilhada em povoados no norte da Bahia; outras cidades do estado também registraram prejuízos

Volume de água chegou a 162 milímetros nos últimos dois dias em Cansanção. Confira também o impacto da chuva em outras regiões.

Por **g1 BA e TV São Francisco**
04/04/2024 18h34 - Atualizado há 2 semanas



Chuvas causam transtornos na Bahia, e Salvador já registra mais de 400 ocorrências

Temporais são resultado do 'outono tropical', quando ocorrem 'mudanças nos padrões de vento e na circulação atmosférica, favorecendo a formação de áreas de instabilidade'

Com chuva intensa, Salvador entra em estado de alerta

3 Classificação COBRADE

O COBRADE (Classificação e Codificação Brasileira de Desastres) foi criado com o intuito de adequar a classificação brasileira às especificações utilizadas pela ONU na categorização de desastres e nivelar o país aos demais organismos de gerenciamento de desastres do mundo.

Baseado nas análises dos dados apresentados, classifica-se o evento ocorrido sobre a área de concessão da Neoenergia-COELBA como frente fria (1.3.1.2.0), chuvas intensas (1.3.2.1.4), tempestade de raios (1.3.2.1.2) e vendaval (1.3.2.1.5).

3.1 Resumo do Evento

A combinação da passagem de uma frente fria no oceano e da convergência de ventos úmidos em baixos níveis da atmosfera sobre o estado do Bahia foram responsáveis por provocar fortes tempestades na área de concessão da Neoenergia-COELBA. No período de 01 a 10 de abril de 2024 houve registro de chuvas intensas, tempestade de raios e vendavais, que causaram impactos à rede de distribuição elétrica no estado.

Os maiores acumulados de chuva para o evento analisado atingiram valores de 402 mm no município de Salvador, localizado na regional Metropolitana. Tal volume representa cerca de 125% da média climatológica de chuva para o mês inteiro de abril na região.

As máximas rajadas de vento registradas na área de concessão da Neoenergia-COELBA ocorreram sobre o município de Umburanas, localizado na regional Norte. A velocidade atingida foi de 56 km/h, a qual é caracterizada como vento forte. Ventos dessa magnitude têm potencial para movimentar grandes árvores, o que pode causar impactos às redes de distribuição de energia

Houve registro de alta densidade de descargas elétricas sobre toda a área de concessão da Neoenergia-COELBA. A regional Norte foi a que apresentou a maior quantidade de raios durante o evento, totalizando 39201 ocorrências, o qual caracteriza o evento como tempestade de raios.

A combinação de chuvas fortes com a alta densidade de raios e intensas rajadas de vento evidenciam a ocorrência de um evento severo.

Tabela 5: Resumo do evento de acordo com a classificação COBRADE.

Resumo do Evento	
Número/Código do Evento	
Número/Código do Relatório	
Descrição	Vendavais, chuvas intensas e tempestade de raios devido à combinação da passagem de uma frente fria no oceano e da convergência de umidade em baixos níveis da atmosfera sobre o estado da Bahia.
Código COBRADE	1.3.1.2.0 - Frente fria 1.3.2.1.4 - Chuvas intensas 1.3.2.1.5 - Vendaval 1.3.2.1.2 - Tempestade de raios
Hora de início	01/04/2024 - 00:00
Hora do término	10/04/2024 - 06:00
Abrangência espacial	Todas as regionais sob concessão da Neoenergia-COELBA.

4 Referências

- 1 - Instituto Nacional de Meteorologia (INMET) - <http://www.inmet.gov.br>
- 2 - Centro Nacional de Monitoramento e Alertas de Desastres Naturais (CEMADEN) - <http://www2.cemaden.gov.br/>
- 3 - Guide to Meteorological Instruments and Methods of Observation - <https://www.posmet.ufv.br/wp-content/uploads/2016/09/MET-474-WMO-Guide.pdf>
- 4 - CALVETTI, L., BENETI, C., GONÇALVES, J. E., MOREIRA, I. A., DUQUIA, C., BREDA, Â., & ALVES, T. A. (2006, August). Definição de classes de precipitação para utilização em previsões por categoria e hidrológica. In XIV Congresso Brasileiro de Meteorologia.
- 5 - <https://g1.globo.com/jornal-nacional/noticia/2024/04/08/na-bahia-chuva-causa-estragos-e-salvador-aciona-sirenes-em-areas-de-riscos.ghtml>
- 6 - <https://g1.globo.com/ba/bahia/noticia/2024/04/04/chuva-estragos-bahia.ghtml>
- 7 - <https://exame.com/brasil/chuvas-causam-transtornos-na-bahia-e-salvador-ja-registra-mais-de-400-ocorrencias/>
- 8 - <https://aloalobahia.com/noticias/2024/04/07/com-chuva-intensa-salvador-entra-em-estado-de-alerta/>

5 Anexos

Tabela 6: Escala Beaufort que apresenta as características do vento associadas a impactos dependendo do seu grau de intensidade.

Escala Beaufort			
Grau	Designação	Intensidade do Vento (km/h)	Efeitos sobre o continente
0	Calmo	<1	Fumaça sobe na vertical.
1	Aragem	1 – 5	Fumaça indica direção do vento.
2	Brisa leve	6 – 11	Sente o vento no rosto; As folhas das árvores movem; os moinhos começam a trabalhar.
3	Brisa fraca	12 – 19	As folhas agitam-se e as bandeiras desfraldam ao vento.
4	Brisa moderada	20 – 28	Poeira e pequenos papéis levantados; movem-se os galhos das árvores.
5	Brisa forte	29 – 38	Movimentação de grandes galhos e árvores pequenas.
6	Vento fresco	39 – 49	Movem-se os ramos das árvores; dificuldade em manter um guarda chuva aberto; assobio em fios de postes.
7	Vento forte	50 – 61	Movem-se as árvores grandes; dificuldade em andar contra o vento.
8	Ventania	62 – 74	Quebram-se galhos de árvores; dificuldade em andar contra o vento; barcos permanecem nos portos.
9	Ventania forte	75 – 88	Danos em árvores e pequenas construções; impossível andar contra o vento.
10	Tempestade	89 – 102	Árvores arrancadas; danos estruturais em construções.
11	Tempestade violenta	103 – 117	Estragos generalizados em construções.
12	Furacão	>118	Estragos graves e generalizados em construções.

Tabela 7: Escala de intensidade da chuva de acordo com Calveti et al. (2006), referência [4].

Intensidade	Intervalo em mm/dia
Chuvisco	até 2,5 mm/dia
Chuva fraca	2,5 - 10 mm/dia
Chuva moderada	10 - 25 mm/dia
Chuva forte	25 - 50 mm/dia
Chuva extrema	maior que 50 mm/dia



Ana Clara Marques

Meteorologista

CREA 2019112290



DECRETO 465 - EMERGÊNCIA CHUVAS



PREFEITURA MUNICIPAL DE CANUDOS
ESTADO DA BAHIA
GABINETE DO PREFEITO



DECRETO Nº 465, DE 05 DE ABRIL DE 2023.

“Decreta situação anormal, caracterizada como situação de emergência, nas áreas do Município de Canudos, devido a Tempestade Local/Convectiva – Chuvas Intensas 1.3.2.1.4, conforme Portaria nº 260/2022 – Ministério do Desenvolvimento Regional, e dá outras providências”.

O **PREFEITO MUNICIPAL DE CANUDOS, Estado da Bahia**, no uso de suas atribuições legais que lhe são conferidas pela Lei Orgânica Municipal n.º 350/2013, e pelo Inciso VII do artigo 7º/ Inciso VI do artigo 8º, ambos da Lei Federal nº 12.608, de 10 de abril de 2012, e em conformidade com **Art. 4º, da Portaria nº 260, de 02 de fevereiro de 2022**, e demais disposições legais e vigentes e:

- **CONSIDERANDO**, que o município de Canudos experimenta um quadro crítico de excesso de chuvas, com início no final do mês de março e que se prorroga até esta data, de aproximadamente 700mm, o que ocasionou o transbordo do Açude de Cocorobó em volume de água nunca dantes ocorrido;
- **CONSIDERANDO**, que em decorrência do evento em referência, ocorreram desastres que ocasionaram prejuízos aos irrigantes, produtores da agricultura familiar e moradores das comunidades do entorno do Rio Vaza-barris, inclusive com a incidência de morte de morador do NH I-50 e duas pessoas desaparecidas;
- **CONSIDERANDO**, que várias famílias perderam seus imóveis, inundados pelo volume excessivo de água que sai do sangradouro do Açude de Cocorobó, 500 famílias encontram-se desabrigadas, 600 desalojadas, com aproximadamente 4.000 pessoas direta e indiretamente afetadas;
- **CONSIDERANDO**, que o evento ocasionou para alguns produtores a perda de toda a safra, extinguindo-se a plantação e produção de quiabo, bem como, destruição de cerca de 90% do bananal no perímetro irrigado do vaza-barris;
- **CONSIDERANDO**, que em decorrência do evento, torna-se necessário a intervenção do Estado e da União na promoção de ações de cunho financeiro, assistência técnica, obras, fornecimento de materiais e equipamentos, medicamentos e cestas básicas, necessários para o restabelecimento da normalidade;
- **CONSIDERANDO**, que a magnitude do desastre atingiu a classificação de nível III ou de grande intensidade, fazendo com que superasse a capacidade de gerenciamento pelo

Endereço: Av. Vereador Raimundo de Chico, s/nº, Centro, Canudos, Bahia, CEP: 48.520-000
Telefone Prefeitura: (75) 3494-2300 – Telefone COMDEC: (75) 3494-2300
E-mail Prefeitura: pmccanudos@hotmail.com – E-mail COMDEC: comdecacanudos@hotmail.com



PREFEITURA MUNICIPAL DE CANUDOS
ESTADO DA BAHIA
GABINETE DO PREFEITO



poder público municipal, comprometendo a sua capacidade de resposta, necessitando de aporte de recursos dos entes estadual e federal, além dos recursos do município;

– **CONSIDERANDO**, que diante das condições de anormalidade, a capacidade de resposta da municipalidade está comprometida, sendo necessário estabelecer uma situação especial, para permitir e possibilitar o atendimento às necessidades de excepcional interesse público e prestação de serviços essenciais, como a realização de obras, locação de imóveis, assistência técnica, ajuda de custo e celebração de convênio com os órgãos Estadual e Federal para atender a finalidade já elencada;

– **CONSIDERANDO**, que há a necessidade de resposta imediata e que a municipalidade não dispõe de recursos próprios suficientes para arcar com a ajuda humanitária imprescindível; e

- **CONSIDERANDO**, que a fundamentação deste ato, com o detalhamento do desastre, consta em Parecer Técnico da Comissão Municipal de Proteção e Defesa Civil favorável à declaração da situação de anormalidade.

DECRETA:

Art. 1º. Fica declarada Situação de Emergência nas áreas do Perímetro Irrigado do Vaza-barris no Município de Canudos, registradas no Formulário de Informações do Desastre – FIDE e demais documentos anexos a este Decreto, em virtude do desastre classificado e codificado como **Tempestade Local/Convectiva – Chuvas Intensas 1.3.2.1.4**, conforme Portaria nº 260, de 02 de fevereiro de 2022, do Ministério do Desenvolvimento Regional.

Art. 2º. Autoriza-se a mobilização de todos os órgãos municipais para atuarem sob a coordenação da Defesa Civil do Município de Canudos, nas ações de resposta ao desastre e reconstrução das áreas afetadas.

Art. 3º. Autoriza-se a convocação de voluntários e a realização de campanhas de arrecadação de recursos para reforçar as ações de resposta ao desastre, com o objetivo de assistir a população afetada pelo desastre, sob a coordenação da Defesa Civil do Município de Canudos.

Art. 4º. De acordo com o estabelecido nos incisos XI e XXV do artigo 5º da Constituição Federal, autoriza-se as autoridades administrativas e os agentes de proteção e defesa civil, diretamente responsáveis pelas ações de resposta aos desastres, em caso de risco iminente, a:

I – adentrarem residências para prestar socorro ou para determinar a pronta evacuação;

Endereço: Av. Vereador Raimundo de Chico, s/nº, Centro, Canudos, Bahia, CEP: 48.520-000
Telefone Prefeitura: (75) 3494-2300 – Telefone COMDEC: (75) 3494-2300
E-mail Prefeitura: pmccanudos@hotmail.com – E-mail COMDEC: comdeccanudos@hotmail.com



PREFEITURA MUNICIPAL DE CANUDOS
ESTADO DA BAHIA
GABINETE DO PREFEITO



II – usar de propriedade particular, no caso de iminente perigo público, assegurada ao proprietário indenização ulterior, se houver dano.

Parágrafo único: Será responsabilizado o agente de proteção e defesa civil ou autoridade administrativa que se omitir de suas obrigações, relacionadas com a segurança global da população.

Art. 5º. De acordo com o estabelecido no Art. 5º do Decreto-Lei nº 3.365, de 21 de junho de 1941, autoriza-se o início de processos de desapropriação, por utilidade pública, de propriedades particulares comprovadamente localizadas em áreas de risco de desastre.

§ 1º. No processo de desapropriação, deverão ser consideradas a depreciação e a desvalorização que ocorrem em propriedades localizadas em áreas inseguras.

§ 2º. Sempre que possível essas propriedades serão trocadas por outras situadas em áreas seguras, e o processo de desmontagem e de reconstrução das edificações, em locais seguros, será apoiado pela comunidade.

Art. 6º. Com fulcro no Inciso VIII do Art. 75 da Lei nº 14.133, de 1º de abril de 2021, sem prejuízo das disposições da Lei de Responsabilidade Fiscal (LC 101/2000), é dispensável a licitação nos casos de emergência ou de calamidade pública, quando caracterizada urgência de atendimento de situação que possa ocasionar prejuízo ou comprometer a continuidade dos serviços públicos ou a segurança de pessoas, obras, serviços, equipamentos e outros bens, públicos ou particulares, e somente para aquisição dos bens necessários ao atendimento da situação emergencial ou calamitosa e para as parcelas de obras e serviços que possam ser concluídas no prazo máximo de 1 (um) ano, contado da data de ocorrência da emergência ou da calamidade, vedadas a prorrogação dos respectivos contratos e a recontração de empresa já contratada com base no disposto no citado inciso.

Art. 7º. Este Decreto entra em vigor na data de sua publicação, devendo vigorar por um período de 180 (cento e oitenta) dias, nos termos do **Art. 4º, da Portaria nº 260, de 02 de fevereiro de 2022**, revogando-se todas as disposições em contrário.

REGISTRE-SE, PUBLIQUE-SE, CUMPRA-SE.

Gabinete do Prefeito Municipal de Canudos, em 05 de abril de 2024.

Jilson Cardoso de Macedo
Prefeito Municipal

Endereço: Av. Vereador Raimundo de Chico, s/nº, Centro, Canudos, Bahia, CEP: 48.520-000
Telefone Prefeitura: (75) 3494-2300 – Telefone COMDEC: (75) 3494-2300
E-mail Prefeitura: pmccanudos@hotmail.com – E-mail COMDEC: comdeccanudos@hotmail.com



DIÁRIO OFICIAL

M PUBLICACOES
LTD.A:219042030
00182

Assinado de forma digital por IM
PUBLICACOES LTDA:21904203000182
DN: c=BR, ou=SP, ou=Sao Paulo, ou=ICP-Brasil,
ou=Secretaria da Receita Federal do Brasil,
ou=RF8, ou=RF8 e CNPJ A1, ou=AC SERASA
RF8, ou=02179200000182,
ou=VIDEOCONFERENCIA, ou=IM
PUBLICACOES LTDA:21904203000182
Dados: 2024.04.12 13:10:24 -03'00'

Prefeitura Municipal de Itiúba - Bahia

ANO XII - Edição Nº 1813

BAHIA - 12 de Abril de 2024 - Sexta-feira



Prefeitura Municipal de Itiúba publica:

- **DECRETO MUNICIPAL Nº 057/2024, DE 12 DE ABRIL DE 2024** - Declara Situação de Emergência nas áreas do Município de Itiúba-BA, afetadas por Tempestade Local/Convectiva – Chuvas Intensas 1.3.2.1.4, conforme Portaria nº 260/2022 – MDR.
- **DECRETO MUNICIPAL Nº 058/2024, DE 12 DE ABRIL DE 2024** - “Dispõe Sobre a Nomeação para o Cargo de Assessor A, junto à Secretaria Municipal de Saúde, da Prefeitura Municipal de Itiúba e dá outras providências.”

Regulamentações

- **LEI COMPLEMENTAR Nº 101/2000** - Estabelece normas de finanças públicas voltadas para a responsabilidade na gestão fiscal e dá outras providências. Art. 1º Esta Lei Complementar estabelece normas de finanças públicas voltadas para a responsabilidade na gestão fiscal, com amparo no Capítulo II do Título VI da Constituição.
- **LEI Nº 12.527/2011** - Regula o acesso a informações previsto no inciso XXXIII do art. 5º, no inciso II do § 3º do art. 37 e no § 2º do art. 216 da Constituição Federal; altera a Lei no 8.112, de 11 de dezembro de 1990; revoga a Lei no 11.111, de 5 de maio de 2005, e dispositivos da Lei no 8.159, de 8 de janeiro de 1991; e dá outras providências.
- **LEI Nº 14.133, DE 1º DE ABRIL DE 2021** - Lei de Licitações e Contratos Administrativos - Esta Lei estabelece normas gerais de licitação e contratação para as Administrações Públicas diretas, autárquicas e fundacionais da União, dos Estados, do Distrito Federal e dos Municípios



Este documento está disponibilizado no site www.itiuba.ba.gov.br

Documento assinado digitalmente conforme MP nº - 2.200-2 de 24/08/2001, que institui a infraestrutura de Chaves Públicas Brasileira - ICP-Brasil.

Imprensa Oficial



PREFEITURA MUNICIPAL DE ITIÚBA
ESTADO DA BAHIA
CNPJ. Nº 13.988.324/0001-21



DECRETO MUNICIPAL Nº 057/2024, DE 12 DE ABRIL DE 2024.

“Declara Situação de Emergência nas áreas do município de Itiúba-BA, afetadas por Tempestade Local/Convectiva – Chuvas Intensas 1.3.2.1.4, conforme Portaria nº 260/2022 – MDR.”

O PREFEITO MUNICIPAL DE ITIÚBA, Estado da Bahia, JOSÉ FRANCISCO DOS SANTOS FILHO, no uso de suas atribuições, conferidas pela Lei Orgânica Municipal e pelo Inciso VII do Art. 7º, Inciso VI do artigo 8º da Lei Federal nº 12.608, de 10 de abril de 2012.

CONSIDERANDO:

- I. Que as chuvas que atingiram todo o município de Itiúba – BA, na primeira semana de abril de 2024, superaram a capacidade de resposta do município;
- II. Que em decorrência do referido evento ocorreram o desabamento de duas (2) residências na zona rural do município, e em decorrência das enxurradas e cheias de rios e riachos grande parte das estradas vicinais do município ficaram intransitáveis e que são necessárias a reconstrução das casas das famílias afetadas, bem como a recuperação das estradas vicinais do município;
- III. Que a magnitude do desastre atingiu a classificação de nível II, fazendo com que superasse a capacidade de gerenciamento pelo poder público municipal, comprometendo a sua capacidade de resposta, necessitando de aportes de recursos dos entes estadual e federal, além dos recursos do município;
- IV. Que a fundamentação deste ato, com o detalhamento do desastre, consta em Parecer Técnico da Comissão Municipal de Proteção e Defesa Civil favorável à declaração da situação de anormalidade.

DECRETA:

Art. 1º. Fica declarada Situação de Emergência nas áreas do município de Itiúba-BA registradas no Formulário de Informações do Desastre – FIDE e demais documentos anexos a este Decreto, em virtude do desastre classificado e codificado como **Tempestade Local/Convectiva– Chuvas Intensas 1.3.2.1.4**, conforme Portaria nº 260, de 02 de fevereiro de 2022, do Ministério do Desenvolvimento Regional.

Art. 2º. Autoriza-se a mobilização de todos os órgãos municipais para atuarem sob a coordenação da Defesa Civil do município de Itiúba-BA, nas ações de resposta ao desastre reconstrução das áreas afetadas.

Art. 3º. Autoriza-se a convocação de voluntários e a realização de campanhas de arrecadação de recursos para reforçar as ações de resposta ao desastre, com o objetivo de assistir a população afetada pelo desastre, sob a coordenação da Defesa Civil do município de Itiúba-BA.

Art. 4º. De acordo com o estabelecido nos incisos XI e XXV do artigo 5º da Constituição Federal,

Av. Getúlio Vargas, nº 255, Centro
CEP. 48.850-000 Itiúba – BA
gabinete@itiuba.ba.gov.br





PREFEITURA MUNICIPAL DE ITIÚBA
ESTADO DA BAHIA
CNPJ. Nº 13.988.324/0001-21



autoriza-se as autoridades administrativas e os agentes de proteção e defesa civil, diretamente responsáveis pelas ações de resposta aos desastres, em caso de risco iminente, a:

I. adentrarem residências para prestar socorro ou para determinar a pronta evacuação;

II. usar de propriedade particular, no caso de iminente perigo público, assegurada ao proprietário indenização ulterior, se houver dano.

Parágrafo único: Será responsabilizado o agente de proteção e defesa civil ou autoridade administrativa que se omitir de suas obrigações, relacionadas com a segurança global da população.

Art. 5º. De acordo com o estabelecido no Art. 5º do Decreto-Lei nº 3.365, de 21 de junho de 1941, autoriza-se o início de processos de desapropriação, por utilidade pública, de propriedades particulares comprovadamente localizadas em áreas de risco de desastre.

§ 1º. No processo de desapropriação, deverão ser consideradas a depreciação e a desvalorização que ocorrem em propriedades localizadas em áreas inseguras.

§ 2º. Sempre que possível essas propriedades serão trocadas por outras situadas em áreas seguras, e o processo de desmontagem e de reconstrução das edificações, em locais seguros, será apoiado pela comunidade.

Art. 6º. Com fulcro no Inciso VIII do Art. 75 da Lei nº 14.133, de 1º de abril de 2021, sem prejuízo das disposições da Lei de Responsabilidade Fiscal (LC 101/2000), é dispensável a licitação nos casos de emergência ou de calamidade pública, quando caracterizada urgência de atendimento de situação que possa ocasionar prejuízo ou comprometer a continuidade dos serviços públicos ou a segurança de pessoas, obras, serviços, equipamentos e outros bens, públicos ou particulares, e somente para aquisição dos bens necessários ao atendimento da situação emergencial ou calamitosa e para as parcelas de obras e serviços que possam ser concluídas no prazo máximo de 1 (um) ano, contado da data de ocorrência da emergência ou da calamidade, vedadas a prorrogação dos respectivos contratos e a recontração de empresa já contratada com base no disposto no citado inciso.

Art. 7º. Este Decreto tem validade por 90 (noventa) dias e entra em vigor na data de sua publicação.

REGISTRE-SE. PUBLIQUE-SE. CUMPRA-SE.

Gabinete do Prefeito Municipal de Itiúba (BA), em 12 de abril de 2024.



JOSÉ FRANCISCO DOS SANTOS FILHO
Prefeito Municipal

Av. Getúlio Vargas, nº 255, Centro
CEP. 48.850-000 Itiúba – BA
gabinete@itiuba.ba.gov.br



PREFEITURA MUNICIPAL DE ITIÚBA
ESTADO DA BAHIA
CNPJ. Nº 13.988.324/0001-21



DECRETO MUNICIPAL Nº 058/2024, DE 12 DE ABRIL DE 2024.

“Dispõe Sobre a Nomeação para o Cargo de Assessor A, junto à Secretaria Municipal de Saúde, da Prefeitura Municipal de Itiúba e dá outras providências.”

O PREFEITO MUNICIPAL DE ITIÚBA, Estado da Bahia, **JOSÉ FRANCISCO DOS SANTOS FILHO**, no uso de suas atribuições legais, conferidas pelo art. 66, inciso IV, da Lei Orgânica Municipal.

DECRETA:

Art. 1º. Nomeia o Senhor **AGUINALDO SEVERO DA SILVA**, para o Cargo de Assessor A, junto à Secretaria Municipal de Saúde, inscrito no CPF nº 012.797.118-17, símbolo CC-3, pertencente ao Plano de Carreira e Remuneração do Município de Itiúba/BA.

Art. 2º. Este Decreto entrará em vigor na data da sua publicação.

O P O V O E M **REGISTRE-SE. PUBLIQUE-SE. CUMPRE-SE.**

Gabinete do Prefeito Municipal de Itiúba (BA), em 12 de abril 2024.

JOSÉ FRANCISCO DOS SANTOS FILHO
Prefeito Municipal

Av. Getúlio Vargas, nº 255, Centro
CEP. 48.850-000 Itiúba – BA
gabinete@itiuba.ba.gov.br



Decretos



PREFEITURA MUNICIPAL DE JEREMOABO

Estado da Bahia

CNPJ: 13.809.041/0001-75

Rua Dr. José Gonçalves de Sá, 24 – Centro – Jeremoabo-BA.

CEP: 48.540-000 Fone: 08004990411

DECRETO n. 024/2024.

Declara Situação de Emergência nas áreas do município de Jeremoabo/BA afetadas por **Tempestade Local/Convectiva – Chuvas Intensas 1.3.2.1.4**, conforme Portaria n. 260/2022 – MDR.

O **CHEFE DO EXECUTIVO MUNICIPAL DE JEREMOABO, ESTADO DA BAHIA, DERISVALDO JOSÉ DOS SANTOS**, no uso das atribuições que lhe são conferidas pela Lei Orgânica Municipal e pelo inciso VI do artigo 8º da Lei Federal n. 12.608, de 10 de abril de 2012;

CONSIDERANDO a situação crítica ocorrida em razão das chuvas e alagamento nas comunidades da zona rural do Município;

CONSIDERANDO que em decorrência do referido evento ocorreram graves danos à infraestrutura pública, às vias públicas, desabamentos e o grande número de munícipes desabrigados e que são necessárias ações de resposta, reconstrução e/ou outros benefícios para restabelecer a normalidade nas regiões afetadas;

CONSIDERANDO que a magnitude do desastre atingiu a classificação de nível II, fazendo com que superasse a capacidade de gerenciamento pelo poder público municipal, comprometendo a sua capacidade de resposta, necessitando de aportes de recursos dos entes estadual e federal, além dos recursos do município;

CONSIDERANDO que a fundamentação deste ato, com o detalhamento do desastre, consta em Parecer Técnico da Comissão Municipal de Proteção e Defesa Civil favorável à declaração da situação de anormalidade;

DECRETA:

Art. 1º. Fica declarada Situação de Emergência nas áreas do Município de Jeremoabo, registradas no Formulário de Informações do Desastre – FIDE e demais documentos anexos a este Decreto, em virtude do desastre classificado e codificado como **Tempestade Local/Convectiva– Chuvas Intensas 1.3.2.1.4**, conforme Portaria n. 260, de 02 de fevereiro de 2022, do Ministério do Desenvolvimento Regional.



PREFEITURA MUNICIPAL DE JEREMOABO

Estado da Bahia

CNPJ: 13.809.041/0001-75

Rua Dr. José Gonçalves de Sá, 24 – Centro – Jeremoabo-BA.

CEP: 48.540-000 Fone: 08004990411

Art. 2º. Autoriza-se a mobilização de todos os órgãos para atuarem sob a coordenação da Defesa Civil Municipal, nas ações de resposta ao desastre e reconstrução das áreas afetadas.

Art. 3º. Autoriza-se a convocação de voluntários e a realização de campanhas de arrecadação de recursos para reforçar as ações de resposta ao desastre, com o objetivo de assistir à população afetada pelo desastre, sob a coordenação da Defesa Civil Municipal.

Art. 4º. De acordo com o estabelecido nos incisos XI e XXV do artigo 5º da Constituição Federal, autoriza-se as autoridades administrativas e os agentes de proteção e defesa civil, diretamente responsáveis pelas ações de resposta aos desastres, em caso de risco iminente, a:

I – adentrarem residências para prestar socorro ou para determinar a pronta evacuação;

II – usar de propriedade particular, no caso de iminente perigo público, assegurada ao proprietário indenização ulterior, se houver dano.

Parágrafo único. Será responsabilizado o agente de proteção e defesa civil ou autoridade administrativa que se omitir de suas obrigações, relacionadas com a segurança global da população.

Art. 5º. De acordo com o estabelecido no art. 5º do Decreto-Lei n. 3.365, de 21 de junho de 1941, autoriza-se o início de processos de desapropriação, por utilidade pública, de propriedades particulares comprovadamente localizadas em áreas de risco de desastre.

§1º. No processo de desapropriação, deverão ser consideradas a depreciação e a desvalorização que ocorrem em propriedades localizadas em áreas inseguras.

§2º. Sempre que possível essas propriedades serão trocadas por outras situadas em áreas seguras, e o processo de desmontagem e de reconstrução das edificações, em locais seguros, será apoiado pela comunidade.

Art. 6º. Com fulcro no inciso VIII do art. 75 da Lei n. 14.133, de 1º de abril de 2021, sem prejuízo das disposições da Lei de Responsabilidade Fiscal (LC



PREFEITURA MUNICIPAL DE JEREMOABO

Estado da Bahia

CNPJ: 13.809.041/0001-75

Rua Dr. José Gonçalves de Sá, 24 – Centro – Jeremoabo-BA.

CEP: 48.540-000 Fone: 08004990411

101/2000), é dispensável a licitação nos casos de emergência ou de calamidade pública, quando caracterizada urgência de atendimento de situação que possa ocasionar prejuízo ou comprometer a continuidade dos serviços públicos ou a segurança de pessoas, obras, serviços, equipamentos e outros bens, públicos ou particulares, e somente para aquisição dos bens necessários ao atendimento da situação emergencial ou calamitosa e para as parcelas de obras e serviços que possam ser concluídas no prazo máximo de 1 (um) ano, contado da data de ocorrência da emergência ou da calamidade, vedada a prorrogação dos respectivos contratos e a recontração de empresa já contratada com base no disposto no citado inciso.

Art. 7º. Este Decreto tem validade por 180 (cento e oitenta) dias e entra em vigor na data de sua publicação.

GABINETE DO PREFEITO, 6 de abril de 2024.

DERISVALDO JOSÉ DOS SANTOS

Prefeito Municipal



ESTADO DA BAHIA
**PREFEITURA MUNICIPAL
DE SÃO DOMINGOS**

2

DECRETO N.º 061, DE 12 DE ABRIL DE 2024.

DECLARA SITUAÇÃO DE EMERGÊNCIA EM TODA A ÁREA DO MUNICÍPIO AFETADA POR CHUVAS INTENSAS 1.3.2.1.4, CONFORME CLASSIFICAÇÃO DA PORTARIA N.º 260/2022 - MDR.

O PREFEITO DO MUNICÍPIO DE SÃO DOMINGOS, Estado da Bahia, no uso de suas atribuições legais que lhes conferem a Lei Orgânica Municipal e o inciso VI, do art. 8º, da Lei federal n.º 12.608, de 10 de abril de 2012, e

CONSIDERANDO as fortes chuvas que atingiram todo o município nos dias 26 e 27 de março do corrente ano, com volume superior ao esperado em todo o mês de março e abril;

CONSIDERANDO QUE, em consequência deste desastre, resultaram danos materiais, com prejuízos econômicos e sociais que precisam ser superados com a atuação da Administração Pública municipal;

CONSIDERANDO QUE o parecer da Coordenadoria Municipal de Proteção e Defesa Civil, relatando a ocorrência deste evento é favorável à declaração de situação de emergência;

CONSIDERANDO QUE, de acordo com o quanto disposto no art. 5º da Portaria n.º 260, de 02 de fevereiro de 2022, do Ministério do Desenvolvimento Regional, o desastre está classificado como sendo Nível I.

DECRETA:

Art. 1º - Fica declarada situação de emergência no Município de São Domingos, em virtude do desastre natural classificado como tempestades local convectiva chuvas intensas (COBRADE 1.3.2.1.4),

**Praça Izaque Pinheiro da Costa, nº 110, Centro, CEP 48.895-000
CNPJ 16.435.547/0001-50**

1 de 3





ESTADO DA BAHIA
**PREFEITURA MUNICIPAL
DE SÃO DOMINGOS**

3

conforme Portaria n.º 260/2022 do Ministério do Desenvolvimento Regional.

Art. 2º. Autoriza-se a mobilização de todos os órgãos que compõem a Administração Pública municipal para atuarem sob a coordenação da Coordenadoria Municipal de Proteção e Defesa Civil, nas ações de resposta ao desastre e reconstrução das áreas afetadas.

Art. 3º. Autoriza-se a convocação de voluntários e a realização de campanhas de arrecadação de recursos para reforçar as ações de resposta ao desastre, com o objetivo de assistir a população afetada pelo desastre, sob a coordenação da Coordenadoria Municipal de Proteção e Defesa Civil.

Art. 4º. De acordo com o estabelecido nos incisos XI e XXV do artigo 5º da Constituição Federal, autoriza-se as autoridades administrativas e os agentes de proteção e defesa civil, diretamente responsáveis pelas ações de resposta aos desastres, em caso de risco iminente, a:

I – adentrarem residências para prestar socorro ou para determinar a pronta evacuação;

II – usar de propriedade particular, no caso de iminente perigo público, assegurada ao proprietário indenização ulterior, se houver dano.

Parágrafo único: Será responsabilizado o agente de proteção e defesa civil ou autoridade administrativa que se omitir de suas obrigações, relacionadas com a segurança global da população.

Art. 5º. De acordo com o estabelecido no Art. 5º do Decreto-Lei nº 3.365, de 21 de junho de 1941, autoriza-se o início de processos de desapropriação, por utilidade pública, de propriedades particulares comprovadamente localizadas em áreas de risco de desastre.

§ 1º. No processo de desapropriação, deverão ser consideradas a depreciação e a desvalorização que ocorrem em propriedades localizadas em áreas inseguras.

Praça Izaque Pinheiro da Costa, nº 110, Centro, CEP 48.895-000
CNPJ 16.435.547/0001-50

2 de 3



Decretos



ESTADO DA BAHIA
PREFEITURA MUNICIPAL DE URUCUCA
PODER PÚBLICO MUNICIPAL

DECRETO Nº 972 de 16 de abril de 2024.

“Declara Situação de Emergência nas áreas do Município de Uruçuca-Ba afetadas por Tempestade Local - Chuvas Intensas 1.3.2.1.4, conforme Portaria nº 260/2022 - MDR”

O PREFEITO MUNICIPAL DE URUCUCA, ESTADO DA BAHIA, no uso de suas atribuições legais e consubstanciado no que dispõe a Lei Orgânica, em seu art. 79, inciso VI, Emenda nº 004/2002 e de conformidade com o disposto no inciso VII do Art. 7º e inciso VI do artigo 8º da Lei Federal nº 12.608, de 10 de abril de 2012,

CONSIDERANDO que, em virtude das fortes chuvas que ocorreram durante todo o dia 15 de abril e que se estenderam durante a madrugada do dia 16, atingindo os bairros Antônio Carlos Magalhães, Centro, Evandro Magalhães, Irmã Dulce, Parque Residencial Independência, Venina Almeida e Everaldo Argôlo Góes-Waldeck Ornelas, localizados no município de Uruçuca, Estado da Bahia.

CONSIDERANDO que, em decorrência do referido evento, ocorreram transbordamento de rios e córregos, inundações de ruas, comércio e residências, que ocasionaram diversos desabrigamentos, desalojamentos e deslocamento de pessoas, que foram abrigadas em prédios públicos, com danos materiais nas estrutura das residências e comércio, perda de moveis, equipamentos, utensílios, alimentos e produtos, sendo necessária a mobilização e o emprego de recursos humanos e institucionais, bem como a mobilização e emprego de recursos materiais para restabelecer a normalidade local;

CONSIDERANDO que a magnitude do desastre atingiu a classificação de nível II ou de média intensidade, fazendo com que superasse a capacidade de gerenciamento pelo poder público municipal, comprometendo a sua capacidade de resposta, necessitando de aportes de recursos dos entes estadual e federal, além dos recursos do município;

CONSIDERANDO que a fundamentação deste ato, com o detalhamento do desastre, consta em Parecer Técnico da Comissão Municipal de Proteção e Defesa Civil, favorável à declaração da situação de anormalidade.

DECRETA:

Art. 1º. Fica declarada Situação de Emergência nas áreas do município de Uruçuca, registradas no Formulário de Informações do Desastre - FIDE e demais documentos anexos a este Decreto, em

CENTRO ADMINISTRATIVO RUBI MANCUSO
Rua P, sem número, Everaldo Argôlo Góes - CEP: 45.680-000
CNPJ: 14.160.378/0001-67 | TELEFONE: (73) 3239-2307



ESTADO DA BAHIA
PREFEITURA MUNICIPAL DE URUÇUCA
PODER PÚBLICO MUNICIPAL

virtude do desastre classificado e codificado como Tempestade Local - Chuvas Intensas 1.3.2.1.4, conforme Portaria nº 260, de 02 de fevereiro de 2022, do Ministério do Desenvolvimento Regional.

Art. 2º. Autoriza-se a mobilização de todos os órgãos municipais para atuarem sob a coordenação do Conselho Municipal de Proteção e Defesa Civil, nas ações de resposta ao desastre e reconstrução das áreas afetadas.

Art. 3º. Autoriza-se a convocação de voluntários e a realização de campanhas de arrecadação de recursos para reforçar as ações de resposta ao desastre, com o objetivo de assistir à população afetada, sob a coordenação do Conselho Municipal de Proteção e Defesa Civil.

Art. 4º. De acordo com o estabelecido nos incisos XI e XXV do artigo 5º da Constituição Federal, autoriza-se as autoridades administrativas e os agentes de proteção e defesa civil, diretamente responsáveis pelas ações de resposta aos desastres, em caso de risco iminente, a:

- I - adentrarem residências para prestar socorro ou para determinar a pronta evacuação;
- II - usar de propriedade particular, no caso de iminente perigo público, assegurada ao proprietário indenização ulterior, se houver dano.

Parágrafo único - Será responsabilizado o agente de proteção e defesa civil ou autoridade administrativa que se omitir de suas obrigações, relacionadas com a segurança global da população.

Art. 5º. De acordo com o estabelecido no Art. 5º do Decreto-Lei nº 3.365, de 21 de junho de 1941, autoriza-se o início de processos de desapropriação, por utilidade pública, de propriedades particulares comprovadamente localizadas em áreas de risco de desastre.

§1º No processo de desapropriação, deverão ser consideradas a depreciação e a desvalorização que ocorrem em propriedades localizadas em áreas inseguras.

§2º Sempre que possível essas propriedades serão trocadas por outras situadas em áreas seguras, e o processo de desmontagem e de reconstrução das edificações, em locais seguros, será apoiado pela comunidade.

Art. 6º. Com fulcro no inciso VIII do Art.75 da Lei nº 14.133, de 1º de abril de 2021, sem prejuízo das disposições da Lei de Responsabilidade Fiscal (LC nº 101/2000), é dispensável a licitação nos casos de emergência ou de calamidade pública, quando caracterizada urgência de atendimento de situação que possa ocasionar prejuízo ou comprometer a continuidade dos serviços públicos ou a segurança de



ESTADO DA BAHIA
PREFEITURA MUNICIPAL DE URUÇUCA
PODER PÚBLICO MUNICIPAL

pessoas, obras, serviços, equipamentos e outros bens, públicos ou particulares, e somente para aquisição dos bens necessários ao atendimento da situação emergencial ou calamitosa e para as parcelas de obras e serviços que possam ser concluídas no prazo máximo de 1 (um) ano, contado da data de ocorrência da emergência ou da calamidade, vedadas a prorrogação dos respectivos contratos e a recontração de empresa já contratada com base no disposto no citado inciso.

Art. 7º. Este Decreto tem validade por 180 (cento e oitenta dias) e entra em vigor na data de sua publicação.

REGISTRE-SE, PUBLIQUE-SE E CUMPRA-SE.

Gabinete do Prefeito Municipal em 16 de abril de 2024.

Moacyr Leite Júnior
Prefeito Municipal

PREFEITURA DE
URUÇUCA
Cuidando da nossa gente.

CENTRO ADMINISTRATIVO RUBI MANCUSO
Rua P, sem número, Everaldo Argolo Góes – CEP: 45.680-000
CNPJ: 14.160.378/0001-67 | TELEFONE: (73) 3239-2307