



# Relatório de Evidência de Expurgo por Situação de Emergência

2024004

# Índice

1. Objetivo	4
2. Neoenergia Coelba	5
3. Definições	5
4. Descrição do Evento	7
4.1. Classificação COBRADE	12
4.2. Código único do evento	12
4.3. Mapa geométrico e diagrama unifilar da região afetada	13
4.3.1. Diagrama unifilar dos alimentadores afetados	13
4.4. Descrição dos danos causados ao sistema elétrico	14
4.5. Relato técnico sobre a intervenção realizada	14
4.6. Tempo médio de preparação, deslocamento e de execução das equipes	15
4.7. Número de unidades consumidoras atingidas	15
4.8. Municípios atingidos	15
4.9. Subestações atingidas	19
4.10. Quantidade de interrupções associadas ao evento	19
4.11. Data e hora do início da primeira interrupção	19
4.12. Data e hora do término da última interrupção	19
4.13. Média de duração das interrupções	19
4.14. Duração da interrupção mais longa	19
4.15. Soma do CHI das interrupções associadas ao evento	19



4.16. Evidências do evento	19
4.16.1. Mapas	20
4.16.2. Matérias jornalísticas	28
4.16.3. Registros Fotográficos	32
Anexo I	36
Anexo II	90
Anexo III	146
Anexo IV	186
Anexo V	246

# 1. Objetivo

Este relatório tem por objetivo principal consolidar as informações exigidas nos regulamentos da ANEEL para possibilitar os expurgos das ocorrências registradas, por Interrupção em Situação de Emergência (ISE), na área de concessão da Neoenergia Coelba no mês de março de 2024. Sendo este, conforme determina o ANEXO VIII da Resolução Normativa nº 956, de 07 de dezembro de 2021, Procedimentos de Distribuição de Energia Elétrica no Sistema Nacional (PRODIST), Módulo 8 – Qualidade do Fornecimento de Energia Elétrica, mais especificamente em sua seção 8.2, que regulamenta a qualidade do serviço prestado pelas distribuidoras de energia elétrica, estabelecendo a metodologia de apuração dos indicadores de continuidade e dos tempos de atendimento a ocorrências emergenciais.

O expurgo foi motivado pelas ocorrências associadas ao evento meteorológico adverso: em combinação da divergência em altos níveis da atmosfera com a convergência de calor e umidade em baixos níveis. Associada a isso houve a intensificação do aporte de umidade do oceano promovida pelo alongamento do ramo oeste da Alta Subtropical do Atlântico Sul (ASAS), responsável pela formação de fortes tempestades na área de concessão da Neoenergia-COELBA. No período de 01 a 07 de março de 2024 houve registro de chuvas intensas, tempestade de raios e vendavais, que causaram impactos à rede de distribuição elétrica no estado, afetando as condições normais de funcionamento da rede elétrica, nos municípios da área de concessão da Neoenergia Coelba.

Tais fatos refletem diretamente de forma negativa no atendimento das ocorrências no sistema elétrico da região, e ainda resultaram em danos materiais, ambientais e prejuízos econômicos e sociais.

Vale lembrar que a qualidade do serviço se refere à continuidade de fornecimento de energia elétrica aos consumidores, e sua mensuração é dada através de indicadores coletivos e individuais relacionados com a duração e frequência de interrupção, ou seja, quanto menores forem esses indicadores, maior será a satisfação observada pelo cliente.

Portanto, foram analisadas todas as ocorrências, causas, origens e danos aos equipamentos, bem como os impactos causados aos consumidores para caracterização de Interrupção em Situação de Emergência, onde couber, em observância as definições estabelecidas no ANEXO I da Resolução Normativa ANEEL nº 956, de 07 de dezembro de 2021, PRODIST Módulo 1. Assim, as ocorrências a que se refere este documento foram enquadradas no critério associado as ocorrências com eventos cuja somas do CHI das

interrupções são superiores ao calculado conforme a equação para caracterização de Interrupção em Situação de Emergência.

| ANEXO I da Resolução Normativa ANEEL nº 956, de 07 de dezembro de 2021, PRODIST Módulo I.

208. Interrupção em Situação de Emergência – ISE: interrupção originada no sistema de distribuição, resultante de Evento que comprovadamente impossibilite a atuação imediata da distribuidora e que não tenha sido por ela provocada ou agravada e que seja:

| (...)

| b) decorrente de Evento cuja soma do CHI das interrupções ocorridas no sistema de distribuição seja superior ao  $CHI_{limite}$  da distribuidora, calculado conforme equação a seguir:

$$CHI_{limite} = 2.612 \times N^{0,35}$$

| em que:

N = número de unidades consumidoras faturadas e atendidas em BT e MT do mês de outubro do ano anterior ao período de apuração.

## 2. Neoenergia Coelba

A Neoenergia Coelba é uma empresa do grupo Neoenergia que distribui energia elétrica para mais de 6 milhões de unidades consumidoras em 417 municípios baianos e as cidades Delmiro Gouveia (Alagoas) e Mateiros (Tocantins).

## 3. Definições

Seção 1.1 do ANEXO I da Resolução Normativa ANEEL nº 956, de 07 de dezembro de 2021, PRODIST Módulo I.

83 Consumidor Hora Interrompido (CHI)

Somatório dos valores de Duração de Interrupção Individual por Unidade Consumidora ou Ponto de Conexão – DIC dos consumidores atingidos por interrupção no fornecimento de energia, expresso em horas e centésimos de horas.

136 Duração de Interrupção Individual por Unidade Consumidora ou por Ponto de Conexão – DIC

Intervalo de tempo que, no período de apuração, em cada unidade consumidora ou ponto de conexão ocorreu descontinuidade da distribuição de energia elétrica.

165 Evento

Acontecimento que afete as condições normais de funcionamento de uma rede elétrica, podendo gerar uma ou mais interrupções no fornecimento de energia.

181 Frequência de Interrupção Individual por Unidade Consumidora ou Ponto de Conexão – FIC

Número de interrupções ocorridas, no período de apuração, em cada unidade consumidora ou ponto de conexão.

208 Interrupção em Situação de Emergência (ISE):

Interrupção originada no sistema de distribuição, resultante de Evento que comprovadamente impossibilite a atuação imediata da distribuidora e que não tenha sido por ela provocada ou agravada e que seja:

a) decorrente de Evento associado a Decreto de Declaração de Situação de Emergência ou Estado de Calamidade Pública emitido por órgão competente;  
ou

b) decorrente de Evento cuja soma do CHI das interrupções ocorridas no sistema de distribuição seja superior ao  $CHI_{limite}$  da distribuidora, calculado conforme equação a seguir:

$$CHI_{limite} = 2.612 \times N^{0,35}$$

em que:

N = número de unidades consumidoras faturadas e atendidas em BT e MT do mês de outubro do ano anterior ao período de apuração.

Seção 8.2 do ANEXO VIII da Resolução Normativa nº 956, de 07 de dezembro de 2021, PRODIST Módulo 8.

178 Na apuração dos indicadores DIC e FIC não devem ser consideradas as seguintes situações:

- a) falha nas instalações da unidade consumidora ou da central geradora que não provoque interrupção em instalações de terceiros;
- b) interrupção decorrente de obras de interesse exclusivo do consumidor ou da central geradora e que afete somente sua unidade consumidora;
- c) Interrupção em Situação de Emergência – ISE;**
- d) suspensão por inadimplemento do consumidor ou da central geradora;
- e) suspensão por deficiência técnica ou de segurança das instalações da unidade consumidora ou da central geradora que não provoque interrupção em instalações de terceiros, previstas em regulamentação;
- f) interrupção vinculada à programa de racionamento instituído pela União;
- g) interrupção ocorrida em Dia Crítico;
- h) interrupção oriunda de atuação de Esquema Regional de Alívio de Carga – ERAC estabelecido pelo ONS;
- i) e interrupção de origem externa ao sistema de distribuição.

## 4. Descrição do Evento

Durante os dias 01 a 07 do mês de março de 2024, trezentos e cinquenta e quatro (354) municípios que fazem parte da área de concessão da Neoenergia Coelba, listados na Tabela 3 do item 4.8 deste relatório, apresentaram eventos anormais como vendavais, chuvas intensas e descargas atmosféricas. Análises da Climatempo identificaram que a combinação da divergência em altos níveis da atmosfera com a convergência de calor e umidade em baixos níveis, foram responsáveis pela formação do evento.

Nos municípios afetados ocorreram diversos danos, como enxurradas, alagamentos, deslizamento de terra, desabamento de casas por conta da grande quantidade água, buracos em estradas e pontes caídas. Ainda, por conta dos fortes ventos ocorridos no período, árvores foram derrubadas, inclusive sobre a rede elétrica, causando sérios transtornos de tráfego nas vias e colocando a população em risco.

Ainda segundo a Climatempo, “Houve registro de alta densidade de descargas elétricas sobre toda a área de concessão da Neoenergia-COELBA, totalizando 60.002 ocorrências, o qual caracteriza o evento como tempestade de raios. A combinação de chuvas fortes com alta densidade de raios e intensas rajadas de vento evidenciam a ocorrência de um evento severo”. Nas Figuras 1 e 2 é possível observar um dos dias em que o estado mais sofreu com precipitação e ocorrência de raios. Já nas Figuras 3 e 4, o acumulado de descargas atmosféricas e chuvas que afetaram a região no período de 01 a 07 de março.

Diante dessa situação climática, diversos danos foram causados na rede de distribuição da Neoenergia Coelba, causando interrupções no fornecimento de energia elétrica nos municípios.

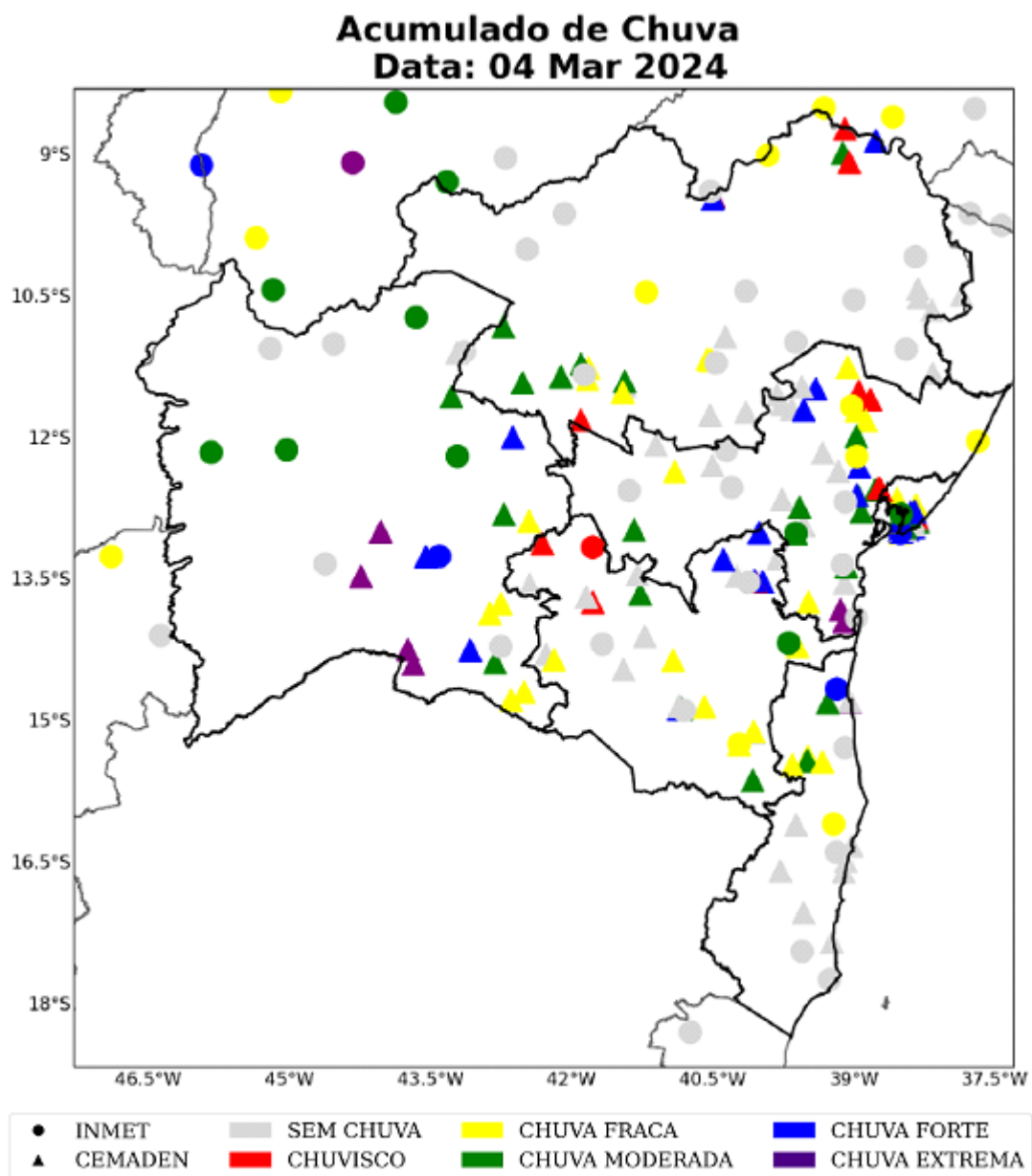

*Figura 1 – Mapa de precipitações sobre o estado da Bahia no dia 04 de março.*

### Ocorrência de Raios Data: 02 Mar 2024



Figura 2 – Mapa de incidência de descargas atmosféricas sobre o estado da Bahia no dia 02 de março.



### Ocorrência de Raios Período: 01 Mar - 07 Mar 2024

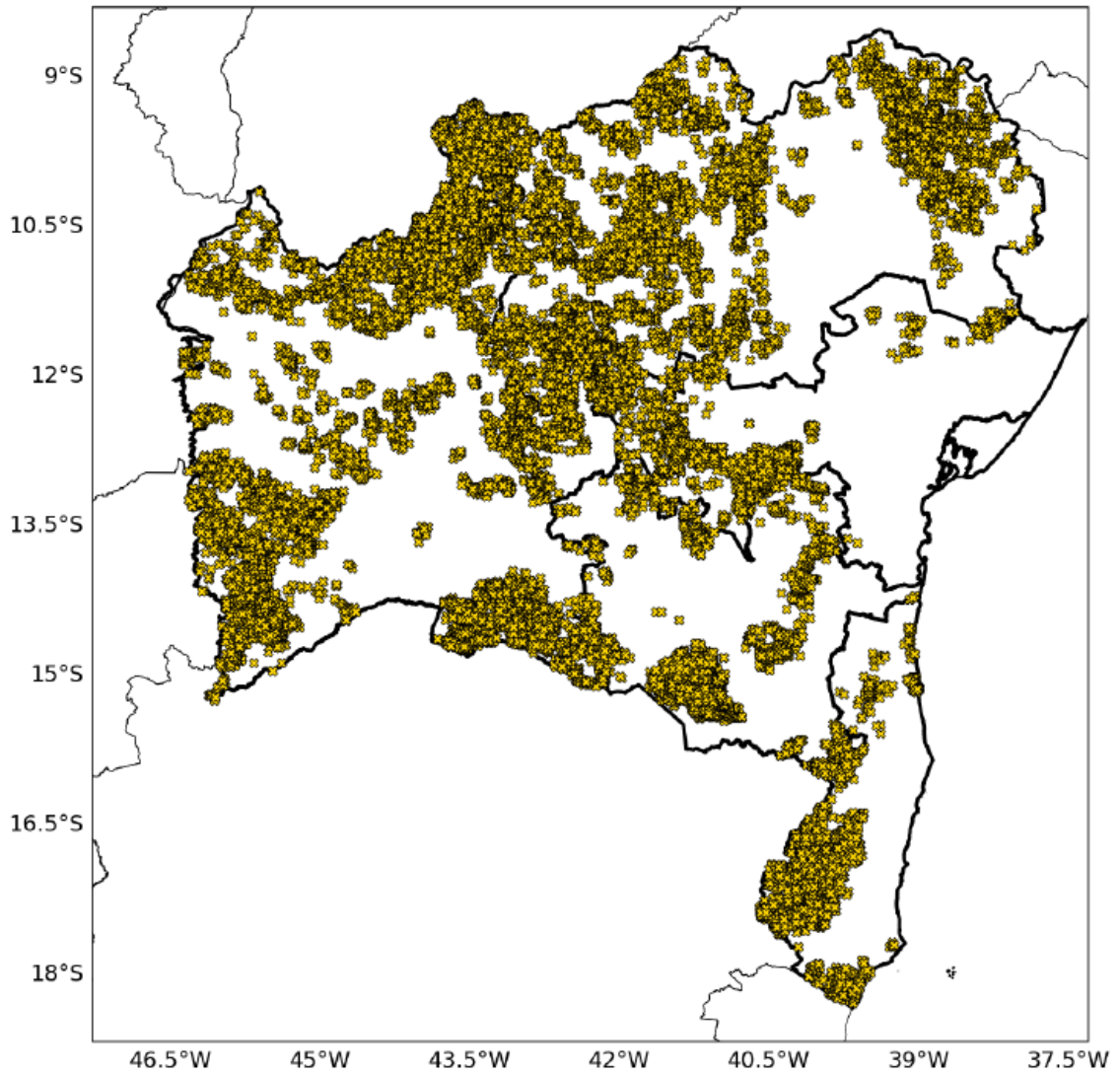
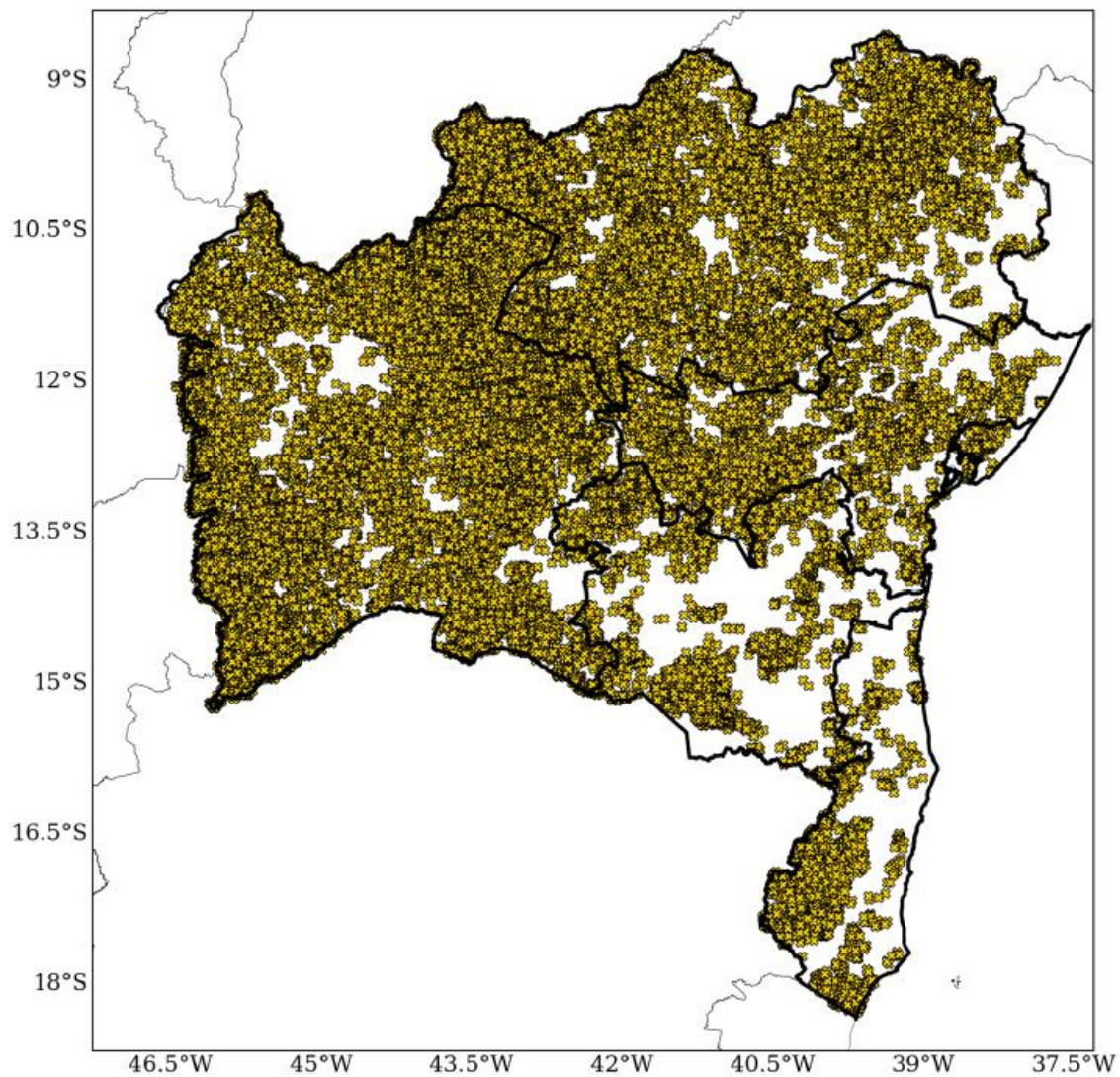

*Figura 3 – Mapa de incidência de descargas atmosféricas acumulada no estado da Bahia de 01 a 07 de março.*



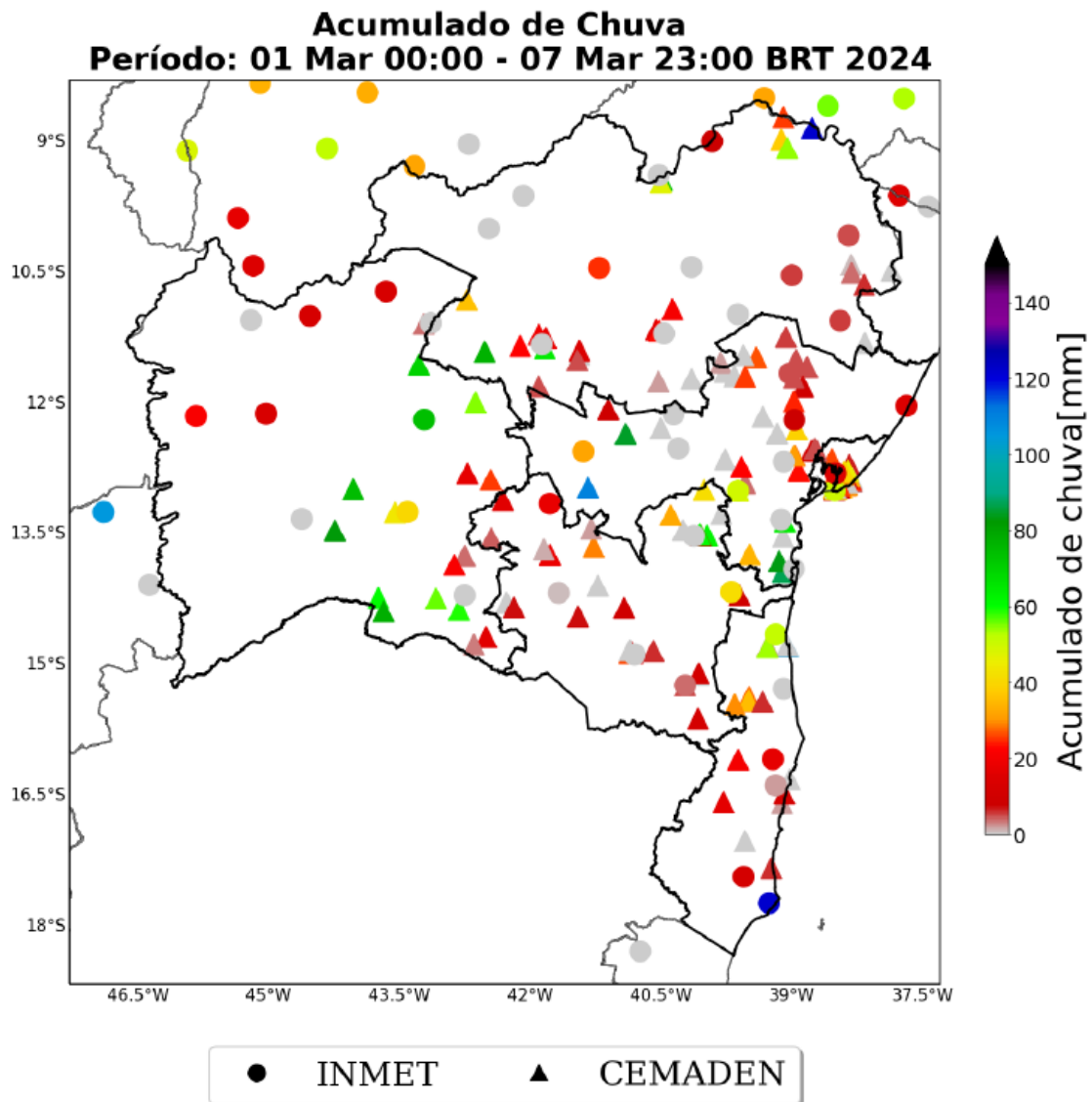

*Figura 4 - Mapa de acumulado de precipitação sobre o estado da Bahia dos dias 01 a 07 de março.*

Conforme definição que consta na regulamentação vigente, o disposto acima configura como um caso de ISE (Interrupção em Situação de Emergência) em razão de ser decorrente de evento cuja soma do CHI das interrupções ocorridas no sistema de distribuição é superior a 616.471 (limite da Neoenergia Coelba calculado conforme disposições vigentes) e devido ocasionar a impossibilidade de atuação imediata da distribuidora. O Gráfico 1 mostra o CHI Puro (ou seja, o CHI sem a realização de nenhum expurgo) dos municípios afetados pelo evento severo, e a sua comparação com a média histórica dos últimos 3 anos.

No item 4.16 do presente relatório são apresentadas diversas evidências deste evento, incluindo matérias jornalísticas, registros fotográficos, mapas e decretos.

O expurgo está limitado às interrupções decorrentes de causas relacionadas ao meio ambiente, conforme lista de Fatos Geradores de Interrupções do Fornecimento definidas pelo Anexo 8.C do Módulo 8 do PRODIST.



Gráfico 1 - CHI diário

#### 4.1. Classificação COBRADE

O COBRADE (Classificação e Codificação Brasileira de Desastres) foi criado para adequar a classificação brasileira de desastres à classificação utilizada pela ONU, nivelando o país aos demais órgãos de gestão de desastres do mundo.

Baseado nos dados anteriores, a Climatempo classificou o evento como Chuvas Intensas (1.3.2.1.4), Vendaval (1.3.2.1.5) e Tempestade de Raios (1.3.2.1.2).

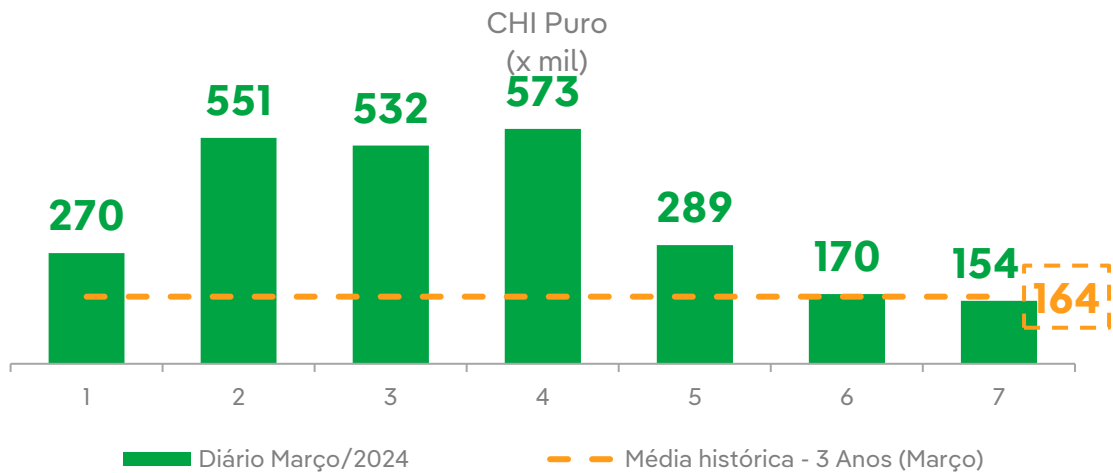
#### 4.2. Código único do evento

Todas as ocorrências expurgadas estão associadas ao evento através do ID de número 439 registrado no GSE, sistema utilizado pela Neoenergia Coelba para gestão e operação do sistema elétrico desta distribuidora. Já o código único do Relatório de Evidência de Interrupção em Situação de Emergência que descreve e evidencia o evento é o 2024004.

### 4.3. Mapa geolétrico e diagrama unifilar da região afetada

A Neoenergia Coelba é dividida em 10 setores, abrangendo todo o estado da Bahia. Este evento afetou trezentos e cinquenta e quatro (354) municípios dos setores operacionais da área de concessão da distribuidora.



Figura 5 – Mapa de divisão dos setores da Neoenergia Coelba

#### 4.3.1. Diagrama unifilar dos alimentadores afetados

São 41 alimentadores que foram completamente afetados pela Situação de Emergência. Esses alimentadores afetados estão listados na Tabela 1. O diagrama unifilar deles é mostrado no Anexo III.

Tabela 1 - Lista de alimentadores afetados pelo evento

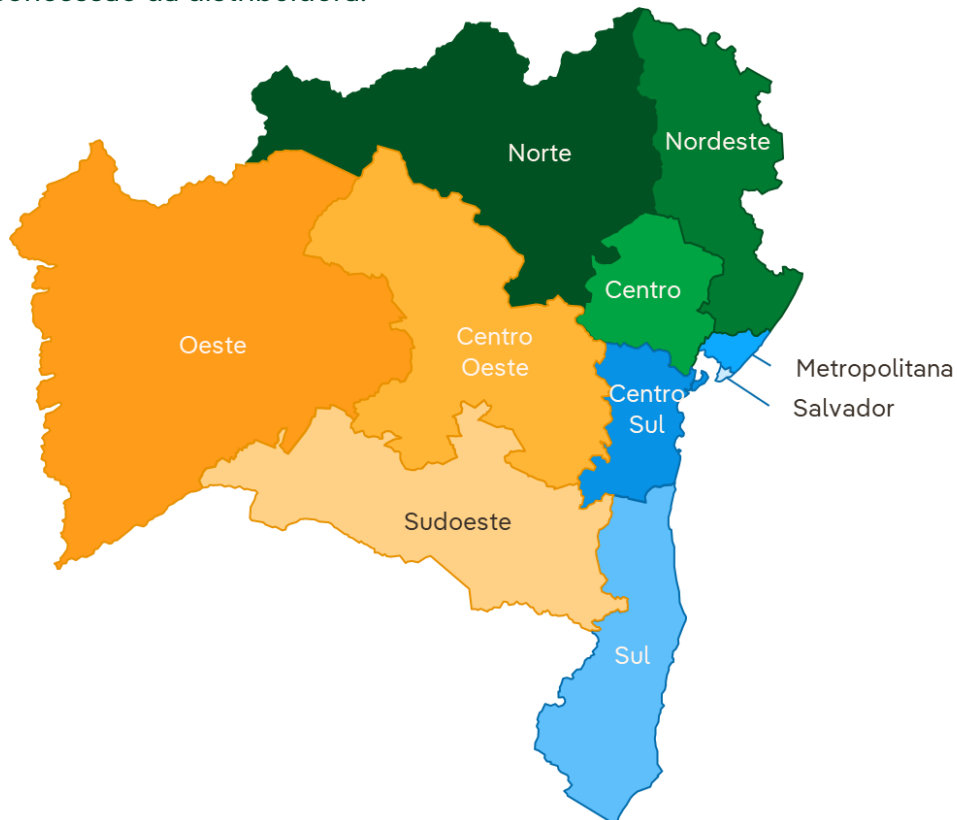
##### ALIMENTADORES AFETADOS

MAN-01W1	IAE-01Z2	SGD-01V1
NVC-01W3	ARL-01Z2	BMB-01F1

CEP-01C2	AMG-01M1	SBF-01Y1
TNH-01J4	DII-01P2	MND-01N5
RMN-09X1	FNL-01Y4	LEN-09V1
PDI-09J4	BDE-09J1	ITQ-01V3
RDN-09W2	MUB-01M1	RDM-09M3
ABA-01X1	RDL-01X1	RDM-09M2
CMM-01C1	REG-09V2	DII-01P5
PNR-01N2	COD-01M2	RGR-09Y3
PDB-01P2	SRI-01L7	PRM-01V3
RBC-09P3	RUB-01C3	MRR-01X4
MUN-01N4	MVD-09F1	RGA-09W1
MUN-01N3	RDP-09C1	

#### 4.4. Descrição dos danos causados ao sistema elétrico

O evento atingiu a área de concessão impactando o sistema elétrico e provocaram, em algumas localidades, diversos tipos de danos na rede elétrica, vide Anexo II, em que temos a lista dos equipamentos afetados.

#### 4.5. Relato técnico sobre a intervenção realizada

As ações da distribuidora foram tomadas com suporte de ferramentas desenvolvidas para acompanhamento em tempo real das ocorrências pelo Centro de Operações, permitindo gerenciar as regiões com demanda superior à sua capacidade e mobilizando em tempo hábil equipes adicionais para o atendimento emergencial, aumentando sua capacidade de resposta.

Foram realizados serviços de manutenção corretiva e reparos do sistema elétrico afetado, além de manobras automatizadas, onde couber, visando, principalmente, normalizar o fornecimento de energia elétrica aos consumidores. Para o reestabelecimento do sistema foi acionado o plano de contingência do centro de operações e mobilizados 1.265 eletricitistas.

## 4.6. Tempo médio de preparação, deslocamento e de execução das equipes

*Tabela 2 – Tempo de atendimento*

Tempo médio de atendimento	1.190min
Preparação (TMP)	660min
Deslocamento (TMD)	70min
Execução (TME)	458min

## 4.7. Número de unidades consumidoras atingidas

O evento atingiu 465.047 clientes.

## 4.8. Municípios atingidos

*Tabela 3 – Municípios da área de concessão da Neoenergia Coelba afetados pelo evento*

### MUNICÍPIOS ATINGIDOS

ABAIRA	GUAJERU	NOVA REDENCAO
ABARE	GUANAMBI	NOVO HORIZONTE
AGUA FRIA	IACU	OLIVEIRA DOS BREJINHOS
AIQUARA	IBIASSUCE	OURICANGAS
ALMADINA	IBICARAI	OUROLANDIA
AMARGOSA	IBICOARA	PALMAS DE MONTE ALTO
AMELIA RODRIGUES	IBICUI	PALMEIRAS
AMERICA DOURADA	IBIPEBA	PARAMIRIM
ANAGE	IBIPITANGA	PARATINGA
ANDARAI	IBIQUERA	PAU BRASIL
ANDORINHA	IBIRAPITANGA	PAULO AFONSO
ANGICAL	IBIRATAIA	PE DE SERRA
ANGUERA	IBITIARA	PEDRO ALEXANDRE
ANTONIO CARDOSO	IBITITA	PIATA
ANTONIO GONCALVES	IBOTIRAMA	PILAO ARCADE
APUAREMA	ICHU	PINDAI
ARACATU	IGAPORA	PINDOBACU
ARACI	IGRAPIUNA	PINTADAS

### MUNICÍPIOS ATINGIDOS

ARATACA	IGUAI	PIRAI DO NORTE
ARATUIPE	ILHEUS	PIRIPA
AURELINO LEAL	IPECAETA	PIRITIBA
BAIANOPOLIS	IPIAU	PLANALTINO
BAIXA GRANDE	IPIRA	PLANALTO
BARRA	IUPIARA	POCOES
BARRA DA ESTIVA	IRAJUBA	PONTO NOVO
BARRA DO CHOCA	IRAMAIA	POTIRAGUA
BARRA DO MENDES	IRAQUARA	PRESIDENTE DUTRA
BARRA DO ROCHA	IRARA	PRESIDENTE JANIO QUADROS
BARREIRAS	IRECE	PRESIDENTE TANCREDO NEVES
BARRO ALTO	ITABERABA	QUEIMADAS
BARRO PRETO	ITABUNA	QUIJINGUE
BARROCAS	ITACARE	QUIXABEIRA
BELO CAMPO	ITAETE	RAFAEL JAMBEIRO
BIRITINGA	ITAGI	REMANSO
BOA NOVA	ITAGIBA	RETIROLANDIA
BOA VISTA DO TUPIM	ITAGUACU DA BAHIA	RIACHAO DAS NEVES
BOM JESUS DA LAPA	ITAJU DO COLONIA	RIACHAO DO JACUIPE
BOM JESUS DA SERRA	ITAJUIPE	RIACHO DE SANTANA
BONINAL	ITAMARI	RIBEIRAO DO LARGO
BONITO	ITAMBE	RIO DE CONTAS
BOQUIRA	ITAPARICA	RIO DO ANTONIO
BOTUPORA	ITAPE	RIO DO PIRES
BREJOES	ITAPETINGA	RODELAS
BREJOLANDIA	ITAPITANGA	RUI BARBOSA
BROTAS DE MACAUBAS	ITAQUARA	SALINAS DAS MARGARIDAS
BRUMADO	ITARANTIM	SANTA BARBARA
BUERAREMA	ITATIM	SANTA BRIGIDA
BURITIRAMA	ITIRUCU	SANTA CRUZ DA VITORIA
CAATIBA	ITIUBA	SANTA INES
CABACEIRAS DO PARAGUACU	ITORORO	SANTA LUZ
CACHOEIRA	ITUACU	SANTA LUZIA
CACULE	ITUBERA	SANTA MARIA DA VITORIA
CAEN	IUIU	SANTA RITA DE CASSIA

**MUNICÍPIOS ATINGIDOS**

CAETANOS	JABORANDI	SANTA TEREZINHA
CAETITE	JACARACI	SANTANA
CAFARNAUM	JACOBINA	SANTANOPOLIS
CAIRU	JAGUAQUARA	SANTO AMARO
CALDEIRAO GRANDE	JAGUARARI	SANTO ANTONIO DE JESUS
CAMACA	JAGUARIFE	SANTO ESTEVAO
CAMAMU	JEQUIE	SAO DESIDERIO
CAMPO ALEGRE DE LOURDES	JEQUIRICA	SAO DOMINGOS
CAMPO FORMOSO	JEREMOABO	SAO FELIPE
CANAPOLIS	JITAUNA	SAO FELIX
CANARANA	JOAO DOURADO	SAO FELIX DO CORIBE
CANAVIEIRAS	JUAZEIRO	SAO GABRIEL
CANDEAL	JUSSARA	SAO GONCALO DOS CAMPOS
CANDIBA	JUSSARI	SAO JOSE DA VITORIA
CANDIDO SALES	JUSSIAPE	SAO JOSE DO JACUIPE
CANSANCAO	LAFAIETE COUTINHO	SAO MIGUEL DAS MATAS
CANUDOS	LAGOA REAL	SAPEACU
CAPELA DO ALTO ALEGRE	LAJE	SATIRO DIAS
CAPIM GROSSO	LAJEDINHO	SAUBARA
CARAIBAS	LAJEDO DO TABOCAL	SAUDE
CARINHANHA	LAMARAO	SEABRA
CASA NOVA	LAPAO	SEBASTIAO LARANJEIRAS
CASTRO ALVES	LENCOIS	SENHOR DO BONFIM
CATOLANDIA	LICINIO DE ALMEIDA	SENTO SE
CATURAMA	LIVRAMENTO DE NOSSA SENHORA	SERRA DO RAMALHO
CENTRAL	LUIS EDUARDO MAGALHAES	SERRA DOURADA
CHORROCHO	MACAJUBA	SERRA PRETA
COARACI	MACARANI	SERRINHA
COCOS	MACAUBAS	SERROLANDIA
CONCEICAO DE FEIRA	MACURURE	SITIO DO MATO
CONCEICAO DO ALMEIDA	MAETINGA	SOBRADINHO
CONCEICAO DO COITE	MAIQUINIQUE	SOUTO SOARES
CONCEICAO DO JACUIPE	MAIRI	TABOCAS DO BREJO VELHO
CONDEUBA	MALHADA	TANHACU

### MUNICÍPIOS ATINGIDOS

CONTENDAS DO SINCORA	MALHADA DE PEDRAS	TANQUE NOVO
CORACAO DE MARIA	MANOEL VITORINO	TANQUINHO
CORDEIROS	MANSIDAO	TAPEROA
CORIBE	MARACAS	TAPIRAMUTA
CORONEL JOAO SA	MARAGOGIPE	TEODORO SAMPAIO
CORRENTINA	MARAU	TEOFILANDIA
COTEGIPE	MARCIONILIO SOUZA	TEOLANDIA
CRAVOLANDIA	MASCOTE	TERRA NOVA
CRISTOPOLIS	MATINA	TREMEDAL
CRUZ DAS ALMAS	MIGUEL CALMON	UAUA
CURACA	MILAGRES	UBAIRA
DARIO MEIRA	MIRANGABA	UBAITABA
DELMIRO GOUVEIA - ALAGOAS	MIRANTE	UBATA
DOM BASILIO	MONTE SANTO	UIBAI
DOM MACEDO COSTA	MORPARA	UMBURANAS
ELISIO MEDRADO	MORRO DO CHAPEU	UNA
ENCRUZILHADA	MORTUGABA	URANDI
ERICO CARDOSO	MUCUGE	URUCUCA
EUCLIDES DA CUNHA	MULUNGU DO MORRO	UTINGA
FEIRA DA MATA	MUNDO NOVO	VALENCA
FEIRA DE SANTANA	MUNIZ FERREIRA	VALENTE
FILADELFIA	MUQUEM DO SAO FRANCISCO	VARZEA DA ROCA
FIRMINO ALVES	MURITIBA	VARZEA DO POCO
FLORESTA AZUL	MUTUIPE	VARZEA NOVA
FORMOSA DO RIO PRETO	NAZARE	VARZEDO
GANDU	NILO PECANHA	VERA CRUZ
GAVIAO	NORDESTINA	VITORIA DA CONQUISTA
GENTIO DO OURO	NOVA CANAA	WAGNER
GLORIA	NOVA FATIMA	WANDERLEY
GONGOJI	NOVA IBIA	WENCESLAU GUIMARAES
GOVERNADOR MANGABEIRA	NOVA ITARANA	XIQUE-XIQUE



## 4.9. Subestações atingidas

As subestações totalmente atingidas no período foram Remanso, Mucuge, Uaua e Itabuna.

## 4.10. Quantidade de interrupções associadas ao evento

Foram registradas 1.848 ocorrências com 2.402 eventos de interrupção associada ao desligamento na rede de distribuição.

## 4.11. Data e hora do início da primeira interrupção

Início: 01/03/2024 – 00h18min

## 4.12. Data e hora do término da última interrupção

Término: 20/03/2024 – 08h08min

## 4.13. Média de duração das interrupções

15 horas, 32 minutos.

## 4.14. Duração da interrupção mais longa

14 dias, 17 horas e 12 minutos.

## 4.15. Soma do CHI das interrupções associadas ao evento

CHI = 1.950.916

## 4.16. Evidências do evento

Segue abaixo os registros de evidências que classificam as interrupções selecionadas como ISE - Interrupção em Situação de Emergência.

### 4.16.1. Mapas

Destaca-se na Figura 6 a precipitação acumulada no dia 04/03, em que tivemos alto índice pluviométrico em toda área de concessão da Neoenergia Coelba. Na Figura 7, temos o volume acumulado do dia 01 ao dia 07/03.

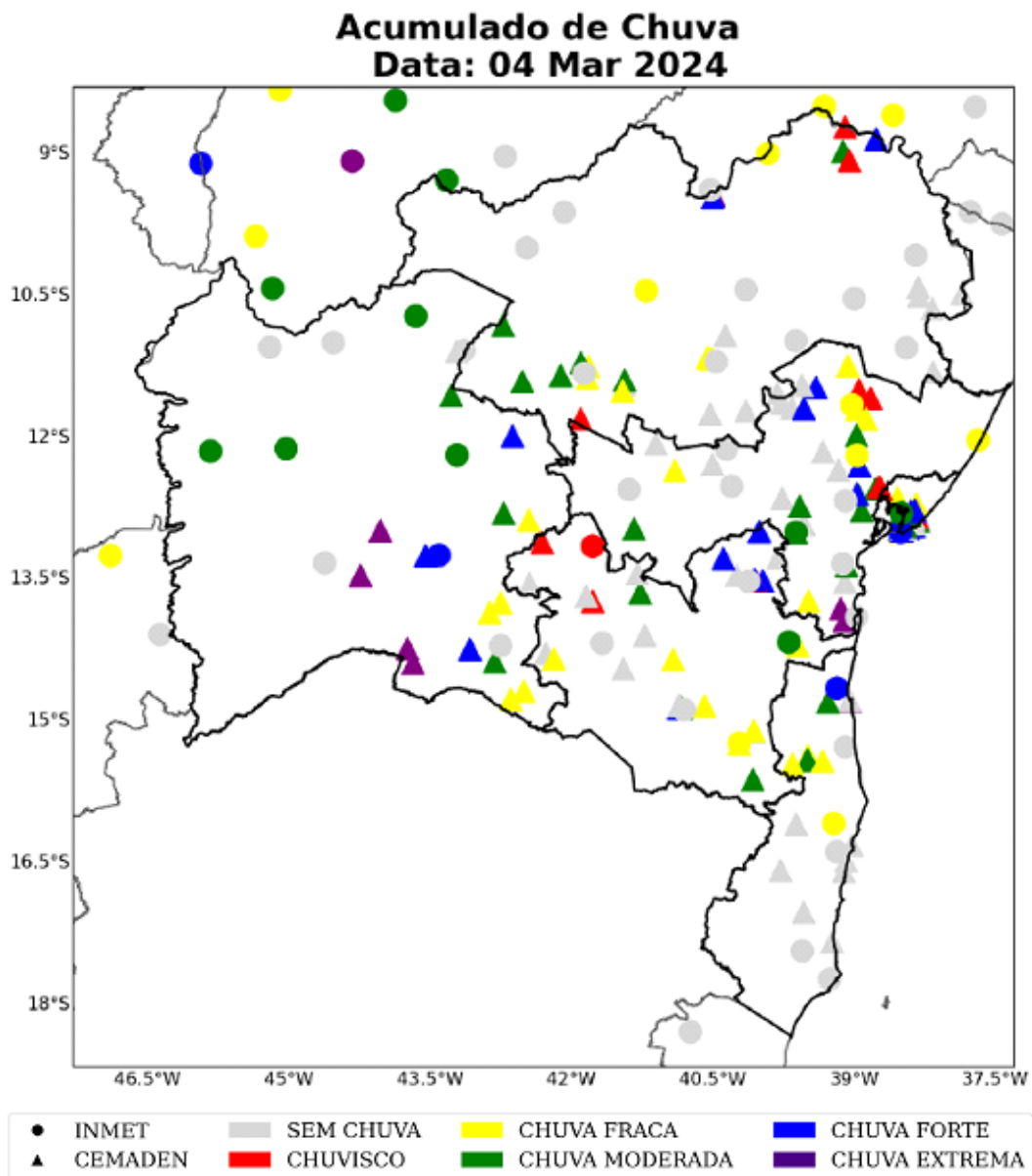

*Figura 6 – Mapa de precipitação do dia 04 de março.*

| Fonte: Laudo Metereológico Climatempo

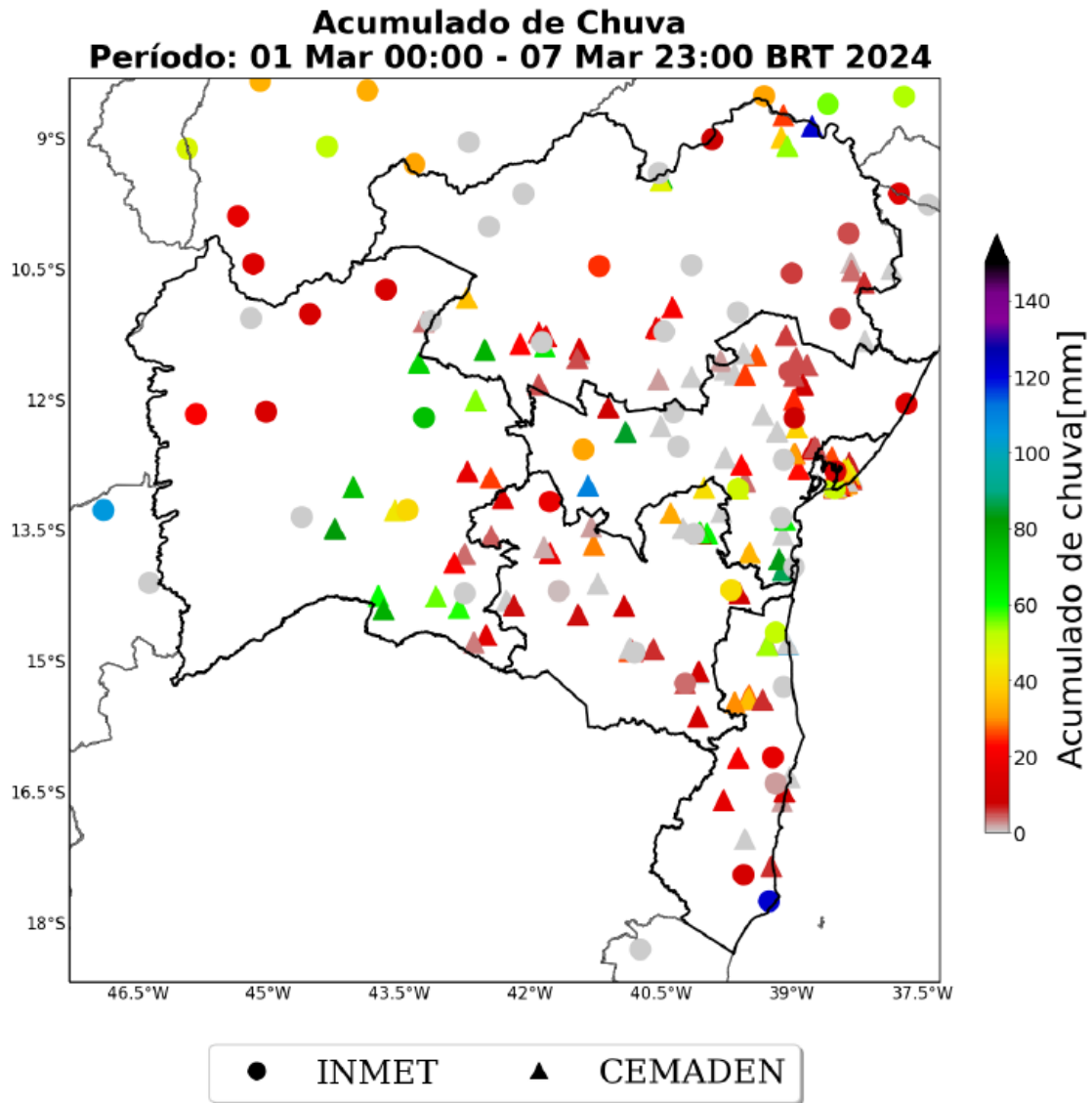

*Figura 7 – Mapa de precipitação acumulada de 01/03 a 07/03.*

| Fonte: Laudo Metereológico Climatempo

As Figuras 8, 9 e 10 demonstram o quantitativo acumulado dos raios nuvem-solo, no dia 02, 03 e 04 de março, visto que são os tipos de raios que apresentam o maior impacto à infraestrutura e vida humana. Já a Figura 11, mostra o total de raios durante o período de 01 a 07 de março, caracterizando o evento como uma tempestade de raios sobre o estado.

### Ocorrência de Raios Data: 02 Mar 2024



Figura 8 - Mapa de ocorrência de raios acumulada no 02/03.

Fonte: Laudo Metereológico Climatempo

### Ocorrência de Raios Data: 03 Mar 2024

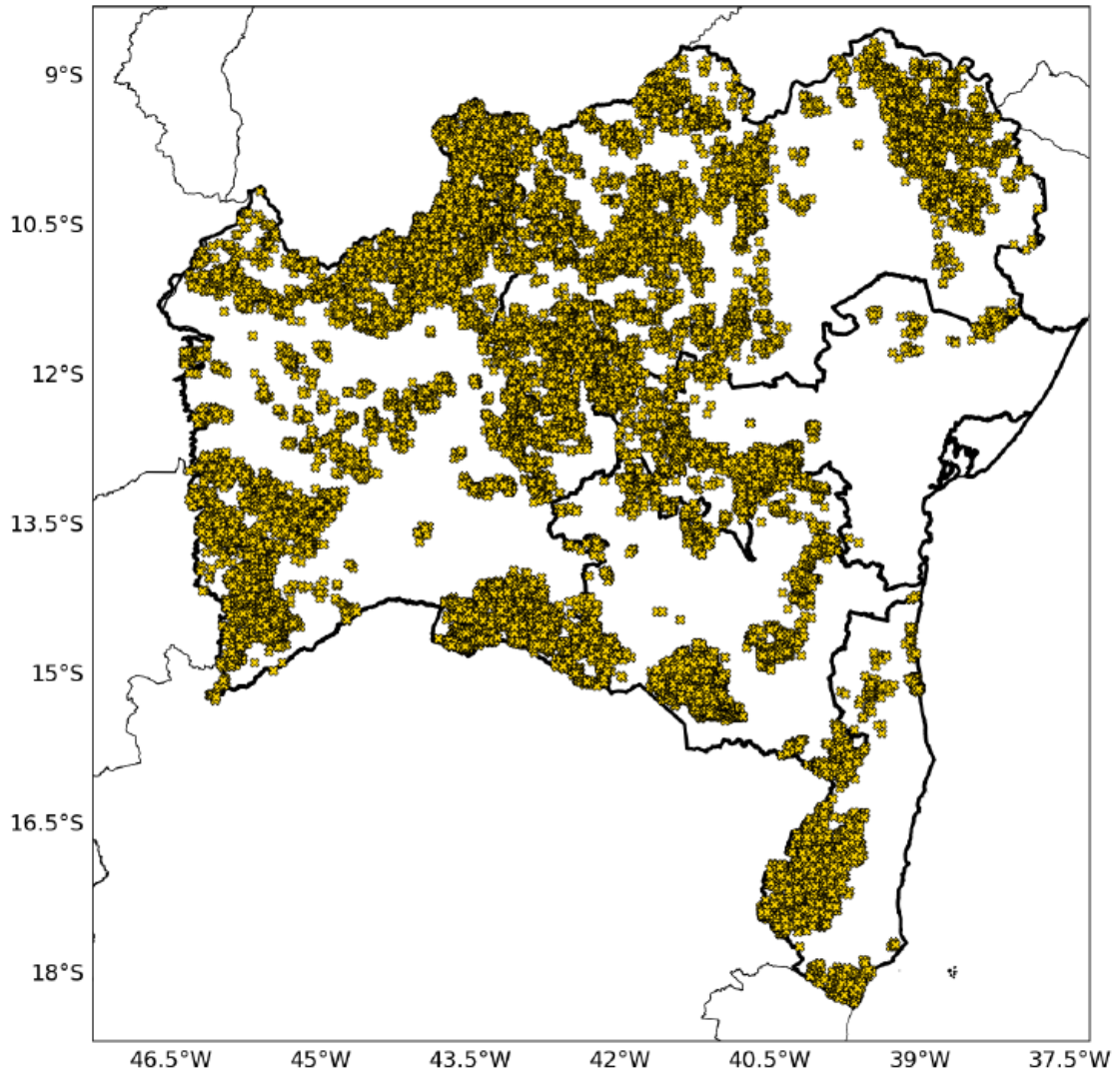

Figura 9 - Mapa de ocorrência de raios acumulada no 03/03.

Fonte: Laudo Metereológico Climatempo

### Ocorrência de Raios Data: 04 Mar 2024

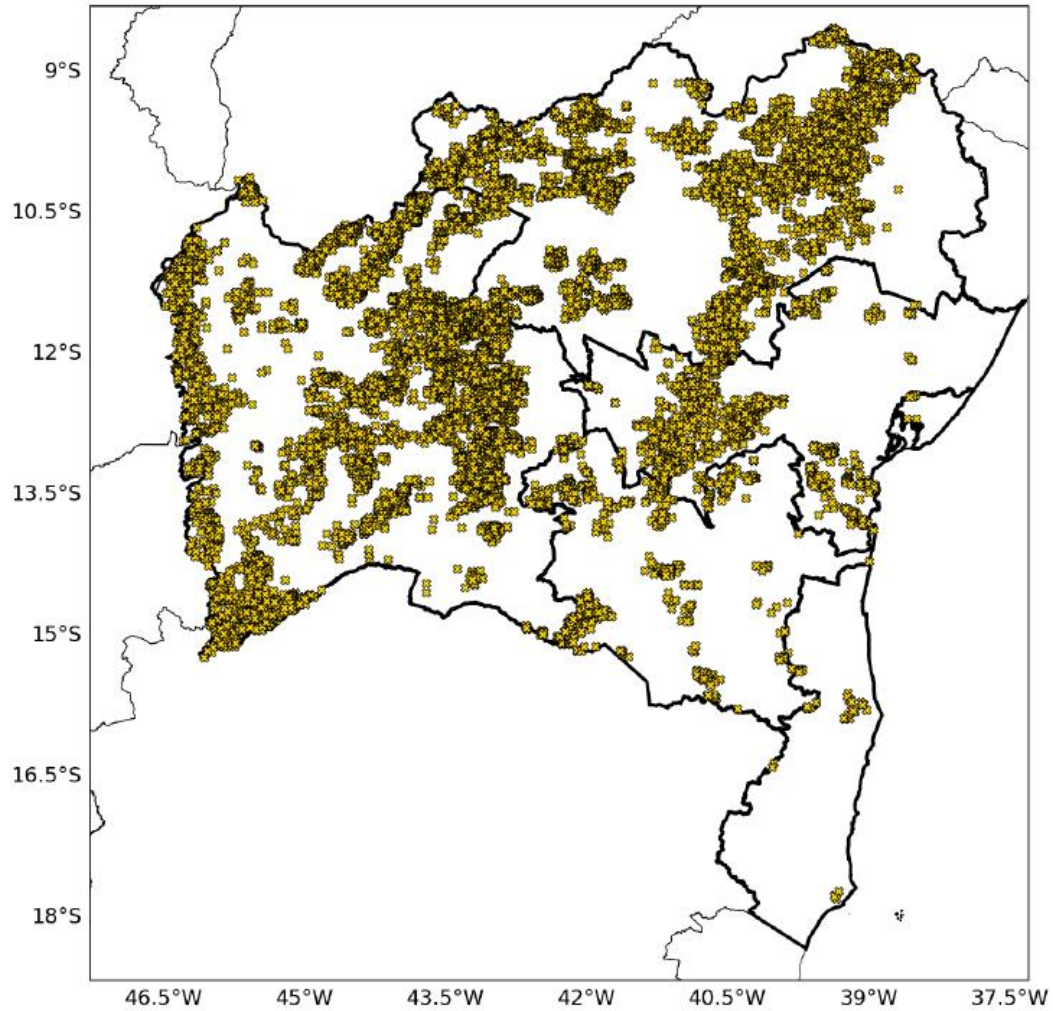
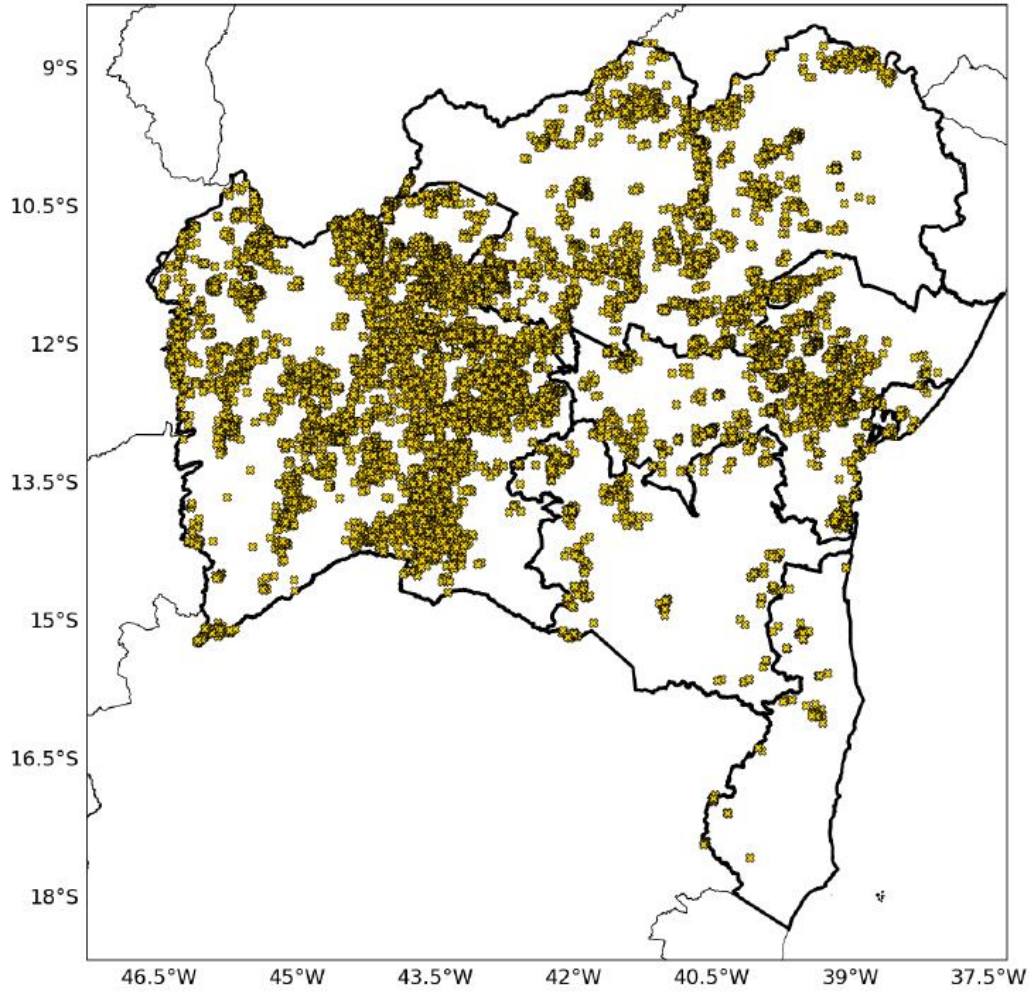

*Figura 10 - Mapa de ocorrência de raios acumulados no 04/03.*

| Fonte: Laudo Metereológico Climatempo



### Ocorrência de Raios Período: 01 Mar - 07 Mar 2024



Figura 11 - Mapa de ocorrência de raios acumulados do dia 01/03 a 07/03.

Fonte: Laudo Meteorológico ClimaTempo

A seguir são apresentadas as imagens realçadas do satélite GOES-16 para o período de 01 a 07 de março. Os tons em amarelo, vermelho e rosa indicam a presença de nuvens de grande desenvolvimento vertical, geralmente associadas à ocorrência de tempo severo. Ao longo dos dias 02 de março e 04 de março (Figuras 12-14), nuvens profundas com potencial para tempo severo, atuaram de forma generalizada no estado da Bahia. Essas nuvens têm potencial para causar chuvas intensas, fortes rajadas de vento e alta quantidade de raios.

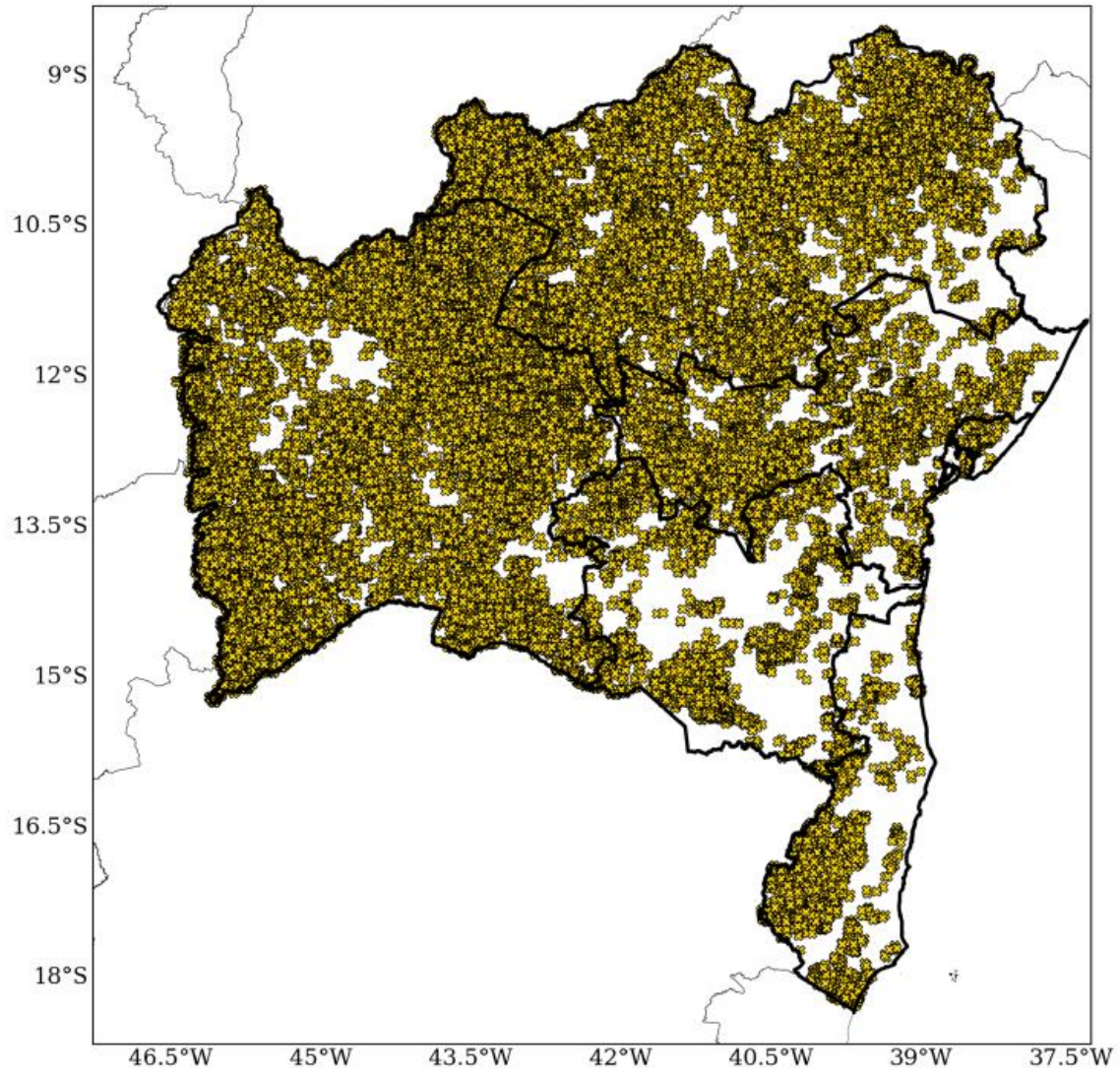
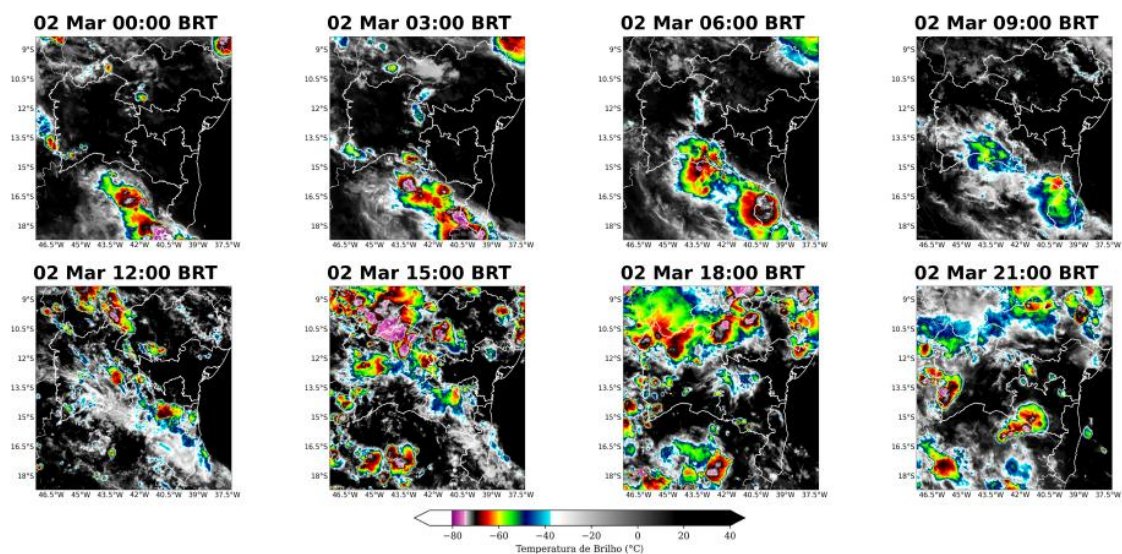

*Figura 12 – Imagens realçadas do satélite GOES-16 das 00h00, 03h00, 06h00, 09h00, 12h00, 15h00, 18h00, e 21h00 do dia 02 de março de 2024. Fonte: Climatempo*





Figura 13 – Imagens realçadas do satélite GOES-16 das 00h00, 03h00, 06h00, 09h00, 12h00, 15h00, 18h00, e 21h00 do dia 10 de março de 2024. Fonte: Climatempo



Figura 14 – Imagens realçadas do satélite GOES-16 das 00h00, 03h00, 06h00, 09h00, 12h00, 15h00, 18h00, e 21h00 do dia 04 de março de 2024. Fonte: Climatempo

## 4.16.2. Matérias jornalísticas

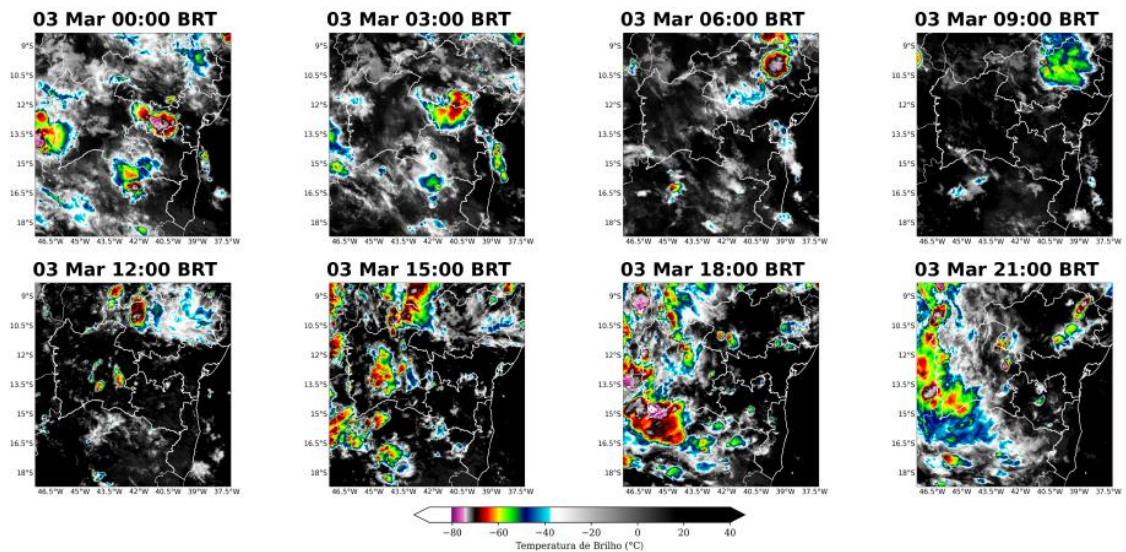
Destacam-se abaixo algumas reportagens relacionadas ao evento ocorrido.

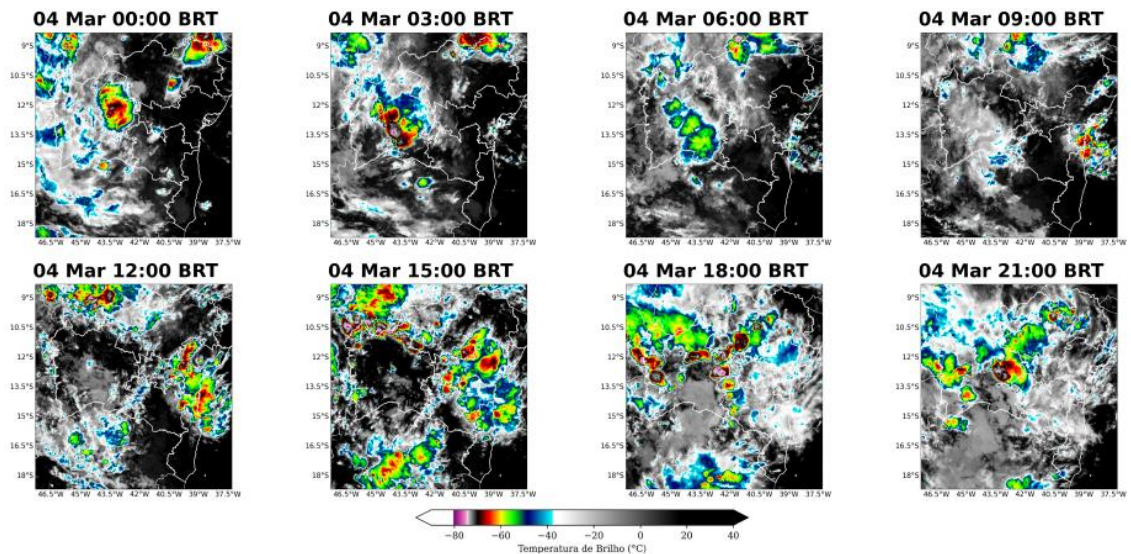

The screenshot shows a news article from G1 Bahia. The header includes the G1 logo, the word "BAHIA", and a search bar labeled "BUSCAR". The main headline is "Chuva provoca alagamentos em Salvador; confira previsão para a semana". Below the headline, a sub-headline reads: "Rio Vermelho, Pituba e Parque da Cidade foram as localidades mais afetadas nas últimas 24 horas na capital baiana." The author is listed as "Por g1 BA" and the date is "04/03/2024 13h00 - Atualizado há 2 meses". There are social media sharing icons for Facebook, WhatsApp, and a general share icon. A video player is embedded, showing a street scene with a play button and a caption: "Chuva causa alagamentos em bairros de Salvador". The video player has a "g1" logo in the top right corner. Below the video player, the text "Chuvas causa alagamentos em bairros de Salvador" is visible.

*Figura 15 – Publicação na mídia.*

| Fonte: G1. Publicado em 04/03/2024 . Acesso em: 28/05/2024

| Link: <https://g1.globo.com/ba/bahia/noticia/2024/03/04/chuva-provoca-alagamentos-em-salvador-confira-previsao-para-a-semana.ghtml>

## Rio transborda após forte chuva no norte da Bahia; cabras morreram após serem arrastadas pela enxurrada

Produtores rurais relataram prejuízos depois que rio da Ipueira, localizado na divisa entre as cidades de Monte Santo e Andorinha, transbordou.

Por g1 BA e TV São Francisco  
06/03/2024 07h36 · Atualizado há 2 meses



Figura 16 – Publicação na mídia.

| Fonte: G1. Publicado em 06/03/2024. Acesso em: 28/05/2024

| Link: <https://g1.globo.com/ba/bahia/noticia/2024/03/06/rio-transborda-apos-forte-chuva-no-norte-da-bahia-cabras-morreram-apos-serem-arrastadas-pela-enxurrada.ghtml>

🏠 > cotidiano > tempo



FIM DO VERÃO



## Previsão do Tempo: março terá chuvas acima da média em toda Bahia



As chuvas de março ainda vêm acompanhadas de raios, trovões e ventania; veja previsão do tempo completa



Thaic Carvalho • 03/03/2024 às 8:49 - há 3 meses



OUVR

📄 siga o iBahia no Google News!

O mês de março [marca o final do verão](#), a estação mais quente do ano termina no dia 20 deste mês, exatamente 0h06min.

Os meteorologistas já confirmaram que a letra da canção de Tom Jobim vai se confirmar. As [águas de março devem fechar o verão](#). Em Salvador, a média história dos últimos 30 anos, apontam que o volume de chuva em março é de 147,3 mm, mas esse ano a chuva deve ficar acima da média em toda Bahia

Uma combinação de umidade e altas temperaturas é combustível para as nuvens de tempestade, e sim! As chuvas de março ainda vêm acompanhadas de raios, trovões e ventania.

Para se ter uma ideia nos últimos dois anos as chuvas de março ficaram acima da média em Salvador. Em 2023, a capital baiana acumulou 157,3 mm e em 2022 muito mais: 330 mm de chuva, quase o dobro do esperado.

*Figura 17 – Publicação na mídia.*

| Fonte: iBahia. Publicado em 03/03/2024. Acesso em: 28/05/2024

| Link: <https://www.ibahia.com/cotidiano/tempo/previsao-do-tempo-marco-tera-chuvas-acima-da-media-em-toda-bahia-315250>



The screenshot shows a news article on the iBahia website. The header includes the iBahia logo, navigation links (Últimas Notícias, Bahia, Salvador, Saúde, Diversão, Empregos, São João 2024, Preta Bahia, Colunistas), and social media icons. The article title is "Salvador está em estado de 'atenção' por causa das chuvas, diz Codesal". The sub-headline reads: "Defesa Civil revelou ainda que o risco de deslizamentos de terra em Salvador é 'alto'. Previsão de chuvas é de 70%". The author is Mayra Lopes, dated 03/04/2024. The article text states: "A Defesa Civil de Salvador (Codesal) revelou que Salvador está em estado de 'atenção' por causa da possibilidade de fortes chuvas nesta quarta-feira (3). Na prática, técnicos, engenheiros, arquitetos e geólogos ficam em alerta e realizam vistorias do Plano Preventivo da Defesa Civil, o PPDC." Below the text is a photograph of a cityscape under a grey, overcast sky. A caption below the photo reads: "Salvador está em estado de 'atenção' por causa das chuvas, diz Codesal. Foto: Reprodução/TV Bahia". At the bottom of the article, a quote from Alana Matos, sub-coordinator of Codesal, is provided: "Em entrevista ao g1 bahia, a subcoordenadora da Codesal, Alana Matos, disse que o objetivo do alerta é 'identificar feições de instabilidade de encostas, analisar risco iminente e definir moradias para evacuação/ proteção comunitária nas regiões contempladas por sistema de alerta e alarmes — sirenes'."

Figura 18 – Publicação na mídia.

| Fonte: iBahia. Publicado em 03/04/2024. Acesso em: 28/05/2024

| Link: <https://www.ibahia.com/cotidiano/tempo/salvador-esta-em-estado-de-atencao-por-causa-das-chuvas-diz-codesal-316852>



### 4.16.3. Registros Fotográficos

Destacam-se registros feitos por colaboradores durante a tentativa de prestação de serviços no período.



*Figura 19 – Registro feito por colaborador.*



*Figura 20 – Registro feito por colaborador.*





*Figura 21 – Registro feito por colaborador.*





*Figura 22 – Registro feito por colaborador.*

## Anexo I

Relação das ocorrências e fatos geradores que tiveram interrupções expurgadas:

Tabela 4 – Ocorrências e Causas

OCORRÊNCIA	CAUSA
2024_3_10457	INTERNO - NAO PROGRAMADA - MEIO AMBIENTE - VENTO
2024_3_13533	INTERNO - NAO PROGRAMADA - MEIO AMBIENTE - DESCARGA ATMOSFERICA
2024_3_9247	INTERNO - NAO PROGRAMADA - MEIO AMBIENTE - DESCARGA ATMOSFERICA
2024_3_5603	INTERNO - NAO PROGRAMADA - MEIO AMBIENTE - DESCARGA ATMOSFERICA
2024_3_24140	INTERNO - NAO PROGRAMADA - MEIO AMBIENTE - ARVORE OU VEGETACAO
2024_3_3619	INTERNO - NAO PROGRAMADA - MEIO AMBIENTE - DESCARGA ATMOSFERICA
2024_3_15004	INTERNO - NAO PROGRAMADA - MEIO AMBIENTE - DESCARGA ATMOSFERICA
2024_3_16646	INTERNO - NAO PROGRAMADA - MEIO AMBIENTE - ARVORE OU VEGETACAO
2024_3_15851	INTERNO - NAO PROGRAMADA - MEIO AMBIENTE - VENTO
2024_3_1060	INTERNO - NAO PROGRAMADA - MEIO AMBIENTE - ARVORE OU VEGETACAO
2024_3_9919	INTERNO - NAO PROGRAMADA - MEIO AMBIENTE - DESCARGA ATMOSFERICA
2024_3_19340	INTERNO - NAO PROGRAMADA - MEIO AMBIENTE - VENTO
2024_3_2669	INTERNO - NAO PROGRAMADA - MEIO AMBIENTE - DESCARGA ATMOSFERICA
2024_3_1746	INTERNO - NAO PROGRAMADA - MEIO AMBIENTE - VENTO
2024_3_14584	INTERNO - NAO PROGRAMADA - MEIO AMBIENTE - ARVORE OU VEGETACAO
2024_3_3393	INTERNO - NAO PROGRAMADA - MEIO AMBIENTE - VENTO
2024_3_5751	INTERNO - NAO PROGRAMADA - MEIO AMBIENTE - VENTO
2024_3_3148	INTERNO - NAO PROGRAMADA - MEIO AMBIENTE - VENTO
2024_3_3134	INTERNO - NAO PROGRAMADA - MEIO AMBIENTE - DESCARGA ATMOSFERICA
2024_3_3296	INTERNO - NAO PROGRAMADA - MEIO AMBIENTE - DESCARGA ATMOSFERICA
2024_3_15105	INTERNO - NAO PROGRAMADA - MEIO AMBIENTE - DESCARGA ATMOSFERICA
2024_3_22301	INTERNO - NAO PROGRAMADA - MEIO AMBIENTE - DESCARGA ATMOSFERICA
2024_3_22318	INTERNO - NAO PROGRAMADA - MEIO AMBIENTE - DESCARGA ATMOSFERICA
2024_3_12939	INTERNO - NAO PROGRAMADA - MEIO AMBIENTE - DESCARGA ATMOSFERICA
2024_3_6584	INTERNO - NAO PROGRAMADA - MEIO AMBIENTE - DESCARGA ATMOSFERICA
2024_3_7432	INTERNO - NAO PROGRAMADA - MEIO AMBIENTE - DESCARGA ATMOSFERICA
2024_3_14836	INTERNO - NAO PROGRAMADA - MEIO AMBIENTE - VENTO
2024_3_8873	INTERNO - NAO PROGRAMADA - MEIO AMBIENTE - DESCARGA ATMOSFERICA
2024_3_7285	INTERNO - NAO PROGRAMADA - MEIO AMBIENTE - DESCARGA ATMOSFERICA

OCORRÊNCIA	CAUSA
2024_3_22743	INTERNO - NAO PROGRAMADA - MEIO AMBIENTE - ARVORE OU VEGETACAO
2024_3_8343	INTERNO - NAO PROGRAMADA - MEIO AMBIENTE - VENTO
2024_3_10706	INTERNO - NAO PROGRAMADA - MEIO AMBIENTE - DESCARGA ATMOSFERICA
2024_3_9618	INTERNO - NAO PROGRAMADA - MEIO AMBIENTE - VENTO
2024_3_15167	INTERNO - NAO PROGRAMADA - MEIO AMBIENTE - VENTO
2024_3_18356	INTERNO - NAO PROGRAMADA - MEIO AMBIENTE - DESCARGA ATMOSFERICA
2024_3_25169	INTERNO - NAO PROGRAMADA - MEIO AMBIENTE - ARVORE OU VEGETACAO
2024_3_14845	INTERNO - NAO PROGRAMADA - MEIO AMBIENTE - DESCARGA ATMOSFERICA
2024_3_15181	INTERNO - NAO PROGRAMADA - MEIO AMBIENTE - DESCARGA ATMOSFERICA
2024_3_16536	INTERNO - NAO PROGRAMADA - MEIO AMBIENTE - INUNDACAO
2024_3_21425	INTERNO - NAO PROGRAMADA - MEIO AMBIENTE - DESCARGA ATMOSFERICA
2024_3_15951	INTERNO - NAO PROGRAMADA - MEIO AMBIENTE - ARVORE OU VEGETACAO
2024_3_14828	INTERNO - NAO PROGRAMADA - MEIO AMBIENTE - ARVORE OU VEGETACAO
2024_3_16679	INTERNO - NAO PROGRAMADA - MEIO AMBIENTE - DESCARGA ATMOSFERICA
2024_3_21187	INTERNO - NAO PROGRAMADA - MEIO AMBIENTE - ARVORE OU VEGETACAO
2024_3_20325	INTERNO - NAO PROGRAMADA - MEIO AMBIENTE - ARVORE OU VEGETACAO
2024_3_9776	INTERNO - NAO PROGRAMADA - MEIO AMBIENTE - DESCARGA ATMOSFERICA
2024_3_11090	INTERNO - NAO PROGRAMADA - MEIO AMBIENTE - DESCARGA ATMOSFERICA
2024_3_10907	INTERNO - NAO PROGRAMADA - MEIO AMBIENTE - DESCARGA ATMOSFERICA
2024_3_2266	INTERNO - NAO PROGRAMADA - MEIO AMBIENTE - VENTO
2024_3_20723	INTERNO - NAO PROGRAMADA - MEIO AMBIENTE - ARVORE OU VEGETACAO
2024_3_7759	INTERNO - NAO PROGRAMADA - MEIO AMBIENTE - DESCARGA ATMOSFERICA
2024_3_2554	INTERNO - NAO PROGRAMADA - MEIO AMBIENTE - VENTO
2024_3_1342	INTERNO - NAO PROGRAMADA - MEIO AMBIENTE - VENTO
2024_3_8104	INTERNO - NAO PROGRAMADA - MEIO AMBIENTE - VENTO
2024_3_12567	INTERNO - NAO PROGRAMADA - MEIO AMBIENTE - DESCARGA ATMOSFERICA
2024_3_14683	INTERNO - NAO PROGRAMADA - MEIO AMBIENTE - DESCARGA ATMOSFERICA
2024_3_1409	INTERNO - NAO PROGRAMADA - MEIO AMBIENTE - ARVORE OU VEGETACAO
2024_3_12764	INTERNO - NAO PROGRAMADA - MEIO AMBIENTE - DESCARGA ATMOSFERICA
2024_3_3063	INTERNO - NAO PROGRAMADA - MEIO AMBIENTE - DESCARGA ATMOSFERICA
2024_3_6568	INTERNO - NAO PROGRAMADA - MEIO AMBIENTE - DESCARGA ATMOSFERICA
2024_3_7794	INTERNO - NAO PROGRAMADA - MEIO AMBIENTE - DESCARGA ATMOSFERICA
2024_3_8810	INTERNO - NAO PROGRAMADA - MEIO AMBIENTE - DESCARGA ATMOSFERICA
2024_3_14037	INTERNO - NAO PROGRAMADA - MEIO AMBIENTE - DESCARGA ATMOSFERICA

OCORRÊNCIA	CAUSA
2024_3_13829	INTERNO - NAO PROGRAMADA - MEIO AMBIENTE - DESCARGA ATMOSFERICA
2024_3_6729	INTERNO - NAO PROGRAMADA - MEIO AMBIENTE - DESCARGA ATMOSFERICA
2024_3_13836	INTERNO - NAO PROGRAMADA - MEIO AMBIENTE - VENTO
2024_3_19771	INTERNO - NAO PROGRAMADA - MEIO AMBIENTE - DESCARGA ATMOSFERICA
2024_3_21331	INTERNO - NAO PROGRAMADA - MEIO AMBIENTE - DESCARGA ATMOSFERICA
2024_3_19210	INTERNO - NAO PROGRAMADA - MEIO AMBIENTE - VENTO
2024_3_21571	INTERNO - NAO PROGRAMADA - MEIO AMBIENTE - DESCARGA ATMOSFERICA
2024_3_9687	INTERNO - NAO PROGRAMADA - MEIO AMBIENTE - VENTO
2024_3_12190	INTERNO - NAO PROGRAMADA - MEIO AMBIENTE - DESCARGA ATMOSFERICA
2024_3_8818	INTERNO - NAO PROGRAMADA - MEIO AMBIENTE - DESCARGA ATMOSFERICA
2024_3_17184	INTERNO - NAO PROGRAMADA - MEIO AMBIENTE - DESCARGA ATMOSFERICA
2024_3_16638	INTERNO - NAO PROGRAMADA - MEIO AMBIENTE - ARVORE OU VEGETACAO
2024_3_6284	INTERNO - NAO PROGRAMADA - MEIO AMBIENTE - DESCARGA ATMOSFERICA
2024_3_22661	INTERNO - NAO PROGRAMADA - MEIO AMBIENTE - DESCARGA ATMOSFERICA
2024_3_6520	INTERNO - NAO PROGRAMADA - MEIO AMBIENTE - ARVORE OU VEGETACAO
2024_3_6458	INTERNO - NAO PROGRAMADA - MEIO AMBIENTE - DESCARGA ATMOSFERICA
2024_3_7290	INTERNO - NAO PROGRAMADA - MEIO AMBIENTE - DESCARGA ATMOSFERICA
2024_3_1923	INTERNO - NAO PROGRAMADA - MEIO AMBIENTE - ARVORE OU VEGETACAO
2024_3_6068	INTERNO - NAO PROGRAMADA - MEIO AMBIENTE - DESCARGA ATMOSFERICA
2024_3_9824	INTERNO - NAO PROGRAMADA - MEIO AMBIENTE - ARVORE OU VEGETACAO
2024_3_272	INTERNO - NAO PROGRAMADA - MEIO AMBIENTE - VENTO
2024_3_14734	INTERNO - NAO PROGRAMADA - MEIO AMBIENTE - VENTO
2024_3_10881	INTERNO - NAO PROGRAMADA - MEIO AMBIENTE - VENTO
2024_3_4026	INTERNO - NAO PROGRAMADA - MEIO AMBIENTE - DESCARGA ATMOSFERICA
2024_3_4933	INTERNO - NAO PROGRAMADA - MEIO AMBIENTE - DESCARGA ATMOSFERICA
2024_3_22765	INTERNO - NAO PROGRAMADA - MEIO AMBIENTE - DESCARGA ATMOSFERICA
2024_3_8130	INTERNO - NAO PROGRAMADA - MEIO AMBIENTE - VENTO
2024_3_9706	INTERNO - NAO PROGRAMADA - MEIO AMBIENTE - VENTO
2024_3_13973	INTERNO - NAO PROGRAMADA - MEIO AMBIENTE - VENTO
2024_3_11549	INTERNO - NAO PROGRAMADA - MEIO AMBIENTE - ARVORE OU VEGETACAO
2024_3_10372	INTERNO - NAO PROGRAMADA - MEIO AMBIENTE - ARVORE OU VEGETACAO
2024_3_12105	INTERNO - NAO PROGRAMADA - MEIO AMBIENTE - ARVORE OU VEGETACAO
2024_3_22337	INTERNO - NAO PROGRAMADA - MEIO AMBIENTE - ARVORE OU VEGETACAO
2024_3_11782	INTERNO - NAO PROGRAMADA - MEIO AMBIENTE - ARVORE OU VEGETACAO



OCORRÊNCIA	CAUSA
2024_3_8946	INTERNO - NAO PROGRAMADA - MEIO AMBIENTE - DESCARGA ATMOSFERICA
2024_3_14877	INTERNO - NAO PROGRAMADA - MEIO AMBIENTE - DESCARGA ATMOSFERICA
2024_3_18363	INTERNO - NAO PROGRAMADA - MEIO AMBIENTE - DESCARGA ATMOSFERICA
2024_3_5646	INTERNO - NAO PROGRAMADA - MEIO AMBIENTE - DESCARGA ATMOSFERICA
2024_3_7868	INTERNO - NAO PROGRAMADA - MEIO AMBIENTE - DESCARGA ATMOSFERICA
2024_3_12280	INTERNO - NAO PROGRAMADA - MEIO AMBIENTE - DESCARGA ATMOSFERICA
2024_3_6029	INTERNO - NAO PROGRAMADA - MEIO AMBIENTE - ARVORE OU VEGETACAO
2024_3_18219	INTERNO - NAO PROGRAMADA - MEIO AMBIENTE - DESCARGA ATMOSFERICA
2024_3_2382	INTERNO - NAO PROGRAMADA - MEIO AMBIENTE - DESCARGA ATMOSFERICA
2024_3_14916	INTERNO - NAO PROGRAMADA - MEIO AMBIENTE - DESCARGA ATMOSFERICA
2024_3_6184	INTERNO - NAO PROGRAMADA - MEIO AMBIENTE - DESCARGA ATMOSFERICA
2024_3_6397	INTERNO - NAO PROGRAMADA - MEIO AMBIENTE - ARVORE OU VEGETACAO
2024_3_6185	INTERNO - NAO PROGRAMADA - MEIO AMBIENTE - VENTO
2024_3_8508	INTERNO - NAO PROGRAMADA - MEIO AMBIENTE - DESCARGA ATMOSFERICA
2024_3_18942	INTERNO - NAO PROGRAMADA - MEIO AMBIENTE - DESCARGA ATMOSFERICA
2024_3_24316	INTERNO - NAO PROGRAMADA - MEIO AMBIENTE - DESCARGA ATMOSFERICA
2024_3_7545	INTERNO - NAO PROGRAMADA - MEIO AMBIENTE - DESCARGA ATMOSFERICA
2024_3_12822	INTERNO - NAO PROGRAMADA - MEIO AMBIENTE - DESCARGA ATMOSFERICA
2024_3_17868	INTERNO - NAO PROGRAMADA - MEIO AMBIENTE - VENTO
2024_3_8519	INTERNO - NAO PROGRAMADA - MEIO AMBIENTE - ARVORE OU VEGETACAO
2024_3_6524	INTERNO - NAO PROGRAMADA - MEIO AMBIENTE - ARVORE OU VEGETACAO
2024_3_9116	INTERNO - NAO PROGRAMADA - MEIO AMBIENTE - ARVORE OU VEGETACAO
2024_3_13128	INTERNO - NAO PROGRAMADA - MEIO AMBIENTE - INUNDACAO
2024_3_9614	INTERNO - NAO PROGRAMADA - MEIO AMBIENTE - DESCARGA ATMOSFERICA
2024_3_10850	INTERNO - NAO PROGRAMADA - MEIO AMBIENTE - ARVORE OU VEGETACAO
2024_3_2594	INTERNO - NAO PROGRAMADA - MEIO AMBIENTE - DESCARGA ATMOSFERICA
2024_3_19359	INTERNO - NAO PROGRAMADA - MEIO AMBIENTE - DESCARGA ATMOSFERICA
2024_3_9987	INTERNO - NAO PROGRAMADA - MEIO AMBIENTE - DESCARGA ATMOSFERICA
2024_3_10736	INTERNO - NAO PROGRAMADA - MEIO AMBIENTE - ARVORE OU VEGETACAO
2024_3_4741	INTERNO - NAO PROGRAMADA - MEIO AMBIENTE - VENTO
2024_3_5488	INTERNO - NAO PROGRAMADA - MEIO AMBIENTE - DESCARGA ATMOSFERICA
2024_3_20014	INTERNO - NAO PROGRAMADA - MEIO AMBIENTE - DESCARGA ATMOSFERICA
2024_3_14110	INTERNO - NAO PROGRAMADA - MEIO AMBIENTE - ARVORE OU VEGETACAO
2024_3_9544	INTERNO - NAO PROGRAMADA - MEIO AMBIENTE - DESCARGA ATMOSFERICA

OCORRÊNCIA	CAUSA
2024_3_9587	INTERNO - NAO PROGRAMADA - MEIO AMBIENTE - DESCARGA ATMOSFERICA
2024_3_21325	INTERNO - NAO PROGRAMADA - MEIO AMBIENTE - DESCARGA ATMOSFERICA
2024_3_9701	INTERNO - NAO PROGRAMADA - MEIO AMBIENTE - ARVORE OU VEGETACAO
2024_3_13288	INTERNO - NAO PROGRAMADA - MEIO AMBIENTE - DESCARGA ATMOSFERICA
2024_3_12701	INTERNO - NAO PROGRAMADA - MEIO AMBIENTE - DESCARGA ATMOSFERICA
2024_3_9900	INTERNO - NAO PROGRAMADA - MEIO AMBIENTE - DESCARGA ATMOSFERICA
2024_3_24398	INTERNO - NAO PROGRAMADA - MEIO AMBIENTE - ARVORE OU VEGETACAO
2024_3_8231	INTERNO - NAO PROGRAMADA - MEIO AMBIENTE - VENTO
2024_3_8427	INTERNO - NAO PROGRAMADA - MEIO AMBIENTE - VENTO
2024_3_9937	INTERNO - NAO PROGRAMADA - MEIO AMBIENTE - DESCARGA ATMOSFERICA
2024_3_13164	INTERNO - NAO PROGRAMADA - MEIO AMBIENTE - DESCARGA ATMOSFERICA
2024_3_22188	INTERNO - NAO PROGRAMADA - MEIO AMBIENTE - VENTO
2024_3_12591	INTERNO - NAO PROGRAMADA - MEIO AMBIENTE - VENTO
2024_3_13428	INTERNO - NAO PROGRAMADA - MEIO AMBIENTE - DESCARGA ATMOSFERICA
2024_3_3360	INTERNO - NAO PROGRAMADA - MEIO AMBIENTE - DESCARGA ATMOSFERICA
2024_3_10631	INTERNO - NAO PROGRAMADA - MEIO AMBIENTE - VENTO
2024_3_18933	INTERNO - NAO PROGRAMADA - MEIO AMBIENTE - VENTO
2024_3_23636	INTERNO - NAO PROGRAMADA - MEIO AMBIENTE - ARVORE OU VEGETACAO
2024_3_17587	INTERNO - NAO PROGRAMADA - MEIO AMBIENTE - DESCARGA ATMOSFERICA
2024_3_15719	INTERNO - NAO PROGRAMADA - MEIO AMBIENTE - ARVORE OU VEGETACAO
2024_3_14827	INTERNO - NAO PROGRAMADA - MEIO AMBIENTE - ARVORE OU VEGETACAO
2024_3_14937	INTERNO - NAO PROGRAMADA - MEIO AMBIENTE - DESCARGA ATMOSFERICA
2024_3_4020	INTERNO - NAO PROGRAMADA - MEIO AMBIENTE - DESCARGA ATMOSFERICA
2024_3_7209	INTERNO - NAO PROGRAMADA - MEIO AMBIENTE - DESCARGA ATMOSFERICA
2024_3_6941	INTERNO - NAO PROGRAMADA - MEIO AMBIENTE - DESCARGA ATMOSFERICA
2024_3_5263	INTERNO - NAO PROGRAMADA - MEIO AMBIENTE - VENTO
2024_3_18509	INTERNO - NAO PROGRAMADA - MEIO AMBIENTE - DESCARGA ATMOSFERICA
2024_3_13719	INTERNO - NAO PROGRAMADA - MEIO AMBIENTE - ARVORE OU VEGETACAO
2024_3_21083	INTERNO - NAO PROGRAMADA - MEIO AMBIENTE - ARVORE OU VEGETACAO
2024_3_9365	INTERNO - NAO PROGRAMADA - MEIO AMBIENTE - DESCARGA ATMOSFERICA
2024_3_15664	INTERNO - NAO PROGRAMADA - MEIO AMBIENTE - DESCARGA ATMOSFERICA
2024_3_10889	INTERNO - NAO PROGRAMADA - MEIO AMBIENTE - VENTO
2024_3_11780	INTERNO - NAO PROGRAMADA - MEIO AMBIENTE - VENTO
2024_3_3156	INTERNO - NAO PROGRAMADA - MEIO AMBIENTE - ARVORE OU VEGETACAO

OCORRÊNCIA	CAUSA
2024_3_4507	INTERNO - NAO PROGRAMADA - MEIO AMBIENTE - ARVORE OU VEGETACAO
2024_3_5273	INTERNO - NAO PROGRAMADA - MEIO AMBIENTE - DESCARGA ATMOSFERICA
2024_3_6582	INTERNO - NAO PROGRAMADA - MEIO AMBIENTE - DESCARGA ATMOSFERICA
2024_3_5128	INTERNO - NAO PROGRAMADA - MEIO AMBIENTE - ARVORE OU VEGETACAO
2024_3_1487	INTERNO - NAO PROGRAMADA - MEIO AMBIENTE - ARVORE OU VEGETACAO
2024_3_5176	INTERNO - NAO PROGRAMADA - MEIO AMBIENTE - VENTO
2024_3_14878	INTERNO - NAO PROGRAMADA - MEIO AMBIENTE - DESCARGA ATMOSFERICA
2024_3_5515	INTERNO - NAO PROGRAMADA - MEIO AMBIENTE - DESCARGA ATMOSFERICA
2024_3_5216	INTERNO - NAO PROGRAMADA - MEIO AMBIENTE - VENTO
2024_3_5998	INTERNO - NAO PROGRAMADA - MEIO AMBIENTE - DESCARGA ATMOSFERICA
2024_3_2322	INTERNO - NAO PROGRAMADA - MEIO AMBIENTE - DESCARGA ATMOSFERICA
2024_3_11302	INTERNO - NAO PROGRAMADA - MEIO AMBIENTE - VENTO
2024_3_8891	INTERNO - NAO PROGRAMADA - MEIO AMBIENTE - ARVORE OU VEGETACAO
2024_3_3552	INTERNO - NAO PROGRAMADA - MEIO AMBIENTE - DESCARGA ATMOSFERICA
2024_3_10181	INTERNO - NAO PROGRAMADA - MEIO AMBIENTE - DESCARGA ATMOSFERICA
2024_3_10044	INTERNO - NAO PROGRAMADA - MEIO AMBIENTE - VENTO
2024_3_6339	INTERNO - NAO PROGRAMADA - MEIO AMBIENTE - ARVORE OU VEGETACAO
2024_3_7342	INTERNO - NAO PROGRAMADA - MEIO AMBIENTE - DESCARGA ATMOSFERICA
2024_3_14232	INTERNO - NAO PROGRAMADA - MEIO AMBIENTE - DESCARGA ATMOSFERICA
2024_3_9604	INTERNO - NAO PROGRAMADA - MEIO AMBIENTE - ARVORE OU VEGETACAO
2024_3_7352	INTERNO - NAO PROGRAMADA - MEIO AMBIENTE - DESCARGA ATMOSFERICA
2024_3_5705	INTERNO - NAO PROGRAMADA - MEIO AMBIENTE - DESCARGA ATMOSFERICA
2024_3_9825	INTERNO - NAO PROGRAMADA - MEIO AMBIENTE - DESCARGA ATMOSFERICA
2024_3_13967	INTERNO - NAO PROGRAMADA - MEIO AMBIENTE - DESCARGA ATMOSFERICA
2024_3_11949	INTERNO - NAO PROGRAMADA - MEIO AMBIENTE - DESCARGA ATMOSFERICA
2024_3_24642	INTERNO - NAO PROGRAMADA - MEIO AMBIENTE - DESCARGA ATMOSFERICA
2024_3_6341	INTERNO - NAO PROGRAMADA - MEIO AMBIENTE - DESCARGA ATMOSFERICA
2024_3_23316	INTERNO - NAO PROGRAMADA - MEIO AMBIENTE - DESCARGA ATMOSFERICA
2024_3_19	INTERNO - NAO PROGRAMADA - MEIO AMBIENTE - ARVORE OU VEGETACAO
2024_3_5327	INTERNO - NAO PROGRAMADA - MEIO AMBIENTE - ARVORE OU VEGETACAO
2024_3_3055	INTERNO - NAO PROGRAMADA - MEIO AMBIENTE - DESCARGA ATMOSFERICA
2024_3_13173	INTERNO - NAO PROGRAMADA - MEIO AMBIENTE - DESCARGA ATMOSFERICA
2024_3_1928	INTERNO - NAO PROGRAMADA - MEIO AMBIENTE - ARVORE OU VEGETACAO
2024_3_22597	INTERNO - NAO PROGRAMADA - MEIO AMBIENTE - DESCARGA ATMOSFERICA

OCORRÊNCIA	CAUSA
2024_3_15015	INTERNO - NAO PROGRAMADA - MEIO AMBIENTE - DESCARGA ATMOSFERICA
2024_3_7364	INTERNO - NAO PROGRAMADA - MEIO AMBIENTE - DESCARGA ATMOSFERICA
2024_3_6057	INTERNO - NAO PROGRAMADA - MEIO AMBIENTE - DESCARGA ATMOSFERICA
2024_3_11968	INTERNO - NAO PROGRAMADA - MEIO AMBIENTE - DESCARGA ATMOSFERICA
2024_3_13553	INTERNO - NAO PROGRAMADA - MEIO AMBIENTE - ARVORE OU VEGETACAO
2024_3_2452	INTERNO - NAO PROGRAMADA - MEIO AMBIENTE - DESCARGA ATMOSFERICA
2024_3_9796	INTERNO - NAO PROGRAMADA - MEIO AMBIENTE - DESCARGA ATMOSFERICA
2024_3_13953	INTERNO - NAO PROGRAMADA - MEIO AMBIENTE - DESCARGA ATMOSFERICA
2024_3_14026	INTERNO - NAO PROGRAMADA - MEIO AMBIENTE - DESCARGA ATMOSFERICA
2024_3_5033	INTERNO - NAO PROGRAMADA - MEIO AMBIENTE - DESCARGA ATMOSFERICA
2024_3_6824	INTERNO - NAO PROGRAMADA - MEIO AMBIENTE - DESCARGA ATMOSFERICA
2024_3_1911	INTERNO - NAO PROGRAMADA - MEIO AMBIENTE - ARVORE OU VEGETACAO
2024_3_13943	INTERNO - NAO PROGRAMADA - MEIO AMBIENTE - DESCARGA ATMOSFERICA
2024_3_66	INTERNO - NAO PROGRAMADA - MEIO AMBIENTE - DESCARGA ATMOSFERICA
2024_3_9736	INTERNO - NAO PROGRAMADA - MEIO AMBIENTE - DESCARGA ATMOSFERICA
2024_3_21258	INTERNO - NAO PROGRAMADA - MEIO AMBIENTE - DESCARGA ATMOSFERICA
2024_3_18304	INTERNO - NAO PROGRAMADA - MEIO AMBIENTE - DESCARGA ATMOSFERICA
2024_3_11067	INTERNO - NAO PROGRAMADA - MEIO AMBIENTE - DESCARGA ATMOSFERICA
2024_3_19273	INTERNO - NAO PROGRAMADA - MEIO AMBIENTE - DESCARGA ATMOSFERICA
2024_3_14421	INTERNO - NAO PROGRAMADA - MEIO AMBIENTE - VENTO
2024_3_5295	INTERNO - NAO PROGRAMADA - MEIO AMBIENTE - DESCARGA ATMOSFERICA
2024_3_3964	INTERNO - NAO PROGRAMADA - MEIO AMBIENTE - VENTO
2024_3_22205	INTERNO - NAO PROGRAMADA - MEIO AMBIENTE - VENTO
2024_3_7168	INTERNO - NAO PROGRAMADA - MEIO AMBIENTE - DESCARGA ATMOSFERICA
2024_3_16329	INTERNO - NAO PROGRAMADA - MEIO AMBIENTE - VENTO
2024_3_23717	INTERNO - NAO PROGRAMADA - MEIO AMBIENTE - ARVORE OU VEGETACAO
2024_3_6732	INTERNO - NAO PROGRAMADA - MEIO AMBIENTE - DESCARGA ATMOSFERICA
2024_3_3409	INTERNO - NAO PROGRAMADA - MEIO AMBIENTE - DESCARGA ATMOSFERICA
2024_3_19355	INTERNO - NAO PROGRAMADA - MEIO AMBIENTE - DESCARGA ATMOSFERICA
2024_3_8672	INTERNO - NAO PROGRAMADA - MEIO AMBIENTE - DESCARGA ATMOSFERICA
2024_3_12235	INTERNO - NAO PROGRAMADA - MEIO AMBIENTE - DESCARGA ATMOSFERICA
2024_3_22202	INTERNO - NAO PROGRAMADA - MEIO AMBIENTE - VENTO
2024_3_8697	INTERNO - NAO PROGRAMADA - MEIO AMBIENTE - VENTO
2024_3_17683	INTERNO - NAO PROGRAMADA - MEIO AMBIENTE - DESCARGA ATMOSFERICA



OCORRÊNCIA	CAUSA
2024_3_22446	INTERNO - NAO PROGRAMADA - MEIO AMBIENTE - DESCARGA ATMOSFERICA
2024_3_24936	INTERNO - NAO PROGRAMADA - MEIO AMBIENTE - ARVORE OU VEGETACAO
2024_3_15224	INTERNO - NAO PROGRAMADA - MEIO AMBIENTE - VENTO
2024_3_16094	INTERNO - NAO PROGRAMADA - MEIO AMBIENTE - VENTO
2024_3_11346	INTERNO - NAO PROGRAMADA - MEIO AMBIENTE - ARVORE OU VEGETACAO
2024_3_3503	INTERNO - NAO PROGRAMADA - MEIO AMBIENTE - DESCARGA ATMOSFERICA
2024_3_17329	INTERNO - NAO PROGRAMADA - MEIO AMBIENTE - VENTO
2024_3_20428	INTERNO - NAO PROGRAMADA - MEIO AMBIENTE - DESCARGA ATMOSFERICA
2024_3_20038	INTERNO - NAO PROGRAMADA - MEIO AMBIENTE - ARVORE OU VEGETACAO
2024_3_14302	INTERNO - NAO PROGRAMADA - MEIO AMBIENTE - DESCARGA ATMOSFERICA
2024_3_15671	INTERNO - NAO PROGRAMADA - MEIO AMBIENTE - DESCARGA ATMOSFERICA
2024_3_14632	INTERNO - NAO PROGRAMADA - MEIO AMBIENTE - VENTO
2024_3_7238	INTERNO - NAO PROGRAMADA - MEIO AMBIENTE - ARVORE OU VEGETACAO
2024_3_1823	INTERNO - NAO PROGRAMADA - MEIO AMBIENTE - DESCARGA ATMOSFERICA
2024_3_10865	INTERNO - NAO PROGRAMADA - MEIO AMBIENTE - DESCARGA ATMOSFERICA
2024_3_23221	INTERNO - NAO PROGRAMADA - MEIO AMBIENTE - DESCARGA ATMOSFERICA
2024_3_2590	INTERNO - NAO PROGRAMADA - MEIO AMBIENTE - DESCARGA ATMOSFERICA
2024_3_4638	INTERNO - NAO PROGRAMADA - MEIO AMBIENTE - DESCARGA ATMOSFERICA
2024_3_11147	INTERNO - NAO PROGRAMADA - MEIO AMBIENTE - VENTO
2024_3_4451	INTERNO - NAO PROGRAMADA - MEIO AMBIENTE - ARVORE OU VEGETACAO
2024_3_8683	INTERNO - NAO PROGRAMADA - MEIO AMBIENTE - VENTO
2024_3_10763	INTERNO - NAO PROGRAMADA - MEIO AMBIENTE - VENTO
2024_3_23022	INTERNO - NAO PROGRAMADA - MEIO AMBIENTE - DESCARGA ATMOSFERICA
2024_3_19871	INTERNO - NAO PROGRAMADA - MEIO AMBIENTE - VENTO
2024_3_24098	INTERNO - NAO PROGRAMADA - MEIO AMBIENTE - VENTO
2024_3_8994	INTERNO - NAO PROGRAMADA - MEIO AMBIENTE - DESCARGA ATMOSFERICA
2024_3_4569	INTERNO - NAO PROGRAMADA - MEIO AMBIENTE - VENTO
2024_3_4431	INTERNO - NAO PROGRAMADA - MEIO AMBIENTE - ARVORE OU VEGETACAO
2024_3_16909	INTERNO - NAO PROGRAMADA - MEIO AMBIENTE - VENTO
2024_3_12281	INTERNO - NAO PROGRAMADA - MEIO AMBIENTE - DESCARGA ATMOSFERICA
2024_3_14722	INTERNO - NAO PROGRAMADA - MEIO AMBIENTE - DESCARGA ATMOSFERICA
2024_3_3648	INTERNO - NAO PROGRAMADA - MEIO AMBIENTE - DESCARGA ATMOSFERICA
2024_3_16375	INTERNO - NAO PROGRAMADA - MEIO AMBIENTE - DESCARGA ATMOSFERICA
2024_3_13022	INTERNO - NAO PROGRAMADA - MEIO AMBIENTE - DESCARGA ATMOSFERICA

OCORRÊNCIA	CAUSA
2024_3_7462	INTERNO - NAO PROGRAMADA - MEIO AMBIENTE - DESCARGA ATMOSFERICA
2024_3_6791	INTERNO - NAO PROGRAMADA - MEIO AMBIENTE - DESCARGA ATMOSFERICA
2024_3_4642	INTERNO - NAO PROGRAMADA - MEIO AMBIENTE - DESCARGA ATMOSFERICA
2024_3_7205	INTERNO - NAO PROGRAMADA - MEIO AMBIENTE - DESCARGA ATMOSFERICA
2024_3_2573	INTERNO - NAO PROGRAMADA - MEIO AMBIENTE - ARVORE OU VEGETACAO
2024_3_4879	INTERNO - NAO PROGRAMADA - MEIO AMBIENTE - DESCARGA ATMOSFERICA
2024_3_14532	INTERNO - NAO PROGRAMADA - MEIO AMBIENTE - DESCARGA ATMOSFERICA
2024_3_10183	INTERNO - NAO PROGRAMADA - MEIO AMBIENTE - DESCARGA ATMOSFERICA
2024_3_16459	INTERNO - NAO PROGRAMADA - MEIO AMBIENTE - DESCARGA ATMOSFERICA
2024_3_13698	INTERNO - NAO PROGRAMADA - MEIO AMBIENTE - ARVORE OU VEGETACAO
2024_3_574	INTERNO - NAO PROGRAMADA - MEIO AMBIENTE - DESCARGA ATMOSFERICA
2024_3_518	INTERNO - NAO PROGRAMADA - MEIO AMBIENTE - DESCARGA ATMOSFERICA
2024_3_23376	INTERNO - NAO PROGRAMADA - MEIO AMBIENTE - ARVORE OU VEGETACAO
2024_3_18900	INTERNO - NAO PROGRAMADA - MEIO AMBIENTE - DESCARGA ATMOSFERICA
2024_3_15509	INTERNO - NAO PROGRAMADA - MEIO AMBIENTE - VENTO
2024_3_11853	INTERNO - NAO PROGRAMADA - MEIO AMBIENTE - DESCARGA ATMOSFERICA
2024_3_803	INTERNO - NAO PROGRAMADA - MEIO AMBIENTE - ARVORE OU VEGETACAO
2024_3_12504	INTERNO - NAO PROGRAMADA - MEIO AMBIENTE - VENTO
2024_3_13186	INTERNO - NAO PROGRAMADA - MEIO AMBIENTE - VENTO
2024_3_19265	INTERNO - NAO PROGRAMADA - MEIO AMBIENTE - DESCARGA ATMOSFERICA
2024_3_6629	INTERNO - NAO PROGRAMADA - MEIO AMBIENTE - DESCARGA ATMOSFERICA
2024_3_23433	INTERNO - NAO PROGRAMADA - MEIO AMBIENTE - DESCARGA ATMOSFERICA
2024_3_6880	INTERNO - NAO PROGRAMADA - MEIO AMBIENTE - DESCARGA ATMOSFERICA
2024_3_10132	INTERNO - NAO PROGRAMADA - MEIO AMBIENTE - DESCARGA ATMOSFERICA
2024_3_18858	INTERNO - NAO PROGRAMADA - MEIO AMBIENTE - DESCARGA ATMOSFERICA
2024_3_8299	INTERNO - NAO PROGRAMADA - MEIO AMBIENTE - DESCARGA ATMOSFERICA
2024_3_7374	INTERNO - NAO PROGRAMADA - MEIO AMBIENTE - DESCARGA ATMOSFERICA
2024_3_8742	INTERNO - NAO PROGRAMADA - MEIO AMBIENTE - DESCARGA ATMOSFERICA
2024_3_5170	INTERNO - NAO PROGRAMADA - MEIO AMBIENTE - DESCARGA ATMOSFERICA
2024_3_4474	INTERNO - NAO PROGRAMADA - MEIO AMBIENTE - DESCARGA ATMOSFERICA
2024_3_15774	INTERNO - NAO PROGRAMADA - MEIO AMBIENTE - ARVORE OU VEGETACAO
2024_3_14618	INTERNO - NAO PROGRAMADA - MEIO AMBIENTE - ARVORE OU VEGETACAO
2024_3_12427	INTERNO - NAO PROGRAMADA - MEIO AMBIENTE - VENTO
2024_3_9617	INTERNO - NAO PROGRAMADA - MEIO AMBIENTE - VENTO

OCORRÊNCIA	CAUSA
2024_3_4420	INTERNO - NAO PROGRAMADA - MEIO AMBIENTE - DESCARGA ATMOSFERICA
2024_3_24617	INTERNO - NAO PROGRAMADA - MEIO AMBIENTE - DESCARGA ATMOSFERICA
2024_3_20453	INTERNO - NAO PROGRAMADA - MEIO AMBIENTE - ARVORE OU VEGETACAO
2024_3_7903	INTERNO - NAO PROGRAMADA - MEIO AMBIENTE - DESCARGA ATMOSFERICA
2024_3_22183	INTERNO - NAO PROGRAMADA - MEIO AMBIENTE - DESCARGA ATMOSFERICA
2024_3_1092	INTERNO - NAO PROGRAMADA - MEIO AMBIENTE - DESCARGA ATMOSFERICA
2024_3_7069	INTERNO - NAO PROGRAMADA - MEIO AMBIENTE - DESCARGA ATMOSFERICA
2024_3_13189	INTERNO - NAO PROGRAMADA - MEIO AMBIENTE - DESCARGA ATMOSFERICA
2024_3_7854	INTERNO - NAO PROGRAMADA - MEIO AMBIENTE - DESCARGA ATMOSFERICA
2024_3_16764	INTERNO - NAO PROGRAMADA - MEIO AMBIENTE - DESCARGA ATMOSFERICA
2024_3_10292	INTERNO - NAO PROGRAMADA - MEIO AMBIENTE - DESCARGA ATMOSFERICA
2024_3_20341	INTERNO - NAO PROGRAMADA - MEIO AMBIENTE - DESCARGA ATMOSFERICA
2024_3_5798	INTERNO - NAO PROGRAMADA - MEIO AMBIENTE - DESCARGA ATMOSFERICA
2024_3_19068	INTERNO - NAO PROGRAMADA - MEIO AMBIENTE - ARVORE OU VEGETACAO
2024_3_13219	INTERNO - NAO PROGRAMADA - MEIO AMBIENTE - VENTO
2024_3_11198	INTERNO - NAO PROGRAMADA - MEIO AMBIENTE - VENTO
2024_3_20396	INTERNO - NAO PROGRAMADA - MEIO AMBIENTE - DESCARGA ATMOSFERICA
2024_3_16669	INTERNO - NAO PROGRAMADA - MEIO AMBIENTE - DESCARGA ATMOSFERICA
2024_3_11043	INTERNO - NAO PROGRAMADA - MEIO AMBIENTE - DESCARGA ATMOSFERICA
2024_3_11685	INTERNO - NAO PROGRAMADA - MEIO AMBIENTE - DESCARGA ATMOSFERICA
2024_3_6579	INTERNO - NAO PROGRAMADA - MEIO AMBIENTE - DESCARGA ATMOSFERICA
2024_3_3761	INTERNO - NAO PROGRAMADA - MEIO AMBIENTE - DESCARGA ATMOSFERICA
2024_3_10239	INTERNO - NAO PROGRAMADA - MEIO AMBIENTE - VENTO
2024_3_14634	INTERNO - NAO PROGRAMADA - MEIO AMBIENTE - DESCARGA ATMOSFERICA
2024_3_6806	INTERNO - NAO PROGRAMADA - MEIO AMBIENTE - DESCARGA ATMOSFERICA
2024_3_14023	INTERNO - NAO PROGRAMADA - MEIO AMBIENTE - DESCARGA ATMOSFERICA
2024_3_16169	INTERNO - NAO PROGRAMADA - MEIO AMBIENTE - ARVORE OU VEGETACAO
2024_3_15300	INTERNO - NAO PROGRAMADA - MEIO AMBIENTE - DESCARGA ATMOSFERICA
2024_3_8336	INTERNO - NAO PROGRAMADA - MEIO AMBIENTE - DESCARGA ATMOSFERICA
2024_3_8590	INTERNO - NAO PROGRAMADA - MEIO AMBIENTE - DESCARGA ATMOSFERICA
2024_3_5729	INTERNO - NAO PROGRAMADA - MEIO AMBIENTE - VENTO
2024_3_12113	INTERNO - NAO PROGRAMADA - MEIO AMBIENTE - VENTO
2024_3_13772	INTERNO - NAO PROGRAMADA - MEIO AMBIENTE - VENTO
2024_3_19536	INTERNO - NAO PROGRAMADA - MEIO AMBIENTE - DESCARGA ATMOSFERICA

OCORRÊNCIA	CAUSA
2024_3_7191	INTERNO - NAO PROGRAMADA - MEIO AMBIENTE - ARVORE OU VEGETACAO
2024_3_18807	INTERNO - NAO PROGRAMADA - MEIO AMBIENTE - DESCARGA ATMOSFERICA
2024_3_3364	INTERNO - NAO PROGRAMADA - MEIO AMBIENTE - VENTO
2024_3_3841	INTERNO - NAO PROGRAMADA - MEIO AMBIENTE - DESCARGA ATMOSFERICA
2024_3_4049	INTERNO - NAO PROGRAMADA - MEIO AMBIENTE - VENTO
2024_3_3754	INTERNO - NAO PROGRAMADA - MEIO AMBIENTE - ARVORE OU VEGETACAO
2024_3_3546	INTERNO - NAO PROGRAMADA - MEIO AMBIENTE - VENTO
2024_3_21396	INTERNO - NAO PROGRAMADA - MEIO AMBIENTE - VENTO
2024_3_2443	INTERNO - NAO PROGRAMADA - MEIO AMBIENTE - DESCARGA ATMOSFERICA
2024_3_18992	INTERNO - NAO PROGRAMADA - MEIO AMBIENTE - DESCARGA ATMOSFERICA
2024_3_305	INTERNO - NAO PROGRAMADA - MEIO AMBIENTE - ARVORE OU VEGETACAO
2024_3_6577	INTERNO - NAO PROGRAMADA - MEIO AMBIENTE - DESCARGA ATMOSFERICA
2024_3_8152	INTERNO - NAO PROGRAMADA - MEIO AMBIENTE - DESCARGA ATMOSFERICA
2024_3_7609	INTERNO - NAO PROGRAMADA - MEIO AMBIENTE - DESCARGA ATMOSFERICA
2024_3_7826	INTERNO - NAO PROGRAMADA - MEIO AMBIENTE - DESCARGA ATMOSFERICA
2024_3_6503	INTERNO - NAO PROGRAMADA - MEIO AMBIENTE - DESCARGA ATMOSFERICA
2024_3_7260	INTERNO - NAO PROGRAMADA - MEIO AMBIENTE - DESCARGA ATMOSFERICA
2024_3_9445	INTERNO - NAO PROGRAMADA - MEIO AMBIENTE - VENTO
2024_3_8050	INTERNO - NAO PROGRAMADA - MEIO AMBIENTE - DESCARGA ATMOSFERICA
2024_3_24915	INTERNO - NAO PROGRAMADA - MEIO AMBIENTE - ARVORE OU VEGETACAO
2024_3_15748	INTERNO - NAO PROGRAMADA - MEIO AMBIENTE - DESCARGA ATMOSFERICA
2024_3_12032	INTERNO - NAO PROGRAMADA - MEIO AMBIENTE - ARVORE OU VEGETACAO
2024_3_472	INTERNO - NAO PROGRAMADA - MEIO AMBIENTE - ARVORE OU VEGETACAO
2024_3_6934	INTERNO - NAO PROGRAMADA - MEIO AMBIENTE - DESCARGA ATMOSFERICA
2024_3_21433	INTERNO - NAO PROGRAMADA - MEIO AMBIENTE - ARVORE OU VEGETACAO
2024_3_13886	INTERNO - NAO PROGRAMADA - MEIO AMBIENTE - VENTO
2024_3_11208	INTERNO - NAO PROGRAMADA - MEIO AMBIENTE - DESCARGA ATMOSFERICA
2024_3_8021	INTERNO - NAO PROGRAMADA - MEIO AMBIENTE - VENTO
2024_2_69889	INTERNO - NAO PROGRAMADA - MEIO AMBIENTE - DESCARGA ATMOSFERICA
2024_3_22120	INTERNO - NAO PROGRAMADA - MEIO AMBIENTE - ARVORE OU VEGETACAO
2024_3_13797	INTERNO - NAO PROGRAMADA - MEIO AMBIENTE - DESCARGA ATMOSFERICA
2024_3_18530	INTERNO - NAO PROGRAMADA - MEIO AMBIENTE - DESCARGA ATMOSFERICA
2024_3_10382	INTERNO - NAO PROGRAMADA - MEIO AMBIENTE - VENTO
2024_3_9653	INTERNO - NAO PROGRAMADA - MEIO AMBIENTE - DESCARGA ATMOSFERICA

OCORRÊNCIA	CAUSA
2024_3_8175	INTERNO - NAO PROGRAMADA - MEIO AMBIENTE - VENTO
2024_3_5876	INTERNO - NAO PROGRAMADA - MEIO AMBIENTE - ARVORE OU VEGETACAO
2024_3_5886	INTERNO - NAO PROGRAMADA - MEIO AMBIENTE - VENTO
2024_3_23647	INTERNO - NAO PROGRAMADA - MEIO AMBIENTE - ARVORE OU VEGETACAO
2024_3_5820	INTERNO - NAO PROGRAMADA - MEIO AMBIENTE - VENTO
2024_3_11239	INTERNO - NAO PROGRAMADA - MEIO AMBIENTE - DESCARGA ATMOSFERICA
2024_3_12470	INTERNO - NAO PROGRAMADA - MEIO AMBIENTE - DESCARGA ATMOSFERICA
2024_3_20463	INTERNO - NAO PROGRAMADA - MEIO AMBIENTE - ARVORE OU VEGETACAO
2024_3_3087	INTERNO - NAO PROGRAMADA - MEIO AMBIENTE - ARVORE OU VEGETACAO
2024_3_4980	INTERNO - NAO PROGRAMADA - MEIO AMBIENTE - DESCARGA ATMOSFERICA
2024_3_6123	INTERNO - NAO PROGRAMADA - MEIO AMBIENTE - DESCARGA ATMOSFERICA
2024_3_24010	INTERNO - NAO PROGRAMADA - MEIO AMBIENTE - DESCARGA ATMOSFERICA
2024_3_24453	INTERNO - NAO PROGRAMADA - MEIO AMBIENTE - VENTO
2024_3_9622	INTERNO - NAO PROGRAMADA - MEIO AMBIENTE - DESCARGA ATMOSFERICA
2024_3_8065	INTERNO - NAO PROGRAMADA - MEIO AMBIENTE - DESCARGA ATMOSFERICA
2024_3_7178	INTERNO - NAO PROGRAMADA - MEIO AMBIENTE - DESCARGA ATMOSFERICA
2024_3_22326	INTERNO - NAO PROGRAMADA - MEIO AMBIENTE - VENTO
2024_3_14736	INTERNO - NAO PROGRAMADA - MEIO AMBIENTE - DESCARGA ATMOSFERICA
2024_3_16982	INTERNO - NAO PROGRAMADA - MEIO AMBIENTE - DESCARGA ATMOSFERICA
2024_3_7971	INTERNO - NAO PROGRAMADA - MEIO AMBIENTE - DESCARGA ATMOSFERICA
2024_3_6775	INTERNO - NAO PROGRAMADA - MEIO AMBIENTE - DESCARGA ATMOSFERICA
2024_3_8131	INTERNO - NAO PROGRAMADA - MEIO AMBIENTE - DESCARGA ATMOSFERICA
2024_3_6727	INTERNO - NAO PROGRAMADA - MEIO AMBIENTE - DESCARGA ATMOSFERICA
2024_3_6125	INTERNO - NAO PROGRAMADA - MEIO AMBIENTE - DESCARGA ATMOSFERICA
2024_3_15480	INTERNO - NAO PROGRAMADA - MEIO AMBIENTE - VENTO
2024_3_23982	INTERNO - NAO PROGRAMADA - MEIO AMBIENTE - DESCARGA ATMOSFERICA
2024_3_4557	INTERNO - NAO PROGRAMADA - MEIO AMBIENTE - VENTO
2024_3_20439	INTERNO - NAO PROGRAMADA - MEIO AMBIENTE - ARVORE OU VEGETACAO
2024_3_85	INTERNO - NAO PROGRAMADA - MEIO AMBIENTE - VENTO
2024_3_5672	INTERNO - NAO PROGRAMADA - MEIO AMBIENTE - DESCARGA ATMOSFERICA
2024_3_5842	INTERNO - NAO PROGRAMADA - MEIO AMBIENTE - DESCARGA ATMOSFERICA
2024_3_23429	INTERNO - NAO PROGRAMADA - MEIO AMBIENTE - DESCARGA ATMOSFERICA
2024_3_2408	INTERNO - NAO PROGRAMADA - MEIO AMBIENTE - VENTO
2024_3_11225	INTERNO - NAO PROGRAMADA - MEIO AMBIENTE - DESCARGA ATMOSFERICA

OCORRÊNCIA	CAUSA
2024_3_18079	INTERNO - NAO PROGRAMADA - MEIO AMBIENTE - ARVORE OU VEGETACAO
2024_3_13366	INTERNO - NAO PROGRAMADA - MEIO AMBIENTE - VENTO
2024_3_11434	INTERNO - NAO PROGRAMADA - MEIO AMBIENTE - DESCARGA ATMOSFERICA
2024_3_23913	INTERNO - NAO PROGRAMADA - MEIO AMBIENTE - DESCARGA ATMOSFERICA
2024_3_7958	INTERNO - NAO PROGRAMADA - MEIO AMBIENTE - DESCARGA ATMOSFERICA
2024_3_17328	INTERNO - NAO PROGRAMADA - MEIO AMBIENTE - DESCARGA ATMOSFERICA
2024_3_16062	INTERNO - NAO PROGRAMADA - MEIO AMBIENTE - ARVORE OU VEGETACAO
2024_3_17860	INTERNO - NAO PROGRAMADA - MEIO AMBIENTE - DESCARGA ATMOSFERICA
2024_3_16805	INTERNO - NAO PROGRAMADA - MEIO AMBIENTE - DESCARGA ATMOSFERICA
2024_3_7446	INTERNO - NAO PROGRAMADA - MEIO AMBIENTE - DESCARGA ATMOSFERICA
2024_3_9266	INTERNO - NAO PROGRAMADA - MEIO AMBIENTE - DESCARGA ATMOSFERICA
2024_3_21044	INTERNO - NAO PROGRAMADA - MEIO AMBIENTE - DESCARGA ATMOSFERICA
2024_3_12608	INTERNO - NAO PROGRAMADA - MEIO AMBIENTE - DESCARGA ATMOSFERICA
2024_3_12619	INTERNO - NAO PROGRAMADA - MEIO AMBIENTE - VENTO
2024_3_15271	INTERNO - NAO PROGRAMADA - MEIO AMBIENTE - DESCARGA ATMOSFERICA
2024_3_13476	INTERNO - NAO PROGRAMADA - MEIO AMBIENTE - DESCARGA ATMOSFERICA
2024_3_13409	INTERNO - NAO PROGRAMADA - MEIO AMBIENTE - DESCARGA ATMOSFERICA
2024_3_4818	INTERNO - NAO PROGRAMADA - MEIO AMBIENTE - DESCARGA ATMOSFERICA
2024_3_4607	INTERNO - NAO PROGRAMADA - MEIO AMBIENTE - DESCARGA ATMOSFERICA
2024_3_15824	INTERNO - NAO PROGRAMADA - MEIO AMBIENTE - VENTO
2024_3_12029	INTERNO - NAO PROGRAMADA - MEIO AMBIENTE - VENTO
2024_3_8616	INTERNO - NAO PROGRAMADA - MEIO AMBIENTE - VENTO
2024_3_14035	INTERNO - NAO PROGRAMADA - MEIO AMBIENTE - VENTO
2024_3_11186	INTERNO - NAO PROGRAMADA - MEIO AMBIENTE - VENTO
2024_3_7164	INTERNO - NAO PROGRAMADA - MEIO AMBIENTE - DESCARGA ATMOSFERICA
2024_3_4243	INTERNO - NAO PROGRAMADA - MEIO AMBIENTE - DESCARGA ATMOSFERICA
2024_3_13270	INTERNO - NAO PROGRAMADA - MEIO AMBIENTE - VENTO
2024_3_2180	INTERNO - NAO PROGRAMADA - MEIO AMBIENTE - DESCARGA ATMOSFERICA
2024_3_2674	INTERNO - NAO PROGRAMADA - MEIO AMBIENTE - DESCARGA ATMOSFERICA
2024_3_10425	INTERNO - NAO PROGRAMADA - MEIO AMBIENTE - VENTO
2024_3_6578	INTERNO - NAO PROGRAMADA - MEIO AMBIENTE - VENTO
2024_3_8407	INTERNO - NAO PROGRAMADA - MEIO AMBIENTE - ARVORE OU VEGETACAO
2024_3_10822	INTERNO - NAO PROGRAMADA - MEIO AMBIENTE - ARVORE OU VEGETACAO
2024_3_14207	INTERNO - NAO PROGRAMADA - MEIO AMBIENTE - VENTO

OCORRÊNCIA	CAUSA
2024_3_20058	INTERNO - NAO PROGRAMADA - MEIO AMBIENTE - VENTO
2024_3_14161	INTERNO - NAO PROGRAMADA - MEIO AMBIENTE - DESCARGA ATMOSFERICA
2024_3_9154	INTERNO - NAO PROGRAMADA - MEIO AMBIENTE - DESCARGA ATMOSFERICA
2024_3_11070	INTERNO - NAO PROGRAMADA - MEIO AMBIENTE - DESCARGA ATMOSFERICA
2024_3_7215	INTERNO - NAO PROGRAMADA - MEIO AMBIENTE - DESCARGA ATMOSFERICA
2024_3_6930	INTERNO - NAO PROGRAMADA - MEIO AMBIENTE - DESCARGA ATMOSFERICA
2024_3_24629	INTERNO - NAO PROGRAMADA - MEIO AMBIENTE - ARVORE OU VEGETACAO
2024_3_8625	INTERNO - NAO PROGRAMADA - MEIO AMBIENTE - DESCARGA ATMOSFERICA
2024_3_6700	INTERNO - NAO PROGRAMADA - MEIO AMBIENTE - ARVORE OU VEGETACAO
2024_3_20151	INTERNO - NAO PROGRAMADA - MEIO AMBIENTE - DESCARGA ATMOSFERICA
2024_2_94227	INTERNO - NAO PROGRAMADA - MEIO AMBIENTE - DESCARGA ATMOSFERICA
2024_3_8694	INTERNO - NAO PROGRAMADA - MEIO AMBIENTE - DESCARGA ATMOSFERICA
2024_3_17546	INTERNO - NAO PROGRAMADA - MEIO AMBIENTE - DESCARGA ATMOSFERICA
2024_3_14969	INTERNO - NAO PROGRAMADA - MEIO AMBIENTE - VENTO
2024_3_20837	INTERNO - NAO PROGRAMADA - MEIO AMBIENTE - ARVORE OU VEGETACAO
2024_3_18782	INTERNO - NAO PROGRAMADA - MEIO AMBIENTE - DESCARGA ATMOSFERICA
2024_3_19630	INTERNO - NAO PROGRAMADA - MEIO AMBIENTE - DESCARGA ATMOSFERICA
2024_3_22611	INTERNO - NAO PROGRAMADA - MEIO AMBIENTE - DESCARGA ATMOSFERICA
2024_3_15079	INTERNO - NAO PROGRAMADA - MEIO AMBIENTE - DESCARGA ATMOSFERICA
2024_3_7109	INTERNO - NAO PROGRAMADA - MEIO AMBIENTE - DESCARGA ATMOSFERICA
2024_3_6765	INTERNO - NAO PROGRAMADA - MEIO AMBIENTE - DESCARGA ATMOSFERICA
2024_3_15374	INTERNO - NAO PROGRAMADA - MEIO AMBIENTE - DESCARGA ATMOSFERICA
2024_3_15624	INTERNO - NAO PROGRAMADA - MEIO AMBIENTE - DESCARGA ATMOSFERICA
2024_3_22469	INTERNO - NAO PROGRAMADA - MEIO AMBIENTE - VENTO
2024_3_23183	INTERNO - NAO PROGRAMADA - MEIO AMBIENTE - VENTO
2024_3_13823	INTERNO - NAO PROGRAMADA - MEIO AMBIENTE - ARVORE OU VEGETACAO
2024_3_13088	INTERNO - NAO PROGRAMADA - MEIO AMBIENTE - ARVORE OU VEGETACAO
2024_3_13552	INTERNO - NAO PROGRAMADA - MEIO AMBIENTE - VENTO
2024_3_24178	INTERNO - NAO PROGRAMADA - MEIO AMBIENTE - VENTO
2024_3_9178	INTERNO - NAO PROGRAMADA - MEIO AMBIENTE - DESCARGA ATMOSFERICA
2024_3_14993	INTERNO - NAO PROGRAMADA - MEIO AMBIENTE - ARVORE OU VEGETACAO
2024_3_12202	INTERNO - NAO PROGRAMADA - MEIO AMBIENTE - DESCARGA ATMOSFERICA
2024_3_3709	INTERNO - NAO PROGRAMADA - MEIO AMBIENTE - DESCARGA ATMOSFERICA
2024_3_3744	INTERNO - NAO PROGRAMADA - MEIO AMBIENTE - DESCARGA ATMOSFERICA

OCORRÊNCIA	CAUSA
2024_3_15535	INTERNO - NAO PROGRAMADA - MEIO AMBIENTE - DESCARGA ATMOSFERICA
2024_3_14422	INTERNO - NAO PROGRAMADA - MEIO AMBIENTE - DESCARGA ATMOSFERICA
2024_3_7578	INTERNO - NAO PROGRAMADA - MEIO AMBIENTE - DESCARGA ATMOSFERICA
2024_3_12599	INTERNO - NAO PROGRAMADA - MEIO AMBIENTE - DESCARGA ATMOSFERICA
2024_3_1491	INTERNO - NAO PROGRAMADA - MEIO AMBIENTE - DESCARGA ATMOSFERICA
2024_3_22986	INTERNO - NAO PROGRAMADA - MEIO AMBIENTE - DESCARGA ATMOSFERICA
2024_3_7489	INTERNO - NAO PROGRAMADA - MEIO AMBIENTE - DESCARGA ATMOSFERICA
2024_3_4633	INTERNO - NAO PROGRAMADA - MEIO AMBIENTE - DESCARGA ATMOSFERICA
2024_3_24717	INTERNO - NAO PROGRAMADA - MEIO AMBIENTE - DESCARGA ATMOSFERICA
2024_3_20238	INTERNO - NAO PROGRAMADA - MEIO AMBIENTE - DESCARGA ATMOSFERICA
2024_3_6751	INTERNO - NAO PROGRAMADA - MEIO AMBIENTE - DESCARGA ATMOSFERICA
2024_3_17877	INTERNO - NAO PROGRAMADA - MEIO AMBIENTE - DESCARGA ATMOSFERICA
2024_3_6756	INTERNO - NAO PROGRAMADA - MEIO AMBIENTE - ARVORE OU VEGETACAO
2024_3_5764	INTERNO - NAO PROGRAMADA - MEIO AMBIENTE - ARVORE OU VEGETACAO
2024_3_8361	INTERNO - NAO PROGRAMADA - MEIO AMBIENTE - DESCARGA ATMOSFERICA
2024_3_7152	INTERNO - NAO PROGRAMADA - MEIO AMBIENTE - VENTO
2024_3_10555	INTERNO - NAO PROGRAMADA - MEIO AMBIENTE - DESCARGA ATMOSFERICA
2024_3_20465	INTERNO - NAO PROGRAMADA - MEIO AMBIENTE - ARVORE OU VEGETACAO
2024_3_24792	INTERNO - NAO PROGRAMADA - MEIO AMBIENTE - ARVORE OU VEGETACAO
2024_3_12278	INTERNO - NAO PROGRAMADA - MEIO AMBIENTE - VENTO
2024_3_2558	INTERNO - NAO PROGRAMADA - MEIO AMBIENTE - ARVORE OU VEGETACAO
2024_3_12923	INTERNO - NAO PROGRAMADA - MEIO AMBIENTE - DESCARGA ATMOSFERICA
2024_3_4940	INTERNO - NAO PROGRAMADA - MEIO AMBIENTE - ARVORE OU VEGETACAO
2024_3_7052	INTERNO - NAO PROGRAMADA - MEIO AMBIENTE - ARVORE OU VEGETACAO
2024_3_1426	INTERNO - NAO PROGRAMADA - MEIO AMBIENTE - ARVORE OU VEGETACAO
2024_3_3625	INTERNO - NAO PROGRAMADA - MEIO AMBIENTE - DESCARGA ATMOSFERICA
2024_3_13063	INTERNO - NAO PROGRAMADA - MEIO AMBIENTE - VENTO
2024_3_22554	INTERNO - NAO PROGRAMADA - MEIO AMBIENTE - DESCARGA ATMOSFERICA
2024_3_4115	INTERNO - NAO PROGRAMADA - MEIO AMBIENTE - DESCARGA ATMOSFERICA
2024_3_3033	INTERNO - NAO PROGRAMADA - MEIO AMBIENTE - ARVORE OU VEGETACAO
2024_3_14071	INTERNO - NAO PROGRAMADA - MEIO AMBIENTE - DESCARGA ATMOSFERICA
2024_3_11436	INTERNO - NAO PROGRAMADA - MEIO AMBIENTE - ARVORE OU VEGETACAO
2024_3_4182	INTERNO - NAO PROGRAMADA - MEIO AMBIENTE - DESCARGA ATMOSFERICA
2024_3_15723	INTERNO - NAO PROGRAMADA - MEIO AMBIENTE - DESCARGA ATMOSFERICA



OCORRÊNCIA	CAUSA
2024_3_1845	INTERNO - NAO PROGRAMADA - MEIO AMBIENTE - ARVORE OU VEGETACAO
2024_3_17725	INTERNO - NAO PROGRAMADA - MEIO AMBIENTE - DESCARGA ATMOSFERICA
2024_3_13464	INTERNO - NAO PROGRAMADA - MEIO AMBIENTE - VENTO
2024_3_5478	INTERNO - NAO PROGRAMADA - MEIO AMBIENTE - DESCARGA ATMOSFERICA
2024_3_1414	INTERNO - NAO PROGRAMADA - MEIO AMBIENTE - ARVORE OU VEGETACAO
2024_3_6845	INTERNO - NAO PROGRAMADA - MEIO AMBIENTE - VENTO
2024_3_11162	INTERNO - NAO PROGRAMADA - MEIO AMBIENTE - ARVORE OU VEGETACAO
2024_3_17872	INTERNO - NAO PROGRAMADA - MEIO AMBIENTE - VENTO
2024_3_19522	INTERNO - NAO PROGRAMADA - MEIO AMBIENTE - DESCARGA ATMOSFERICA
2024_3_22178	INTERNO - NAO PROGRAMADA - MEIO AMBIENTE - ARVORE OU VEGETACAO
2024_3_15791	INTERNO - NAO PROGRAMADA - MEIO AMBIENTE - ARVORE OU VEGETACAO
2024_3_16611	INTERNO - NAO PROGRAMADA - MEIO AMBIENTE - DESCARGA ATMOSFERICA
2024_3_15149	INTERNO - NAO PROGRAMADA - MEIO AMBIENTE - DESCARGA ATMOSFERICA
2024_3_15699	INTERNO - NAO PROGRAMADA - MEIO AMBIENTE - DESCARGA ATMOSFERICA
2024_3_18172	INTERNO - NAO PROGRAMADA - MEIO AMBIENTE - DESCARGA ATMOSFERICA
2024_3_21273	INTERNO - NAO PROGRAMADA - MEIO AMBIENTE - ARVORE OU VEGETACAO
2024_3_9966	INTERNO - NAO PROGRAMADA - MEIO AMBIENTE - DESCARGA ATMOSFERICA
2024_3_3240	INTERNO - NAO PROGRAMADA - MEIO AMBIENTE - VENTO
2024_3_21015	INTERNO - NAO PROGRAMADA - MEIO AMBIENTE - DESCARGA ATMOSFERICA
2024_3_15176	INTERNO - NAO PROGRAMADA - MEIO AMBIENTE - VENTO
2024_3_1972	INTERNO - NAO PROGRAMADA - MEIO AMBIENTE - DESCARGA ATMOSFERICA
2024_3_14927	INTERNO - NAO PROGRAMADA - MEIO AMBIENTE - DESCARGA ATMOSFERICA
2024_2_109447	INTERNO - NAO PROGRAMADA - MEIO AMBIENTE - ARVORE OU VEGETACAO
2024_3_7182	INTERNO - NAO PROGRAMADA - MEIO AMBIENTE - VENTO
2024_3_8483	INTERNO - NAO PROGRAMADA - MEIO AMBIENTE - DESCARGA ATMOSFERICA
2024_3_6231	INTERNO - NAO PROGRAMADA - MEIO AMBIENTE - VENTO
2024_3_20641	INTERNO - NAO PROGRAMADA - MEIO AMBIENTE - ARVORE OU VEGETACAO
2024_3_542	INTERNO - NAO PROGRAMADA - MEIO AMBIENTE - DESCARGA ATMOSFERICA
2024_3_11181	INTERNO - NAO PROGRAMADA - MEIO AMBIENTE - DESCARGA ATMOSFERICA
2024_3_4542	INTERNO - NAO PROGRAMADA - MEIO AMBIENTE - VENTO
2024_3_22518	INTERNO - NAO PROGRAMADA - MEIO AMBIENTE - ARVORE OU VEGETACAO
2024_3_19808	INTERNO - NAO PROGRAMADA - MEIO AMBIENTE - ARVORE OU VEGETACAO
2024_3_23132	INTERNO - NAO PROGRAMADA - MEIO AMBIENTE - ARVORE OU VEGETACAO
2024_3_20953	INTERNO - NAO PROGRAMADA - MEIO AMBIENTE - DESCARGA ATMOSFERICA

OCORRÊNCIA	CAUSA
2024_3_23970	INTERNO - NAO PROGRAMADA - MEIO AMBIENTE - DESCARGA ATMOSFERICA
2024_3_5047	INTERNO - NAO PROGRAMADA - MEIO AMBIENTE - DESCARGA ATMOSFERICA
2024_3_5333	INTERNO - NAO PROGRAMADA - MEIO AMBIENTE - DESCARGA ATMOSFERICA
2024_3_15447	INTERNO - NAO PROGRAMADA - MEIO AMBIENTE - DESCARGA ATMOSFERICA
2024_3_22691	INTERNO - NAO PROGRAMADA - MEIO AMBIENTE - DESCARGA ATMOSFERICA
2024_3_12959	INTERNO - NAO PROGRAMADA - MEIO AMBIENTE - DESCARGA ATMOSFERICA
2024_3_24248	INTERNO - NAO PROGRAMADA - MEIO AMBIENTE - VENTO
2024_3_4988	INTERNO - NAO PROGRAMADA - MEIO AMBIENTE - DESCARGA ATMOSFERICA
2024_3_603	INTERNO - NAO PROGRAMADA - MEIO AMBIENTE - VENTO
2024_2_105738	INTERNO - NAO PROGRAMADA - MEIO AMBIENTE - DESCARGA ATMOSFERICA
2024_3_439	INTERNO - NAO PROGRAMADA - MEIO AMBIENTE - ARVORE OU VEGETACAO
2024_3_4443	INTERNO - NAO PROGRAMADA - MEIO AMBIENTE - VENTO
2024_3_6711	INTERNO - NAO PROGRAMADA - MEIO AMBIENTE - DESCARGA ATMOSFERICA
2024_3_12899	INTERNO - NAO PROGRAMADA - MEIO AMBIENTE - DESCARGA ATMOSFERICA
2024_3_12299	INTERNO - NAO PROGRAMADA - MEIO AMBIENTE - DESCARGA ATMOSFERICA
2024_3_11966	INTERNO - NAO PROGRAMADA - MEIO AMBIENTE - ARVORE OU VEGETACAO
2024_3_8638	INTERNO - NAO PROGRAMADA - MEIO AMBIENTE - DESCARGA ATMOSFERICA
2024_3_14615	INTERNO - NAO PROGRAMADA - MEIO AMBIENTE - DESCARGA ATMOSFERICA
2024_3_4939	INTERNO - NAO PROGRAMADA - MEIO AMBIENTE - DESCARGA ATMOSFERICA
2024_3_16734	INTERNO - NAO PROGRAMADA - MEIO AMBIENTE - DESCARGA ATMOSFERICA
2024_3_1130	INTERNO - NAO PROGRAMADA - MEIO AMBIENTE - DESCARGA ATMOSFERICA
2024_3_17523	INTERNO - NAO PROGRAMADA - MEIO AMBIENTE - ARVORE OU VEGETACAO
2024_3_22374	INTERNO - NAO PROGRAMADA - MEIO AMBIENTE - VENTO
2024_3_7500	INTERNO - NAO PROGRAMADA - MEIO AMBIENTE - DESCARGA ATMOSFERICA
2024_3_18937	INTERNO - NAO PROGRAMADA - MEIO AMBIENTE - DESCARGA ATMOSFERICA
2024_3_8578	INTERNO - NAO PROGRAMADA - MEIO AMBIENTE - VENTO
2024_3_22476	INTERNO - NAO PROGRAMADA - MEIO AMBIENTE - DESCARGA ATMOSFERICA
2024_3_1179	INTERNO - NAO PROGRAMADA - MEIO AMBIENTE - DESCARGA ATMOSFERICA
2024_3_13054	INTERNO - NAO PROGRAMADA - MEIO AMBIENTE - ARVORE OU VEGETACAO
2024_3_20174	INTERNO - NAO PROGRAMADA - MEIO AMBIENTE - DESCARGA ATMOSFERICA
2024_3_18810	INTERNO - NAO PROGRAMADA - MEIO AMBIENTE - DESCARGA ATMOSFERICA
2024_3_24311	INTERNO - NAO PROGRAMADA - MEIO AMBIENTE - ARVORE OU VEGETACAO
2024_3_16750	INTERNO - NAO PROGRAMADA - MEIO AMBIENTE - VENTO
2024_3_758	INTERNO - NAO PROGRAMADA - MEIO AMBIENTE - ARVORE OU VEGETACAO

OCORRÊNCIA	CAUSA
2024_3_3946	INTERNO - NAO PROGRAMADA - MEIO AMBIENTE - VENTO
2024_3_16286	INTERNO - NAO PROGRAMADA - MEIO AMBIENTE - ARVORE OU VEGETACAO
2024_3_5126	INTERNO - NAO PROGRAMADA - MEIO AMBIENTE - ARVORE OU VEGETACAO
2024_3_17954	INTERNO - NAO PROGRAMADA - MEIO AMBIENTE - ARVORE OU VEGETACAO
2024_3_545	INTERNO - NAO PROGRAMADA - MEIO AMBIENTE - ARVORE OU VEGETACAO
2024_3_2361	INTERNO - NAO PROGRAMADA - MEIO AMBIENTE - DESCARGA ATMOSFERICA
2024_3_8636	INTERNO - NAO PROGRAMADA - MEIO AMBIENTE - DESCARGA ATMOSFERICA
2024_3_129	INTERNO - NAO PROGRAMADA - MEIO AMBIENTE - ARVORE OU VEGETACAO
2024_3_2050	INTERNO - NAO PROGRAMADA - MEIO AMBIENTE - DESCARGA ATMOSFERICA
2024_3_21916	INTERNO - NAO PROGRAMADA - MEIO AMBIENTE - DESCARGA ATMOSFERICA
2024_3_2419	INTERNO - NAO PROGRAMADA - MEIO AMBIENTE - DESCARGA ATMOSFERICA
2024_3_3926	INTERNO - NAO PROGRAMADA - MEIO AMBIENTE - ARVORE OU VEGETACAO
2024_3_3545	INTERNO - NAO PROGRAMADA - MEIO AMBIENTE - DESCARGA ATMOSFERICA
2024_3_4365	INTERNO - NAO PROGRAMADA - MEIO AMBIENTE - DESCARGA ATMOSFERICA
2024_3_24749	INTERNO - NAO PROGRAMADA - MEIO AMBIENTE - DESCARGA ATMOSFERICA
2024_3_134	INTERNO - NAO PROGRAMADA - MEIO AMBIENTE - DESCARGA ATMOSFERICA
2024_3_19308	INTERNO - NAO PROGRAMADA - MEIO AMBIENTE - DESCARGA ATMOSFERICA
2024_3_7659	INTERNO - NAO PROGRAMADA - MEIO AMBIENTE - DESCARGA ATMOSFERICA
2024_3_16498	INTERNO - NAO PROGRAMADA - MEIO AMBIENTE - DESCARGA ATMOSFERICA
2024_3_8260	INTERNO - NAO PROGRAMADA - MEIO AMBIENTE - DESCARGA ATMOSFERICA
2024_3_8368	INTERNO - NAO PROGRAMADA - MEIO AMBIENTE - DESCARGA ATMOSFERICA
2024_3_9761	INTERNO - NAO PROGRAMADA - MEIO AMBIENTE - ARVORE OU VEGETACAO
2024_3_5829	INTERNO - NAO PROGRAMADA - MEIO AMBIENTE - DESCARGA ATMOSFERICA
2024_3_15882	INTERNO - NAO PROGRAMADA - MEIO AMBIENTE - DESCARGA ATMOSFERICA
2024_3_15674	INTERNO - NAO PROGRAMADA - MEIO AMBIENTE - DESCARGA ATMOSFERICA
2024_3_24603	INTERNO - NAO PROGRAMADA - MEIO AMBIENTE - DESCARGA ATMOSFERICA
2024_3_20228	INTERNO - NAO PROGRAMADA - MEIO AMBIENTE - DESCARGA ATMOSFERICA
2024_3_15754	INTERNO - NAO PROGRAMADA - MEIO AMBIENTE - ARVORE OU VEGETACAO
2024_3_14489	INTERNO - NAO PROGRAMADA - MEIO AMBIENTE - DESCARGA ATMOSFERICA
2024_3_10047	INTERNO - NAO PROGRAMADA - MEIO AMBIENTE - DESCARGA ATMOSFERICA
2024_3_20939	INTERNO - NAO PROGRAMADA - MEIO AMBIENTE - DESCARGA ATMOSFERICA
2024_3_9916	INTERNO - NAO PROGRAMADA - MEIO AMBIENTE - ARVORE OU VEGETACAO
2024_3_15472	INTERNO - NAO PROGRAMADA - MEIO AMBIENTE - DESCARGA ATMOSFERICA
2024_3_17425	INTERNO - NAO PROGRAMADA - MEIO AMBIENTE - DESCARGA ATMOSFERICA

OCORRÊNCIA	CAUSA
2024_3_9580	INTERNO - NAO PROGRAMADA - MEIO AMBIENTE - ARVORE OU VEGETACAO
2024_3_17776	INTERNO - NAO PROGRAMADA - MEIO AMBIENTE - DESCARGA ATMOSFERICA
2024_3_12858	INTERNO - NAO PROGRAMADA - MEIO AMBIENTE - VENTO
2024_3_3575	INTERNO - NAO PROGRAMADA - MEIO AMBIENTE - VENTO
2024_3_10296	INTERNO - NAO PROGRAMADA - MEIO AMBIENTE - DESCARGA ATMOSFERICA
2024_3_12037	INTERNO - NAO PROGRAMADA - MEIO AMBIENTE - DESCARGA ATMOSFERICA
2024_3_11159	INTERNO - NAO PROGRAMADA - MEIO AMBIENTE - DESCARGA ATMOSFERICA
2024_3_17332	INTERNO - NAO PROGRAMADA - MEIO AMBIENTE - DESCARGA ATMOSFERICA
2024_3_6715	INTERNO - NAO PROGRAMADA - MEIO AMBIENTE - DESCARGA ATMOSFERICA
2024_3_12351	INTERNO - NAO PROGRAMADA - MEIO AMBIENTE - DESCARGA ATMOSFERICA
2024_3_21238	INTERNO - NAO PROGRAMADA - MEIO AMBIENTE - VENTO
2024_3_3415	INTERNO - NAO PROGRAMADA - MEIO AMBIENTE - VENTO
2024_3_7436	INTERNO - NAO PROGRAMADA - MEIO AMBIENTE - DESCARGA ATMOSFERICA
2024_3_9593	INTERNO - NAO PROGRAMADA - MEIO AMBIENTE - VENTO
2024_3_8061	INTERNO - NAO PROGRAMADA - MEIO AMBIENTE - ARVORE OU VEGETACAO
2024_3_12987	INTERNO - NAO PROGRAMADA - MEIO AMBIENTE - DESCARGA ATMOSFERICA
2024_3_7252	INTERNO - NAO PROGRAMADA - MEIO AMBIENTE - DESCARGA ATMOSFERICA
2024_3_13015	INTERNO - NAO PROGRAMADA - MEIO AMBIENTE - VENTO
2024_3_6786	INTERNO - NAO PROGRAMADA - MEIO AMBIENTE - DESCARGA ATMOSFERICA
2024_3_6652	INTERNO - NAO PROGRAMADA - MEIO AMBIENTE - DESCARGA ATMOSFERICA
2024_3_1793	INTERNO - NAO PROGRAMADA - MEIO AMBIENTE - ARVORE OU VEGETACAO
2024_3_3189	INTERNO - NAO PROGRAMADA - MEIO AMBIENTE - VENTO
2024_3_7698	INTERNO - NAO PROGRAMADA - MEIO AMBIENTE - ARVORE OU VEGETACAO
2024_3_2621	INTERNO - NAO PROGRAMADA - MEIO AMBIENTE - DESCARGA ATMOSFERICA
2024_3_3425	INTERNO - NAO PROGRAMADA - MEIO AMBIENTE - VENTO
2024_3_8887	INTERNO - NAO PROGRAMADA - MEIO AMBIENTE - DESCARGA ATMOSFERICA
2024_3_9323	INTERNO - NAO PROGRAMADA - MEIO AMBIENTE - DESCARGA ATMOSFERICA
2024_3_9347	INTERNO - NAO PROGRAMADA - MEIO AMBIENTE - DESCARGA ATMOSFERICA
2024_3_10563	INTERNO - NAO PROGRAMADA - MEIO AMBIENTE - DESCARGA ATMOSFERICA
2024_3_23231	INTERNO - NAO PROGRAMADA - MEIO AMBIENTE - ARVORE OU VEGETACAO
2024_3_23671	INTERNO - NAO PROGRAMADA - MEIO AMBIENTE - ARVORE OU VEGETACAO
2024_3_23817	INTERNO - NAO PROGRAMADA - MEIO AMBIENTE - DESCARGA ATMOSFERICA
2024_3_17175	INTERNO - NAO PROGRAMADA - MEIO AMBIENTE - DESCARGA ATMOSFERICA
2024_3_17083	INTERNO - NAO PROGRAMADA - MEIO AMBIENTE - DESCARGA ATMOSFERICA

OCORRÊNCIA	CAUSA
2024_3_15156	INTERNO - NAO PROGRAMADA - MEIO AMBIENTE - DESCARGA ATMOSFERICA
2024_3_116	INTERNO - NAO PROGRAMADA - MEIO AMBIENTE - DESCARGA ATMOSFERICA
2024_3_4974	INTERNO - NAO PROGRAMADA - MEIO AMBIENTE - DESCARGA ATMOSFERICA
2024_3_492	INTERNO - NAO PROGRAMADA - MEIO AMBIENTE - ARVORE OU VEGETACAO
2024_3_6741	INTERNO - NAO PROGRAMADA - MEIO AMBIENTE - DESCARGA ATMOSFERICA
2024_3_7613	INTERNO - NAO PROGRAMADA - MEIO AMBIENTE - DESCARGA ATMOSFERICA
2024_3_4759	INTERNO - NAO PROGRAMADA - MEIO AMBIENTE - DESCARGA ATMOSFERICA
2024_3_6450	INTERNO - NAO PROGRAMADA - MEIO AMBIENTE - DESCARGA ATMOSFERICA
2024_3_960	INTERNO - NAO PROGRAMADA - MEIO AMBIENTE - DESCARGA ATMOSFERICA
2024_3_2779	INTERNO - NAO PROGRAMADA - MEIO AMBIENTE - INUNDACAO
2024_3_7355	INTERNO - NAO PROGRAMADA - MEIO AMBIENTE - DESCARGA ATMOSFERICA
2024_3_20771	INTERNO - NAO PROGRAMADA - MEIO AMBIENTE - VENTO
2024_3_7102	INTERNO - NAO PROGRAMADA - MEIO AMBIENTE - ARVORE OU VEGETACAO
2024_3_19451	INTERNO - NAO PROGRAMADA - MEIO AMBIENTE - ARVORE OU VEGETACAO
2024_3_6585	INTERNO - NAO PROGRAMADA - MEIO AMBIENTE - VENTO
2024_3_14601	INTERNO - NAO PROGRAMADA - MEIO AMBIENTE - DESCARGA ATMOSFERICA
2024_3_13754	INTERNO - NAO PROGRAMADA - MEIO AMBIENTE - VENTO
2024_3_9150	INTERNO - NAO PROGRAMADA - MEIO AMBIENTE - DESCARGA ATMOSFERICA
2024_3_8966	INTERNO - NAO PROGRAMADA - MEIO AMBIENTE - DESCARGA ATMOSFERICA
2024_3_7595	INTERNO - NAO PROGRAMADA - MEIO AMBIENTE - DESCARGA ATMOSFERICA
2024_3_15331	INTERNO - NAO PROGRAMADA - MEIO AMBIENTE - DESCARGA ATMOSFERICA
2024_3_11349	INTERNO - NAO PROGRAMADA - MEIO AMBIENTE - DESCARGA ATMOSFERICA
2024_3_14707	INTERNO - NAO PROGRAMADA - MEIO AMBIENTE - DESCARGA ATMOSFERICA
2024_3_10542	INTERNO - NAO PROGRAMADA - MEIO AMBIENTE - DESCARGA ATMOSFERICA
2024_3_17782	INTERNO - NAO PROGRAMADA - MEIO AMBIENTE - DESCARGA ATMOSFERICA
2024_3_6747	INTERNO - NAO PROGRAMADA - MEIO AMBIENTE - DESCARGA ATMOSFERICA
2024_3_3163	INTERNO - NAO PROGRAMADA - MEIO AMBIENTE - VENTO
2024_3_8463	INTERNO - NAO PROGRAMADA - MEIO AMBIENTE - DESCARGA ATMOSFERICA
2024_3_7749	INTERNO - NAO PROGRAMADA - MEIO AMBIENTE - DESCARGA ATMOSFERICA
2024_3_4367	INTERNO - NAO PROGRAMADA - MEIO AMBIENTE - DESCARGA ATMOSFERICA
2024_3_15190	INTERNO - NAO PROGRAMADA - MEIO AMBIENTE - DESCARGA ATMOSFERICA
2024_3_3515	INTERNO - NAO PROGRAMADA - MEIO AMBIENTE - DESCARGA ATMOSFERICA
2024_3_15251	INTERNO - NAO PROGRAMADA - MEIO AMBIENTE - VENTO
2024_3_18370	INTERNO - NAO PROGRAMADA - MEIO AMBIENTE - VENTO

OCORRÊNCIA	CAUSA
2024_3_17240	INTERNO - NAO PROGRAMADA - MEIO AMBIENTE - VENTO
2024_3_22153	INTERNO - NAO PROGRAMADA - MEIO AMBIENTE - DESCARGA ATMOSFERICA
2024_3_24280	INTERNO - NAO PROGRAMADA - MEIO AMBIENTE - ARVORE OU VEGETACAO
2024_3_5016	INTERNO - NAO PROGRAMADA - MEIO AMBIENTE - VENTO
2024_3_9281	INTERNO - NAO PROGRAMADA - MEIO AMBIENTE - DESCARGA ATMOSFERICA
2024_3_19268	INTERNO - NAO PROGRAMADA - MEIO AMBIENTE - DESCARGA ATMOSFERICA
2024_3_3252	INTERNO - NAO PROGRAMADA - MEIO AMBIENTE - DESCARGA ATMOSFERICA
2024_3_12463	INTERNO - NAO PROGRAMADA - MEIO AMBIENTE - DESCARGA ATMOSFERICA
2024_3_20390	INTERNO - NAO PROGRAMADA - MEIO AMBIENTE - ARVORE OU VEGETACAO
2024_3_12347	INTERNO - NAO PROGRAMADA - MEIO AMBIENTE - DESCARGA ATMOSFERICA
2024_3_10236	INTERNO - NAO PROGRAMADA - MEIO AMBIENTE - DESCARGA ATMOSFERICA
2024_3_5568	INTERNO - NAO PROGRAMADA - MEIO AMBIENTE - VENTO
2024_3_15790	INTERNO - NAO PROGRAMADA - MEIO AMBIENTE - DESCARGA ATMOSFERICA
2024_3_6407	INTERNO - NAO PROGRAMADA - MEIO AMBIENTE - DESCARGA ATMOSFERICA
2024_3_12956	INTERNO - NAO PROGRAMADA - MEIO AMBIENTE - VENTO
2024_3_17237	INTERNO - NAO PROGRAMADA - MEIO AMBIENTE - VENTO
2024_3_12472	INTERNO - NAO PROGRAMADA - MEIO AMBIENTE - DESCARGA ATMOSFERICA
2024_3_17880	INTERNO - NAO PROGRAMADA - MEIO AMBIENTE - DESCARGA ATMOSFERICA
2024_3_1992	INTERNO - NAO PROGRAMADA - MEIO AMBIENTE - DESCARGA ATMOSFERICA
2024_3_6059	INTERNO - NAO PROGRAMADA - MEIO AMBIENTE - DESCARGA ATMOSFERICA
2024_3_14140	INTERNO - NAO PROGRAMADA - MEIO AMBIENTE - DESCARGA ATMOSFERICA
2024_3_4304	INTERNO - NAO PROGRAMADA - MEIO AMBIENTE - VENTO
2024_3_10524	INTERNO - NAO PROGRAMADA - MEIO AMBIENTE - VENTO
2024_3_13875	INTERNO - NAO PROGRAMADA - MEIO AMBIENTE - DESCARGA ATMOSFERICA
2024_3_15175	INTERNO - NAO PROGRAMADA - MEIO AMBIENTE - DESCARGA ATMOSFERICA
2024_3_13602	INTERNO - NAO PROGRAMADA - MEIO AMBIENTE - DESCARGA ATMOSFERICA
2024_3_2618	INTERNO - NAO PROGRAMADA - MEIO AMBIENTE - DESCARGA ATMOSFERICA
2024_3_18094	INTERNO - NAO PROGRAMADA - MEIO AMBIENTE - DESCARGA ATMOSFERICA
2024_3_6714	INTERNO - NAO PROGRAMADA - MEIO AMBIENTE - VENTO
2024_3_15672	INTERNO - NAO PROGRAMADA - MEIO AMBIENTE - DESCARGA ATMOSFERICA
2024_3_24247	INTERNO - NAO PROGRAMADA - MEIO AMBIENTE - VENTO
2024_3_2988	INTERNO - NAO PROGRAMADA - MEIO AMBIENTE - DESCARGA ATMOSFERICA
2024_3_7276	INTERNO - NAO PROGRAMADA - MEIO AMBIENTE - DESCARGA ATMOSFERICA
2024_3_7034	INTERNO - NAO PROGRAMADA - MEIO AMBIENTE - VENTO

OCORRÊNCIA	CAUSA
2024_3_8332	INTERNO - NAO PROGRAMADA - MEIO AMBIENTE - DESCARGA ATMOSFERICA
2024_3_6817	INTERNO - NAO PROGRAMADA - MEIO AMBIENTE - DESCARGA ATMOSFERICA
2024_3_6664	INTERNO - NAO PROGRAMADA - MEIO AMBIENTE - ARVORE OU VEGETACAO
2024_3_8795	INTERNO - NAO PROGRAMADA - MEIO AMBIENTE - DESCARGA ATMOSFERICA
2024_3_17570	INTERNO - NAO PROGRAMADA - MEIO AMBIENTE - DESCARGA ATMOSFERICA
2024_3_15201	INTERNO - NAO PROGRAMADA - MEIO AMBIENTE - DESCARGA ATMOSFERICA
2024_3_10399	INTERNO - NAO PROGRAMADA - MEIO AMBIENTE - DESCARGA ATMOSFERICA
2024_3_9245	INTERNO - NAO PROGRAMADA - MEIO AMBIENTE - DESCARGA ATMOSFERICA
2024_3_6203	INTERNO - NAO PROGRAMADA - MEIO AMBIENTE - VENTO
2024_3_18970	INTERNO - NAO PROGRAMADA - MEIO AMBIENTE - VENTO
2024_3_1312	INTERNO - NAO PROGRAMADA - MEIO AMBIENTE - VENTO
2024_3_19180	INTERNO - NAO PROGRAMADA - MEIO AMBIENTE - DESCARGA ATMOSFERICA
2024_3_16501	INTERNO - NAO PROGRAMADA - MEIO AMBIENTE - VENTO
2024_3_24520	INTERNO - NAO PROGRAMADA - MEIO AMBIENTE - DESCARGA ATMOSFERICA
2024_3_4372	INTERNO - NAO PROGRAMADA - MEIO AMBIENTE - ARVORE OU VEGETACAO
2024_3_4868	INTERNO - NAO PROGRAMADA - MEIO AMBIENTE - DESCARGA ATMOSFERICA
2024_3_20232	INTERNO - NAO PROGRAMADA - MEIO AMBIENTE - DESCARGA ATMOSFERICA
2024_3_652	INTERNO - NAO PROGRAMADA - MEIO AMBIENTE - DESCARGA ATMOSFERICA
2024_3_19066	INTERNO - NAO PROGRAMADA - MEIO AMBIENTE - DESCARGA ATMOSFERICA
2024_3_20397	INTERNO - NAO PROGRAMADA - MEIO AMBIENTE - DESCARGA ATMOSFERICA
2024_3_8000	INTERNO - NAO PROGRAMADA - MEIO AMBIENTE - DESCARGA ATMOSFERICA
2024_3_3527	INTERNO - NAO PROGRAMADA - MEIO AMBIENTE - DESCARGA ATMOSFERICA
2024_3_12612	INTERNO - NAO PROGRAMADA - MEIO AMBIENTE - DESCARGA ATMOSFERICA
2024_3_15213	INTERNO - NAO PROGRAMADA - MEIO AMBIENTE - DESCARGA ATMOSFERICA
2024_3_16285	INTERNO - NAO PROGRAMADA - MEIO AMBIENTE - DESCARGA ATMOSFERICA
2024_3_13604	INTERNO - NAO PROGRAMADA - MEIO AMBIENTE - DESCARGA ATMOSFERICA
2024_3_20340	INTERNO - NAO PROGRAMADA - MEIO AMBIENTE - DESCARGA ATMOSFERICA
2024_3_4234	INTERNO - NAO PROGRAMADA - MEIO AMBIENTE - VENTO
2024_3_15741	INTERNO - NAO PROGRAMADA - MEIO AMBIENTE - VENTO
2024_3_11449	INTERNO - NAO PROGRAMADA - MEIO AMBIENTE - VENTO
2024_3_13893	INTERNO - NAO PROGRAMADA - MEIO AMBIENTE - DESCARGA ATMOSFERICA
2024_3_14990	INTERNO - NAO PROGRAMADA - MEIO AMBIENTE - DESCARGA ATMOSFERICA
2024_3_12747	INTERNO - NAO PROGRAMADA - MEIO AMBIENTE - DESCARGA ATMOSFERICA
2024_3_7218	INTERNO - NAO PROGRAMADA - MEIO AMBIENTE - DESCARGA ATMOSFERICA



OCORRÊNCIA	CAUSA
2024_3_6618	INTERNO - NAO PROGRAMADA - MEIO AMBIENTE - DESCARGA ATMOSFERICA
2024_3_17729	INTERNO - NAO PROGRAMADA - MEIO AMBIENTE - DESCARGA ATMOSFERICA
2024_3_15305	INTERNO - NAO PROGRAMADA - MEIO AMBIENTE - DESCARGA ATMOSFERICA
2024_3_18588	INTERNO - NAO PROGRAMADA - MEIO AMBIENTE - ARVORE OU VEGETACAO
2024_3_18161	INTERNO - NAO PROGRAMADA - MEIO AMBIENTE - VENTO
2024_3_12369	INTERNO - NAO PROGRAMADA - MEIO AMBIENTE - ARVORE OU VEGETACAO
2024_3_14027	INTERNO - NAO PROGRAMADA - MEIO AMBIENTE - DESCARGA ATMOSFERICA
2024_3_15100	INTERNO - NAO PROGRAMADA - MEIO AMBIENTE - DESCARGA ATMOSFERICA
2024_3_18328	INTERNO - NAO PROGRAMADA - MEIO AMBIENTE - DESCARGA ATMOSFERICA
2024_3_8020	INTERNO - NAO PROGRAMADA - MEIO AMBIENTE - DESCARGA ATMOSFERICA
2024_3_903	INTERNO - NAO PROGRAMADA - MEIO AMBIENTE - DESCARGA ATMOSFERICA
2024_3_16963	INTERNO - NAO PROGRAMADA - MEIO AMBIENTE - DESCARGA ATMOSFERICA
2024_3_1910	INTERNO - NAO PROGRAMADA - MEIO AMBIENTE - DESCARGA ATMOSFERICA
2024_3_7930	INTERNO - NAO PROGRAMADA - MEIO AMBIENTE - ARVORE OU VEGETACAO
2024_3_11453	INTERNO - NAO PROGRAMADA - MEIO AMBIENTE - DESCARGA ATMOSFERICA
2024_3_2497	INTERNO - NAO PROGRAMADA - MEIO AMBIENTE - DESCARGA ATMOSFERICA
2024_3_21272	INTERNO - NAO PROGRAMADA - MEIO AMBIENTE - ARVORE OU VEGETACAO
2024_3_15570	INTERNO - NAO PROGRAMADA - MEIO AMBIENTE - DESCARGA ATMOSFERICA
2024_3_23009	INTERNO - NAO PROGRAMADA - MEIO AMBIENTE - DESCARGA ATMOSFERICA
2024_3_5401	INTERNO - NAO PROGRAMADA - MEIO AMBIENTE - DESCARGA ATMOSFERICA
2024_3_9047	INTERNO - NAO PROGRAMADA - MEIO AMBIENTE - VENTO
2024_3_7522	INTERNO - NAO PROGRAMADA - MEIO AMBIENTE - VENTO
2024_3_8080	INTERNO - NAO PROGRAMADA - MEIO AMBIENTE - VENTO
2024_3_19274	INTERNO - NAO PROGRAMADA - MEIO AMBIENTE - DESCARGA ATMOSFERICA
2024_3_13872	INTERNO - NAO PROGRAMADA - MEIO AMBIENTE - DESCARGA ATMOSFERICA
2024_3_16320	INTERNO - NAO PROGRAMADA - MEIO AMBIENTE - DESCARGA ATMOSFERICA
2024_3_19240	INTERNO - NAO PROGRAMADA - MEIO AMBIENTE - DESCARGA ATMOSFERICA
2024_3_21941	INTERNO - NAO PROGRAMADA - MEIO AMBIENTE - VENTO
2024_3_24790	INTERNO - NAO PROGRAMADA - MEIO AMBIENTE - DESCARGA ATMOSFERICA
2024_3_10244	INTERNO - NAO PROGRAMADA - MEIO AMBIENTE - ARVORE OU VEGETACAO
2024_3_2153	INTERNO - NAO PROGRAMADA - MEIO AMBIENTE - ARVORE OU VEGETACAO
2024_3_4829	INTERNO - NAO PROGRAMADA - MEIO AMBIENTE - DESCARGA ATMOSFERICA
2024_3_14930	INTERNO - NAO PROGRAMADA - MEIO AMBIENTE - ARVORE OU VEGETACAO
2024_3_20519	INTERNO - NAO PROGRAMADA - MEIO AMBIENTE - DESCARGA ATMOSFERICA

OCORRÊNCIA	CAUSA
2024_3_18124	INTERNO - NAO PROGRAMADA - MEIO AMBIENTE - DESCARGA ATMOSFERICA
2024_3_19626	INTERNO - NAO PROGRAMADA - MEIO AMBIENTE - DESCARGA ATMOSFERICA
2024_3_4627	INTERNO - NAO PROGRAMADA - MEIO AMBIENTE - ARVORE OU VEGETACAO
2024_3_12560	INTERNO - NAO PROGRAMADA - MEIO AMBIENTE - DESCARGA ATMOSFERICA
2024_3_3417	INTERNO - NAO PROGRAMADA - MEIO AMBIENTE - ARVORE OU VEGETACAO
2024_3_9820	INTERNO - NAO PROGRAMADA - MEIO AMBIENTE - VENTO
2024_3_20575	INTERNO - NAO PROGRAMADA - MEIO AMBIENTE - DESCARGA ATMOSFERICA
2024_3_9874	INTERNO - NAO PROGRAMADA - MEIO AMBIENTE - VENTO
2024_3_10045	INTERNO - NAO PROGRAMADA - MEIO AMBIENTE - DESCARGA ATMOSFERICA
2024_3_19722	INTERNO - NAO PROGRAMADA - MEIO AMBIENTE - VENTO
2024_3_18963	INTERNO - NAO PROGRAMADA - MEIO AMBIENTE - DESCARGA ATMOSFERICA
2024_3_19425	INTERNO - NAO PROGRAMADA - MEIO AMBIENTE - DESCARGA ATMOSFERICA
2024_3_17699	INTERNO - NAO PROGRAMADA - MEIO AMBIENTE - DESCARGA ATMOSFERICA
2024_3_10225	INTERNO - NAO PROGRAMADA - MEIO AMBIENTE - DESCARGA ATMOSFERICA
2024_3_19826	INTERNO - NAO PROGRAMADA - MEIO AMBIENTE - VENTO
2024_3_15724	INTERNO - NAO PROGRAMADA - MEIO AMBIENTE - DESCARGA ATMOSFERICA
2024_3_22781	INTERNO - NAO PROGRAMADA - MEIO AMBIENTE - VENTO
2024_3_5818	INTERNO - NAO PROGRAMADA - MEIO AMBIENTE - ARVORE OU VEGETACAO
2024_3_23326	INTERNO - NAO PROGRAMADA - MEIO AMBIENTE - ARVORE OU VEGETACAO
2024_3_20847	INTERNO - NAO PROGRAMADA - MEIO AMBIENTE - VENTO
2024_3_10205	INTERNO - NAO PROGRAMADA - MEIO AMBIENTE - VENTO
2024_3_14523	INTERNO - NAO PROGRAMADA - MEIO AMBIENTE - DESCARGA ATMOSFERICA
2024_3_12374	INTERNO - NAO PROGRAMADA - MEIO AMBIENTE - DESCARGA ATMOSFERICA
2024_3_7225	INTERNO - NAO PROGRAMADA - MEIO AMBIENTE - DESCARGA ATMOSFERICA
2024_3_7808	INTERNO - NAO PROGRAMADA - MEIO AMBIENTE - DESCARGA ATMOSFERICA
2024_3_483	INTERNO - NAO PROGRAMADA - MEIO AMBIENTE - DESCARGA ATMOSFERICA
2024_3_2453	INTERNO - NAO PROGRAMADA - MEIO AMBIENTE - DESCARGA ATMOSFERICA
2024_3_14936	INTERNO - NAO PROGRAMADA - MEIO AMBIENTE - DESCARGA ATMOSFERICA
2024_3_1338	INTERNO - NAO PROGRAMADA - MEIO AMBIENTE - DESCARGA ATMOSFERICA
2024_3_24213	INTERNO - NAO PROGRAMADA - MEIO AMBIENTE - ARVORE OU VEGETACAO
2024_3_15598	INTERNO - NAO PROGRAMADA - MEIO AMBIENTE - VENTO
2024_3_5787	INTERNO - NAO PROGRAMADA - MEIO AMBIENTE - VENTO
2024_3_22210	INTERNO - NAO PROGRAMADA - MEIO AMBIENTE - DESCARGA ATMOSFERICA
2024_3_16613	INTERNO - NAO PROGRAMADA - MEIO AMBIENTE - DESCARGA ATMOSFERICA

OCORRÊNCIA	CAUSA
2024_3_15276	INTERNO - NAO PROGRAMADA - MEIO AMBIENTE - VENTO
2024_3_2221	INTERNO - NAO PROGRAMADA - MEIO AMBIENTE - DESCARGA ATMOSFERICA
2024_3_18971	INTERNO - NAO PROGRAMADA - MEIO AMBIENTE - DESCARGA ATMOSFERICA
2024_3_14198	INTERNO - NAO PROGRAMADA - MEIO AMBIENTE - ARVORE OU VEGETACAO
2024_3_5682	INTERNO - NAO PROGRAMADA - MEIO AMBIENTE - VENTO
2024_3_4725	INTERNO - NAO PROGRAMADA - MEIO AMBIENTE - VENTO
2024_3_7401	INTERNO - NAO PROGRAMADA - MEIO AMBIENTE - DESCARGA ATMOSFERICA
2024_3_20827	INTERNO - NAO PROGRAMADA - MEIO AMBIENTE - DESCARGA ATMOSFERICA
2024_3_20622	INTERNO - NAO PROGRAMADA - MEIO AMBIENTE - DESCARGA ATMOSFERICA
2024_3_19503	INTERNO - NAO PROGRAMADA - MEIO AMBIENTE - ARVORE OU VEGETACAO
2024_3_6647	INTERNO - NAO PROGRAMADA - MEIO AMBIENTE - ARVORE OU VEGETACAO
2024_3_14708	INTERNO - NAO PROGRAMADA - MEIO AMBIENTE - DESCARGA ATMOSFERICA
2024_3_8354	INTERNO - NAO PROGRAMADA - MEIO AMBIENTE - DESCARGA ATMOSFERICA
2024_3_17451	INTERNO - NAO PROGRAMADA - MEIO AMBIENTE - DESCARGA ATMOSFERICA
2024_3_5647	INTERNO - NAO PROGRAMADA - MEIO AMBIENTE - DESCARGA ATMOSFERICA
2024_3_8869	INTERNO - NAO PROGRAMADA - MEIO AMBIENTE - VENTO
2024_3_17436	INTERNO - NAO PROGRAMADA - MEIO AMBIENTE - DESCARGA ATMOSFERICA
2024_3_3771	INTERNO - NAO PROGRAMADA - MEIO AMBIENTE - VENTO
2024_3_4475	INTERNO - NAO PROGRAMADA - MEIO AMBIENTE - VENTO
2024_3_8950	INTERNO - NAO PROGRAMADA - MEIO AMBIENTE - VENTO
2024_3_18448	INTERNO - NAO PROGRAMADA - MEIO AMBIENTE - ARVORE OU VEGETACAO
2024_3_15086	INTERNO - NAO PROGRAMADA - MEIO AMBIENTE - VENTO
2024_3_14484	INTERNO - NAO PROGRAMADA - MEIO AMBIENTE - VENTO
2024_3_11604	INTERNO - NAO PROGRAMADA - MEIO AMBIENTE - ARVORE OU VEGETACAO
2024_3_18805	INTERNO - NAO PROGRAMADA - MEIO AMBIENTE - DESCARGA ATMOSFERICA
2024_3_1330	INTERNO - NAO PROGRAMADA - MEIO AMBIENTE - ARVORE OU VEGETACAO
2024_3_463	INTERNO - NAO PROGRAMADA - MEIO AMBIENTE - ARVORE OU VEGETACAO
2024_3_23582	INTERNO - NAO PROGRAMADA - MEIO AMBIENTE - DESCARGA ATMOSFERICA
2024_3_4907	INTERNO - NAO PROGRAMADA - MEIO AMBIENTE - VENTO
2024_3_4617	INTERNO - NAO PROGRAMADA - MEIO AMBIENTE - ARVORE OU VEGETACAO
2024_3_13806	INTERNO - NAO PROGRAMADA - MEIO AMBIENTE - VENTO
2024_3_3623	INTERNO - NAO PROGRAMADA - MEIO AMBIENTE - DESCARGA ATMOSFERICA
2024_3_6733	INTERNO - NAO PROGRAMADA - MEIO AMBIENTE - DESCARGA ATMOSFERICA
2024_3_13760	INTERNO - NAO PROGRAMADA - MEIO AMBIENTE - VENTO

OCORRÊNCIA	CAUSA
2024_3_14366	INTERNO - NAO PROGRAMADA - MEIO AMBIENTE - ARVORE OU VEGETACAO
2024_3_8351	INTERNO - NAO PROGRAMADA - MEIO AMBIENTE - VENTO
2024_3_6225	INTERNO - NAO PROGRAMADA - MEIO AMBIENTE - ARVORE OU VEGETACAO
2024_3_7303	INTERNO - NAO PROGRAMADA - MEIO AMBIENTE - ARVORE OU VEGETACAO
2024_3_19637	INTERNO - NAO PROGRAMADA - MEIO AMBIENTE - ARVORE OU VEGETACAO
2024_3_253	INTERNO - NAO PROGRAMADA - MEIO AMBIENTE - ARVORE OU VEGETACAO
2024_3_10514	INTERNO - NAO PROGRAMADA - MEIO AMBIENTE - DESCARGA ATMOSFERICA
2024_3_14368	INTERNO - NAO PROGRAMADA - MEIO AMBIENTE - DESCARGA ATMOSFERICA
2024_3_15394	INTERNO - NAO PROGRAMADA - MEIO AMBIENTE - DESCARGA ATMOSFERICA
2024_3_10980	INTERNO - NAO PROGRAMADA - MEIO AMBIENTE - VENTO
2024_3_11404	INTERNO - NAO PROGRAMADA - MEIO AMBIENTE - ARVORE OU VEGETACAO
2024_3_14627	INTERNO - NAO PROGRAMADA - MEIO AMBIENTE - ARVORE OU VEGETACAO
2024_3_5873	INTERNO - NAO PROGRAMADA - MEIO AMBIENTE - ARVORE OU VEGETACAO
2024_3_7108	INTERNO - NAO PROGRAMADA - MEIO AMBIENTE - DESCARGA ATMOSFERICA
2024_3_7815	INTERNO - NAO PROGRAMADA - MEIO AMBIENTE - DESCARGA ATMOSFERICA
2024_3_3326	INTERNO - NAO PROGRAMADA - MEIO AMBIENTE - DESCARGA ATMOSFERICA
2024_3_17163	INTERNO - NAO PROGRAMADA - MEIO AMBIENTE - ARVORE OU VEGETACAO
2024_3_13924	INTERNO - NAO PROGRAMADA - MEIO AMBIENTE - DESCARGA ATMOSFERICA
2024_3_16658	INTERNO - NAO PROGRAMADA - MEIO AMBIENTE - DESCARGA ATMOSFERICA
2024_3_14973	INTERNO - NAO PROGRAMADA - MEIO AMBIENTE - VENTO
2024_3_8847	INTERNO - NAO PROGRAMADA - MEIO AMBIENTE - DESCARGA ATMOSFERICA
2024_3_2142	INTERNO - NAO PROGRAMADA - MEIO AMBIENTE - VENTO
2024_3_14910	INTERNO - NAO PROGRAMADA - MEIO AMBIENTE - VENTO
2024_3_20830	INTERNO - NAO PROGRAMADA - MEIO AMBIENTE - DESCARGA ATMOSFERICA
2024_3_2291	INTERNO - NAO PROGRAMADA - MEIO AMBIENTE - DESCARGA ATMOSFERICA
2024_3_5393	INTERNO - NAO PROGRAMADA - MEIO AMBIENTE - DESCARGA ATMOSFERICA
2024_3_14129	INTERNO - NAO PROGRAMADA - MEIO AMBIENTE - DESCARGA ATMOSFERICA
2024_3_18039	INTERNO - NAO PROGRAMADA - MEIO AMBIENTE - DESCARGA ATMOSFERICA
2024_3_10149	INTERNO - NAO PROGRAMADA - MEIO AMBIENTE - ARVORE OU VEGETACAO
2024_3_13134	INTERNO - NAO PROGRAMADA - MEIO AMBIENTE - DESCARGA ATMOSFERICA
2024_3_14730	INTERNO - NAO PROGRAMADA - MEIO AMBIENTE - DESCARGA ATMOSFERICA
2024_3_14600	INTERNO - NAO PROGRAMADA - MEIO AMBIENTE - DESCARGA ATMOSFERICA
2024_3_17876	INTERNO - NAO PROGRAMADA - MEIO AMBIENTE - VENTO
2024_3_5641	INTERNO - NAO PROGRAMADA - MEIO AMBIENTE - DESCARGA ATMOSFERICA

OCORRÊNCIA	CAUSA
2024_3_5528	INTERNO - NAO PROGRAMADA - MEIO AMBIENTE - DESCARGA ATMOSFERICA
2024_3_5532	INTERNO - NAO PROGRAMADA - MEIO AMBIENTE - DESCARGA ATMOSFERICA
2024_3_20036	INTERNO - NAO PROGRAMADA - MEIO AMBIENTE - DESCARGA ATMOSFERICA
2024_3_25017	INTERNO - NAO PROGRAMADA - MEIO AMBIENTE - VENTO
2024_3_7197	INTERNO - NAO PROGRAMADA - MEIO AMBIENTE - DESCARGA ATMOSFERICA
2024_3_9769	INTERNO - NAO PROGRAMADA - MEIO AMBIENTE - DESCARGA ATMOSFERICA
2024_3_16392	INTERNO - NAO PROGRAMADA - MEIO AMBIENTE - ARVORE OU VEGETACAO
2024_3_13482	INTERNO - NAO PROGRAMADA - MEIO AMBIENTE - ARVORE OU VEGETACAO
2024_3_22707	INTERNO - NAO PROGRAMADA - MEIO AMBIENTE - DESCARGA ATMOSFERICA
2024_3_6553	INTERNO - NAO PROGRAMADA - MEIO AMBIENTE - DESCARGA ATMOSFERICA
2024_3_6942	INTERNO - NAO PROGRAMADA - MEIO AMBIENTE - DESCARGA ATMOSFERICA
2024_3_9905	INTERNO - NAO PROGRAMADA - MEIO AMBIENTE - VENTO
2024_3_9538	INTERNO - NAO PROGRAMADA - MEIO AMBIENTE - DESCARGA ATMOSFERICA
2024_3_7267	INTERNO - NAO PROGRAMADA - MEIO AMBIENTE - DESCARGA ATMOSFERICA
2024_3_12905	INTERNO - NAO PROGRAMADA - MEIO AMBIENTE - DESCARGA ATMOSFERICA
2024_3_13059	INTERNO - NAO PROGRAMADA - MEIO AMBIENTE - DESCARGA ATMOSFERICA
2024_3_11987	INTERNO - NAO PROGRAMADA - MEIO AMBIENTE - DESCARGA ATMOSFERICA
2024_3_13317	INTERNO - NAO PROGRAMADA - MEIO AMBIENTE - DESCARGA ATMOSFERICA
2024_3_7512	INTERNO - NAO PROGRAMADA - MEIO AMBIENTE - DESCARGA ATMOSFERICA
2024_3_6542	INTERNO - NAO PROGRAMADA - MEIO AMBIENTE - DESCARGA ATMOSFERICA
2024_3_8236	INTERNO - NAO PROGRAMADA - MEIO AMBIENTE - DESCARGA ATMOSFERICA
2024_3_9470	INTERNO - NAO PROGRAMADA - MEIO AMBIENTE - DESCARGA ATMOSFERICA
2024_3_23361	INTERNO - NAO PROGRAMADA - MEIO AMBIENTE - VENTO
2024_3_21591	INTERNO - NAO PROGRAMADA - MEIO AMBIENTE - DESCARGA ATMOSFERICA
2024_3_6421	INTERNO - NAO PROGRAMADA - MEIO AMBIENTE - VENTO
2024_3_8193	INTERNO - NAO PROGRAMADA - MEIO AMBIENTE - DESCARGA ATMOSFERICA
2024_3_8347	INTERNO - NAO PROGRAMADA - MEIO AMBIENTE - DESCARGA ATMOSFERICA
2024_3_14463	INTERNO - NAO PROGRAMADA - MEIO AMBIENTE - ARVORE OU VEGETACAO
2024_3_1275	INTERNO - NAO PROGRAMADA - MEIO AMBIENTE - ARVORE OU VEGETACAO
2024_3_2244	INTERNO - NAO PROGRAMADA - MEIO AMBIENTE - DESCARGA ATMOSFERICA
2024_3_16961	INTERNO - NAO PROGRAMADA - MEIO AMBIENTE - ARVORE OU VEGETACAO
2024_3_24425	INTERNO - NAO PROGRAMADA - MEIO AMBIENTE - ARVORE OU VEGETACAO
2024_3_24263	INTERNO - NAO PROGRAMADA - MEIO AMBIENTE - ARVORE OU VEGETACAO
2024_3_21620	INTERNO - NAO PROGRAMADA - MEIO AMBIENTE - VENTO



OCORRÊNCIA	CAUSA
2024_3_23327	INTERNO - NAO PROGRAMADA - MEIO AMBIENTE - ARVORE OU VEGETACAO
2024_3_22141	INTERNO - NAO PROGRAMADA - MEIO AMBIENTE - ARVORE OU VEGETACAO
2024_3_13119	INTERNO - NAO PROGRAMADA - MEIO AMBIENTE - VENTO
2024_3_5903	INTERNO - NAO PROGRAMADA - MEIO AMBIENTE - VENTO
2024_3_5456	INTERNO - NAO PROGRAMADA - MEIO AMBIENTE - VENTO
2024_3_17298	INTERNO - NAO PROGRAMADA - MEIO AMBIENTE - DESCARGA ATMOSFERICA
2024_3_4920	INTERNO - NAO PROGRAMADA - MEIO AMBIENTE - VENTO
2024_3_14944	INTERNO - NAO PROGRAMADA - MEIO AMBIENTE - DESCARGA ATMOSFERICA
2024_3_14980	INTERNO - NAO PROGRAMADA - MEIO AMBIENTE - DESCARGA ATMOSFERICA
2024_3_14157	INTERNO - NAO PROGRAMADA - MEIO AMBIENTE - DESCARGA ATMOSFERICA
2024_3_12206	INTERNO - NAO PROGRAMADA - MEIO AMBIENTE - ARVORE OU VEGETACAO
2024_3_10650	INTERNO - NAO PROGRAMADA - MEIO AMBIENTE - DESCARGA ATMOSFERICA
2024_3_2161	INTERNO - NAO PROGRAMADA - MEIO AMBIENTE - DESCARGA ATMOSFERICA
2024_3_5240	INTERNO - NAO PROGRAMADA - MEIO AMBIENTE - DESCARGA ATMOSFERICA
2024_3_5415	INTERNO - NAO PROGRAMADA - MEIO AMBIENTE - DESCARGA ATMOSFERICA
2024_3_10700	INTERNO - NAO PROGRAMADA - MEIO AMBIENTE - DESCARGA ATMOSFERICA
2024_3_10224	INTERNO - NAO PROGRAMADA - MEIO AMBIENTE - DESCARGA ATMOSFERICA
2024_3_22637	INTERNO - NAO PROGRAMADA - MEIO AMBIENTE - DESCARGA ATMOSFERICA
2024_3_6798	INTERNO - NAO PROGRAMADA - MEIO AMBIENTE - DESCARGA ATMOSFERICA
2024_3_16888	INTERNO - NAO PROGRAMADA - MEIO AMBIENTE - DESCARGA ATMOSFERICA
2024_3_14963	INTERNO - NAO PROGRAMADA - MEIO AMBIENTE - DESCARGA ATMOSFERICA
2024_3_8474	INTERNO - NAO PROGRAMADA - MEIO AMBIENTE - ARVORE OU VEGETACAO
2024_3_10411	INTERNO - NAO PROGRAMADA - MEIO AMBIENTE - VENTO
2024_3_7773	INTERNO - NAO PROGRAMADA - MEIO AMBIENTE - DESCARGA ATMOSFERICA
2024_3_13372	INTERNO - NAO PROGRAMADA - MEIO AMBIENTE - VENTO
2024_3_8581	INTERNO - NAO PROGRAMADA - MEIO AMBIENTE - ARVORE OU VEGETACAO
2024_3_2404	INTERNO - NAO PROGRAMADA - MEIO AMBIENTE - DESCARGA ATMOSFERICA
2024_3_15516	INTERNO - NAO PROGRAMADA - MEIO AMBIENTE - DESCARGA ATMOSFERICA
2024_3_23923	INTERNO - NAO PROGRAMADA - MEIO AMBIENTE - DESCARGA ATMOSFERICA
2024_3_9994	INTERNO - NAO PROGRAMADA - MEIO AMBIENTE - ARVORE OU VEGETACAO
2024_3_12658	INTERNO - NAO PROGRAMADA - MEIO AMBIENTE - VENTO
2024_3_9949	INTERNO - NAO PROGRAMADA - MEIO AMBIENTE - DESCARGA ATMOSFERICA
2024_3_15062	INTERNO - NAO PROGRAMADA - MEIO AMBIENTE - DESCARGA ATMOSFERICA
2024_3_11265	INTERNO - NAO PROGRAMADA - MEIO AMBIENTE - VENTO

OCORRÊNCIA	CAUSA
2024_3_13227	INTERNO - NAO PROGRAMADA - MEIO AMBIENTE - DESCARGA ATMOSFERICA
2024_3_12510	INTERNO - NAO PROGRAMADA - MEIO AMBIENTE - DESCARGA ATMOSFERICA
2024_3_13193	INTERNO - NAO PROGRAMADA - MEIO AMBIENTE - DESCARGA ATMOSFERICA
2024_3_23454	INTERNO - NAO PROGRAMADA - MEIO AMBIENTE - VENTO
2024_3_12706	INTERNO - NAO PROGRAMADA - MEIO AMBIENTE - DESCARGA ATMOSFERICA
2024_3_19184	INTERNO - NAO PROGRAMADA - MEIO AMBIENTE - DESCARGA ATMOSFERICA
2024_3_18864	INTERNO - NAO PROGRAMADA - MEIO AMBIENTE - DESCARGA ATMOSFERICA
2024_3_3044	INTERNO - NAO PROGRAMADA - MEIO AMBIENTE - DESCARGA ATMOSFERICA
2024_3_2605	INTERNO - NAO PROGRAMADA - MEIO AMBIENTE - VENTO
2024_3_6722	INTERNO - NAO PROGRAMADA - MEIO AMBIENTE - DESCARGA ATMOSFERICA
2024_3_16869	INTERNO - NAO PROGRAMADA - MEIO AMBIENTE - DESCARGA ATMOSFERICA
2024_3_14572	INTERNO - NAO PROGRAMADA - MEIO AMBIENTE - DESCARGA ATMOSFERICA
2024_3_16652	INTERNO - NAO PROGRAMADA - MEIO AMBIENTE - DESCARGA ATMOSFERICA
2024_3_4826	INTERNO - NAO PROGRAMADA - MEIO AMBIENTE - VENTO
2024_3_10030	INTERNO - NAO PROGRAMADA - MEIO AMBIENTE - VENTO
2024_3_2877	INTERNO - NAO PROGRAMADA - MEIO AMBIENTE - ARVORE OU VEGETACAO
2024_3_7980	INTERNO - NAO PROGRAMADA - MEIO AMBIENTE - DESCARGA ATMOSFERICA
2024_3_22085	INTERNO - NAO PROGRAMADA - MEIO AMBIENTE - DESCARGA ATMOSFERICA
2024_3_14462	INTERNO - NAO PROGRAMADA - MEIO AMBIENTE - DESCARGA ATMOSFERICA
2024_3_20665	INTERNO - NAO PROGRAMADA - MEIO AMBIENTE - DESCARGA ATMOSFERICA
2024_3_22228	INTERNO - NAO PROGRAMADA - MEIO AMBIENTE - ARVORE OU VEGETACAO
2024_3_22727	INTERNO - NAO PROGRAMADA - MEIO AMBIENTE - DESCARGA ATMOSFERICA
2024_3_13005	INTERNO - NAO PROGRAMADA - MEIO AMBIENTE - DESCARGA ATMOSFERICA
2024_3_14168	INTERNO - NAO PROGRAMADA - MEIO AMBIENTE - DESCARGA ATMOSFERICA
2024_3_22349	INTERNO - NAO PROGRAMADA - MEIO AMBIENTE - ARVORE OU VEGETACAO
2024_3_13873	INTERNO - NAO PROGRAMADA - MEIO AMBIENTE - DESCARGA ATMOSFERICA
2024_3_12873	INTERNO - NAO PROGRAMADA - MEIO AMBIENTE - DESCARGA ATMOSFERICA
2024_3_13814	INTERNO - NAO PROGRAMADA - MEIO AMBIENTE - VENTO
2024_3_1383	INTERNO - NAO PROGRAMADA - MEIO AMBIENTE - ARVORE OU VEGETACAO
2024_3_17948	INTERNO - NAO PROGRAMADA - MEIO AMBIENTE - DESCARGA ATMOSFERICA
2024_3_12334	INTERNO - NAO PROGRAMADA - MEIO AMBIENTE - ARVORE OU VEGETACAO
2024_3_10745	INTERNO - NAO PROGRAMADA - MEIO AMBIENTE - VENTO
2024_3_12340	INTERNO - NAO PROGRAMADA - MEIO AMBIENTE - DESCARGA ATMOSFERICA
2024_3_9349	INTERNO - NAO PROGRAMADA - MEIO AMBIENTE - DESCARGA ATMOSFERICA

OCORRÊNCIA	CAUSA
2024_3_6385	INTERNO - NAO PROGRAMADA - MEIO AMBIENTE - DESCARGA ATMOSFERICA
2024_3_20995	INTERNO - NAO PROGRAMADA - MEIO AMBIENTE - ARVORE OU VEGETACAO
2024_3_10790	INTERNO - NAO PROGRAMADA - MEIO AMBIENTE - VENTO
2024_3_24200	INTERNO - NAO PROGRAMADA - MEIO AMBIENTE - DESCARGA ATMOSFERICA
2024_3_17421	INTERNO - NAO PROGRAMADA - MEIO AMBIENTE - ARVORE OU VEGETACAO
2024_3_14956	INTERNO - NAO PROGRAMADA - MEIO AMBIENTE - DESCARGA ATMOSFERICA
2024_3_3758	INTERNO - NAO PROGRAMADA - MEIO AMBIENTE - ARVORE OU VEGETACAO
2024_3_631	INTERNO - NAO PROGRAMADA - MEIO AMBIENTE - VENTO
2024_3_11688	INTERNO - NAO PROGRAMADA - MEIO AMBIENTE - DESCARGA ATMOSFERICA
2024_3_12344	INTERNO - NAO PROGRAMADA - MEIO AMBIENTE - DESCARGA ATMOSFERICA
2024_3_17685	INTERNO - NAO PROGRAMADA - MEIO AMBIENTE - ARVORE OU VEGETACAO
2024_3_21181	INTERNO - NAO PROGRAMADA - MEIO AMBIENTE - DESCARGA ATMOSFERICA
2024_3_15047	INTERNO - NAO PROGRAMADA - MEIO AMBIENTE - ARVORE OU VEGETACAO
2024_3_17748	INTERNO - NAO PROGRAMADA - MEIO AMBIENTE - VENTO
2024_3_14681	INTERNO - NAO PROGRAMADA - MEIO AMBIENTE - DESCARGA ATMOSFERICA
2024_3_6842	INTERNO - NAO PROGRAMADA - MEIO AMBIENTE - VENTO
2024_3_5645	INTERNO - NAO PROGRAMADA - MEIO AMBIENTE - DESCARGA ATMOSFERICA
2024_3_10841	INTERNO - NAO PROGRAMADA - MEIO AMBIENTE - DESCARGA ATMOSFERICA
2024_3_10098	INTERNO - NAO PROGRAMADA - MEIO AMBIENTE - DESCARGA ATMOSFERICA
2024_3_11852	INTERNO - NAO PROGRAMADA - MEIO AMBIENTE - ARVORE OU VEGETACAO
2024_3_5217	INTERNO - NAO PROGRAMADA - MEIO AMBIENTE - ARVORE OU VEGETACAO
2024_3_3274	INTERNO - NAO PROGRAMADA - MEIO AMBIENTE - DESCARGA ATMOSFERICA
2024_3_22416	INTERNO - NAO PROGRAMADA - MEIO AMBIENTE - VENTO
2024_3_11544	INTERNO - NAO PROGRAMADA - MEIO AMBIENTE - DESCARGA ATMOSFERICA
2024_3_16600	INTERNO - NAO PROGRAMADA - MEIO AMBIENTE - DESCARGA ATMOSFERICA
2024_3_11924	INTERNO - NAO PROGRAMADA - MEIO AMBIENTE - ARVORE OU VEGETACAO
2024_3_18387	INTERNO - NAO PROGRAMADA - MEIO AMBIENTE - VENTO
2024_3_15627	INTERNO - NAO PROGRAMADA - MEIO AMBIENTE - ARVORE OU VEGETACAO
2024_3_21847	INTERNO - NAO PROGRAMADA - MEIO AMBIENTE - DESCARGA ATMOSFERICA
2024_3_12643	INTERNO - NAO PROGRAMADA - MEIO AMBIENTE - DESCARGA ATMOSFERICA
2024_3_20941	INTERNO - NAO PROGRAMADA - MEIO AMBIENTE - DESCARGA ATMOSFERICA
2024_3_16100	INTERNO - NAO PROGRAMADA - MEIO AMBIENTE - ARVORE OU VEGETACAO
2024_3_23265	INTERNO - NAO PROGRAMADA - MEIO AMBIENTE - DESCARGA ATMOSFERICA
2024_3_3058	INTERNO - NAO PROGRAMADA - MEIO AMBIENTE - DESCARGA ATMOSFERICA

OCORRÊNCIA	CAUSA
2024_3_20808	INTERNO - NAO PROGRAMADA - MEIO AMBIENTE - ARVORE OU VEGETACAO
2024_3_23867	INTERNO - NAO PROGRAMADA - MEIO AMBIENTE - DESCARGA ATMOSFERICA
2024_3_19904	INTERNO - NAO PROGRAMADA - MEIO AMBIENTE - DESCARGA ATMOSFERICA
2024_3_17086	INTERNO - NAO PROGRAMADA - MEIO AMBIENTE - DESCARGA ATMOSFERICA
2024_3_7822	INTERNO - NAO PROGRAMADA - MEIO AMBIENTE - DESCARGA ATMOSFERICA
2024_3_7638	INTERNO - NAO PROGRAMADA - MEIO AMBIENTE - ARVORE OU VEGETACAO
2024_3_17073	INTERNO - NAO PROGRAMADA - MEIO AMBIENTE - DESCARGA ATMOSFERICA
2024_3_10869	INTERNO - NAO PROGRAMADA - MEIO AMBIENTE - DESCARGA ATMOSFERICA
2024_3_15109	INTERNO - NAO PROGRAMADA - MEIO AMBIENTE - VENTO
2024_3_15072	INTERNO - NAO PROGRAMADA - MEIO AMBIENTE - DESCARGA ATMOSFERICA
2024_3_18901	INTERNO - NAO PROGRAMADA - MEIO AMBIENTE - VENTO
2024_3_11267	INTERNO - NAO PROGRAMADA - MEIO AMBIENTE - DESCARGA ATMOSFERICA
2024_3_12177	INTERNO - NAO PROGRAMADA - MEIO AMBIENTE - VENTO
2024_3_1348	INTERNO - NAO PROGRAMADA - MEIO AMBIENTE - ARVORE OU VEGETACAO
2024_3_3414	INTERNO - NAO PROGRAMADA - MEIO AMBIENTE - ARVORE OU VEGETACAO
2024_3_11095	INTERNO - NAO PROGRAMADA - MEIO AMBIENTE - DESCARGA ATMOSFERICA
2024_3_18513	INTERNO - NAO PROGRAMADA - MEIO AMBIENTE - VENTO
2024_3_10333	INTERNO - NAO PROGRAMADA - MEIO AMBIENTE - ARVORE OU VEGETACAO
2024_3_3672	INTERNO - NAO PROGRAMADA - MEIO AMBIENTE - DESCARGA ATMOSFERICA
2024_3_11241	INTERNO - NAO PROGRAMADA - MEIO AMBIENTE - DESCARGA ATMOSFERICA
2024_3_10134	INTERNO - NAO PROGRAMADA - MEIO AMBIENTE - DESCARGA ATMOSFERICA
2024_3_14451	INTERNO - NAO PROGRAMADA - MEIO AMBIENTE - DESCARGA ATMOSFERICA
2024_3_11605	INTERNO - NAO PROGRAMADA - MEIO AMBIENTE - ARVORE OU VEGETACAO
2024_3_9866	INTERNO - NAO PROGRAMADA - MEIO AMBIENTE - VENTO
2024_3_12148	INTERNO - NAO PROGRAMADA - MEIO AMBIENTE - DESCARGA ATMOSFERICA
2024_3_2273	INTERNO - NAO PROGRAMADA - MEIO AMBIENTE - ARVORE OU VEGETACAO
2024_3_15655	INTERNO - NAO PROGRAMADA - MEIO AMBIENTE - VENTO
2024_3_21305	INTERNO - NAO PROGRAMADA - MEIO AMBIENTE - DESCARGA ATMOSFERICA
2024_3_4735	INTERNO - NAO PROGRAMADA - MEIO AMBIENTE - DESCARGA ATMOSFERICA
2024_3_3561	INTERNO - NAO PROGRAMADA - MEIO AMBIENTE - DESCARGA ATMOSFERICA
2024_3_12234	INTERNO - NAO PROGRAMADA - MEIO AMBIENTE - DESCARGA ATMOSFERICA
2024_3_12296	INTERNO - NAO PROGRAMADA - MEIO AMBIENTE - DESCARGA ATMOSFERICA
2024_3_9685	INTERNO - NAO PROGRAMADA - MEIO AMBIENTE - DESCARGA ATMOSFERICA
2024_3_7162	INTERNO - NAO PROGRAMADA - MEIO AMBIENTE - ARVORE OU VEGETACAO

OCORRÊNCIA	CAUSA
2024_3_3265	INTERNO - NAO PROGRAMADA - MEIO AMBIENTE - DESCARGA ATMOSFERICA
2024_3_5589	INTERNO - NAO PROGRAMADA - MEIO AMBIENTE - DESCARGA ATMOSFERICA
2024_3_6430	INTERNO - NAO PROGRAMADA - MEIO AMBIENTE - DESCARGA ATMOSFERICA
2024_3_18842	INTERNO - NAO PROGRAMADA - MEIO AMBIENTE - ARVORE OU VEGETACAO
2024_3_25027	INTERNO - NAO PROGRAMADA - MEIO AMBIENTE - VENTO
2024_3_24457	INTERNO - NAO PROGRAMADA - MEIO AMBIENTE - VENTO
2024_3_8750	INTERNO - NAO PROGRAMADA - MEIO AMBIENTE - DESCARGA ATMOSFERICA
2024_2_108419	INTERNO - NAO PROGRAMADA - MEIO AMBIENTE - VENTO
2024_3_6438	INTERNO - NAO PROGRAMADA - MEIO AMBIENTE - DESCARGA ATMOSFERICA
2024_3_5325	INTERNO - NAO PROGRAMADA - MEIO AMBIENTE - DESCARGA ATMOSFERICA
2024_3_11506	INTERNO - NAO PROGRAMADA - MEIO AMBIENTE - ARVORE OU VEGETACAO
2024_3_2177	INTERNO - NAO PROGRAMADA - MEIO AMBIENTE - DESCARGA ATMOSFERICA
2024_3_9799	INTERNO - NAO PROGRAMADA - MEIO AMBIENTE - DESCARGA ATMOSFERICA
2024_3_8304	INTERNO - NAO PROGRAMADA - MEIO AMBIENTE - VENTO
2024_3_3161	INTERNO - NAO PROGRAMADA - MEIO AMBIENTE - ARVORE OU VEGETACAO
2024_3_23469	INTERNO - NAO PROGRAMADA - MEIO AMBIENTE - ARVORE OU VEGETACAO
2024_3_4878	INTERNO - NAO PROGRAMADA - MEIO AMBIENTE - DESCARGA ATMOSFERICA
2024_3_4855	INTERNO - NAO PROGRAMADA - MEIO AMBIENTE - VENTO
2024_3_15116	INTERNO - NAO PROGRAMADA - MEIO AMBIENTE - DESCARGA ATMOSFERICA
2024_3_15286	INTERNO - NAO PROGRAMADA - MEIO AMBIENTE - DESCARGA ATMOSFERICA
2024_3_21348	INTERNO - NAO PROGRAMADA - MEIO AMBIENTE - DESCARGA ATMOSFERICA
2024_3_3256	INTERNO - NAO PROGRAMADA - MEIO AMBIENTE - ARVORE OU VEGETACAO
2024_3_17192	INTERNO - NAO PROGRAMADA - MEIO AMBIENTE - DESCARGA ATMOSFERICA
2024_3_14865	INTERNO - NAO PROGRAMADA - MEIO AMBIENTE - ARVORE OU VEGETACAO
2024_3_11029	INTERNO - NAO PROGRAMADA - MEIO AMBIENTE - DESCARGA ATMOSFERICA
2024_3_8283	INTERNO - NAO PROGRAMADA - MEIO AMBIENTE - VENTO
2024_3_9564	INTERNO - NAO PROGRAMADA - MEIO AMBIENTE - DESCARGA ATMOSFERICA
2024_3_6032	INTERNO - NAO PROGRAMADA - MEIO AMBIENTE - DESCARGA ATMOSFERICA
2024_3_5690	INTERNO - NAO PROGRAMADA - MEIO AMBIENTE - DESCARGA ATMOSFERICA
2024_3_12534	INTERNO - NAO PROGRAMADA - MEIO AMBIENTE - DESCARGA ATMOSFERICA
2024_3_15715	INTERNO - NAO PROGRAMADA - MEIO AMBIENTE - DESCARGA ATMOSFERICA
2024_3_8505	INTERNO - NAO PROGRAMADA - MEIO AMBIENTE - ARVORE OU VEGETACAO
2024_3_9265	INTERNO - NAO PROGRAMADA - MEIO AMBIENTE - VENTO
2024_3_8270	INTERNO - NAO PROGRAMADA - MEIO AMBIENTE - DESCARGA ATMOSFERICA



OCORRÊNCIA	CAUSA
2024_3_15061	INTERNO - NAO PROGRAMADA - MEIO AMBIENTE - ARVORE OU VEGETACAO
2024_3_11686	INTERNO - NAO PROGRAMADA - MEIO AMBIENTE - DESCARGA ATMOSFERICA
2024_3_13347	INTERNO - NAO PROGRAMADA - MEIO AMBIENTE - VENTO
2024_3_680	INTERNO - NAO PROGRAMADA - MEIO AMBIENTE - DESCARGA ATMOSFERICA
2024_3_18255	INTERNO - NAO PROGRAMADA - MEIO AMBIENTE - DESCARGA ATMOSFERICA
2024_3_15101	INTERNO - NAO PROGRAMADA - MEIO AMBIENTE - DESCARGA ATMOSFERICA
2024_3_5516	INTERNO - NAO PROGRAMADA - MEIO AMBIENTE - VENTO
2024_3_3199	INTERNO - NAO PROGRAMADA - MEIO AMBIENTE - DESCARGA ATMOSFERICA
2024_3_5021	INTERNO - NAO PROGRAMADA - MEIO AMBIENTE - ARVORE OU VEGETACAO
2024_3_5579	INTERNO - NAO PROGRAMADA - MEIO AMBIENTE - ARVORE OU VEGETACAO
2024_3_4414	INTERNO - NAO PROGRAMADA - MEIO AMBIENTE - ARVORE OU VEGETACAO
2024_3_14121	INTERNO - NAO PROGRAMADA - MEIO AMBIENTE - DESCARGA ATMOSFERICA
2024_3_6550	INTERNO - NAO PROGRAMADA - MEIO AMBIENTE - ARVORE OU VEGETACAO
2024_3_9143	INTERNO - NAO PROGRAMADA - MEIO AMBIENTE - VENTO
2024_3_8835	INTERNO - NAO PROGRAMADA - MEIO AMBIENTE - VENTO
2024_3_10095	INTERNO - NAO PROGRAMADA - MEIO AMBIENTE - VENTO
2024_3_24713	INTERNO - NAO PROGRAMADA - MEIO AMBIENTE - DESCARGA ATMOSFERICA
2024_3_15733	INTERNO - NAO PROGRAMADA - MEIO AMBIENTE - DESCARGA ATMOSFERICA
2024_3_7358	INTERNO - NAO PROGRAMADA - MEIO AMBIENTE - DESCARGA ATMOSFERICA
2024_3_14195	INTERNO - NAO PROGRAMADA - MEIO AMBIENTE - VENTO
2024_3_10806	INTERNO - NAO PROGRAMADA - MEIO AMBIENTE - DESCARGA ATMOSFERICA
2024_3_5426	INTERNO - NAO PROGRAMADA - MEIO AMBIENTE - DESCARGA ATMOSFERICA
2024_3_5785	INTERNO - NAO PROGRAMADA - MEIO AMBIENTE - DESCARGA ATMOSFERICA
2024_3_12431	INTERNO - NAO PROGRAMADA - MEIO AMBIENTE - DESCARGA ATMOSFERICA
2024_3_21026	INTERNO - NAO PROGRAMADA - MEIO AMBIENTE - DESCARGA ATMOSFERICA
2024_3_1339	INTERNO - NAO PROGRAMADA - MEIO AMBIENTE - DESCARGA ATMOSFERICA
2024_3_12070	INTERNO - NAO PROGRAMADA - MEIO AMBIENTE - VENTO
2024_3_12038	INTERNO - NAO PROGRAMADA - MEIO AMBIENTE - ARVORE OU VEGETACAO
2024_3_13697	INTERNO - NAO PROGRAMADA - MEIO AMBIENTE - VENTO
2024_3_22160	INTERNO - NAO PROGRAMADA - MEIO AMBIENTE - DESCARGA ATMOSFERICA
2024_3_17687	INTERNO - NAO PROGRAMADA - MEIO AMBIENTE - DESCARGA ATMOSFERICA
2024_3_8495	INTERNO - NAO PROGRAMADA - MEIO AMBIENTE - DESCARGA ATMOSFERICA
2024_3_10279	INTERNO - NAO PROGRAMADA - MEIO AMBIENTE - DESCARGA ATMOSFERICA
2024_3_13218	INTERNO - NAO PROGRAMADA - MEIO AMBIENTE - VENTO

OCORRÊNCIA	CAUSA
2024_3_15182	INTERNO - NAO PROGRAMADA - MEIO AMBIENTE - DESCARGA ATMOSFERICA
2024_3_10489	INTERNO - NAO PROGRAMADA - MEIO AMBIENTE - ARVORE OU VEGETACAO
2024_3_6548	INTERNO - NAO PROGRAMADA - MEIO AMBIENTE - DESCARGA ATMOSFERICA
2024_3_5287	INTERNO - NAO PROGRAMADA - MEIO AMBIENTE - DESCARGA ATMOSFERICA
2024_3_13962	INTERNO - NAO PROGRAMADA - MEIO AMBIENTE - DESCARGA ATMOSFERICA
2024_3_15135	INTERNO - NAO PROGRAMADA - MEIO AMBIENTE - ARVORE OU VEGETACAO
2024_3_8404	INTERNO - NAO PROGRAMADA - MEIO AMBIENTE - VENTO
2024_3_15146	INTERNO - NAO PROGRAMADA - MEIO AMBIENTE - ARVORE OU VEGETACAO
2024_3_5669	INTERNO - NAO PROGRAMADA - MEIO AMBIENTE - DESCARGA ATMOSFERICA
2024_3_11525	INTERNO - NAO PROGRAMADA - MEIO AMBIENTE - DESCARGA ATMOSFERICA
2024_3_9570	INTERNO - NAO PROGRAMADA - MEIO AMBIENTE - DESCARGA ATMOSFERICA
2024_3_5931	INTERNO - NAO PROGRAMADA - MEIO AMBIENTE - VENTO
2024_3_22168	INTERNO - NAO PROGRAMADA - MEIO AMBIENTE - ARVORE OU VEGETACAO
2024_3_10767	INTERNO - NAO PROGRAMADA - MEIO AMBIENTE - DESCARGA ATMOSFERICA
2024_3_18480	INTERNO - NAO PROGRAMADA - MEIO AMBIENTE - ARVORE OU VEGETACAO
2024_3_15063	INTERNO - NAO PROGRAMADA - MEIO AMBIENTE - DESCARGA ATMOSFERICA
2024_3_7934	INTERNO - NAO PROGRAMADA - MEIO AMBIENTE - VENTO
2024_3_13881	INTERNO - NAO PROGRAMADA - MEIO AMBIENTE - DESCARGA ATMOSFERICA
2024_3_13391	INTERNO - NAO PROGRAMADA - MEIO AMBIENTE - DESCARGA ATMOSFERICA
2024_3_6782	INTERNO - NAO PROGRAMADA - MEIO AMBIENTE - ARVORE OU VEGETACAO
2024_3_5657	INTERNO - NAO PROGRAMADA - MEIO AMBIENTE - DESCARGA ATMOSFERICA
2024_3_6310	INTERNO - NAO PROGRAMADA - MEIO AMBIENTE - VENTO
2024_3_4453	INTERNO - NAO PROGRAMADA - MEIO AMBIENTE - DESCARGA ATMOSFERICA
2024_3_5154	INTERNO - NAO PROGRAMADA - MEIO AMBIENTE - DESCARGA ATMOSFERICA
2024_3_6744	INTERNO - NAO PROGRAMADA - MEIO AMBIENTE - DESCARGA ATMOSFERICA
2024_3_13268	INTERNO - NAO PROGRAMADA - MEIO AMBIENTE - DESCARGA ATMOSFERICA
2024_3_13842	INTERNO - NAO PROGRAMADA - MEIO AMBIENTE - DESCARGA ATMOSFERICA
2024_3_9393	INTERNO - NAO PROGRAMADA - MEIO AMBIENTE - DESCARGA ATMOSFERICA
2024_3_10272	INTERNO - NAO PROGRAMADA - MEIO AMBIENTE - DESCARGA ATMOSFERICA
2024_3_23787	INTERNO - NAO PROGRAMADA - MEIO AMBIENTE - VENTO
2024_3_18060	INTERNO - NAO PROGRAMADA - MEIO AMBIENTE - DESCARGA ATMOSFERICA
2024_3_5387	INTERNO - NAO PROGRAMADA - MEIO AMBIENTE - ARVORE OU VEGETACAO
2024_3_10260	INTERNO - NAO PROGRAMADA - MEIO AMBIENTE - DESCARGA ATMOSFERICA
2024_3_10361	INTERNO - NAO PROGRAMADA - MEIO AMBIENTE - VENTO

OCORRÊNCIA	CAUSA
2024_3_3875	INTERNO - NAO PROGRAMADA - MEIO AMBIENTE - ARVORE OU VEGETACAO
2024_3_5249	INTERNO - NAO PROGRAMADA - MEIO AMBIENTE - VENTO
2024_3_25051	INTERNO - NAO PROGRAMADA - MEIO AMBIENTE - DESCARGA ATMOSFERICA
2024_3_4570	INTERNO - NAO PROGRAMADA - MEIO AMBIENTE - DESCARGA ATMOSFERICA
2024_3_12155	INTERNO - NAO PROGRAMADA - MEIO AMBIENTE - DESCARGA ATMOSFERICA
2024_3_7758	INTERNO - NAO PROGRAMADA - MEIO AMBIENTE - DESCARGA ATMOSFERICA
2024_3_7019	INTERNO - NAO PROGRAMADA - MEIO AMBIENTE - DESCARGA ATMOSFERICA
2024_3_15432	INTERNO - NAO PROGRAMADA - MEIO AMBIENTE - DESCARGA ATMOSFERICA
2024_3_15014	INTERNO - NAO PROGRAMADA - MEIO AMBIENTE - DESCARGA ATMOSFERICA
2024_3_12236	INTERNO - NAO PROGRAMADA - MEIO AMBIENTE - DESCARGA ATMOSFERICA
2024_3_13942	INTERNO - NAO PROGRAMADA - MEIO AMBIENTE - DESCARGA ATMOSFERICA
2024_3_10835	INTERNO - NAO PROGRAMADA - MEIO AMBIENTE - DESCARGA ATMOSFERICA
2024_3_12575	INTERNO - NAO PROGRAMADA - MEIO AMBIENTE - ARVORE OU VEGETACAO
2024_3_16884	INTERNO - NAO PROGRAMADA - MEIO AMBIENTE - DESCARGA ATMOSFERICA
2024_3_17885	INTERNO - NAO PROGRAMADA - MEIO AMBIENTE - DESCARGA ATMOSFERICA
2024_3_4322	INTERNO - NAO PROGRAMADA - MEIO AMBIENTE - DESCARGA ATMOSFERICA
2024_3_17985	INTERNO - NAO PROGRAMADA - MEIO AMBIENTE - DESCARGA ATMOSFERICA
2024_3_12559	INTERNO - NAO PROGRAMADA - MEIO AMBIENTE - DESCARGA ATMOSFERICA
2024_3_4543	INTERNO - NAO PROGRAMADA - MEIO AMBIENTE - DESCARGA ATMOSFERICA
2024_3_17412	INTERNO - NAO PROGRAMADA - MEIO AMBIENTE - DESCARGA ATMOSFERICA
2024_3_3781	INTERNO - NAO PROGRAMADA - MEIO AMBIENTE - DESCARGA ATMOSFERICA
2024_3_15633	INTERNO - NAO PROGRAMADA - MEIO AMBIENTE - VENTO
2024_3_6645	INTERNO - NAO PROGRAMADA - MEIO AMBIENTE - DESCARGA ATMOSFERICA
2024_3_13399	INTERNO - NAO PROGRAMADA - MEIO AMBIENTE - DESCARGA ATMOSFERICA
2024_3_3472	INTERNO - NAO PROGRAMADA - MEIO AMBIENTE - VENTO
2024_3_20423	INTERNO - NAO PROGRAMADA - MEIO AMBIENTE - VENTO
2024_3_22215	INTERNO - NAO PROGRAMADA - MEIO AMBIENTE - VENTO
2024_3_6783	INTERNO - NAO PROGRAMADA - MEIO AMBIENTE - DESCARGA ATMOSFERICA
2024_3_12454	INTERNO - NAO PROGRAMADA - MEIO AMBIENTE - DESCARGA ATMOSFERICA
2024_3_20414	INTERNO - NAO PROGRAMADA - MEIO AMBIENTE - DESCARGA ATMOSFERICA
2024_3_9450	INTERNO - NAO PROGRAMADA - MEIO AMBIENTE - DESCARGA ATMOSFERICA
2024_3_15217	INTERNO - NAO PROGRAMADA - MEIO AMBIENTE - ARVORE OU VEGETACAO
2024_3_16957	INTERNO - NAO PROGRAMADA - MEIO AMBIENTE - DESCARGA ATMOSFERICA
2024_3_17019	INTERNO - NAO PROGRAMADA - MEIO AMBIENTE - DESCARGA ATMOSFERICA

OCORRÊNCIA	CAUSA
2024_3_4727	INTERNO - NAO PROGRAMADA - MEIO AMBIENTE - DESCARGA ATMOSFERICA
2024_3_10748	INTERNO - NAO PROGRAMADA - MEIO AMBIENTE - DESCARGA ATMOSFERICA
2024_3_14226	INTERNO - NAO PROGRAMADA - MEIO AMBIENTE - VENTO
2024_3_25023	INTERNO - NAO PROGRAMADA - MEIO AMBIENTE - ARVORE OU VEGETACAO
2024_3_6316	INTERNO - NAO PROGRAMADA - MEIO AMBIENTE - DESCARGA ATMOSFERICA
2024_3_17698	INTERNO - NAO PROGRAMADA - MEIO AMBIENTE - ARVORE OU VEGETACAO
2024_3_18216	INTERNO - NAO PROGRAMADA - MEIO AMBIENTE - DESCARGA ATMOSFERICA
2024_3_14619	INTERNO - NAO PROGRAMADA - MEIO AMBIENTE - DESCARGA ATMOSFERICA
2024_3_22255	INTERNO - NAO PROGRAMADA - MEIO AMBIENTE - DESCARGA ATMOSFERICA
2024_3_8985	INTERNO - NAO PROGRAMADA - MEIO AMBIENTE - DESCARGA ATMOSFERICA
2024_3_462	INTERNO - NAO PROGRAMADA - MEIO AMBIENTE - VENTO
2024_3_6071	INTERNO - NAO PROGRAMADA - MEIO AMBIENTE - DESCARGA ATMOSFERICA
2024_3_12194	INTERNO - NAO PROGRAMADA - MEIO AMBIENTE - DESCARGA ATMOSFERICA
2024_3_7413	INTERNO - NAO PROGRAMADA - MEIO AMBIENTE - DESCARGA ATMOSFERICA
2024_3_19230	INTERNO - NAO PROGRAMADA - MEIO AMBIENTE - DESCARGA ATMOSFERICA
2024_3_15407	INTERNO - NAO PROGRAMADA - MEIO AMBIENTE - DESCARGA ATMOSFERICA
2024_3_13018	INTERNO - NAO PROGRAMADA - MEIO AMBIENTE - DESCARGA ATMOSFERICA
2024_3_14221	INTERNO - NAO PROGRAMADA - MEIO AMBIENTE - VENTO
2024_3_10496	INTERNO - NAO PROGRAMADA - MEIO AMBIENTE - ARVORE OU VEGETACAO
2024_3_11069	INTERNO - NAO PROGRAMADA - MEIO AMBIENTE - DESCARGA ATMOSFERICA
2024_3_7228	INTERNO - NAO PROGRAMADA - MEIO AMBIENTE - DESCARGA ATMOSFERICA
2024_3_17095	INTERNO - NAO PROGRAMADA - MEIO AMBIENTE - VENTO
2024_3_8136	INTERNO - NAO PROGRAMADA - MEIO AMBIENTE - VENTO
2024_3_7561	INTERNO - NAO PROGRAMADA - MEIO AMBIENTE - DESCARGA ATMOSFERICA
2024_3_19821	INTERNO - NAO PROGRAMADA - MEIO AMBIENTE - DESCARGA ATMOSFERICA
2024_3_6683	INTERNO - NAO PROGRAMADA - MEIO AMBIENTE - DESCARGA ATMOSFERICA
2024_3_8605	INTERNO - NAO PROGRAMADA - MEIO AMBIENTE - VENTO
2024_3_5242	INTERNO - NAO PROGRAMADA - MEIO AMBIENTE - VENTO
2024_3_17304	INTERNO - NAO PROGRAMADA - MEIO AMBIENTE - DESCARGA ATMOSFERICA
2024_3_21217	INTERNO - NAO PROGRAMADA - MEIO AMBIENTE - ARVORE OU VEGETACAO
2024_3_15487	INTERNO - NAO PROGRAMADA - MEIO AMBIENTE - DESCARGA ATMOSFERICA
2024_3_12089	INTERNO - NAO PROGRAMADA - MEIO AMBIENTE - DESCARGA ATMOSFERICA
2024_3_19624	INTERNO - NAO PROGRAMADA - MEIO AMBIENTE - DESCARGA ATMOSFERICA
2024_3_24989	INTERNO - NAO PROGRAMADA - MEIO AMBIENTE - DESCARGA ATMOSFERICA

OCORRÊNCIA	CAUSA
2024_3_3020	INTERNO - NAO PROGRAMADA - MEIO AMBIENTE - DESCARGA ATMOSFERICA
2024_3_17071	INTERNO - NAO PROGRAMADA - MEIO AMBIENTE - ARVORE OU VEGETACAO
2024_3_13102	INTERNO - NAO PROGRAMADA - MEIO AMBIENTE - DESCARGA ATMOSFERICA
2024_3_10197	INTERNO - NAO PROGRAMADA - MEIO AMBIENTE - DESCARGA ATMOSFERICA
2024_3_11113	INTERNO - NAO PROGRAMADA - MEIO AMBIENTE - DESCARGA ATMOSFERICA
2024_3_10077	INTERNO - NAO PROGRAMADA - MEIO AMBIENTE - VENTO
2024_3_10502	INTERNO - NAO PROGRAMADA - MEIO AMBIENTE - DESCARGA ATMOSFERICA
2024_3_18832	INTERNO - NAO PROGRAMADA - MEIO AMBIENTE - DESCARGA ATMOSFERICA
2024_3_2702	INTERNO - NAO PROGRAMADA - MEIO AMBIENTE - DESCARGA ATMOSFERICA
2024_3_11088	INTERNO - NAO PROGRAMADA - MEIO AMBIENTE - DESCARGA ATMOSFERICA
2024_3_14655	INTERNO - NAO PROGRAMADA - MEIO AMBIENTE - DESCARGA ATMOSFERICA
2024_3_15000	INTERNO - NAO PROGRAMADA - MEIO AMBIENTE - DESCARGA ATMOSFERICA
2024_3_21152	INTERNO - NAO PROGRAMADA - MEIO AMBIENTE - ARVORE OU VEGETACAO
2024_3_23268	INTERNO - NAO PROGRAMADA - MEIO AMBIENTE - DESCARGA ATMOSFERICA
2024_3_3978	INTERNO - NAO PROGRAMADA - MEIO AMBIENTE - VENTO
2024_3_7154	INTERNO - NAO PROGRAMADA - MEIO AMBIENTE - DESCARGA ATMOSFERICA
2024_3_10422	INTERNO - NAO PROGRAMADA - MEIO AMBIENTE - VENTO
2024_3_13751	INTERNO - NAO PROGRAMADA - MEIO AMBIENTE - DESCARGA ATMOSFERICA
2024_3_24929	INTERNO - NAO PROGRAMADA - MEIO AMBIENTE - ARVORE OU VEGETACAO
2024_3_7700	INTERNO - NAO PROGRAMADA - MEIO AMBIENTE - DESCARGA ATMOSFERICA
2024_3_12573	INTERNO - NAO PROGRAMADA - MEIO AMBIENTE - DESCARGA ATMOSFERICA
2024_3_16464	INTERNO - NAO PROGRAMADA - MEIO AMBIENTE - DESCARGA ATMOSFERICA
2024_3_7405	INTERNO - NAO PROGRAMADA - MEIO AMBIENTE - DESCARGA ATMOSFERICA
2024_3_16367	INTERNO - NAO PROGRAMADA - MEIO AMBIENTE - DESCARGA ATMOSFERICA
2024_3_1378	INTERNO - NAO PROGRAMADA - MEIO AMBIENTE - DESCARGA ATMOSFERICA
2024_3_3998	INTERNO - NAO PROGRAMADA - MEIO AMBIENTE - VENTO
2024_3_20406	INTERNO - NAO PROGRAMADA - MEIO AMBIENTE - DESCARGA ATMOSFERICA
2024_3_17768	INTERNO - NAO PROGRAMADA - MEIO AMBIENTE - DESCARGA ATMOSFERICA
2024_3_4035	INTERNO - NAO PROGRAMADA - MEIO AMBIENTE - VENTO
2024_3_2367	INTERNO - NAO PROGRAMADA - MEIO AMBIENTE - ARVORE OU VEGETACAO
2024_3_8349	INTERNO - NAO PROGRAMADA - MEIO AMBIENTE - VENTO
2024_3_12830	INTERNO - NAO PROGRAMADA - MEIO AMBIENTE - VENTO
2024_3_7149	INTERNO - NAO PROGRAMADA - MEIO AMBIENTE - DESCARGA ATMOSFERICA
2024_3_2815	INTERNO - NAO PROGRAMADA - MEIO AMBIENTE - ARVORE OU VEGETACAO

OCORRÊNCIA	CAUSA
2024_3_19360	INTERNO - NAO PROGRAMADA - MEIO AMBIENTE - DESCARGA ATMOSFERICA
2024_3_10051	INTERNO - NAO PROGRAMADA - MEIO AMBIENTE - DESCARGA ATMOSFERICA
2024_3_5867	INTERNO - NAO PROGRAMADA - MEIO AMBIENTE - DESCARGA ATMOSFERICA
2024_3_12703	INTERNO - NAO PROGRAMADA - MEIO AMBIENTE - DESCARGA ATMOSFERICA
2024_3_6972	INTERNO - NAO PROGRAMADA - MEIO AMBIENTE - ARVORE OU VEGETACAO
2024_3_974	INTERNO - NAO PROGRAMADA - MEIO AMBIENTE - VENTO
2024_3_11855	INTERNO - NAO PROGRAMADA - MEIO AMBIENTE - DESCARGA ATMOSFERICA
2024_3_325	INTERNO - NAO PROGRAMADA - MEIO AMBIENTE - DESCARGA ATMOSFERICA
2024_3_13071	INTERNO - NAO PROGRAMADA - MEIO AMBIENTE - DESCARGA ATMOSFERICA
2024_3_2587	INTERNO - NAO PROGRAMADA - MEIO AMBIENTE - DESCARGA ATMOSFERICA
2024_3_888	INTERNO - NAO PROGRAMADA - MEIO AMBIENTE - VENTO
2024_3_8484	INTERNO - NAO PROGRAMADA - MEIO AMBIENTE - ARVORE OU VEGETACAO
2024_3_3858	INTERNO - NAO PROGRAMADA - MEIO AMBIENTE - VENTO
2024_3_5035	INTERNO - NAO PROGRAMADA - MEIO AMBIENTE - VENTO
2024_3_22585	INTERNO - NAO PROGRAMADA - MEIO AMBIENTE - VENTO
2024_3_22252	INTERNO - NAO PROGRAMADA - MEIO AMBIENTE - VENTO
2024_3_12836	INTERNO - NAO PROGRAMADA - MEIO AMBIENTE - DESCARGA ATMOSFERICA
2024_3_19087	INTERNO - NAO PROGRAMADA - MEIO AMBIENTE - ARVORE OU VEGETACAO
2024_3_6607	INTERNO - NAO PROGRAMADA - MEIO AMBIENTE - DESCARGA ATMOSFERICA
2024_3_8603	INTERNO - NAO PROGRAMADA - MEIO AMBIENTE - DESCARGA ATMOSFERICA
2024_3_12533	INTERNO - NAO PROGRAMADA - MEIO AMBIENTE - DESCARGA ATMOSFERICA
2024_3_8200	INTERNO - NAO PROGRAMADA - MEIO AMBIENTE - ARVORE OU VEGETACAO
2024_3_15641	INTERNO - NAO PROGRAMADA - MEIO AMBIENTE - DESCARGA ATMOSFERICA
2024_3_8423	INTERNO - NAO PROGRAMADA - MEIO AMBIENTE - ARVORE OU VEGETACAO
2024_3_14703	INTERNO - NAO PROGRAMADA - MEIO AMBIENTE - VENTO
2024_3_14248	INTERNO - NAO PROGRAMADA - MEIO AMBIENTE - ARVORE OU VEGETACAO
2024_3_8868	INTERNO - NAO PROGRAMADA - MEIO AMBIENTE - ARVORE OU VEGETACAO
2024_3_3973	INTERNO - NAO PROGRAMADA - MEIO AMBIENTE - DESCARGA ATMOSFERICA
2024_3_22013	INTERNO - NAO PROGRAMADA - MEIO AMBIENTE - ARVORE OU VEGETACAO
2024_3_16412	INTERNO - NAO PROGRAMADA - MEIO AMBIENTE - DESCARGA ATMOSFERICA
2024_3_15212	INTERNO - NAO PROGRAMADA - MEIO AMBIENTE - DESCARGA ATMOSFERICA
2024_3_24251	INTERNO - NAO PROGRAMADA - MEIO AMBIENTE - DESCARGA ATMOSFERICA
2024_3_23489	INTERNO - NAO PROGRAMADA - MEIO AMBIENTE - ARVORE OU VEGETACAO
2024_3_13320	INTERNO - NAO PROGRAMADA - MEIO AMBIENTE - VENTO



OCORRÊNCIA	CAUSA
2024_3_10210	INTERNO - NAO PROGRAMADA - MEIO AMBIENTE - DESCARGA ATMOSFERICA
2024_3_22980	INTERNO - NAO PROGRAMADA - MEIO AMBIENTE - ARVORE OU VEGETACAO
2024_3_3491	INTERNO - NAO PROGRAMADA - MEIO AMBIENTE - VENTO
2024_3_13961	INTERNO - NAO PROGRAMADA - MEIO AMBIENTE - DESCARGA ATMOSFERICA
2024_3_22302	INTERNO - NAO PROGRAMADA - MEIO AMBIENTE - VENTO
2024_3_15735	INTERNO - NAO PROGRAMADA - MEIO AMBIENTE - VENTO
2024_3_16187	INTERNO - NAO PROGRAMADA - MEIO AMBIENTE - DESCARGA ATMOSFERICA
2024_3_12505	INTERNO - NAO PROGRAMADA - MEIO AMBIENTE - VENTO
2024_3_14103	INTERNO - NAO PROGRAMADA - MEIO AMBIENTE - ARVORE OU VEGETACAO
2024_2_91882	INTERNO - NAO PROGRAMADA - MEIO AMBIENTE - ARVORE OU VEGETACAO
2024_3_20410	INTERNO - NAO PROGRAMADA - MEIO AMBIENTE - DESCARGA ATMOSFERICA
2024_3_6281	INTERNO - NAO PROGRAMADA - MEIO AMBIENTE - DESCARGA ATMOSFERICA
2024_3_9693	INTERNO - NAO PROGRAMADA - MEIO AMBIENTE - DESCARGA ATMOSFERICA
2024_3_3410	INTERNO - NAO PROGRAMADA - MEIO AMBIENTE - VENTO
2024_3_5195	INTERNO - NAO PROGRAMADA - MEIO AMBIENTE - DESCARGA ATMOSFERICA
2024_3_4914	INTERNO - NAO PROGRAMADA - MEIO AMBIENTE - DESCARGA ATMOSFERICA
2024_3_6222	INTERNO - NAO PROGRAMADA - MEIO AMBIENTE - ARVORE OU VEGETACAO
2024_3_9856	INTERNO - NAO PROGRAMADA - MEIO AMBIENTE - VENTO
2024_3_17227	INTERNO - NAO PROGRAMADA - MEIO AMBIENTE - VENTO
2024_3_18452	INTERNO - NAO PROGRAMADA - MEIO AMBIENTE - VENTO
2024_3_15613	INTERNO - NAO PROGRAMADA - MEIO AMBIENTE - ARVORE OU VEGETACAO
2024_3_13795	INTERNO - NAO PROGRAMADA - MEIO AMBIENTE - DESCARGA ATMOSFERICA
2024_3_11281	INTERNO - NAO PROGRAMADA - MEIO AMBIENTE - DESCARGA ATMOSFERICA
2024_3_25172	INTERNO - NAO PROGRAMADA - MEIO AMBIENTE - DESCARGA ATMOSFERICA
2024_3_22595	INTERNO - NAO PROGRAMADA - MEIO AMBIENTE - DESCARGA ATMOSFERICA
2024_3_3191	INTERNO - NAO PROGRAMADA - MEIO AMBIENTE - DESCARGA ATMOSFERICA
2024_3_24210	INTERNO - NAO PROGRAMADA - MEIO AMBIENTE - DESCARGA ATMOSFERICA
2024_3_6761	INTERNO - NAO PROGRAMADA - MEIO AMBIENTE - DESCARGA ATMOSFERICA
2024_3_5770	INTERNO - NAO PROGRAMADA - MEIO AMBIENTE - DESCARGA ATMOSFERICA
2024_3_8783	INTERNO - NAO PROGRAMADA - MEIO AMBIENTE - DESCARGA ATMOSFERICA
2024_3_14975	INTERNO - NAO PROGRAMADA - MEIO AMBIENTE - ARVORE OU VEGETACAO
2024_3_13182	INTERNO - NAO PROGRAMADA - MEIO AMBIENTE - DESCARGA ATMOSFERICA
2024_3_12691	INTERNO - NAO PROGRAMADA - MEIO AMBIENTE - DESCARGA ATMOSFERICA
2024_3_11444	INTERNO - NAO PROGRAMADA - MEIO AMBIENTE - DESCARGA ATMOSFERICA

OCORRÊNCIA	CAUSA
2024_3_20469	INTERNO - NAO PROGRAMADA - MEIO AMBIENTE - DESCARGA ATMOSFERICA
2024_3_20759	INTERNO - NAO PROGRAMADA - MEIO AMBIENTE - ARVORE OU VEGETACAO
2024_3_13021	INTERNO - NAO PROGRAMADA - MEIO AMBIENTE - ARVORE OU VEGETACAO
2024_3_19190	INTERNO - NAO PROGRAMADA - MEIO AMBIENTE - DESCARGA ATMOSFERICA
2024_3_428	INTERNO - NAO PROGRAMADA - MEIO AMBIENTE - DESCARGA ATMOSFERICA
2024_3_21924	INTERNO - NAO PROGRAMADA - MEIO AMBIENTE - DESCARGA ATMOSFERICA
2024_3_9424	INTERNO - NAO PROGRAMADA - MEIO AMBIENTE - DESCARGA ATMOSFERICA
2024_3_12810	INTERNO - NAO PROGRAMADA - MEIO AMBIENTE - DESCARGA ATMOSFERICA
2024_3_7646	INTERNO - NAO PROGRAMADA - MEIO AMBIENTE - ARVORE OU VEGETACAO
2024_3_9260	INTERNO - NAO PROGRAMADA - MEIO AMBIENTE - DESCARGA ATMOSFERICA
2024_3_8267	INTERNO - NAO PROGRAMADA - MEIO AMBIENTE - DESCARGA ATMOSFERICA
2024_3_6539	INTERNO - NAO PROGRAMADA - MEIO AMBIENTE - DESCARGA ATMOSFERICA
2024_3_11262	INTERNO - NAO PROGRAMADA - MEIO AMBIENTE - ARVORE OU VEGETACAO
2024_3_21041	INTERNO - NAO PROGRAMADA - MEIO AMBIENTE - DESCARGA ATMOSFERICA
2024_3_9327	INTERNO - NAO PROGRAMADA - MEIO AMBIENTE - VENTO
2024_3_24005	INTERNO - NAO PROGRAMADA - MEIO AMBIENTE - VENTO
2024_3_9069	INTERNO - NAO PROGRAMADA - MEIO AMBIENTE - DESCARGA ATMOSFERICA
2024_3_342	INTERNO - NAO PROGRAMADA - MEIO AMBIENTE - ARVORE OU VEGETACAO
2024_3_1244	INTERNO - NAO PROGRAMADA - MEIO AMBIENTE - ARVORE OU VEGETACAO
2024_3_5268	INTERNO - NAO PROGRAMADA - MEIO AMBIENTE - DESCARGA ATMOSFERICA
2024_3_23348	INTERNO - NAO PROGRAMADA - MEIO AMBIENTE - DESCARGA ATMOSFERICA
2024_3_20268	INTERNO - NAO PROGRAMADA - MEIO AMBIENTE - ARVORE OU VEGETACAO
2024_3_2745	INTERNO - NAO PROGRAMADA - MEIO AMBIENTE - DESCARGA ATMOSFERICA
2024_3_17993	INTERNO - NAO PROGRAMADA - MEIO AMBIENTE - DESCARGA ATMOSFERICA
2024_3_14923	INTERNO - NAO PROGRAMADA - MEIO AMBIENTE - VENTO
2024_3_13211	INTERNO - NAO PROGRAMADA - MEIO AMBIENTE - ARVORE OU VEGETACAO
2024_3_3100	INTERNO - NAO PROGRAMADA - MEIO AMBIENTE - VENTO
2024_3_179	INTERNO - NAO PROGRAMADA - MEIO AMBIENTE - DESCARGA ATMOSFERICA
2024_3_13911	INTERNO - NAO PROGRAMADA - MEIO AMBIENTE - DESCARGA ATMOSFERICA
2024_3_21232	INTERNO - NAO PROGRAMADA - MEIO AMBIENTE - DESCARGA ATMOSFERICA
2024_3_4272	INTERNO - NAO PROGRAMADA - MEIO AMBIENTE - VENTO
2024_3_19636	INTERNO - NAO PROGRAMADA - MEIO AMBIENTE - DESCARGA ATMOSFERICA
2024_3_5309	INTERNO - NAO PROGRAMADA - MEIO AMBIENTE - DESCARGA ATMOSFERICA
2024_3_17800	INTERNO - NAO PROGRAMADA - MEIO AMBIENTE - DESCARGA ATMOSFERICA

OCORRÊNCIA	CAUSA
2024_3_6428	INTERNO - NAO PROGRAMADA - MEIO AMBIENTE - ARVORE OU VEGETACAO
2024_3_3823	INTERNO - NAO PROGRAMADA - MEIO AMBIENTE - VENTO
2024_3_13011	INTERNO - NAO PROGRAMADA - MEIO AMBIENTE - DESCARGA ATMOSFERICA
2024_3_5300	INTERNO - NAO PROGRAMADA - MEIO AMBIENTE - DESCARGA ATMOSFERICA
2024_3_20879	INTERNO - NAO PROGRAMADA - MEIO AMBIENTE - ARVORE OU VEGETACAO
2024_3_12002	INTERNO - NAO PROGRAMADA - MEIO AMBIENTE - ARVORE OU VEGETACAO
2024_3_8598	INTERNO - NAO PROGRAMADA - MEIO AMBIENTE - ARVORE OU VEGETACAO
2024_3_11566	INTERNO - NAO PROGRAMADA - MEIO AMBIENTE - DESCARGA ATMOSFERICA
2024_3_14299	INTERNO - NAO PROGRAMADA - MEIO AMBIENTE - VENTO
2024_3_8523	INTERNO - NAO PROGRAMADA - MEIO AMBIENTE - DESCARGA ATMOSFERICA
2024_3_11551	INTERNO - NAO PROGRAMADA - MEIO AMBIENTE - DESCARGA ATMOSFERICA
2024_3_12364	INTERNO - NAO PROGRAMADA - MEIO AMBIENTE - VENTO
2024_3_13882	INTERNO - NAO PROGRAMADA - MEIO AMBIENTE - DESCARGA ATMOSFERICA
2024_3_6897	INTERNO - NAO PROGRAMADA - MEIO AMBIENTE - DESCARGA ATMOSFERICA
2024_3_20600	INTERNO - NAO PROGRAMADA - MEIO AMBIENTE - DESCARGA ATMOSFERICA
2024_3_10772	INTERNO - NAO PROGRAMADA - MEIO AMBIENTE - VENTO
2024_3_8264	INTERNO - NAO PROGRAMADA - MEIO AMBIENTE - DESCARGA ATMOSFERICA
2024_3_19468	INTERNO - NAO PROGRAMADA - MEIO AMBIENTE - VENTO
2024_3_4597	INTERNO - NAO PROGRAMADA - MEIO AMBIENTE - DESCARGA ATMOSFERICA
2024_3_18315	INTERNO - NAO PROGRAMADA - MEIO AMBIENTE - DESCARGA ATMOSFERICA
2024_3_18281	INTERNO - NAO PROGRAMADA - MEIO AMBIENTE - DESCARGA ATMOSFERICA
2024_3_1045	INTERNO - NAO PROGRAMADA - MEIO AMBIENTE - DESCARGA ATMOSFERICA
2024_3_7245	INTERNO - NAO PROGRAMADA - MEIO AMBIENTE - VENTO
2024_3_933	INTERNO - NAO PROGRAMADA - MEIO AMBIENTE - DESCARGA ATMOSFERICA
2024_3_18366	INTERNO - NAO PROGRAMADA - MEIO AMBIENTE - DESCARGA ATMOSFERICA
2024_3_2923	INTERNO - NAO PROGRAMADA - MEIO AMBIENTE - DESCARGA ATMOSFERICA
2024_3_10354	INTERNO - NAO PROGRAMADA - MEIO AMBIENTE - ARVORE OU VEGETACAO
2024_3_22179	INTERNO - NAO PROGRAMADA - MEIO AMBIENTE - DESCARGA ATMOSFERICA
2024_3_11856	INTERNO - NAO PROGRAMADA - MEIO AMBIENTE - DESCARGA ATMOSFERICA
2024_3_17881	INTERNO - NAO PROGRAMADA - MEIO AMBIENTE - DESCARGA ATMOSFERICA
2024_3_24580	INTERNO - NAO PROGRAMADA - MEIO AMBIENTE - DESCARGA ATMOSFERICA
2024_3_12499	INTERNO - NAO PROGRAMADA - MEIO AMBIENTE - VENTO
2024_3_10249	INTERNO - NAO PROGRAMADA - MEIO AMBIENTE - ARVORE OU VEGETACAO
2024_3_11380	INTERNO - NAO PROGRAMADA - MEIO AMBIENTE - VENTO

OCORRÊNCIA	CAUSA
2024_3_10383	INTERNO - NAO PROGRAMADA - MEIO AMBIENTE - DESCARGA ATMOSFERICA
2024_3_13143	INTERNO - NAO PROGRAMADA - MEIO AMBIENTE - DESCARGA ATMOSFERICA
2024_3_11636	INTERNO - NAO PROGRAMADA - MEIO AMBIENTE - DESCARGA ATMOSFERICA
2024_3_6994	INTERNO - NAO PROGRAMADA - MEIO AMBIENTE - ARVORE OU VEGETACAO
2024_3_10017	INTERNO - NAO PROGRAMADA - MEIO AMBIENTE - VENTO
2024_3_19508	INTERNO - NAO PROGRAMADA - MEIO AMBIENTE - DESCARGA ATMOSFERICA
2024_3_10549	INTERNO - NAO PROGRAMADA - MEIO AMBIENTE - DESCARGA ATMOSFERICA
2024_3_16665	INTERNO - NAO PROGRAMADA - MEIO AMBIENTE - ARVORE OU VEGETACAO
2024_3_16947	INTERNO - NAO PROGRAMADA - MEIO AMBIENTE - DESCARGA ATMOSFERICA
2024_3_3286	INTERNO - NAO PROGRAMADA - MEIO AMBIENTE - DESCARGA ATMOSFERICA
2024_3_11488	INTERNO - NAO PROGRAMADA - MEIO AMBIENTE - DESCARGA ATMOSFERICA
2024_3_4514	INTERNO - NAO PROGRAMADA - MEIO AMBIENTE - DESCARGA ATMOSFERICA
2024_3_19397	INTERNO - NAO PROGRAMADA - MEIO AMBIENTE - VENTO
2024_3_19618	INTERNO - NAO PROGRAMADA - MEIO AMBIENTE - DESCARGA ATMOSFERICA
2024_3_19371	INTERNO - NAO PROGRAMADA - MEIO AMBIENTE - ARVORE OU VEGETACAO
2024_3_13700	INTERNO - NAO PROGRAMADA - MEIO AMBIENTE - VENTO
2024_3_22599	INTERNO - NAO PROGRAMADA - MEIO AMBIENTE - DESCARGA ATMOSFERICA
2024_3_1069	INTERNO - NAO PROGRAMADA - MEIO AMBIENTE - DESCARGA ATMOSFERICA
2024_3_14182	INTERNO - NAO PROGRAMADA - MEIO AMBIENTE - ARVORE OU VEGETACAO
2024_3_6823	INTERNO - NAO PROGRAMADA - MEIO AMBIENTE - VENTO
2024_3_24927	INTERNO - NAO PROGRAMADA - MEIO AMBIENTE - DESCARGA ATMOSFERICA
2024_3_18890	INTERNO - NAO PROGRAMADA - MEIO AMBIENTE - DESCARGA ATMOSFERICA
2024_3_18351	INTERNO - NAO PROGRAMADA - MEIO AMBIENTE - ARVORE OU VEGETACAO
2024_3_10391	INTERNO - NAO PROGRAMADA - MEIO AMBIENTE - DESCARGA ATMOSFERICA
2024_3_6726	INTERNO - NAO PROGRAMADA - MEIO AMBIENTE - VENTO
2024_3_17947	INTERNO - NAO PROGRAMADA - MEIO AMBIENTE - DESCARGA ATMOSFERICA
2024_3_15211	INTERNO - NAO PROGRAMADA - MEIO AMBIENTE - DESCARGA ATMOSFERICA
2024_3_11553	INTERNO - NAO PROGRAMADA - MEIO AMBIENTE - ARVORE OU VEGETACAO
2024_3_1734	INTERNO - NAO PROGRAMADA - MEIO AMBIENTE - DESCARGA ATMOSFERICA
2024_3_15193	INTERNO - NAO PROGRAMADA - MEIO AMBIENTE - DESCARGA ATMOSFERICA
2024_3_22832	INTERNO - NAO PROGRAMADA - MEIO AMBIENTE - ARVORE OU VEGETACAO
2024_3_3609	INTERNO - NAO PROGRAMADA - MEIO AMBIENTE - ARVORE OU VEGETACAO
2024_3_5859	INTERNO - NAO PROGRAMADA - MEIO AMBIENTE - DESCARGA ATMOSFERICA
2024_3_6785	INTERNO - NAO PROGRAMADA - MEIO AMBIENTE - DESCARGA ATMOSFERICA

OCORRÊNCIA	CAUSA
2024_3_20556	INTERNO - NAO PROGRAMADA - MEIO AMBIENTE - DESCARGA ATMOSFERICA
2024_3_9515	INTERNO - NAO PROGRAMADA - MEIO AMBIENTE - VENTO
2024_3_7921	INTERNO - NAO PROGRAMADA - MEIO AMBIENTE - VENTO
2024_3_2822	INTERNO - NAO PROGRAMADA - MEIO AMBIENTE - VENTO
2024_3_13226	INTERNO - NAO PROGRAMADA - MEIO AMBIENTE - VENTO
2024_3_6884	INTERNO - NAO PROGRAMADA - MEIO AMBIENTE - DESCARGA ATMOSFERICA
2024_3_8888	INTERNO - NAO PROGRAMADA - MEIO AMBIENTE - VENTO
2024_3_3248	INTERNO - NAO PROGRAMADA - MEIO AMBIENTE - DESCARGA ATMOSFERICA
2024_3_10734	INTERNO - NAO PROGRAMADA - MEIO AMBIENTE - DESCARGA ATMOSFERICA
2024_3_15762	INTERNO - NAO PROGRAMADA - MEIO AMBIENTE - DESCARGA ATMOSFERICA
2024_3_7024	INTERNO - NAO PROGRAMADA - MEIO AMBIENTE - DESCARGA ATMOSFERICA
2024_3_401	INTERNO - NAO PROGRAMADA - MEIO AMBIENTE - DESCARGA ATMOSFERICA
2024_3_22562	INTERNO - NAO PROGRAMADA - MEIO AMBIENTE - DESCARGA ATMOSFERICA
2024_3_11325	INTERNO - NAO PROGRAMADA - MEIO AMBIENTE - DESCARGA ATMOSFERICA
2024_3_8845	INTERNO - NAO PROGRAMADA - MEIO AMBIENTE - DESCARGA ATMOSFERICA
2024_3_23011	INTERNO - NAO PROGRAMADA - MEIO AMBIENTE - VENTO
2024_3_16087	INTERNO - NAO PROGRAMADA - MEIO AMBIENTE - DESCARGA ATMOSFERICA
2024_3_1970	INTERNO - NAO PROGRAMADA - MEIO AMBIENTE - ARVORE OU VEGETACAO
2024_3_14862	INTERNO - NAO PROGRAMADA - MEIO AMBIENTE - DESCARGA ATMOSFERICA
2024_3_22609	INTERNO - NAO PROGRAMADA - MEIO AMBIENTE - VENTO
2024_3_8538	INTERNO - NAO PROGRAMADA - MEIO AMBIENTE - VENTO
2024_3_14512	INTERNO - NAO PROGRAMADA - MEIO AMBIENTE - DESCARGA ATMOSFERICA
2024_3_12592	INTERNO - NAO PROGRAMADA - MEIO AMBIENTE - DESCARGA ATMOSFERICA
2024_3_8587	INTERNO - NAO PROGRAMADA - MEIO AMBIENTE - DESCARGA ATMOSFERICA
2024_3_11035	INTERNO - NAO PROGRAMADA - MEIO AMBIENTE - DESCARGA ATMOSFERICA
2024_3_13716	INTERNO - NAO PROGRAMADA - MEIO AMBIENTE - ARVORE OU VEGETACAO
2024_3_7041	INTERNO - NAO PROGRAMADA - MEIO AMBIENTE - DESCARGA ATMOSFERICA
2024_3_17115	INTERNO - NAO PROGRAMADA - MEIO AMBIENTE - DESCARGA ATMOSFERICA
2024_3_7553	INTERNO - NAO PROGRAMADA - MEIO AMBIENTE - DESCARGA ATMOSFERICA
2024_3_16327	INTERNO - NAO PROGRAMADA - MEIO AMBIENTE - DESCARGA ATMOSFERICA
2024_3_12241	INTERNO - NAO PROGRAMADA - MEIO AMBIENTE - DESCARGA ATMOSFERICA
2024_3_6649	INTERNO - NAO PROGRAMADA - MEIO AMBIENTE - VENTO
2024_3_19270	INTERNO - NAO PROGRAMADA - MEIO AMBIENTE - DESCARGA ATMOSFERICA
2024_3_14382	INTERNO - NAO PROGRAMADA - MEIO AMBIENTE - DESCARGA ATMOSFERICA

OCORRÊNCIA	CAUSA
2024_3_10320	INTERNO - NAO PROGRAMADA - MEIO AMBIENTE - VENTO
2024_3_8144	INTERNO - NAO PROGRAMADA - MEIO AMBIENTE - DESCARGA ATMOSFERICA
2024_3_24057	INTERNO - NAO PROGRAMADA - MEIO AMBIENTE - DESCARGA ATMOSFERICA
2024_3_2620	INTERNO - NAO PROGRAMADA - MEIO AMBIENTE - VENTO
2024_3_2375	INTERNO - NAO PROGRAMADA - MEIO AMBIENTE - DESCARGA ATMOSFERICA
2024_3_24745	INTERNO - NAO PROGRAMADA - MEIO AMBIENTE - VENTO
2024_3_24116	INTERNO - NAO PROGRAMADA - MEIO AMBIENTE - VENTO
2024_3_5301	INTERNO - NAO PROGRAMADA - MEIO AMBIENTE - VENTO
2024_3_3441	INTERNO - NAO PROGRAMADA - MEIO AMBIENTE - VENTO
2024_3_5434	INTERNO - NAO PROGRAMADA - MEIO AMBIENTE - ARVORE OU VEGETACAO
2024_3_6474	INTERNO - NAO PROGRAMADA - MEIO AMBIENTE - DESCARGA ATMOSFERICA
2024_3_24951	INTERNO - NAO PROGRAMADA - MEIO AMBIENTE - DESCARGA ATMOSFERICA
2024_3_7373	INTERNO - NAO PROGRAMADA - MEIO AMBIENTE - ARVORE OU VEGETACAO
2024_3_6181	INTERNO - NAO PROGRAMADA - MEIO AMBIENTE - DESCARGA ATMOSFERICA
2024_3_22531	INTERNO - NAO PROGRAMADA - MEIO AMBIENTE - DESCARGA ATMOSFERICA
2024_3_8086	INTERNO - NAO PROGRAMADA - MEIO AMBIENTE - DESCARGA ATMOSFERICA
2024_3_10749	INTERNO - NAO PROGRAMADA - MEIO AMBIENTE - DESCARGA ATMOSFERICA
2024_3_3747	INTERNO - NAO PROGRAMADA - MEIO AMBIENTE - ARVORE OU VEGETACAO
2024_3_19235	INTERNO - NAO PROGRAMADA - MEIO AMBIENTE - VENTO
2024_3_14051	INTERNO - NAO PROGRAMADA - MEIO AMBIENTE - DESCARGA ATMOSFERICA
2024_3_10015	INTERNO - NAO PROGRAMADA - MEIO AMBIENTE - DESCARGA ATMOSFERICA
2024_3_21073	INTERNO - NAO PROGRAMADA - MEIO AMBIENTE - DESCARGA ATMOSFERICA
2024_3_13588	INTERNO - NAO PROGRAMADA - MEIO AMBIENTE - ARVORE OU VEGETACAO
2024_3_22753	INTERNO - NAO PROGRAMADA - MEIO AMBIENTE - ARVORE OU VEGETACAO
2024_3_3233	INTERNO - NAO PROGRAMADA - MEIO AMBIENTE - DESCARGA ATMOSFERICA
2024_3_20239	INTERNO - NAO PROGRAMADA - MEIO AMBIENTE - DESCARGA ATMOSFERICA
2024_3_6834	INTERNO - NAO PROGRAMADA - MEIO AMBIENTE - DESCARGA ATMOSFERICA
2024_3_10130	INTERNO - NAO PROGRAMADA - MEIO AMBIENTE - DESCARGA ATMOSFERICA
2024_3_14928	INTERNO - NAO PROGRAMADA - MEIO AMBIENTE - DESCARGA ATMOSFERICA
2024_3_5721	INTERNO - NAO PROGRAMADA - MEIO AMBIENTE - VENTO
2024_3_4440	INTERNO - NAO PROGRAMADA - MEIO AMBIENTE - VENTO
2024_3_9441	INTERNO - NAO PROGRAMADA - MEIO AMBIENTE - VENTO
2024_3_8904	INTERNO - NAO PROGRAMADA - MEIO AMBIENTE - ARVORE OU VEGETACAO
2024_3_23947	INTERNO - NAO PROGRAMADA - MEIO AMBIENTE - ARVORE OU VEGETACAO



OCORRÊNCIA	CAUSA
2024_3_25060	INTERNO - NAO PROGRAMADA - MEIO AMBIENTE - DESCARGA ATMOSFERICA
2024_3_8419	INTERNO - NAO PROGRAMADA - MEIO AMBIENTE - DESCARGA ATMOSFERICA
2024_3_385	INTERNO - NAO PROGRAMADA - MEIO AMBIENTE - DESCARGA ATMOSFERICA
2024_3_9808	INTERNO - NAO PROGRAMADA - MEIO AMBIENTE - DESCARGA ATMOSFERICA
2024_3_15921	INTERNO - NAO PROGRAMADA - MEIO AMBIENTE - VENTO
2024_3_9210	INTERNO - NAO PROGRAMADA - MEIO AMBIENTE - DESCARGA ATMOSFERICA
2024_3_7651	INTERNO - NAO PROGRAMADA - MEIO AMBIENTE - DESCARGA ATMOSFERICA
2024_3_7710	INTERNO - NAO PROGRAMADA - MEIO AMBIENTE - DESCARGA ATMOSFERICA
2024_3_14689	INTERNO - NAO PROGRAMADA - MEIO AMBIENTE - DESCARGA ATMOSFERICA
2024_3_837	INTERNO - NAO PROGRAMADA - MEIO AMBIENTE - DESCARGA ATMOSFERICA
2024_3_18484	INTERNO - NAO PROGRAMADA - MEIO AMBIENTE - DESCARGA ATMOSFERICA
2024_3_8496	INTERNO - NAO PROGRAMADA - MEIO AMBIENTE - DESCARGA ATMOSFERICA
2024_3_351	INTERNO - NAO PROGRAMADA - MEIO AMBIENTE - DESCARGA ATMOSFERICA
2024_3_20799	INTERNO - NAO PROGRAMADA - MEIO AMBIENTE - DESCARGA ATMOSFERICA
2024_3_6612	INTERNO - NAO PROGRAMADA - MEIO AMBIENTE - ARVORE OU VEGETACAO
2024_3_8675	INTERNO - NAO PROGRAMADA - MEIO AMBIENTE - DESCARGA ATMOSFERICA
2024_3_10434	INTERNO - NAO PROGRAMADA - MEIO AMBIENTE - DESCARGA ATMOSFERICA
2024_3_12502	INTERNO - NAO PROGRAMADA - MEIO AMBIENTE - DESCARGA ATMOSFERICA
2024_3_988	INTERNO - NAO PROGRAMADA - MEIO AMBIENTE - ARVORE OU VEGETACAO
2024_3_6781	INTERNO - NAO PROGRAMADA - MEIO AMBIENTE - DESCARGA ATMOSFERICA
2024_3_8242	INTERNO - NAO PROGRAMADA - MEIO AMBIENTE - DESCARGA ATMOSFERICA
2024_3_12398	INTERNO - NAO PROGRAMADA - MEIO AMBIENTE - VENTO
2024_3_8695	INTERNO - NAO PROGRAMADA - MEIO AMBIENTE - DESCARGA ATMOSFERICA
2024_3_13979	INTERNO - NAO PROGRAMADA - MEIO AMBIENTE - DESCARGA ATMOSFERICA
2024_3_24801	INTERNO - NAO PROGRAMADA - MEIO AMBIENTE - VENTO
2024_3_20013	INTERNO - NAO PROGRAMADA - MEIO AMBIENTE - ARVORE OU VEGETACAO
2024_3_8687	INTERNO - NAO PROGRAMADA - MEIO AMBIENTE - VENTO
2024_3_8997	INTERNO - NAO PROGRAMADA - MEIO AMBIENTE - DESCARGA ATMOSFERICA
2024_3_9607	INTERNO - NAO PROGRAMADA - MEIO AMBIENTE - VENTO
2024_3_2295	INTERNO - NAO PROGRAMADA - MEIO AMBIENTE - DESCARGA ATMOSFERICA
2024_3_22702	INTERNO - NAO PROGRAMADA - MEIO AMBIENTE - DESCARGA ATMOSFERICA
2024_3_13982	INTERNO - NAO PROGRAMADA - MEIO AMBIENTE - ARVORE OU VEGETACAO
2024_3_8960	INTERNO - NAO PROGRAMADA - MEIO AMBIENTE - VENTO
2024_3_18931	INTERNO - NAO PROGRAMADA - MEIO AMBIENTE - DESCARGA ATMOSFERICA

OCORRÊNCIA	CAUSA
2024_3_16185	INTERNO - NAO PROGRAMADA - MEIO AMBIENTE - DESCARGA ATMOSFERICA
2024_3_14009	INTERNO - NAO PROGRAMADA - MEIO AMBIENTE - DESCARGA ATMOSFERICA
2024_3_18119	INTERNO - NAO PROGRAMADA - MEIO AMBIENTE - DESCARGA ATMOSFERICA
2024_3_14693	INTERNO - NAO PROGRAMADA - MEIO AMBIENTE - DESCARGA ATMOSFERICA
2024_3_13252	INTERNO - NAO PROGRAMADA - MEIO AMBIENTE - ARVORE OU VEGETACAO
2024_3_12859	INTERNO - NAO PROGRAMADA - MEIO AMBIENTE - ARVORE OU VEGETACAO
2024_3_13957	INTERNO - NAO PROGRAMADA - MEIO AMBIENTE - DESCARGA ATMOSFERICA
2024_3_15642	INTERNO - NAO PROGRAMADA - MEIO AMBIENTE - DESCARGA ATMOSFERICA
2024_3_3201	INTERNO - NAO PROGRAMADA - MEIO AMBIENTE - DESCARGA ATMOSFERICA
2024_3_3372	INTERNO - NAO PROGRAMADA - MEIO AMBIENTE - VENTO
2024_3_22237	INTERNO - NAO PROGRAMADA - MEIO AMBIENTE - DESCARGA ATMOSFERICA
2024_3_16178	INTERNO - NAO PROGRAMADA - MEIO AMBIENTE - DESCARGA ATMOSFERICA
2024_3_13531	INTERNO - NAO PROGRAMADA - MEIO AMBIENTE - ARVORE OU VEGETACAO
2024_3_7143	INTERNO - NAO PROGRAMADA - MEIO AMBIENTE - VENTO
2024_3_13878	INTERNO - NAO PROGRAMADA - MEIO AMBIENTE - VENTO
2024_3_17348	INTERNO - NAO PROGRAMADA - MEIO AMBIENTE - ARVORE OU VEGETACAO
2024_3_5553	INTERNO - NAO PROGRAMADA - MEIO AMBIENTE - VENTO
2024_3_8063	INTERNO - NAO PROGRAMADA - MEIO AMBIENTE - DESCARGA ATMOSFERICA
2024_3_6100	INTERNO - NAO PROGRAMADA - MEIO AMBIENTE - VENTO
2024_3_13002	INTERNO - NAO PROGRAMADA - MEIO AMBIENTE - ARVORE OU VEGETACAO
2024_3_3927	INTERNO - NAO PROGRAMADA - MEIO AMBIENTE - DESCARGA ATMOSFERICA
2024_3_5074	INTERNO - NAO PROGRAMADA - MEIO AMBIENTE - DESCARGA ATMOSFERICA
2024_3_22745	INTERNO - NAO PROGRAMADA - MEIO AMBIENTE - DESCARGA ATMOSFERICA
2024_3_13235	INTERNO - NAO PROGRAMADA - MEIO AMBIENTE - DESCARGA ATMOSFERICA
2024_3_18600	INTERNO - NAO PROGRAMADA - MEIO AMBIENTE - VENTO
2024_3_8341	INTERNO - NAO PROGRAMADA - MEIO AMBIENTE - VENTO
2024_3_1205	INTERNO - NAO PROGRAMADA - MEIO AMBIENTE - DESCARGA ATMOSFERICA
2024_3_14727	INTERNO - NAO PROGRAMADA - MEIO AMBIENTE - ARVORE OU VEGETACAO
2024_3_16222	INTERNO - NAO PROGRAMADA - MEIO AMBIENTE - VENTO
2024_3_20457	INTERNO - NAO PROGRAMADA - MEIO AMBIENTE - VENTO
2024_3_20015	INTERNO - NAO PROGRAMADA - MEIO AMBIENTE - ARVORE OU VEGETACAO
2024_3_15294	INTERNO - NAO PROGRAMADA - MEIO AMBIENTE - DESCARGA ATMOSFERICA
2024_3_10389	INTERNO - NAO PROGRAMADA - MEIO AMBIENTE - DESCARGA ATMOSFERICA
2024_3_5995	INTERNO - NAO PROGRAMADA - MEIO AMBIENTE - VENTO

OCORRÊNCIA	CAUSA
2024_3_7494	INTERNO - NAO PROGRAMADA - MEIO AMBIENTE - DESCARGA ATMOSFERICA
2024_3_17795	INTERNO - NAO PROGRAMADA - MEIO AMBIENTE - DESCARGA ATMOSFERICA
2024_3_12983	INTERNO - NAO PROGRAMADA - MEIO AMBIENTE - DESCARGA ATMOSFERICA
2024_3_6710	INTERNO - NAO PROGRAMADA - MEIO AMBIENTE - DESCARGA ATMOSFERICA
2024_3_8434	INTERNO - NAO PROGRAMADA - MEIO AMBIENTE - DESCARGA ATMOSFERICA
2024_3_8380	INTERNO - NAO PROGRAMADA - MEIO AMBIENTE - ARVORE OU VEGETACAO
2024_3_2772	INTERNO - NAO PROGRAMADA - MEIO AMBIENTE - DESCARGA ATMOSFERICA
2024_3_1114	INTERNO - NAO PROGRAMADA - MEIO AMBIENTE - DESCARGA ATMOSFERICA
2024_3_18973	INTERNO - NAO PROGRAMADA - MEIO AMBIENTE - VENTO
2024_3_16346	INTERNO - NAO PROGRAMADA - MEIO AMBIENTE - DESCARGA ATMOSFERICA
2024_3_6909	INTERNO - NAO PROGRAMADA - MEIO AMBIENTE - ARVORE OU VEGETACAO
2024_3_9921	INTERNO - NAO PROGRAMADA - MEIO AMBIENTE - DESCARGA ATMOSFERICA
2024_3_16023	INTERNO - NAO PROGRAMADA - MEIO AMBIENTE - DESCARGA ATMOSFERICA
2024_2_107914	INTERNO - NAO PROGRAMADA - MEIO AMBIENTE - ARVORE OU VEGETACAO
2024_3_8762	INTERNO - NAO PROGRAMADA - MEIO AMBIENTE - DESCARGA ATMOSFERICA
2024_3_20460	INTERNO - NAO PROGRAMADA - MEIO AMBIENTE - VENTO
2024_3_23452	INTERNO - NAO PROGRAMADA - MEIO AMBIENTE - DESCARGA ATMOSFERICA
2024_3_14265	INTERNO - NAO PROGRAMADA - MEIO AMBIENTE - VENTO
2024_3_21247	INTERNO - NAO PROGRAMADA - MEIO AMBIENTE - DESCARGA ATMOSFERICA
2024_3_10328	INTERNO - NAO PROGRAMADA - MEIO AMBIENTE - DESCARGA ATMOSFERICA
2024_3_6633	INTERNO - NAO PROGRAMADA - MEIO AMBIENTE - DESCARGA ATMOSFERICA
2024_3_7011	INTERNO - NAO PROGRAMADA - MEIO AMBIENTE - DESCARGA ATMOSFERICA
2024_3_11120	INTERNO - NAO PROGRAMADA - MEIO AMBIENTE - DESCARGA ATMOSFERICA
2024_3_13469	INTERNO - NAO PROGRAMADA - MEIO AMBIENTE - DESCARGA ATMOSFERICA
2024_3_7177	INTERNO - NAO PROGRAMADA - MEIO AMBIENTE - DESCARGA ATMOSFERICA
2024_3_7146	INTERNO - NAO PROGRAMADA - MEIO AMBIENTE - DESCARGA ATMOSFERICA
2024_3_2447	INTERNO - NAO PROGRAMADA - MEIO AMBIENTE - ARVORE OU VEGETACAO
2024_3_8395	INTERNO - NAO PROGRAMADA - MEIO AMBIENTE - DESCARGA ATMOSFERICA
2024_3_11943	INTERNO - NAO PROGRAMADA - MEIO AMBIENTE - VENTO
2024_3_22347	INTERNO - NAO PROGRAMADA - MEIO AMBIENTE - VENTO
2024_3_14021	INTERNO - NAO PROGRAMADA - MEIO AMBIENTE - DESCARGA ATMOSFERICA
2024_3_18472	INTERNO - NAO PROGRAMADA - MEIO AMBIENTE - VENTO
2024_3_8433	INTERNO - NAO PROGRAMADA - MEIO AMBIENTE - DESCARGA ATMOSFERICA
2024_3_3448	INTERNO - NAO PROGRAMADA - MEIO AMBIENTE - DESCARGA ATMOSFERICA

OCORRÊNCIA	CAUSA
2024_3_24434	INTERNO - NAO PROGRAMADA - MEIO AMBIENTE - VENTO
2024_3_7087	INTERNO - NAO PROGRAMADA - MEIO AMBIENTE - DESCARGA ATMOSFERICA
2024_3_16093	INTERNO - NAO PROGRAMADA - MEIO AMBIENTE - VENTO
2024_3_23899	INTERNO - NAO PROGRAMADA - MEIO AMBIENTE - DESCARGA ATMOSFERICA
2024_3_24916	INTERNO - NAO PROGRAMADA - MEIO AMBIENTE - DESCARGA ATMOSFERICA
2024_3_15195	INTERNO - NAO PROGRAMADA - MEIO AMBIENTE - VENTO
2024_3_9875	INTERNO - NAO PROGRAMADA - MEIO AMBIENTE - VENTO
2024_3_12221	INTERNO - NAO PROGRAMADA - MEIO AMBIENTE - DESCARGA ATMOSFERICA
2024_3_4174	INTERNO - NAO PROGRAMADA - MEIO AMBIENTE - VENTO
2024_3_17290	INTERNO - NAO PROGRAMADA - MEIO AMBIENTE - DESCARGA ATMOSFERICA
2024_3_3285	INTERNO - NAO PROGRAMADA - MEIO AMBIENTE - ARVORE OU VEGETACAO
2024_3_2298	INTERNO - NAO PROGRAMADA - MEIO AMBIENTE - DESCARGA ATMOSFERICA
2024_3_6977	INTERNO - NAO PROGRAMADA - MEIO AMBIENTE - DESCARGA ATMOSFERICA
2024_3_16996	INTERNO - NAO PROGRAMADA - MEIO AMBIENTE - DESCARGA ATMOSFERICA
2024_3_2716	INTERNO - NAO PROGRAMADA - MEIO AMBIENTE - ARVORE OU VEGETACAO
2024_3_9394	INTERNO - NAO PROGRAMADA - MEIO AMBIENTE - DESCARGA ATMOSFERICA
2024_3_16855	INTERNO - NAO PROGRAMADA - MEIO AMBIENTE - DESCARGA ATMOSFERICA
2024_3_1314	INTERNO - NAO PROGRAMADA - MEIO AMBIENTE - DESCARGA ATMOSFERICA
2024_3_11094	INTERNO - NAO PROGRAMADA - MEIO AMBIENTE - DESCARGA ATMOSFERICA
2024_3_277	INTERNO - NAO PROGRAMADA - MEIO AMBIENTE - DESCARGA ATMOSFERICA
2024_3_5214	INTERNO - NAO PROGRAMADA - MEIO AMBIENTE - DESCARGA ATMOSFERICA
2024_3_17541	INTERNO - NAO PROGRAMADA - MEIO AMBIENTE - DESCARGA ATMOSFERICA
2024_3_4001	INTERNO - NAO PROGRAMADA - MEIO AMBIENTE - VENTO
2024_3_7653	INTERNO - NAO PROGRAMADA - MEIO AMBIENTE - DESCARGA ATMOSFERICA
2024_3_14977	INTERNO - NAO PROGRAMADA - MEIO AMBIENTE - DESCARGA ATMOSFERICA
2024_3_12722	INTERNO - NAO PROGRAMADA - MEIO AMBIENTE - DESCARGA ATMOSFERICA
2024_3_16889	INTERNO - NAO PROGRAMADA - MEIO AMBIENTE - DESCARGA ATMOSFERICA
2024_3_4277	INTERNO - NAO PROGRAMADA - MEIO AMBIENTE - DESCARGA ATMOSFERICA
2024_3_14251	INTERNO - NAO PROGRAMADA - MEIO AMBIENTE - VENTO
2024_3_20031	INTERNO - NAO PROGRAMADA - MEIO AMBIENTE - DESCARGA ATMOSFERICA
2024_3_4998	INTERNO - NAO PROGRAMADA - MEIO AMBIENTE - VENTO
2024_3_14585	INTERNO - NAO PROGRAMADA - MEIO AMBIENTE - DESCARGA ATMOSFERICA
2024_3_13765	INTERNO - NAO PROGRAMADA - MEIO AMBIENTE - DESCARGA ATMOSFERICA
2024_3_15324	INTERNO - NAO PROGRAMADA - MEIO AMBIENTE - ARVORE OU VEGETACAO

OCORRÊNCIA	CAUSA
2024_3_1353	INTERNO - NAO PROGRAMADA - MEIO AMBIENTE - ARVORE OU VEGETACAO
2024_3_12772	INTERNO - NAO PROGRAMADA - MEIO AMBIENTE - DESCARGA ATMOSFERICA
2024_3_11279	INTERNO - NAO PROGRAMADA - MEIO AMBIENTE - DESCARGA ATMOSFERICA
2024_3_19723	INTERNO - NAO PROGRAMADA - MEIO AMBIENTE - DESCARGA ATMOSFERICA
2024_3_9879	INTERNO - NAO PROGRAMADA - MEIO AMBIENTE - ARVORE OU VEGETACAO
2024_3_15200	INTERNO - NAO PROGRAMADA - MEIO AMBIENTE - DESCARGA ATMOSFERICA
2024_3_23651	INTERNO - NAO PROGRAMADA - MEIO AMBIENTE - DESCARGA ATMOSFERICA
2024_3_7525	INTERNO - NAO PROGRAMADA - MEIO AMBIENTE - ARVORE OU VEGETACAO
2024_3_9100	INTERNO - NAO PROGRAMADA - MEIO AMBIENTE - VENTO
2024_3_15386	INTERNO - NAO PROGRAMADA - MEIO AMBIENTE - DESCARGA ATMOSFERICA
2024_3_22989	INTERNO - NAO PROGRAMADA - MEIO AMBIENTE - DESCARGA ATMOSFERICA
2024_3_1232	INTERNO - NAO PROGRAMADA - MEIO AMBIENTE - ARVORE OU VEGETACAO
2024_3_5399	INTERNO - NAO PROGRAMADA - MEIO AMBIENTE - DESCARGA ATMOSFERICA
2024_3_23332	INTERNO - NAO PROGRAMADA - MEIO AMBIENTE - DESCARGA ATMOSFERICA
2024_3_9429	INTERNO - NAO PROGRAMADA - MEIO AMBIENTE - DESCARGA ATMOSFERICA
2024_3_6969	INTERNO - NAO PROGRAMADA - MEIO AMBIENTE - DESCARGA ATMOSFERICA
2024_3_15912	INTERNO - NAO PROGRAMADA - MEIO AMBIENTE - VENTO
2024_3_15412	INTERNO - NAO PROGRAMADA - MEIO AMBIENTE - ARVORE OU VEGETACAO
2024_3_23063	INTERNO - NAO PROGRAMADA - MEIO AMBIENTE - ARVORE OU VEGETACAO
2024_3_7788	INTERNO - NAO PROGRAMADA - MEIO AMBIENTE - DESCARGA ATMOSFERICA
2024_3_21542	INTERNO - NAO PROGRAMADA - MEIO AMBIENTE - ARVORE OU VEGETACAO
2024_3_15042	INTERNO - NAO PROGRAMADA - MEIO AMBIENTE - DESCARGA ATMOSFERICA
2024_3_243	INTERNO - NAO PROGRAMADA - MEIO AMBIENTE - ARVORE OU VEGETACAO
2024_3_15155	INTERNO - NAO PROGRAMADA - MEIO AMBIENTE - VENTO
2024_3_1775	INTERNO - NAO PROGRAMADA - MEIO AMBIENTE - DESCARGA ATMOSFERICA
2024_3_11359	INTERNO - NAO PROGRAMADA - MEIO AMBIENTE - DESCARGA ATMOSFERICA
2024_3_8071	INTERNO - NAO PROGRAMADA - MEIO AMBIENTE - ARVORE OU VEGETACAO
2024_3_12818	INTERNO - NAO PROGRAMADA - MEIO AMBIENTE - DESCARGA ATMOSFERICA
2024_3_19460	INTERNO - NAO PROGRAMADA - MEIO AMBIENTE - VENTO
2024_3_12132	INTERNO - NAO PROGRAMADA - MEIO AMBIENTE - DESCARGA ATMOSFERICA
2024_3_3772	INTERNO - NAO PROGRAMADA - MEIO AMBIENTE - DESCARGA ATMOSFERICA
2024_3_10053	INTERNO - NAO PROGRAMADA - MEIO AMBIENTE - VENTO
2024_3_11206	INTERNO - NAO PROGRAMADA - MEIO AMBIENTE - DESCARGA ATMOSFERICA
2024_3_6810	INTERNO - NAO PROGRAMADA - MEIO AMBIENTE - DESCARGA ATMOSFERICA

OCORRÊNCIA	CAUSA
2024_3_13956	INTERNO - NAO PROGRAMADA - MEIO AMBIENTE - VENTO
2024_3_285	INTERNO - NAO PROGRAMADA - MEIO AMBIENTE - DESCARGA ATMOSFERICA
2024_3_7519	INTERNO - NAO PROGRAMADA - MEIO AMBIENTE - DESCARGA ATMOSFERICA
2024_3_6437	INTERNO - NAO PROGRAMADA - MEIO AMBIENTE - DESCARGA ATMOSFERICA
2024_3_5788	INTERNO - NAO PROGRAMADA - MEIO AMBIENTE - VENTO
2024_3_12793	INTERNO - NAO PROGRAMADA - MEIO AMBIENTE - DESCARGA ATMOSFERICA
2024_3_2072	INTERNO - NAO PROGRAMADA - MEIO AMBIENTE - VENTO
2024_3_16761	INTERNO - NAO PROGRAMADA - MEIO AMBIENTE - VENTO
2024_3_2014	INTERNO - NAO PROGRAMADA - MEIO AMBIENTE - DESCARGA ATMOSFERICA
2024_3_2207	INTERNO - NAO PROGRAMADA - MEIO AMBIENTE - ARVORE OU VEGETACAO
2024_3_2509	INTERNO - NAO PROGRAMADA - MEIO AMBIENTE - DESCARGA ATMOSFERICA
2024_3_8764	INTERNO - NAO PROGRAMADA - MEIO AMBIENTE - DESCARGA ATMOSFERICA
2024_3_8580	INTERNO - NAO PROGRAMADA - MEIO AMBIENTE - VENTO
2024_3_3422	INTERNO - NAO PROGRAMADA - MEIO AMBIENTE - VENTO
2024_3_3595	INTERNO - NAO PROGRAMADA - MEIO AMBIENTE - VENTO
2024_3_3519	INTERNO - NAO PROGRAMADA - MEIO AMBIENTE - VENTO
2024_3_2940	INTERNO - NAO PROGRAMADA - MEIO AMBIENTE - DESCARGA ATMOSFERICA
2024_3_2788	INTERNO - NAO PROGRAMADA - MEIO AMBIENTE - DESCARGA ATMOSFERICA
2024_3_8815	INTERNO - NAO PROGRAMADA - MEIO AMBIENTE - VENTO
2024_3_24274	INTERNO - NAO PROGRAMADA - MEIO AMBIENTE - ARVORE OU VEGETACAO
2024_3_10258	INTERNO - NAO PROGRAMADA - MEIO AMBIENTE - DESCARGA ATMOSFERICA
2024_3_8816	INTERNO - NAO PROGRAMADA - MEIO AMBIENTE - VENTO
2024_3_7227	INTERNO - NAO PROGRAMADA - MEIO AMBIENTE - DESCARGA ATMOSFERICA
2024_3_6828	INTERNO - NAO PROGRAMADA - MEIO AMBIENTE - DESCARGA ATMOSFERICA
2024_3_7251	INTERNO - NAO PROGRAMADA - MEIO AMBIENTE - DESCARGA ATMOSFERICA
2024_3_6126	INTERNO - NAO PROGRAMADA - MEIO AMBIENTE - DESCARGA ATMOSFERICA
2024_3_17458	INTERNO - NAO PROGRAMADA - MEIO AMBIENTE - DESCARGA ATMOSFERICA
2024_3_15575	INTERNO - NAO PROGRAMADA - MEIO AMBIENTE - VENTO
2024_3_24069	INTERNO - NAO PROGRAMADA - MEIO AMBIENTE - VENTO
2024_3_16648	INTERNO - NAO PROGRAMADA - MEIO AMBIENTE - DESCARGA ATMOSFERICA
2024_3_8589	INTERNO - NAO PROGRAMADA - MEIO AMBIENTE - ARVORE OU VEGETACAO
2024_3_6602	INTERNO - NAO PROGRAMADA - MEIO AMBIENTE - DESCARGA ATMOSFERICA
2024_3_4626	INTERNO - NAO PROGRAMADA - MEIO AMBIENTE - DESCARGA ATMOSFERICA
2024_3_3073	INTERNO - NAO PROGRAMADA - MEIO AMBIENTE - VENTO



OCORRÊNCIA	CAUSA
2024_3_11660	INTERNO - NAO PROGRAMADA - MEIO AMBIENTE - DESCARGA ATMOSFERICA
2024_3_14971	INTERNO - NAO PROGRAMADA - MEIO AMBIENTE - DESCARGA ATMOSFERICA
2024_3_21193	INTERNO - NAO PROGRAMADA - MEIO AMBIENTE - DESCARGA ATMOSFERICA
2024_3_23566	INTERNO - NAO PROGRAMADA - MEIO AMBIENTE - DESCARGA ATMOSFERICA
2024_3_5822	INTERNO - NAO PROGRAMADA - MEIO AMBIENTE - VENTO
2024_3_6333	INTERNO - NAO PROGRAMADA - MEIO AMBIENTE - ARVORE OU VEGETACAO
2024_3_10184	INTERNO - NAO PROGRAMADA - MEIO AMBIENTE - DESCARGA ATMOSFERICA
2024_3_7585	INTERNO - NAO PROGRAMADA - MEIO AMBIENTE - DESCARGA ATMOSFERICA
2024_3_15171	INTERNO - NAO PROGRAMADA - MEIO AMBIENTE - DESCARGA ATMOSFERICA
2024_3_15164	INTERNO - NAO PROGRAMADA - MEIO AMBIENTE - VENTO
2024_3_17667	INTERNO - NAO PROGRAMADA - MEIO AMBIENTE - VENTO
2024_3_12197	INTERNO - NAO PROGRAMADA - MEIO AMBIENTE - VENTO
2024_3_10533	INTERNO - NAO PROGRAMADA - MEIO AMBIENTE - DESCARGA ATMOSFERICA
2024_3_3787	INTERNO - NAO PROGRAMADA - MEIO AMBIENTE - VENTO
2024_3_7714	INTERNO - NAO PROGRAMADA - MEIO AMBIENTE - ARVORE OU VEGETACAO
2024_3_25522	INTERNO - NAO PROGRAMADA - MEIO AMBIENTE - DESCARGA ATMOSFERICA
2024_3_24553	INTERNO - NAO PROGRAMADA - MEIO AMBIENTE - VENTO
2024_3_7166	INTERNO - NAO PROGRAMADA - MEIO AMBIENTE - ARVORE OU VEGETACAO
2024_3_7008	INTERNO - NAO PROGRAMADA - MEIO AMBIENTE - DESCARGA ATMOSFERICA
2024_3_8916	INTERNO - NAO PROGRAMADA - MEIO AMBIENTE - DESCARGA ATMOSFERICA
2024_3_17333	INTERNO - NAO PROGRAMADA - MEIO AMBIENTE - ARVORE OU VEGETACAO
2024_3_5392	INTERNO - NAO PROGRAMADA - MEIO AMBIENTE - DESCARGA ATMOSFERICA
2024_3_14245	INTERNO - NAO PROGRAMADA - MEIO AMBIENTE - VENTO
2024_3_12311	INTERNO - NAO PROGRAMADA - MEIO AMBIENTE - ARVORE OU VEGETACAO
2024_3_22197	INTERNO - NAO PROGRAMADA - MEIO AMBIENTE - VENTO
2024_3_15065	INTERNO - NAO PROGRAMADA - MEIO AMBIENTE - VENTO
2024_3_8045	INTERNO - NAO PROGRAMADA - MEIO AMBIENTE - DESCARGA ATMOSFERICA
2024_3_12912	INTERNO - NAO PROGRAMADA - MEIO AMBIENTE - DESCARGA ATMOSFERICA
2024_3_18609	INTERNO - NAO PROGRAMADA - MEIO AMBIENTE - ARVORE OU VEGETACAO
2024_3_14974	INTERNO - NAO PROGRAMADA - MEIO AMBIENTE - ARVORE OU VEGETACAO
2024_3_300	INTERNO - NAO PROGRAMADA - MEIO AMBIENTE - VENTO
2024_2_107666	INTERNO - NAO PROGRAMADA - MEIO AMBIENTE - ARVORE OU VEGETACAO
2024_3_6754	INTERNO - NAO PROGRAMADA - MEIO AMBIENTE - DESCARGA ATMOSFERICA
2024_3_9408	INTERNO - NAO PROGRAMADA - MEIO AMBIENTE - DESCARGA ATMOSFERICA

OCORRÊNCIA	CAUSA
2024_3_2493	INTERNO - NAO PROGRAMADA - MEIO AMBIENTE - DESCARGA ATMOSFERICA
2024_3_140	INTERNO - NAO PROGRAMADA - MEIO AMBIENTE - VENTO
2024_3_14857	INTERNO - NAO PROGRAMADA - MEIO AMBIENTE - VENTO
2024_3_6011	INTERNO - NAO PROGRAMADA - MEIO AMBIENTE - DESCARGA ATMOSFERICA
2024_3_17464	INTERNO - NAO PROGRAMADA - MEIO AMBIENTE - ARVORE OU VEGETACAO
2024_3_7696	INTERNO - NAO PROGRAMADA - MEIO AMBIENTE - DESCARGA ATMOSFERICA
2024_3_6720	INTERNO - NAO PROGRAMADA - MEIO AMBIENTE - DESCARGA ATMOSFERICA
2024_3_5274	INTERNO - NAO PROGRAMADA - MEIO AMBIENTE - DESCARGA ATMOSFERICA
2024_3_2603	INTERNO - NAO PROGRAMADA - MEIO AMBIENTE - DESCARGA ATMOSFERICA
2024_3_70	INTERNO - NAO PROGRAMADA - MEIO AMBIENTE - DESCARGA ATMOSFERICA
2024_3_23185	INTERNO - NAO PROGRAMADA - MEIO AMBIENTE - VENTO
2024_3_14488	INTERNO - NAO PROGRAMADA - MEIO AMBIENTE - VENTO
2024_3_10016	INTERNO - NAO PROGRAMADA - MEIO AMBIENTE - DESCARGA ATMOSFERICA
2024_3_6958	INTERNO - NAO PROGRAMADA - MEIO AMBIENTE - VENTO
2024_3_19353	INTERNO - NAO PROGRAMADA - MEIO AMBIENTE - DESCARGA ATMOSFERICA
2024_3_15588	INTERNO - NAO PROGRAMADA - MEIO AMBIENTE - DESCARGA ATMOSFERICA
2024_3_6882	INTERNO - NAO PROGRAMADA - MEIO AMBIENTE - DESCARGA ATMOSFERICA
2024_3_13595	INTERNO - NAO PROGRAMADA - MEIO AMBIENTE - VENTO
2024_3_21833	INTERNO - NAO PROGRAMADA - MEIO AMBIENTE - DESCARGA ATMOSFERICA
2024_3_15092	INTERNO - NAO PROGRAMADA - MEIO AMBIENTE - DESCARGA ATMOSFERICA
2024_3_21201	INTERNO - NAO PROGRAMADA - MEIO AMBIENTE - VENTO
2024_3_3317	INTERNO - NAO PROGRAMADA - MEIO AMBIENTE - VENTO
2024_3_4983	INTERNO - NAO PROGRAMADA - MEIO AMBIENTE - DESCARGA ATMOSFERICA
2024_3_24627	INTERNO - NAO PROGRAMADA - MEIO AMBIENTE - VENTO
2024_3_14636	INTERNO - NAO PROGRAMADA - MEIO AMBIENTE - DESCARGA ATMOSFERICA
2024_3_13465	INTERNO - NAO PROGRAMADA - MEIO AMBIENTE - DESCARGA ATMOSFERICA
2024_3_12031	INTERNO - NAO PROGRAMADA - MEIO AMBIENTE - DESCARGA ATMOSFERICA
2024_3_6812	INTERNO - NAO PROGRAMADA - MEIO AMBIENTE - DESCARGA ATMOSFERICA
2024_3_16206	INTERNO - NAO PROGRAMADA - MEIO AMBIENTE - DESCARGA ATMOSFERICA
2024_3_9112	INTERNO - NAO PROGRAMADA - MEIO AMBIENTE - VENTO
2024_3_13099	INTERNO - NAO PROGRAMADA - MEIO AMBIENTE - DESCARGA ATMOSFERICA
2024_3_25113	INTERNO - NAO PROGRAMADA - MEIO AMBIENTE - ARVORE OU VEGETACAO
2024_3_8180	INTERNO - NAO PROGRAMADA - MEIO AMBIENTE - VENTO
2024_3_9457	INTERNO - NAO PROGRAMADA - MEIO AMBIENTE - DESCARGA ATMOSFERICA

OCORRÊNCIA	CAUSA
2024_3_3938	INTERNO - NAO PROGRAMADA - MEIO AMBIENTE - VENTO
2024_3_12005	INTERNO - NAO PROGRAMADA - MEIO AMBIENTE - DESCARGA ATMOSFERICA
2024_3_18925	INTERNO - NAO PROGRAMADA - MEIO AMBIENTE - DESCARGA ATMOSFERICA
2024_3_5169	INTERNO - NAO PROGRAMADA - MEIO AMBIENTE - VENTO
2024_3_7853	INTERNO - NAO PROGRAMADA - MEIO AMBIENTE - VENTO
2024_3_24409	INTERNO - NAO PROGRAMADA - MEIO AMBIENTE - ARVORE OU VEGETACAO
2024_3_4600	INTERNO - NAO PROGRAMADA - MEIO AMBIENTE - DESCARGA ATMOSFERICA
2024_3_4065	INTERNO - NAO PROGRAMADA - MEIO AMBIENTE - DESCARGA ATMOSFERICA
2024_3_15205	INTERNO - NAO PROGRAMADA - MEIO AMBIENTE - DESCARGA ATMOSFERICA
2024_3_13711	INTERNO - NAO PROGRAMADA - MEIO AMBIENTE - DESCARGA ATMOSFERICA
2024_3_2025	INTERNO - NAO PROGRAMADA - MEIO AMBIENTE - ARVORE OU VEGETACAO
2024_3_4923	INTERNO - NAO PROGRAMADA - MEIO AMBIENTE - DESCARGA ATMOSFERICA
2024_3_6971	INTERNO - NAO PROGRAMADA - MEIO AMBIENTE - DESCARGA ATMOSFERICA
2024_3_13325	INTERNO - NAO PROGRAMADA - MEIO AMBIENTE - VENTO
2024_3_3102	INTERNO - NAO PROGRAMADA - MEIO AMBIENTE - DESCARGA ATMOSFERICA
2024_3_1461	INTERNO - NAO PROGRAMADA - MEIO AMBIENTE - DESCARGA ATMOSFERICA
2024_3_23667	INTERNO - NAO PROGRAMADA - MEIO AMBIENTE - ARVORE OU VEGETACAO
2024_3_18473	INTERNO - NAO PROGRAMADA - MEIO AMBIENTE - ARVORE OU VEGETACAO
2024_3_14472	INTERNO - NAO PROGRAMADA - MEIO AMBIENTE - DESCARGA ATMOSFERICA
2024_3_24953	INTERNO - NAO PROGRAMADA - MEIO AMBIENTE - ARVORE OU VEGETACAO
2024_3_9788	INTERNO - NAO PROGRAMADA - MEIO AMBIENTE - DESCARGA ATMOSFERICA
2024_3_12709	INTERNO - NAO PROGRAMADA - MEIO AMBIENTE - DESCARGA ATMOSFERICA
2024_3_7346	INTERNO - NAO PROGRAMADA - MEIO AMBIENTE - DESCARGA ATMOSFERICA
2024_3_782	INTERNO - NAO PROGRAMADA - MEIO AMBIENTE - DESCARGA ATMOSFERICA
2024_3_13242	INTERNO - NAO PROGRAMADA - MEIO AMBIENTE - DESCARGA ATMOSFERICA
2024_3_7095	INTERNO - NAO PROGRAMADA - MEIO AMBIENTE - DESCARGA ATMOSFERICA
2024_3_7063	INTERNO - NAO PROGRAMADA - MEIO AMBIENTE - DESCARGA ATMOSFERICA
2024_3_7105	INTERNO - NAO PROGRAMADA - MEIO AMBIENTE - DESCARGA ATMOSFERICA
2024_3_12644	INTERNO - NAO PROGRAMADA - MEIO AMBIENTE - DESCARGA ATMOSFERICA
2024_3_4731	INTERNO - NAO PROGRAMADA - MEIO AMBIENTE - DESCARGA ATMOSFERICA
2024_3_13794	INTERNO - NAO PROGRAMADA - MEIO AMBIENTE - DESCARGA ATMOSFERICA
2024_3_17830	INTERNO - NAO PROGRAMADA - MEIO AMBIENTE - DESCARGA ATMOSFERICA
2024_3_13670	INTERNO - NAO PROGRAMADA - MEIO AMBIENTE - ARVORE OU VEGETACAO
2024_3_5296	INTERNO - NAO PROGRAMADA - MEIO AMBIENTE - DESCARGA ATMOSFERICA

OCORRÊNCIA	CAUSA
2024_3_19107	INTERNO - NAO PROGRAMADA - MEIO AMBIENTE - DESCARGA ATMOSFERICA
2024_3_6690	INTERNO - NAO PROGRAMADA - MEIO AMBIENTE - DESCARGA ATMOSFERICA
2024_3_8219	INTERNO - NAO PROGRAMADA - MEIO AMBIENTE - DESCARGA ATMOSFERICA
2024_3_2064	INTERNO - NAO PROGRAMADA - MEIO AMBIENTE - VENTO
2024_3_5409	INTERNO - NAO PROGRAMADA - MEIO AMBIENTE - DESCARGA ATMOSFERICA
2024_3_10027	INTERNO - NAO PROGRAMADA - MEIO AMBIENTE - DESCARGA ATMOSFERICA
2024_3_16624	INTERNO - NAO PROGRAMADA - MEIO AMBIENTE - VENTO
2024_3_11965	INTERNO - NAO PROGRAMADA - MEIO AMBIENTE - ARVORE OU VEGETACAO
2024_3_7471	INTERNO - NAO PROGRAMADA - MEIO AMBIENTE - DESCARGA ATMOSFERICA
2024_3_17248	INTERNO - NAO PROGRAMADA - MEIO AMBIENTE - ARVORE OU VEGETACAO
2024_3_17709	INTERNO - NAO PROGRAMADA - MEIO AMBIENTE - DESCARGA ATMOSFERICA
2024_3_15997	INTERNO - NAO PROGRAMADA - MEIO AMBIENTE - ARVORE OU VEGETACAO
2024_3_10870	INTERNO - NAO PROGRAMADA - MEIO AMBIENTE - DESCARGA ATMOSFERICA
2024_3_8446	INTERNO - NAO PROGRAMADA - MEIO AMBIENTE - DESCARGA ATMOSFERICA
2024_3_11309	INTERNO - NAO PROGRAMADA - MEIO AMBIENTE - DESCARGA ATMOSFERICA
2024_3_860	INTERNO - NAO PROGRAMADA - MEIO AMBIENTE - DESCARGA ATMOSFERICA
2024_3_23010	INTERNO - NAO PROGRAMADA - MEIO AMBIENTE - DESCARGA ATMOSFERICA
2024_3_6270	INTERNO - NAO PROGRAMADA - MEIO AMBIENTE - DESCARGA ATMOSFERICA
2024_3_20492	INTERNO - NAO PROGRAMADA - MEIO AMBIENTE - DESCARGA ATMOSFERICA
2024_3_8579	INTERNO - NAO PROGRAMADA - MEIO AMBIENTE - VENTO
2024_3_15966	INTERNO - NAO PROGRAMADA - MEIO AMBIENTE - DESCARGA ATMOSFERICA
2024_3_23871	INTERNO - NAO PROGRAMADA - MEIO AMBIENTE - ARVORE OU VEGETACAO
2024_3_19586	INTERNO - NAO PROGRAMADA - MEIO AMBIENTE - DESCARGA ATMOSFERICA
2024_3_22280	INTERNO - NAO PROGRAMADA - MEIO AMBIENTE - DESCARGA ATMOSFERICA
2024_3_10959	INTERNO - NAO PROGRAMADA - MEIO AMBIENTE - DESCARGA ATMOSFERICA
2024_3_212	INTERNO - NAO PROGRAMADA - MEIO AMBIENTE - VENTO
2024_3_2395	INTERNO - NAO PROGRAMADA - MEIO AMBIENTE - DESCARGA ATMOSFERICA
2024_3_10862	INTERNO - NAO PROGRAMADA - MEIO AMBIENTE - DESCARGA ATMOSFERICA
2024_3_2445	INTERNO - NAO PROGRAMADA - MEIO AMBIENTE - VENTO
2024_3_6473	INTERNO - NAO PROGRAMADA - MEIO AMBIENTE - DESCARGA ATMOSFERICA
2024_3_19879	INTERNO - NAO PROGRAMADA - MEIO AMBIENTE - ARVORE OU VEGETACAO
2024_3_17350	INTERNO - NAO PROGRAMADA - MEIO AMBIENTE - ARVORE OU VEGETACAO
2024_3_6868	INTERNO - NAO PROGRAMADA - MEIO AMBIENTE - DESCARGA ATMOSFERICA
2024_3_22468	INTERNO - NAO PROGRAMADA - MEIO AMBIENTE - VENTO

OCORRÊNCIA	CAUSA
2024_3_18986	INTERNO - NAO PROGRAMADA - MEIO AMBIENTE - DESCARGA ATMOSFERICA
2024_3_17574	INTERNO - NAO PROGRAMADA - MEIO AMBIENTE - DESCARGA ATMOSFERICA
2024_3_22172	INTERNO - NAO PROGRAMADA - MEIO AMBIENTE - DESCARGA ATMOSFERICA
2024_3_135	INTERNO - NAO PROGRAMADA - MEIO AMBIENTE - ARVORE OU VEGETACAO
2024_3_2808	INTERNO - NAO PROGRAMADA - MEIO AMBIENTE - DESCARGA ATMOSFERICA
2024_3_15479	INTERNO - NAO PROGRAMADA - MEIO AMBIENTE - VENTO
2024_3_19668	INTERNO - NAO PROGRAMADA - MEIO AMBIENTE - DESCARGA ATMOSFERICA
2024_3_13565	INTERNO - NAO PROGRAMADA - MEIO AMBIENTE - DESCARGA ATMOSFERICA
2024_3_19822	INTERNO - NAO PROGRAMADA - MEIO AMBIENTE - DESCARGA ATMOSFERICA
2024_3_12928	INTERNO - NAO PROGRAMADA - MEIO AMBIENTE - ARVORE OU VEGETACAO
2024_3_19501	INTERNO - NAO PROGRAMADA - MEIO AMBIENTE - DESCARGA ATMOSFERICA
2024_3_6487	INTERNO - NAO PROGRAMADA - MEIO AMBIENTE - DESCARGA ATMOSFERICA
2024_3_24387	INTERNO - NAO PROGRAMADA - MEIO AMBIENTE - VENTO
2024_3_12786	INTERNO - NAO PROGRAMADA - MEIO AMBIENTE - DESCARGA ATMOSFERICA
2024_3_13867	INTERNO - NAO PROGRAMADA - MEIO AMBIENTE - DESCARGA ATMOSFERICA
2024_3_19253	INTERNO - NAO PROGRAMADA - MEIO AMBIENTE - DESCARGA ATMOSFERICA
2024_3_6085	INTERNO - NAO PROGRAMADA - MEIO AMBIENTE - DESCARGA ATMOSFERICA

## Anexo II

Relação dos equipamentos afetados:

*Tabela 5 - Equipamentos*

EQUIPAMENTO	TIPO DE EQUIPAMENTO
W60290	CHAVE
H91113	CHAVE
S03576	CHAVE
H33836	CHAVE
J20764	CHAVE
J03211	ALIMENTADOR
T31783	CHAVE
W52334	CHAVE
K07548	TRANSFORMADOR
T46405	CHAVE

EQUIPAMENTO	TIPO DE EQUIPAMENTO
H32362	CHAVE
T06210	CHAVE
H74483	CHAVE
T01749	CHAVE
K00902	CHAVE
T04097	CHAVE
W87062	CHAVE
N02990	CHAVE
W86665	CHAVE
T43064	CHAVE
N54858	CHAVE
A31589	CHAVE
H25615	TRANSFORMADOR
H10874	CHAVE
H77437	TRANSFORMADOR
A12726	CHAVE
A36217	CHAVE
A03263	CHAVE
S00035	CHAVE
T45439	CHAVE
T12975	CHAVE
N54101	CHAVE
V25318	CHAVE
K13722	CHAVE
K00456	CHAVE
Y05426	CHAVE
J03293	ALIMENTADOR
N75259	CHAVE
N80948	CHAVE
H91566	CHAVE
W61091	CHAVE
A79424	ALIMENTADOR
A28952	CHAVE
7079709780	CONSUMIDOR



EQUIPAMENTO	TIPO DE EQUIPAMENTO
A39461	CHAVE
G22320	CHAVE
T13195	CHAVE
T30201	CHAVE
G28992	CHAVE
T39135	CHAVE
A50777	CHAVE
J50604	CHAVE
G45672	CHAVE
N43613	CHAVE
H05734	CHAVE
J50416	TRANSFORMADOR
A76567	ALIMENTADOR
A36345	TRANSFORMADOR
A14660	TRANSFORMADOR
J00091	ALIMENTADOR
G18150	SUBESTACAO
N58714	TRANSFORMADOR
H94940	CHAVE
G20255	CHAVE
G14991	CHAVE
H03112	TRANSFORMADOR
W78265	ALIMENTADOR
N01332	CHAVE
7047317813	CONSUMIDOR
T15787	ALIMENTADOR
H09979	CHAVE
H24202	CHAVE
J13405	CHAVE
A44996	CHAVE
A47245	CHAVE
G09993	CHAVE
N02753	CHAVE
N30886	CHAVE

EQUIPAMENTO	TIPO DE EQUIPAMENTO
W00344	CHAVE
H51235	CHAVE
T15337	CHAVE
A76573	ALIMENTADOR
N79370	CHAVE
H14706	CHAVE
G02220	CHAVE
N19283	CHAVE
A17039	CHAVE
J50879	CHAVE
G30769	CHAVE
N52727	CHAVE
N43613	CHAVE
K02285	CHAVE
A65300	CHAVE
A79667	ALIMENTADOR
Y05300	ALIMENTADOR
N87272	CHAVE
S04192	CHAVE
H21125	CHAVE
H13476	CHAVE
H02595	TRANSFORMADOR
H87568	CHAVE
H82730	CHAVE
32581935	CONSUMIDOR
J03279	ALIMENTADOR
T36834	TRANSFORMADOR
T25655	ALIMENTADOR
G48041	CHAVE
A03354	CHAVE
A00478	TRANSFORMADOR
W78825	CHAVE
J04524	CHAVE
T17605	TRANSFORMADOR

EQUIPAMENTO	TIPO DE EQUIPAMENTO
A60853	CHAVE
H84557	CHAVE
24255263	CONSUMIDOR
J20803	CHAVE
J03288	ALIMENTADOR
J03287	ALIMENTADOR
T16256	CHAVE
J02497	CHAVE
J59321	CHAVE
7079508220	CONSUMIDOR
H04928	TRANSFORMADOR
N76786	CHAVE
N86898	CHAVE
T38581	CHAVE
J60501	TRANSFORMADOR
J56111	CHAVE
G51904	TRANSFORMADOR
T16286	TRANSFORMADOR
Y04953	CHAVE
G65427	CHAVE
G13788	CHAVE
J03211	ALIMENTADOR
G14416	CHAVE
W05831	TRANSFORMADOR
T03908	CHAVE
T49142	ALIMENTADOR
T04676	CHAVE
G11202	CHAVE
N34663	CHAVE
G62038	TRANSFORMADOR
H77718	CHAVE
H11170	CHAVE
H13117	TRANSFORMADOR
A17435	CHAVE

EQUIPAMENTO	TIPO DE EQUIPAMENTO
A51810	CHAVE
T29125	CHAVE
Y22005	CHAVE
N60138	TRANSFORMADOR
A79490	ALIMENTADOR
A79405	ALIMENTADOR
W07532	CHAVE
T15507	CHAVE
A07558	CHAVE
A36755	CHAVE
T13781	CHAVE
H71526	CHAVE
A07238	CHAVE
S04385	CHAVE
H22655	TRANSFORMADOR
A17889	TRANSFORMADOR
W86868	CHAVE
A79651	ALIMENTADOR
A34902	CHAVE
A79433	ALIMENTADOR
A68921	CHAVE
N81445	CHAVE
H33438	CHAVE
A79448	ALIMENTADOR
H89913	CHAVE
N76649	CHAVE
T17407	CHAVE
W68936	CHAVE
Y22846	CHAVE
G48373	CHAVE
N90058	CHAVE
A28686	TRANSFORMADOR
G21734	CHAVE
N35004	CHAVE

EQUIPAMENTO	TIPO DE EQUIPAMENTO
T10351	CHAVE
A15777	CHAVE
A58781	CHAVE
G48041	CHAVE
H22034	TRANSFORMADOR
W88850	CHAVE
J53453	TRANSFORMADOR
J50092	CHAVE
H09395	CHAVE
H07863	CHAVE
W45422	TRANSFORMADOR
S00784	CHAVE
A41104	CHAVE
N37636	CHAVE
A28359	CHAVE
J15933	CHAVE
H50876	CHAVE
N43805	CHAVE
A98417	CHAVE
A05292	CHAVE
T40152	CHAVE
A76571	ALIMENTADOR
W41620	CHAVE
H62126	TRANSFORMADOR
T15351	CHAVE
V48446	CHAVE
N12049	TRANSFORMADOR
N48213	CHAVE
J14085	CHAVE
W08263	CHAVE
J11236	CHAVE
A38720	TRANSFORMADOR
H67361	TRANSFORMADOR
N32632	TRANSFORMADOR

EQUIPAMENTO	TIPO DE EQUIPAMENTO
T35987	TRANSFORMADOR
N40219	TRANSFORMADOR
7065239358	CONSUMIDOR
7001012384	CONSUMIDOR
K00907	TRANSFORMADOR
T04727	TRANSFORMADOR
T01130	TRANSFORMADOR
H10554	CHAVE
Y19337	CHAVE
7022250366	CONSUMIDOR
G06027	CHAVE
7069372893	CONSUMIDOR
G20871	CHAVE
N36637	TRANSFORMADOR
7079611705	CONSUMIDOR
7827199	CONSUMIDOR
7043714680	CONSUMIDOR
T01082	CHAVE
N44668	TRANSFORMADOR
216081889	CONSUMIDOR
A11736	CHAVE
T42719	TRANSFORMADOR
W07400	CHAVE
210558683	CONSUMIDOR
T04936	CHAVE
V24346	CHAVE
7079445465	CONSUMIDOR
H13840	TRANSFORMADOR
A98416	CHAVE
7053515945	CONSUMIDOR
V39090	CHAVE
A45631	CHAVE
7003949057	CONSUMIDOR
7064800838	CONSUMIDOR



EQUIPAMENTO	TIPO DE EQUIPAMENTO
G63326	TRANSFORMADOR
W42865	TRANSFORMADOR
7052459987	CONSUMIDOR
7055162250	CONSUMIDOR
J53996	CHAVE
T01475	CHAVE
W52348	TRANSFORMADOR
V05492	TRANSFORMADOR
7060961853	CONSUMIDOR
7007028711	CONSUMIDOR
H72148	TRANSFORMADOR
7039055710	CONSUMIDOR
A70683	CHAVE
7059922445	CONSUMIDOR
7077454254	CONSUMIDOR
J54985	CHAVE
N11078	TRANSFORMADOR
G33533	CHAVE
G09523	TRANSFORMADOR
7057410544	CONSUMIDOR
7071072864	CONSUMIDOR
J11111	CHAVE
7068244441	CONSUMIDOR
7081272454	CONSUMIDOR
7079409183	CONSUMIDOR
A11711	CHAVE
218953700	CONSUMIDOR
G58061	TRANSFORMADOR
7004988340	CONSUMIDOR
N09507	TRANSFORMADOR
7058186915	CONSUMIDOR
7052109463	CONSUMIDOR
7076896660	CONSUMIDOR
T33294	TRANSFORMADOR

EQUIPAMENTO	TIPO DE EQUIPAMENTO
A44603	CHAVE
7016620747	CONSUMIDOR
22448340	CONSUMIDOR
7016588150	CONSUMIDOR
7040403226	CONSUMIDOR
7054394130	CONSUMIDOR
7078515192	CONSUMIDOR
A06373	TRANSFORMADOR
J56499	TRANSFORMADOR
N72999	TRANSFORMADOR
7055994859	CONSUMIDOR
K13608	TRANSFORMADOR
Y23848	CHAVE
A18503	CHAVE
15753994	CONSUMIDOR
7008657828	CONSUMIDOR
H04733	CHAVE
N33707	TRANSFORMADOR
T14053	CHAVE
7079412290	CONSUMIDOR
A53246	CHAVE
23611791	CONSUMIDOR
H81608	CHAVE
7030568561	CONSUMIDOR
214783657	CONSUMIDOR
N91974	CHAVE
7063069188	CONSUMIDOR
7042414306	CONSUMIDOR
7036048926	CONSUMIDOR
V02457	CHAVE
9595627	CONSUMIDOR
7062364135	CONSUMIDOR
V36181	CHAVE
18296411	CONSUMIDOR

EQUIPAMENTO	TIPO DE EQUIPAMENTO
A45643	TRANSFORMADOR
7077545764	CONSUMIDOR
7037414110	CONSUMIDOR
12993374	CONSUMIDOR
W73416	CHAVE
T18379	CHAVE
V16702	CHAVE
7042920570	CONSUMIDOR
T37109	TRANSFORMADOR
H47760	CHAVE
213805940	CONSUMIDOR
H83921	TRANSFORMADOR
W04054	CHAVE
H89336	CHAVE
N72786	CHAVE
T10955	CHAVE
T01909	TRANSFORMADOR
T01584	TRANSFORMADOR
N83246	CHAVE
T42469	TRANSFORMADOR
G49013	TRANSFORMADOR
T00934	CHAVE
T04244	TRANSFORMADOR
W50783	CHAVE
H15648	CHAVE
W66982	CHAVE
A17039	CHAVE
A18781	TRANSFORMADOR
A45998	CHAVE
H44929	TRANSFORMADOR
T38517	ALIMENTADOR
S05307	CHAVE
Y16326	CHAVE
G00048	TRANSFORMADOR

EQUIPAMENTO	TIPO DE EQUIPAMENTO
A92579	CHAVE
A28360	CHAVE
J03272	ALIMENTADOR
G09285	CHAVE
W61742	CHAVE
J50704	TRANSFORMADOR
H94240	CHAVE
H56127	CHAVE
W48430	CHAVE
A47717	CHAVE
G22320	CHAVE
T13115	CHAVE
T32876	TRANSFORMADOR
A51242	CHAVE
N77210	CHAVE
H36428	CHAVE
T11623	TRANSFORMADOR
H51881	CHAVE
H02876	TRANSFORMADOR
W77417	CHAVE
N34876	CHAVE
K07759	CHAVE
H19182	TRANSFORMADOR
0	CHAVE
N90939	CHAVE
H68589	CHAVE
A30589	CHAVE
A47550	CHAVE
G41886	CHAVE
J04027	CHAVE
G13057	CHAVE
T15781	ALIMENTADOR
V09604	CHAVE
G22320	CHAVE

EQUIPAMENTO	TIPO DE EQUIPAMENTO
N85986	TRANSFORMADOR
W79940	TRANSFORMADOR
A14613	TRANSFORMADOR
A24681	CHAVE
H73938	CHAVE
T18475	CHAVE
V01694	CHAVE
N11640	CHAVE
T18293	CHAVE
K00070	CHAVE
A21320	CHAVE
J08060	TRANSFORMADOR
Y13126	CHAVE
G17876	CHAVE
A41259	CHAVE
A49180	CHAVE
T15739	CHAVE
T07024	TRANSFORMADOR
A65738	CHAVE
H43810	CHAVE
T10641	CHAVE
N75368	TRANSFORMADOR
H82226	CHAVE
A18952	TRANSFORMADOR
7054931357	CONSUMIDOR
A37324	CHAVE
J21219	CHAVE
J20918	CHAVE
T14476	CHAVE
H91568	CHAVE
A02807	CHAVE
J02333	CHAVE
G06379	CHAVE
N08351	CHAVE

EQUIPAMENTO	TIPO DE EQUIPAMENTO
A02422	CHAVE
Y08898	CHAVE
A30788	TRANSFORMADOR
A35512	TRANSFORMADOR
N80246	CHAVE
A47383	CHAVE
A27536	CHAVE
N02745	CHAVE
T04936	CHAVE
G01354	CHAVE
Y11873	CHAVE
T20735	CHAVE
J17502	CHAVE
N47290	CHAVE
N41556	TRANSFORMADOR
G12971	CHAVE
H16235	TRANSFORMADOR
A29580	CHAVE
G52011	CHAVE
H35511	CHAVE
J11461	CHAVE
T15808	CHAVE
A73707	CHAVE
N01131	CHAVE
H32199	CHAVE
N95573	CHAVE
T49075	CHAVE
A69701	CHAVE
J15443	TRANSFORMADOR
A79667	ALIMENTADOR
W66867	CHAVE
T15985	TRANSFORMADOR
H38932	ALIMENTADOR
W65830	CHAVE



EQUIPAMENTO	TIPO DE EQUIPAMENTO
A06126	TRANSFORMADOR
A10264	CHAVE
A01023	CHAVE
G55885	CHAVE
T25187	CHAVE
H43648	CHAVE
7064200806	CONSUMIDOR
N12953	CHAVE
H13981	CHAVE
H55466	TRANSFORMADOR
H06361	CHAVE
H06513	TRANSFORMADOR
T02920	CHAVE
G33133	CHAVE
H64226	SUBESTACAO
H07923	CHAVE
G09906	CHAVE
T36994	CHAVE
A52775	CHAVE
H89480	CHAVE
T03037	CHAVE
A46276	TRANSFORMADOR
A72943	CHAVE
J53969	CHAVE
H33770	CHAVE
7063166930	CONSUMIDOR
J08377	CHAVE
J05342	TRANSFORMADOR
J58766	CHAVE
A28952	CHAVE
G04007	CHAVE
G31957	CHAVE
A45050	TRANSFORMADOR
A03872	CHAVE

EQUIPAMENTO	TIPO DE EQUIPAMENTO
N85538	CHAVE
A10653	CHAVE
K02209	CHAVE
T15985	TRANSFORMADOR
H14685	CHAVE
7057012662	CONSUMIDOR
T06210	CHAVE
J15621	TRANSFORMADOR
A69814	CHAVE
Y12772	CHAVE
J17178	CHAVE
H17159	TRANSFORMADOR
H06916	TRANSFORMADOR
J16256	TRANSFORMADOR
A01759	TRANSFORMADOR
V06006	CHAVE
A57906	CHAVE
J18395	CHAVE
T27811	TRANSFORMADOR
S09694	CHAVE
206085991	CONSUMIDOR
N87019	TRANSFORMADOR
H81155	CHAVE
3898016	CONSUMIDOR
W68452	CHAVE
W86950	TRANSFORMADOR
7046802840	CONSUMIDOR
Y01961	CHAVE
7069021969	CONSUMIDOR
N82796	CHAVE
G14617	CHAVE
A00548	TRANSFORMADOR
S02051	TRANSFORMADOR
N74718	TRANSFORMADOR

EQUIPAMENTO	TIPO DE EQUIPAMENTO
7020135900	CONSUMIDOR
N93113	CHAVE
V07415	CHAVE
N80772	TRANSFORMADOR
205737901	CONSUMIDOR
W75941	CHAVE
H15331	CHAVE
7049050369	CONSUMIDOR
T48425	TRANSFORMADOR
7022949041	CONSUMIDOR
T04950	CHAVE
G27544	CHAVE
N56170	CHAVE
W60531	CHAVE
W06642	TRANSFORMADOR
7060231073	CONSUMIDOR
7018081894	CONSUMIDOR
7005266500	CONSUMIDOR
T16055	TRANSFORMADOR
7042963679	CONSUMIDOR
208561090	CONSUMIDOR
J62076	CHAVE
H32201	CHAVE
7043634849	CONSUMIDOR
7033915742	CONSUMIDOR
W41052	CHAVE
206725672	CONSUMIDOR
A67512	CHAVE
Y12771	CHAVE
215232972	CONSUMIDOR
7034647113	CONSUMIDOR
7062094448	CONSUMIDOR
226133801	CONSUMIDOR
7079403924	CONSUMIDOR

EQUIPAMENTO	TIPO DE EQUIPAMENTO
6013163	CONSUMIDOR
7066854501	CONSUMIDOR
7028801461	CONSUMIDOR
H48638	CHAVE
7071393890	CONSUMIDOR
Y11112	TRANSFORMADOR
Y09262	TRANSFORMADOR
W60228	CHAVE
10502470	CONSUMIDOR
V01734	TRANSFORMADOR
16278939	CONSUMIDOR
213402072	CONSUMIDOR
H83218	TRANSFORMADOR
7059620325	CONSUMIDOR
H37848	TRANSFORMADOR
11589820	CONSUMIDOR
7007082511	CONSUMIDOR
V11062	TRANSFORMADOR
7038687063	CONSUMIDOR
217300134	CONSUMIDOR
N04302	CHAVE
A47714	CHAVE
A37371	TRANSFORMADOR
7061416654	CONSUMIDOR
S04885	CHAVE
Y18017	CHAVE
0	CHAVE
A74491	TRANSFORMADOR
T03381	CHAVE
H36410	CHAVE
G27386	CHAVE
T04494	CHAVE
7057554392	CONSUMIDOR
H84180	TRANSFORMADOR

EQUIPAMENTO	TIPO DE EQUIPAMENTO
V20722	CHAVE
W01158	CHAVE
Y07591	CHAVE
T48870	CHAVE
H31482	TRANSFORMADOR
A28363	CHAVE
Y01848	CHAVE
A12877	CHAVE
N77614	CHAVE
J53304	CHAVE
H94565	ALIMENTADOR
W67095	CHAVE
A34791	CHAVE
W59387	CHAVE
T46426	ALIMENTADOR
N85924	CHAVE
G33161	TRANSFORMADOR
J12883	CHAVE
J13488	TRANSFORMADOR
T45718	CHAVE
Y15324	CHAVE
T15804	TRANSFORMADOR
G28061	CHAVE
Y16179	TRANSFORMADOR
G41401	CHAVE
A36338	TRANSFORMADOR
J14064	CHAVE
J53026	CHAVE
H08033	CHAVE
N80358	CHAVE
T44976	CHAVE
7001158850	CONSUMIDOR
N34810	CHAVE
K00638	TRANSFORMADOR

EQUIPAMENTO	TIPO DE EQUIPAMENTO
A03067	CHAVE
N60855	TRANSFORMADOR
A13776	CHAVE
H81102	SUBESTACAO
W71282	CHAVE
A36903	CHAVE
H13476	CHAVE
N61518	CHAVE
G00989	CHAVE
T46437	CHAVE
H08309	CHAVE
H18452	CHAVE
W89983	TRANSFORMADOR
T10674	CHAVE
A61395	CHAVE
N39435	CHAVE
Y04638	CHAVE
G50275	CHAVE
J54803	CHAVE
J20677	CHAVE
J05281	CHAVE
A45340	CHAVE
Y02232	CHAVE
H92758	CHAVE
32832300	CONSUMIDOR
W74010	CHAVE
A73098	TRANSFORMADOR
T15642	CHAVE
J10485	CHAVE
S06299	TRANSFORMADOR
N16959	CHAVE
H61889	TRANSFORMADOR
J17744	TRANSFORMADOR
G28042	CHAVE



EQUIPAMENTO	TIPO DE EQUIPAMENTO
W76357	CHAVE
V07398	CHAVE
T07295	CHAVE
223207936	CONSUMIDOR
W41766	CHAVE
G18601	CHAVE
G17597	CHAVE
V04953	CHAVE
W01834	CHAVE
W73749	CHAVE
7061521377	CONSUMIDOR
G25419	CHAVE
N54055	CHAVE
N75297	CHAVE
A44527	CHAVE
K00518	ALIMENTADOR
H22655	TRANSFORMADOR
T13781	CHAVE
W45919	TRANSFORMADOR
G25983	CHAVE
A65300	CHAVE
H92569	CHAVE
T46405	CHAVE
T42402	TRANSFORMADOR
A10835	TRANSFORMADOR
M00021	TRANSFORMADOR
7070189644	CONSUMIDOR
Y18240	CHAVE
A76558	ALIMENTADOR
A55653	CHAVE
W77141	CHAVE
H47661	TRANSFORMADOR
N55402	CHAVE
H06547	CHAVE

EQUIPAMENTO	TIPO DE EQUIPAMENTO
T10152	CHAVE
A69277	CHAVE
J57562	CHAVE
H62751	CHAVE
N34645	CHAVE
H22186	TRANSFORMADOR
N82936	CHAVE
T13893	TRANSFORMADOR
H09695	CHAVE
H14925	CHAVE
T06521	CHAVE
S01621	CHAVE
A68729	CHAVE
N81365	CHAVE
T33055	CHAVE
A63664	CHAVE
A70149	CHAVE
H92080	CHAVE
T37370	CHAVE
N85558	CHAVE
H83020	CHAVE
W75335	CHAVE
V10140	TRANSFORMADOR
J53581	TRANSFORMADOR
G00764	CHAVE
A91739	CHAVE
G33482	CHAVE
T43138	TRANSFORMADOR
7060332686	CONSUMIDOR
T48808	TRANSFORMADOR
7057603032	CONSUMIDOR
H75599	CHAVE
J53577	TRANSFORMADOR
S06915	CHAVE

EQUIPAMENTO	TIPO DE EQUIPAMENTO
232344725	CONSUMIDOR
V16371	CHAVE
V06210	TRANSFORMADOR
J11224	TRANSFORMADOR
H64636	CHAVE
7004655529	CONSUMIDOR
7067713790	CONSUMIDOR
H56105	TRANSFORMADOR
7075374830	CONSUMIDOR
7057438694	CONSUMIDOR
H52531	CHAVE
7077370301	CONSUMIDOR
T09603	TRANSFORMADOR
G49869	CHAVE
7058170849	CONSUMIDOR
S00326	TRANSFORMADOR
N90760	CHAVE
N91717	CHAVE
S00783	CHAVE
A38835	CHAVE
7065514871	CONSUMIDOR
H12256	CHAVE
Y24463	CHAVE
7069665467	CONSUMIDOR
J02306	TRANSFORMADOR
21924997	CONSUMIDOR
7068969187	CONSUMIDOR
V10899	CHAVE
H87770	TRANSFORMADOR
V20952	TRANSFORMADOR
A22612	TRANSFORMADOR
G14463	TRANSFORMADOR
NI3937	CHAVE
H76833	TRANSFORMADOR

EQUIPAMENTO	TIPO DE EQUIPAMENTO
7058239547	CONSUMIDOR
Y17277	CHAVE
Y11567	TRANSFORMADOR
Y15344	TRANSFORMADOR
7046677956	CONSUMIDOR
G60227	CHAVE
A23309	TRANSFORMADOR
7009060523	CONSUMIDOR
N73100	TRANSFORMADOR
7044082661	CONSUMIDOR
7019195257	CONSUMIDOR
7072237700	CONSUMIDOR
T37596	CHAVE
7065002331	CONSUMIDOR
7057012662	CONSUMIDOR
V37021	CHAVE
A41063	CHAVE
A15339	CHAVE
221898826	CONSUMIDOR
233712884	CONSUMIDOR
7057602664	CONSUMIDOR
7066153473	CONSUMIDOR
7078661466	CONSUMIDOR
34277257	CONSUMIDOR
7030741816	CONSUMIDOR
H81690	TRANSFORMADOR
7029630954	CONSUMIDOR
A68409	CHAVE
N83318	TRANSFORMADOR
7077885204	CONSUMIDOR
T47752	CHAVE
201757908	CONSUMIDOR
7035129175	CONSUMIDOR
7061034549	CONSUMIDOR

EQUIPAMENTO	TIPO DE EQUIPAMENTO
7060890352	CONSUMIDOR
7036682137	CONSUMIDOR
208186221	CONSUMIDOR
7024841370	CONSUMIDOR
W72695	CHAVE
W76364	CHAVE
T37155	CHAVE
G00396	CHAVE
H94450	ALIMENTADOR
W08606	CHAVE
G28852	CHAVE
G19967	CHAVE
S01621	CHAVE
A52042	CHAVE
H94957	TRANSFORMADOR
W67922	CHAVE
T29612	CHAVE
H35562	CHAVE
T39127	TRANSFORMADOR
V02209	CHAVE
T44023	CHAVE
W69759	CHAVE
G17904	CHAVE
N60915	CHAVE
W06169	CHAVE
A73707	CHAVE
A67752	TRANSFORMADOR
A73478	TRANSFORMADOR
V04145	CHAVE
Y19303	CHAVE
W73143	CHAVE
A03297	CHAVE
J18755	TRANSFORMADOR
J14627	TRANSFORMADOR

EQUIPAMENTO	TIPO DE EQUIPAMENTO
T33185	CHAVE
J59192	CHAVE
V38250	TRANSFORMADOR
T34057	CHAVE
T34130	CHAVE
A68333	CHAVE
T32138	CHAVE
A25948	CHAVE
A47592	CHAVE
A46850	CHAVE
V42455	CHAVE
A54396	CHAVE
W78467	TRANSFORMADOR
T32138	CHAVE
W86041	CHAVE
A53464	CHAVE
7048660414	CONSUMIDOR
W82057	CHAVE
H25602	CHAVE
A37216	CHAVE
T03157	TRANSFORMADOR
K02010	TRANSFORMADOR
K02029	TRANSFORMADOR
A07297	TRANSFORMADOR
H09754	CHAVE
W77112	CHAVE
A01678	TRANSFORMADOR
A69585	CHAVE
N35231	TRANSFORMADOR
Y25846	ALIMENTADOR
Y02231	CHAVE
H04144	TRANSFORMADOR
W73249	CHAVE
H82725	CHAVE



EQUIPAMENTO	TIPO DE EQUIPAMENTO
T18232	TRANSFORMADOR
A91968	CHAVE
W67416	CHAVE
A71210	CHAVE
G00989	CHAVE
J53217	CHAVE
N36548	CHAVE
T10723	TRANSFORMADOR
H09732	CHAVE
T29841	CHAVE
J51033	CHAVE
J20558	CHAVE
W03170	CHAVE
G27386	CHAVE
A58149	CHAVE
W74523	CHAVE
N51625	TRANSFORMADOR
H00062	CHAVE
J50046	ALIMENTADOR
W00121	CHAVE
W47242	TRANSFORMADOR
G17597	CHAVE
T00987	TRANSFORMADOR
A71204	TRANSFORMADOR
T07180	CHAVE
N87692	CHAVE
Y13227	CHAVE
V34843	CHAVE
J00050	ALIMENTADOR
N47379	CHAVE
T48547	CHAVE
G49527	CHAVE
T15814	CHAVE
A73630	CHAVE

EQUIPAMENTO	TIPO DE EQUIPAMENTO
H11813	CHAVE
A60486	CHAVE
H16056	CHAVE
H33038	CHAVE
W40802	CHAVE
7010843280	CONSUMIDOR
7021946219	CONSUMIDOR
K01070	TRANSFORMADOR
T44001	CHAVE
A18794	CHAVE
T47623	CHAVE
T48629	CHAVE
A19121	CHAVE
W52417	CHAVE
Y12297	TRANSFORMADOR
H21986	TRANSFORMADOR
A49518	CHAVE
A54037	CHAVE
H92644	CHAVE
W80445	CHAVE
A79667	ALIMENTADOR
J50199	CHAVE
T43544	CHAVE
T13889	CHAVE
H10635	CHAVE
A14709	TRANSFORMADOR
T13291	CHAVE
W38916	CHAVE
A18684	CHAVE
A28717	CHAVE
J06783	TRANSFORMADOR
N61190	CHAVE
J58433	CHAVE
T17528	CHAVE

EQUIPAMENTO	TIPO DE EQUIPAMENTO
H89421	CHAVE
W61278	TRANSFORMADOR
J51420	CHAVE
A21129	CHAVE
A49740	CHAVE
A24659	CHAVE
T32958	CHAVE
T39766	CHAVE
A67195	CHAVE
T13884	CHAVE
G16298	TRANSFORMADOR
7053266090	CONSUMIDOR
A03624	TRANSFORMADOR
T15938	CHAVE
W73798	CHAVE
HI7024	CHAVE
N36633	CHAVE
A98218	CHAVE
T37408	CHAVE
J14064	CHAVE
7050997299	CONSUMIDOR
HI5741	CHAVE
A47074	CHAVE
HI2188	CHAVE
G32983	CHAVE
7057076660	CONSUMIDOR
A32045	TRANSFORMADOR
A18688	TRANSFORMADOR
S00450	TRANSFORMADOR
A21951	TRANSFORMADOR
N18010	TRANSFORMADOR
7001101174	CONSUMIDOR
W06117	CHAVE
V23308	TRANSFORMADOR

EQUIPAMENTO	TIPO DE EQUIPAMENTO
7049812650	CONSUMIDOR
G49531	CHAVE
7042282639	CONSUMIDOR
J00503	TRANSFORMADOR
V20187	CHAVE
J10051	TRANSFORMADOR
H73821	TRANSFORMADOR
W73273	CHAVE
W51200	TRANSFORMADOR
7067129851	CONSUMIDOR
Y20257	CHAVE
H92241	CHAVE
7069746173	CONSUMIDOR
T27769	TRANSFORMADOR
A93932	TRANSFORMADOR
T06394	TRANSFORMADOR
T10205	TRANSFORMADOR
Y18054	TRANSFORMADOR
T34426	TRANSFORMADOR
K30040	CHAVE
7066738528	CONSUMIDOR
G09163	TRANSFORMADOR
7040627701	CONSUMIDOR
7077572044	CONSUMIDOR
7049146676	CONSUMIDOR
7075718610	CONSUMIDOR
204976694	CONSUMIDOR
H85809	TRANSFORMADOR
7071636237	CONSUMIDOR
T09637	CHAVE
W76707	TRANSFORMADOR
N87209	CHAVE
N15466	CHAVE
27922953	CONSUMIDOR

EQUIPAMENTO	TIPO DE EQUIPAMENTO
N44209	TRANSFORMADOR
A68448	CHAVE
7043013526	CONSUMIDOR
200122410	CONSUMIDOR
N49571	CHAVE
26796423	CONSUMIDOR
7022344620	CONSUMIDOR
7037931467	CONSUMIDOR
7033608645	CONSUMIDOR
T14692	CHAVE
204613869	CONSUMIDOR
T31785	CHAVE
223206867	CONSUMIDOR
7030277230	CONSUMIDOR
V01736	TRANSFORMADOR
7078769429	CONSUMIDOR
7063586646	CONSUMIDOR
7062647080	CONSUMIDOR
7035679825	CONSUMIDOR
7058116623	CONSUMIDOR
7065479235	CONSUMIDOR
G09167	CHAVE
A72146	TRANSFORMADOR
V04559	TRANSFORMADOR
7062487504	CONSUMIDOR
G12586	TRANSFORMADOR
7036282821	CONSUMIDOR
7057467040	CONSUMIDOR
7078013219	CONSUMIDOR
7072048118	CONSUMIDOR
7047516476	CONSUMIDOR
7059122880	CONSUMIDOR
7079615417	CONSUMIDOR
215721949	CONSUMIDOR

EQUIPAMENTO	TIPO DE EQUIPAMENTO
H68948	TRANSFORMADOR
7048629347	CONSUMIDOR
7037286421	CONSUMIDOR
7073272968	CONSUMIDOR
W11460	CHAVE
A22099	CHAVE
W81421	CHAVE
T25945	CHAVE
W63360	CHAVE
T11000	CHAVE
A66486	CHAVE
T02185	CHAVE
H38441	CHAVE
G61931	CHAVE
J50416	TRANSFORMADOR
Y23558	CHAVE
G20804	TRANSFORMADOR
A34735	TRANSFORMADOR
A45998	CHAVE
T04140	CHAVE
J05281	CHAVE
A98348	CHAVE
A27164	CHAVE
G30261	CHAVE
H13378	TRANSFORMADOR
A91850	CHAVE
K07685	TRANSFORMADOR
G30301	CHAVE
A58175	CHAVE
A16767	CHAVE
J14772	TRANSFORMADOR
7065804152	CONSUMIDOR
K07073	TRANSFORMADOR
A65396	CHAVE

EQUIPAMENTO	TIPO DE EQUIPAMENTO
A54749	CHAVE
A09142	CHAVE
A09145	CHAVE
T33001	CHAVE
T15035	TRANSFORMADOR
J12883	CHAVE
H14196	CHAVE
H80365	CHAVE
H10483	CHAVE
S03311	TRANSFORMADOR
I7895753	CONSUMIDOR
T10308	TRANSFORMADOR
J03418	TRANSFORMADOR
J54130	CHAVE
A88957	CHAVE
J08287	TRANSFORMADOR
H01712	TRANSFORMADOR
7011533153	CONSUMIDOR
N78534	CHAVE
7054348775	CONSUMIDOR
T10880	CHAVE
T40070	CHAVE
G24890	TRANSFORMADOR
N77210	CHAVE
W78066	CHAVE
T31523	CHAVE
N77210	CHAVE
A51841	CHAVE
Y12967	CHAVE
Y24800	SUBESTACAO
A65581	CHAVE
H74146	CHAVE
A22970	CHAVE
A93959	TRANSFORMADOR

EQUIPAMENTO	TIPO DE EQUIPAMENTO
A44100	CHAVE
N37862	CHAVE
N83701	CHAVE
T16315	CHAVE
A52204	TRANSFORMADOR
A63790	CHAVE
J51091	TRANSFORMADOR
G10061	CHAVE
T20288	CHAVE
N93459	CHAVE
W56298	CHAVE
T02733	TRANSFORMADOR
G37112	CHAVE
T03569	CHAVE
G55885	CHAVE
H32199	CHAVE
G47252	CHAVE
N72053	CHAVE
N47872	TRANSFORMADOR
7064046190	CONSUMIDOR
T00030	TRANSFORMADOR
V13821	CHAVE
A17437	TRANSFORMADOR
A15415	TRANSFORMADOR
Y02010	CHAVE
T42219	TRANSFORMADOR
W64848	CHAVE
7009025930	CONSUMIDOR
G45443	CHAVE
A76980	CHAVE
N52429	CHAVE
Y14347	CHAVE
Y24602	CHAVE
TI3082	CHAVE



EQUIPAMENTO	TIPO DE EQUIPAMENTO
T13082	CHAVE
T38232	CHAVE
A18697	CHAVE
W05371	TRANSFORMADOR
A63917	CHAVE
A12046	CHAVE
H50038	ALIMENTADOR
T49096	CHAVE
T17474	TRANSFORMADOR
A47074	CHAVE
A72003	CHAVE
A68679	CHAVE
J08897	TRANSFORMADOR
T33604	CHAVE
G11486	CHAVE
G18785	CHAVE
H74007	CHAVE
W63281	CHAVE
W36137	CHAVE
T08974	TRANSFORMADOR
J08326	CHAVE
Y25723	ALIMENTADOR
W48899	CHAVE
H18156	CHAVE
S03899	CHAVE
Y01841	CHAVE
N75063	CHAVE
A98138	CHAVE
A72829	CHAVE
A12410	CHAVE
A12414	CHAVE
7078284832	CONSUMIDOR
H33888	TRANSFORMADOR
J53579	TRANSFORMADOR

EQUIPAMENTO	TIPO DE EQUIPAMENTO
J57909	CHAVE
A51740	CHAVE
7053637188	CONSUMIDOR
A21923	TRANSFORMADOR
J53583	TRANSFORMADOR
J17184	TRANSFORMADOR
N58943	CHAVE
N30560	CHAVE
A07632	TRANSFORMADOR
T00770	TRANSFORMADOR
Y16503	CHAVE
W50237	TRANSFORMADOR
H94928	CHAVE
28669160	CONSUMIDOR
G31696	CHAVE
7002068731	CONSUMIDOR
7077605163	CONSUMIDOR
J20810	CHAVE
G34940	TRANSFORMADOR
7052325018	CONSUMIDOR
7050550197	CONSUMIDOR
0	CHAVE
7078327787	CONSUMIDOR
V01601	TRANSFORMADOR
A27368	CHAVE
W73779	TRANSFORMADOR
223237207	CONSUMIDOR
G39474	CHAVE
G32314	TRANSFORMADOR
7010764577	CONSUMIDOR
7076208322	CONSUMIDOR
7017491231	CONSUMIDOR
N74016	CHAVE
7069681268	CONSUMIDOR

EQUIPAMENTO	TIPO DE EQUIPAMENTO
7072377553	CONSUMIDOR
G35338	CHAVE
N34879	TRANSFORMADOR
7067803978	CONSUMIDOR
A06251	TRANSFORMADOR
7072369720	CONSUMIDOR
T48902	TRANSFORMADOR
7060995081	CONSUMIDOR
7044427650	CONSUMIDOR
205238476	CONSUMIDOR
H85810	TRANSFORMADOR
T10206	TRANSFORMADOR
7081918354	CONSUMIDOR
7069552921	CONSUMIDOR
7065187781	CONSUMIDOR
7037802896	CONSUMIDOR
N74724	CHAVE
N93897	TRANSFORMADOR
7003737181	CONSUMIDOR
N16038	TRANSFORMADOR
6363059	CONSUMIDOR
227639199	CONSUMIDOR
7000883780	CONSUMIDOR
7072227756	CONSUMIDOR
N07496	TRANSFORMADOR
7045562373	CONSUMIDOR
233138681	CONSUMIDOR
W78825	CHAVE
7036812588	CONSUMIDOR
N11164	TRANSFORMADOR
N58694	TRANSFORMADOR
211637625	CONSUMIDOR
7043424275	CONSUMIDOR
202034225	CONSUMIDOR

EQUIPAMENTO	TIPO DE EQUIPAMENTO
N14095	TRANSFORMADOR
W75834	TRANSFORMADOR
W45152	CHAVE
7039871534	CONSUMIDOR
7056805499	CONSUMIDOR
21924482	CONSUMIDOR
N94703	CHAVE
7027614064	CONSUMIDOR
3898920	CONSUMIDOR
7031098496	CONSUMIDOR
7035879999	CONSUMIDOR
7000758838	CONSUMIDOR
7023658687	CONSUMIDOR
7005899618	CONSUMIDOR
A76071	CHAVE
7078556573	CONSUMIDOR
K13547	CHAVE
7038384222	CONSUMIDOR
7028632155	CONSUMIDOR
7010682589	CONSUMIDOR
7061570165	CONSUMIDOR
H44899	TRANSFORMADOR
T11623	TRANSFORMADOR
H47173	CHAVE
T32201	CHAVE
J56040	CHAVE
N85647	CHAVE
A08288	CHAVE
H35021	CHAVE
T04009	CHAVE
N77134	TRANSFORMADOR
T45903	CHAVE
T48723	CHAVE
T11885	CHAVE

EQUIPAMENTO	TIPO DE EQUIPAMENTO
N55333	CHAVE
A14328	CHAVE
Y00650	CHAVE
J00758	CHAVE
N61870	CHAVE
H57068	CHAVE
A12759	CHAVE
H48115	CHAVE
W42654	CHAVE
N60877	ALIMENTADOR
K00083	CHAVE
200459040	CONSUMIDOR
G54886	CHAVE
A70168	CHAVE
N18462	CHAVE
G36313	TRANSFORMADOR
J12479	CHAVE
A13284	TRANSFORMADOR
A24643	CHAVE
N14383	CHAVE
N54101	CHAVE
T01557	CHAVE
A21292	CHAVE
N89124	CHAVE
T37118	CHAVE
T15413	TRANSFORMADOR
G52341	CHAVE
H09662	TRANSFORMADOR
A58572	CHAVE
N35545	CHAVE
H60665	TRANSFORMADOR
T02520	CHAVE
A25948	CHAVE
J03544	CHAVE

EQUIPAMENTO	TIPO DE EQUIPAMENTO
J02395	CHAVE
J02271	TRANSFORMADOR
T31013	CHAVE
7038232627	CONSUMIDOR
V07439	CHAVE
A45275	CHAVE
T10630	TRANSFORMADOR
T10630	TRANSFORMADOR
A36232	CHAVE
W04882	CHAVE
T33020	CHAVE
J01022	TRANSFORMADOR
A53391	CHAVE
N33483	CHAVE
7067573379	CONSUMIDOR
A37375	CHAVE
J02256	CHAVE
H91566	CHAVE
V16461	TRANSFORMADOR
S04224	CHAVE
A16240	TRANSFORMADOR
A68818	CHAVE
J14374	CHAVE
N18238	CHAVE
7075954683	CONSUMIDOR
T28294	TRANSFORMADOR
A35210	CHAVE
T04462	TRANSFORMADOR
J11641	CHAVE
7077730561	CONSUMIDOR
T15399	CHAVE
7061711435	CONSUMIDOR
G63787	TRANSFORMADOR
J13169	TRANSFORMADOR

EQUIPAMENTO	TIPO DE EQUIPAMENTO
A55875	CHAVE
A36752	CHAVE
A69857	CHAVE
W07936	TRANSFORMADOR
7028413259	CONSUMIDOR
216150015	CONSUMIDOR
A07882	CHAVE
T38513	ALIMENTADOR
Y22214	CHAVE
T06973	CHAVE
H05459	TRANSFORMADOR
J14111	CHAVE
H81699	CHAVE
H06547	CHAVE
N85412	CHAVE
H08222	CHAVE
W73012	CHAVE
T33327	CHAVE
A11736	CHAVE
G03713	CHAVE
T48413	CHAVE
J53230	CHAVE
G20255	CHAVE
T30201	CHAVE
A37375	CHAVE
H05489	TRANSFORMADOR
G31450	CHAVE
T39104	CHAVE
G00208	CHAVE
N75063	CHAVE
A93930	CHAVE
N59993	CHAVE
W60095	CHAVE
T02776	CHAVE

EQUIPAMENTO	TIPO DE EQUIPAMENTO
T48458	CHAVE
N48786	CHAVE
N96578	CHAVE
J17498	CHAVE
A14989	TRANSFORMADOR
J53585	TRANSFORMADOR
A35707	TRANSFORMADOR
W67412	CHAVE
A35708	CHAVE
J53578	TRANSFORMADOR
W71357	CHAVE
G04860	TRANSFORMADOR
7075150657	CONSUMIDOR
Y25431	CHAVE
N05544	CHAVE
A16954	TRANSFORMADOR
231775587	CONSUMIDOR
A73307	CHAVE
A45216	CHAVE
A28948	CHAVE
W55750	TRANSFORMADOR
N90390	TRANSFORMADOR
T11288	CHAVE
7073676112	CONSUMIDOR
7031360972	CONSUMIDOR
7008298275	CONSUMIDOR
7006676795	CONSUMIDOR
J53582	TRANSFORMADOR
V01184	CHAVE
20126337	CONSUMIDOR
N52935	CHAVE
H21960	TRANSFORMADOR
Y21692	TRANSFORMADOR
H05459	TRANSFORMADOR



EQUIPAMENTO	TIPO DE EQUIPAMENTO
7071499434	CONSUMIDOR
7079403924	CONSUMIDOR
G60800	TRANSFORMADOR
7009482495	CONSUMIDOR
V02645	TRANSFORMADOR
J11563	CHAVE
J11335	TRANSFORMADOR
A79436	ALIMENTADOR
7054933538	CONSUMIDOR
T11259	CHAVE
G34647	CHAVE
7061731940	CONSUMIDOR
7075277150	CONSUMIDOR
H52687	TRANSFORMADOR
232850990	CONSUMIDOR
7000091884	CONSUMIDOR
221254597	CONSUMIDOR
7013300768	CONSUMIDOR
7038650402	CONSUMIDOR
7036612910	CONSUMIDOR
7054899860	CONSUMIDOR
T48426	TRANSFORMADOR
7055648470	CONSUMIDOR
215503771	CONSUMIDOR
7028916285	CONSUMIDOR
W77437	CHAVE
7039887155	CONSUMIDOR
7071839596	CONSUMIDOR
A22615	TRANSFORMADOR
7071197373	CONSUMIDOR
7037104099	CONSUMIDOR
17546490	CONSUMIDOR
7079407881	CONSUMIDOR
7060231839	CONSUMIDOR

EQUIPAMENTO	TIPO DE EQUIPAMENTO
J19517	CHAVE
7068463275	CONSUMIDOR
A35107	CHAVE
J60157	CHAVE
7041848299	CONSUMIDOR
7075415588	CONSUMIDOR
G10657	TRANSFORMADOR
7004170037	CONSUMIDOR
7044098371	CONSUMIDOR
N48546	TRANSFORMADOR
7075020842	CONSUMIDOR
A46796	CHAVE
202965431	CONSUMIDOR
A23624	CHAVE
7049360287	CONSUMIDOR
7037167040	CONSUMIDOR
26016827	CONSUMIDOR
232052279	CONSUMIDOR
H32782	CHAVE
T27257	CHAVE
H52340	TRANSFORMADOR
N86143	TRANSFORMADOR
T33604	CHAVE
H36397	CHAVE
N32036	CHAVE
T03932	CHAVE
T47987	CHAVE
T07233	CHAVE
T04323	TRANSFORMADOR
A73780	TRANSFORMADOR
T08313	TRANSFORMADOR
Y20057	CHAVE
H09479	CHAVE
S09851	CHAVE

EQUIPAMENTO	TIPO DE EQUIPAMENTO
W42291	CHAVE
N85350	TRANSFORMADOR
T13146	TRANSFORMADOR
H93552	CHAVE
J16372	TRANSFORMADOR
T25174	ALIMENTADOR
A12857	CHAVE
H02708	TRANSFORMADOR
7004740577	CONSUMIDOR
J13814	CHAVE
S04941	CHAVE
J53996	CHAVE
H35169	TRANSFORMADOR
H11090	TRANSFORMADOR
T38301	CHAVE
7010362029	CONSUMIDOR
N03509	CHAVE
J14242	TRANSFORMADOR
H37548	CHAVE
N56496	TRANSFORMADOR
W73609	TRANSFORMADOR
J08293	TRANSFORMADOR
N48801	CHAVE
T16951	TRANSFORMADOR
H21308	CHAVE
N37786	CHAVE
W86828	CHAVE
T44309	CHAVE
H71101	CHAVE
G22320	CHAVE
7077544784	CONSUMIDOR
J62082	CHAVE
H69417	CHAVE
J05151	CHAVE

EQUIPAMENTO	TIPO DE EQUIPAMENTO
A54711	CHAVE
226031545	CONSUMIDOR
N57696	CHAVE
A65322	CHAVE
A55394	TRANSFORMADOR
A27418	CHAVE
V16250	CHAVE
W63227	CHAVE
T87502	CHAVE
T04474	CHAVE
N39167	CHAVE
T09641	CHAVE
T07813	TRANSFORMADOR
N91935	CHAVE
N07458	CHAVE
A93843	TRANSFORMADOR
A35107	CHAVE
T04681	CHAVE
H35129	CHAVE
A17627	CHAVE
N75052	CHAVE
N85700	CHAVE
W08239	CHAVE
T00306	TRANSFORMADOR
T00030	TRANSFORMADOR
H15261	TRANSFORMADOR
A03297	CHAVE
7059624282	CONSUMIDOR
A15314	CHAVE
J52540	CHAVE
H52378	CHAVE
A10175	TRANSFORMADOR
T49075	CHAVE
K01305	CHAVE

EQUIPAMENTO	TIPO DE EQUIPAMENTO
Y23073	CHAVE
T48174	CHAVE
G14591	CHAVE
T13889	CHAVE
H47591	CHAVE
T09641	CHAVE
W61790	CHAVE
7071247621	CONSUMIDOR
A34791	CHAVE
T05375	CHAVE
N60877	ALIMENTADOR
H10688	CHAVE
J16104	TRANSFORMADOR
N18314	CHAVE
W66217	CHAVE
G48041	CHAVE
H35513	CHAVE
G50363	TRANSFORMADOR
T43046	CHAVE
T18796	CHAVE
W04347	TRANSFORMADOR
J09359	CHAVE
H87718	CHAVE
G17227	CHAVE
H08044	CHAVE
A31219	CHAVE
J55775	CHAVE
T44379	CHAVE
V48446	CHAVE
H06792	CHAVE
A20848	CHAVE
J06542	CHAVE
G07717	CHAVE
S00377	CHAVE

EQUIPAMENTO	TIPO DE EQUIPAMENTO
K02372	CHAVE
T87502	CHAVE
W57090	CHAVE
T16305	TRANSFORMADOR
T14597	CHAVE
G00208	CHAVE
S04332	CHAVE
N55679	CHAVE
S06167	TRANSFORMADOR
A03571	CHAVE
N60002	CHAVE
H08562	TRANSFORMADOR
6618081	CONSUMIDOR
N56467	TRANSFORMADOR
V18254	CHAVE
7041903117	CONSUMIDOR
G09684	CHAVE
V12850	CHAVE
7067844178	CONSUMIDOR
7077089513	CONSUMIDOR
7052785370	CONSUMIDOR
7027233672	CONSUMIDOR
7072162298	CONSUMIDOR
G54428	CHAVE
7081195654	CONSUMIDOR
N79856	CHAVE
A98530	TRANSFORMADOR
T07249	CHAVE
G23682	CHAVE
N11732	TRANSFORMADOR
7056878992	CONSUMIDOR
7047161171	CONSUMIDOR
G28603	CHAVE
G17440	CHAVE

EQUIPAMENTO	TIPO DE EQUIPAMENTO
N74500	CHAVE
W69517	CHAVE
15244127	CONSUMIDOR
N30490	CHAVE
7055180770	CONSUMIDOR
A00396	CHAVE
7075519839	CONSUMIDOR
T48696	CHAVE
N46454	TRANSFORMADOR
W56625	TRANSFORMADOR
H84508	TRANSFORMADOR
7052629688	CONSUMIDOR
202189946	CONSUMIDOR
206578998	CONSUMIDOR
7061139200	CONSUMIDOR
7029023306	CONSUMIDOR
25308794	CONSUMIDOR
7079024516	CONSUMIDOR
15552131	CONSUMIDOR
207720453	CONSUMIDOR
V10546	CHAVE
G45437	CHAVE
223207936	CONSUMIDOR
31917352	CONSUMIDOR
7052513329	CONSUMIDOR
35056645	CONSUMIDOR
7011043040	CONSUMIDOR
7065878318	CONSUMIDOR
H09566	TRANSFORMADOR
18455242	CONSUMIDOR
7045020929	CONSUMIDOR
7068060863	CONSUMIDOR
7044410782	CONSUMIDOR
7046327823	CONSUMIDOR

EQUIPAMENTO	TIPO DE EQUIPAMENTO
7064771730	CONSUMIDOR
7012141569	CONSUMIDOR
7048580020	CONSUMIDOR
201775116	CONSUMIDOR
202345719	CONSUMIDOR
18220725	CONSUMIDOR
7032483865	CONSUMIDOR
7052441972	CONSUMIDOR
T11807	CHAVE
7046173893	CONSUMIDOR
207244040	CONSUMIDOR
7006637676	CONSUMIDOR
7058997000	CONSUMIDOR
N03964	CHAVE
H32199	CHAVE
J17570	CHAVE
N34476	TRANSFORMADOR
T15509	CHAVE
H66751	CHAVE
J18064	TRANSFORMADOR
G64751	CHAVE
7015571467	CONSUMIDOR
H21302	CHAVE
T14794	CHAVE
S03061	CHAVE
W76357	CHAVE
N47656	TRANSFORMADOR
N60900	CHAVE
H50556	CHAVE
H36219	CHAVE
T06674	TRANSFORMADOR
T37641	CHAVE
T04982	TRANSFORMADOR
T04029	CHAVE



EQUIPAMENTO	TIPO DE EQUIPAMENTO
V39306	TRANSFORMADOR
J63446	TRANSFORMADOR
T42457	CHAVE
T01986	TRANSFORMADOR
H12311	TRANSFORMADOR
W65434	CHAVE
T38801	CHAVE
A93930	CHAVE
N74002	CHAVE
A12880	CHAVE
A46300	CHAVE
T82281	TRANSFORMADOR
G05517	TRANSFORMADOR
H23858	TRANSFORMADOR
T01355	CHAVE
T15135	CHAVE
N42487	CHAVE
Y17365	CHAVE
H52603	CHAVE
A75842	TRANSFORMADOR
J13883	CHAVE
Y23799	CHAVE
G54264	CHAVE
T05870	TRANSFORMADOR
A14474	TRANSFORMADOR
S03640	CHAVE
J52024	TRANSFORMADOR
T11885	CHAVE
W52595	CHAVE
T11876	TRANSFORMADOR
V13071	CHAVE
Y11116	CHAVE
K07082	CHAVE
W67907	CHAVE

EQUIPAMENTO	TIPO DE EQUIPAMENTO
N60284	CHAVE
A23423	TRANSFORMADOR
H34106	CHAVE
H76942	CHAVE
J57909	CHAVE
H15139	TRANSFORMADOR
G14456	CHAVE
N34876	CHAVE
Y02232	CHAVE
N47692	CHAVE
225573220	CONSUMIDOR
G34671	CHAVE
T43676	CHAVE
Y03543	CHAVE
T35581	CHAVE
T41048	TRANSFORMADOR
A18157	CHAVE
N55076	CHAVE
N07522	TRANSFORMADOR
J52562	TRANSFORMADOR
J02735	CHAVE
H94450	ALIMENTADOR
J05170	CHAVE
H93748	CHAVE
A55629	CHAVE
J13815	TRANSFORMADOR
W83201	CHAVE
J17285	CHAVE
J19381	CHAVE
N16867	TRANSFORMADOR
T33293	CHAVE
J03181	CHAVE
V48561	TRANSFORMADOR
H36047	TRANSFORMADOR

EQUIPAMENTO	TIPO DE EQUIPAMENTO
G08701	CHAVE
N34730	CHAVE
N88984	TRANSFORMADOR
G49772	CHAVE
230220093	CONSUMIDOR
A17177	TRANSFORMADOR
T13792	CHAVE
A13530	TRANSFORMADOR
A98633	TRANSFORMADOR
A19140	CHAVE
H84507	CHAVE
N07479	CHAVE
N56845	CHAVE
T07612	CHAVE
A47396	CHAVE
7026949135	CONSUMIDOR
A12913	CHAVE
W47890	CHAVE
H68214	CHAVE
G09650	CHAVE
J53787	CHAVE
W87607	TRANSFORMADOR
T17149	TRANSFORMADOR
A32333	CHAVE
A36833	TRANSFORMADOR
G50561	CHAVE
J59077	TRANSFORMADOR
S04732	CHAVE
H08018	CHAVE
N53993	CHAVE
W76979	CHAVE
T10880	CHAVE
H08529	CHAVE
H94214	ALIMENTADOR

EQUIPAMENTO	TIPO DE EQUIPAMENTO
A67582	CHAVE
A53471	CHAVE
G28701	CHAVE
A06169	TRANSFORMADOR
T15715	ALIMENTADOR
W04549	TRANSFORMADOR
7014113686	CONSUMIDOR
7045920687	CONSUMIDOR
G26068	TRANSFORMADOR
W55026	TRANSFORMADOR
G56857	CHAVE
J58566	CHAVE
G41399	TRANSFORMADOR
7004839980	CONSUMIDOR
N82043	TRANSFORMADOR
11766609	CONSUMIDOR
7071977565	CONSUMIDOR
A07679	TRANSFORMADOR
N16636	TRANSFORMADOR
W77114	CHAVE
W84157	CHAVE
7080023906	CONSUMIDOR
7061196999	CONSUMIDOR
A36338	TRANSFORMADOR
G28215	CHAVE
32992951	CONSUMIDOR
7070382185	CONSUMIDOR
7079352688	CONSUMIDOR
H14051	TRANSFORMADOR
W41120	CHAVE
T08370	TRANSFORMADOR
7004838569	CONSUMIDOR
7036669572	CONSUMIDOR
H44893	TRANSFORMADOR

EQUIPAMENTO	TIPO DE EQUIPAMENTO
A00852	TRANSFORMADOR
7040729318	CONSUMIDOR
7049775100	CONSUMIDOR
7075793043	CONSUMIDOR
7070677525	CONSUMIDOR
V38903	CHAVE
H14051	TRANSFORMADOR
7068183370	CONSUMIDOR
7068847472	CONSUMIDOR
W85004	CHAVE
G55634	CHAVE
7071943326	CONSUMIDOR
N73698	CHAVE
N07499	CHAVE
H33905	TRANSFORMADOR
H92520	TRANSFORMADOR
7028931845	CONSUMIDOR
7011048972	CONSUMIDOR
7003946783	CONSUMIDOR
7038907977	CONSUMIDOR
7015064522	CONSUMIDOR
7071244169	CONSUMIDOR
A32865	CHAVE
N49374	TRANSFORMADOR
7027299924	CONSUMIDOR
G03042	TRANSFORMADOR
7046995133	CONSUMIDOR
201922755	CONSUMIDOR
212416606	CONSUMIDOR
7030770506	CONSUMIDOR
7010114033	CONSUMIDOR
7062870154	CONSUMIDOR
9682821	CONSUMIDOR
H88310	TRANSFORMADOR

EQUIPAMENTO	TIPO DE EQUIPAMENTO
7074378093	CONSUMIDOR
7036612031	CONSUMIDOR

### Anexo III

Diagrama unifilar dos alimentadores totalmente afetados:

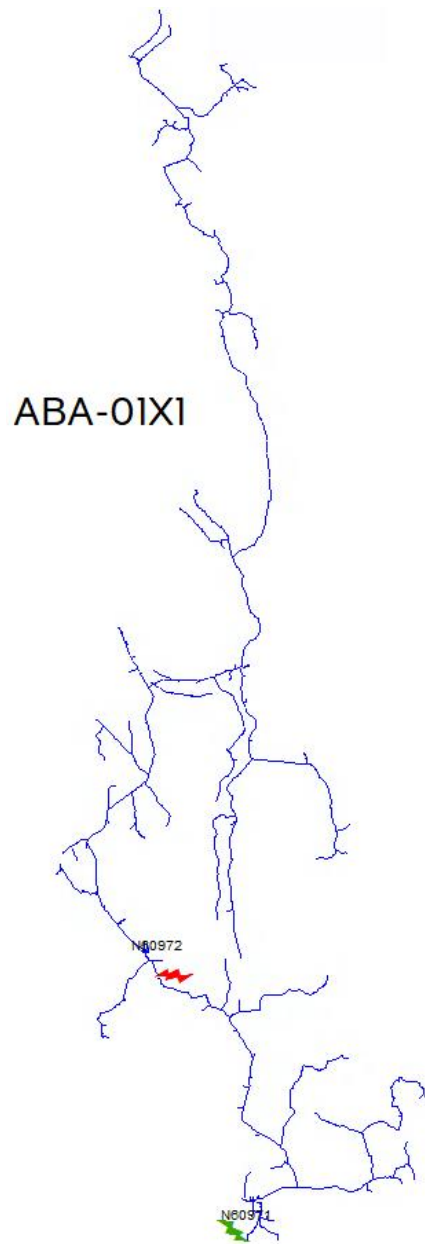



## AMG-01M1

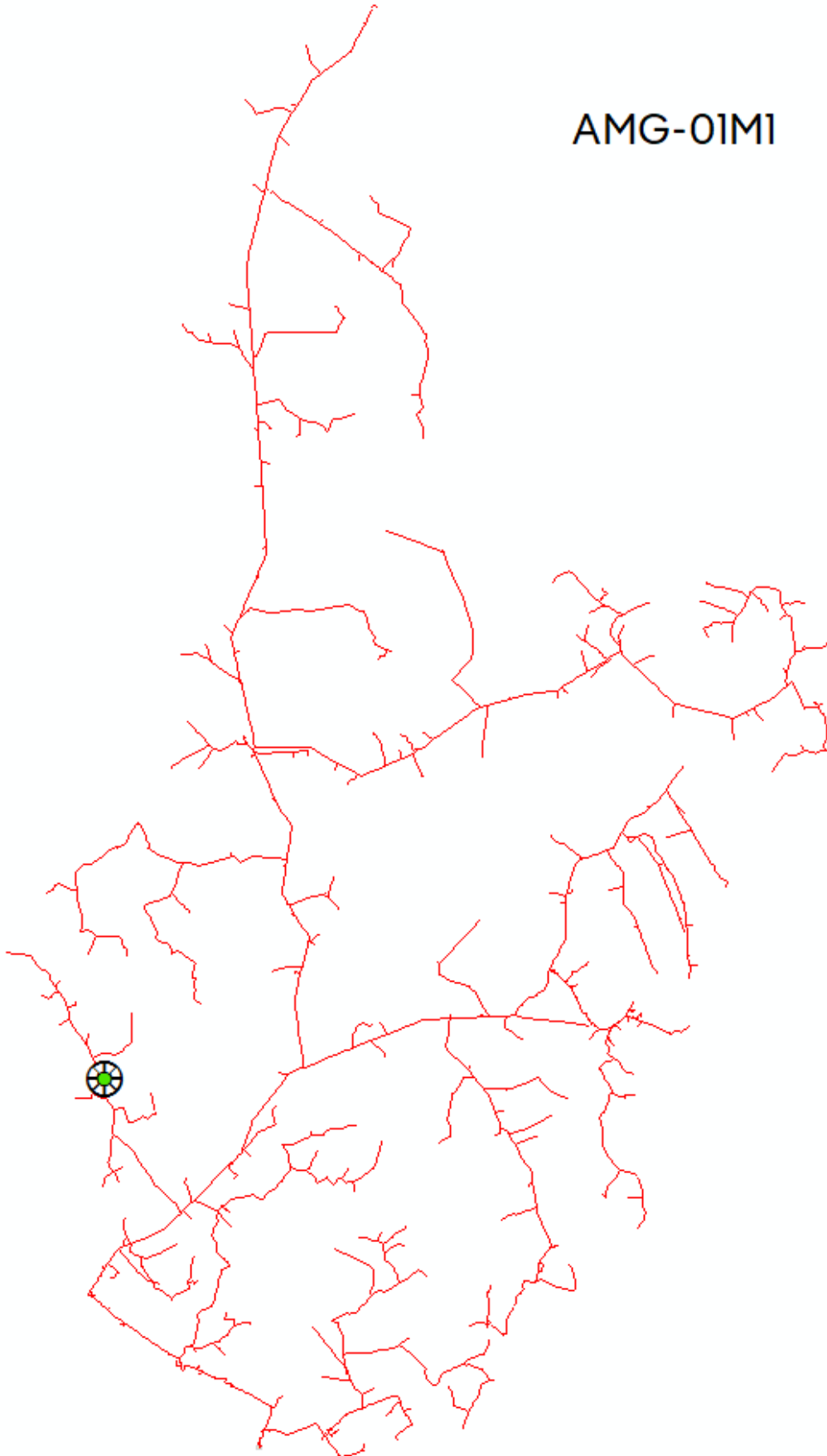

ARL-01Z2

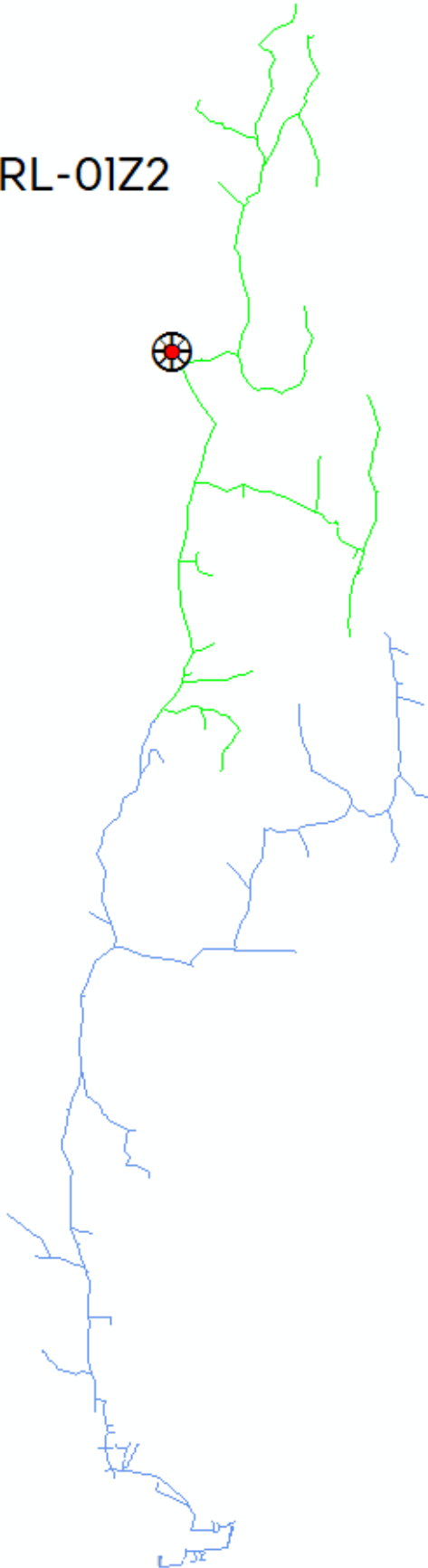

BDE-09J1

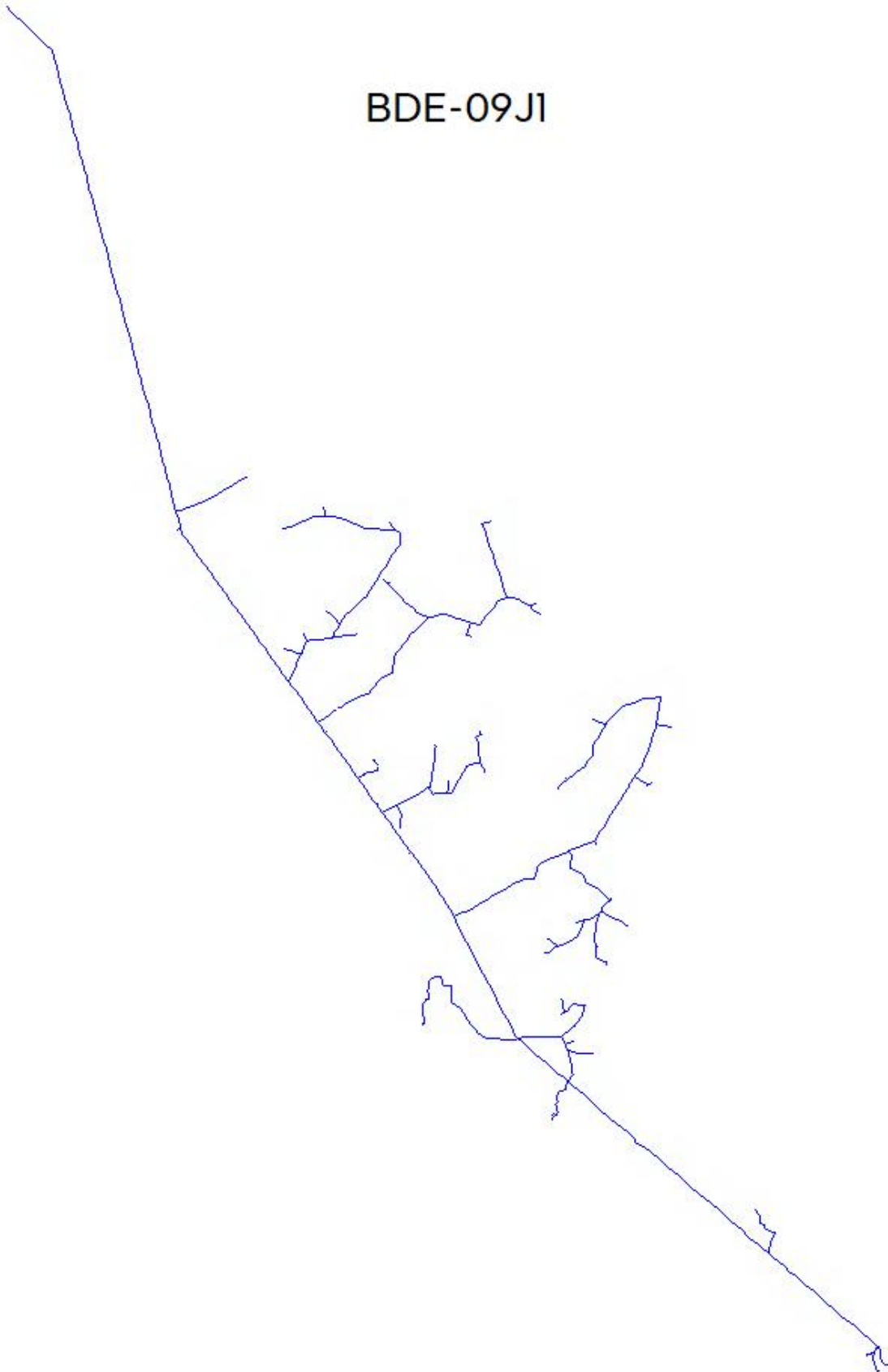

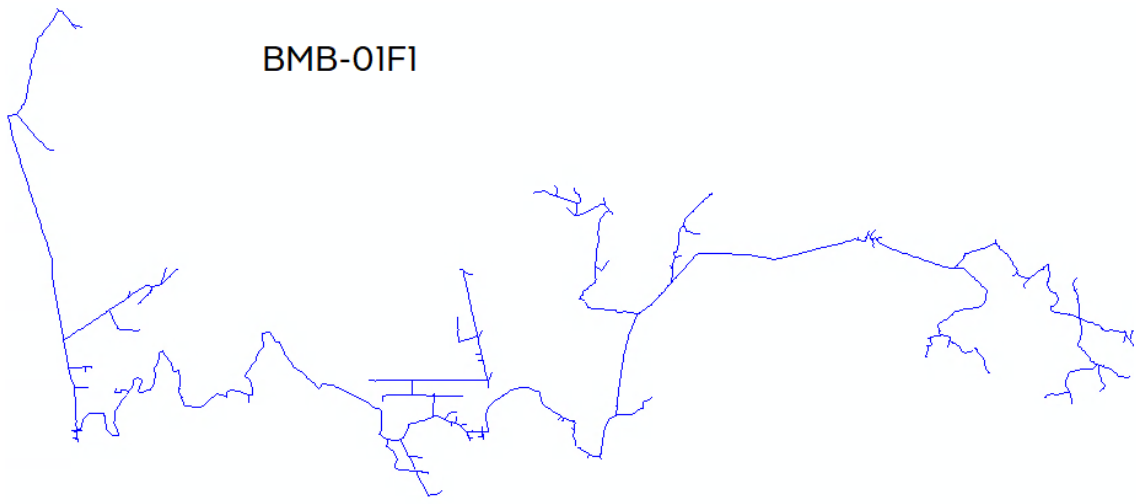

CEP-01C2

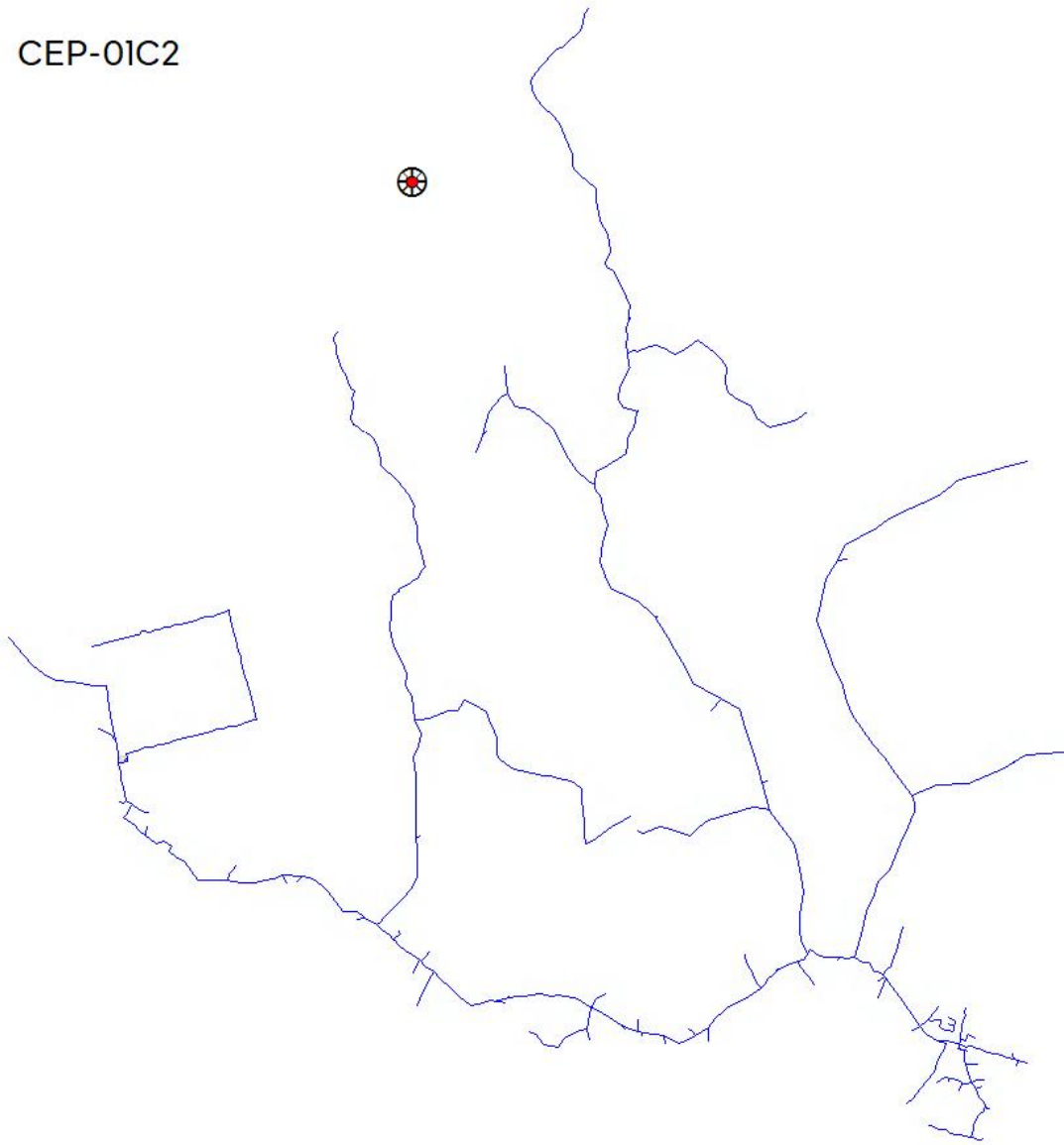

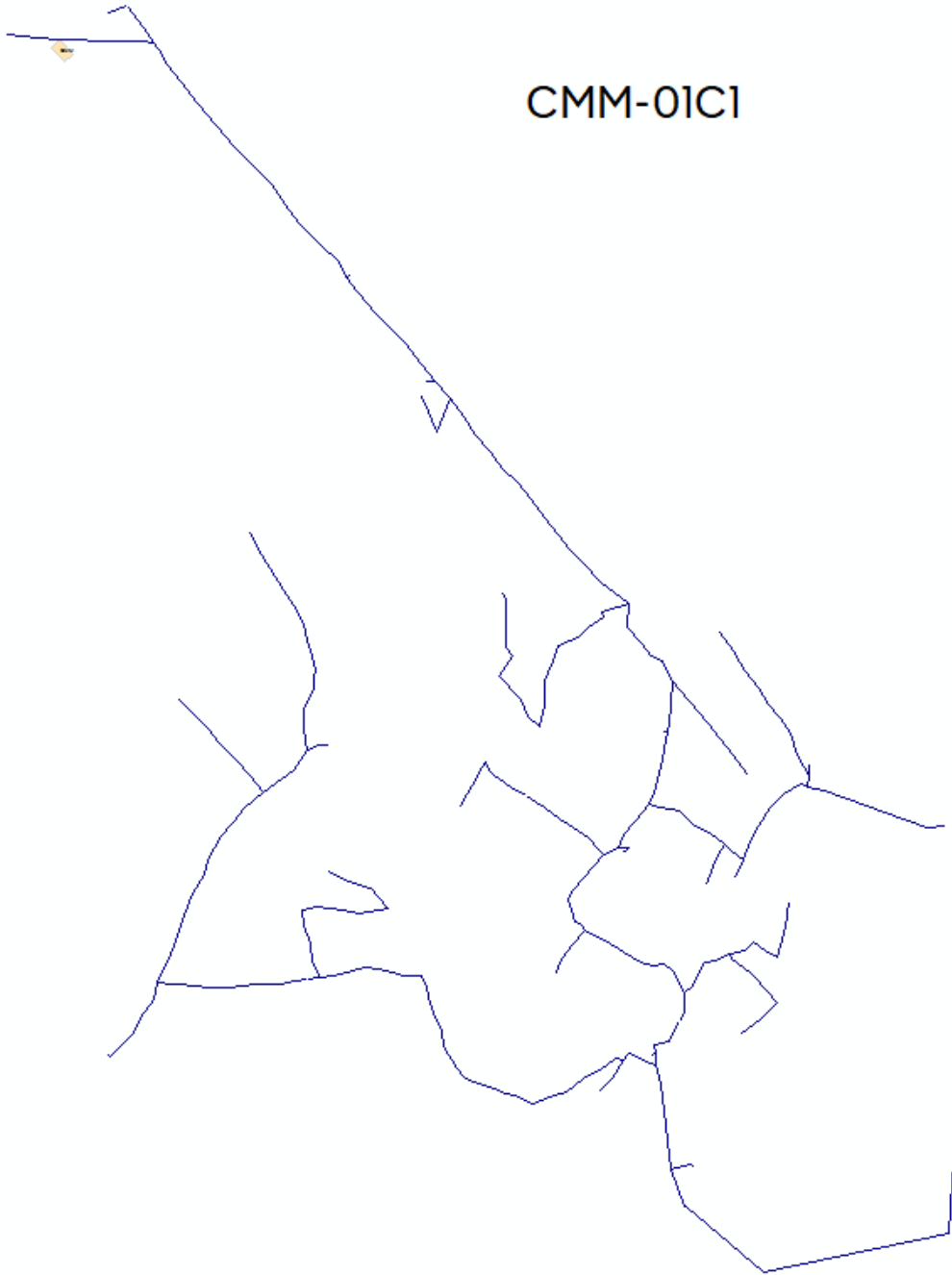

COD-01M2

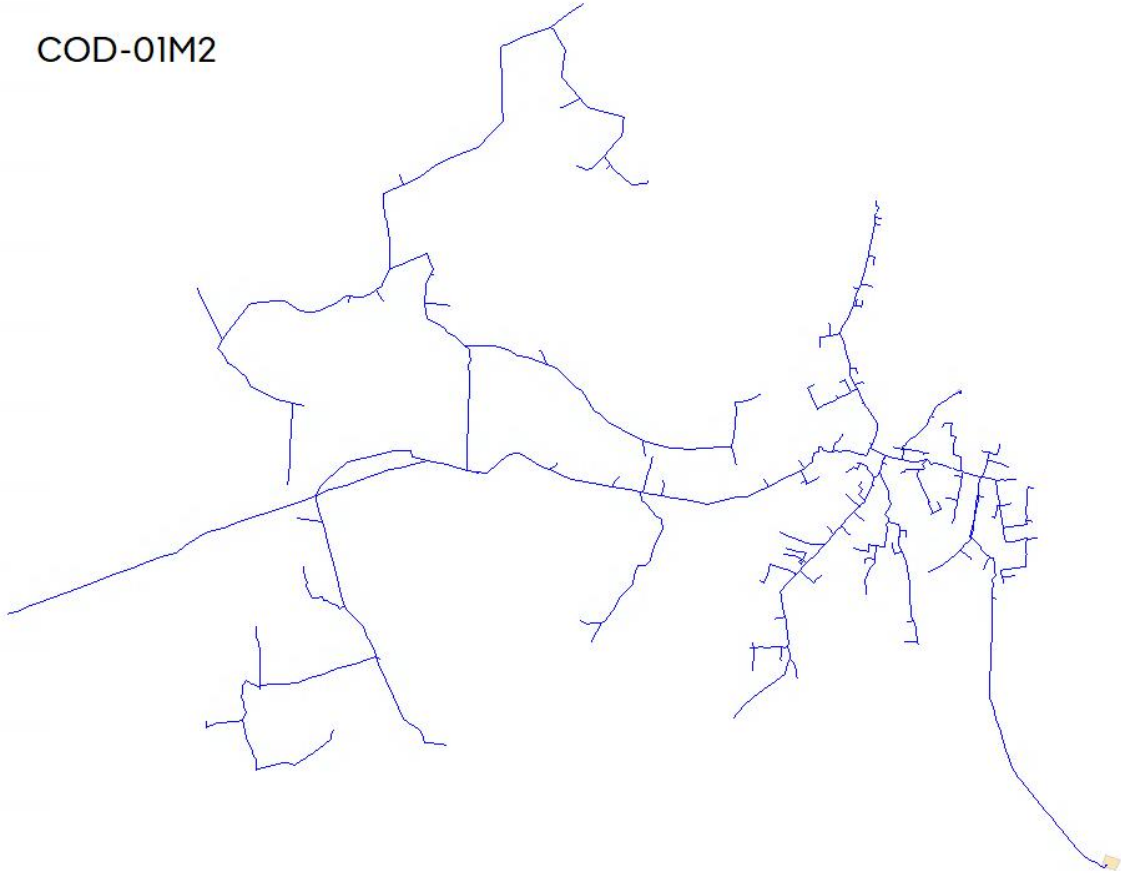

DII-01P2

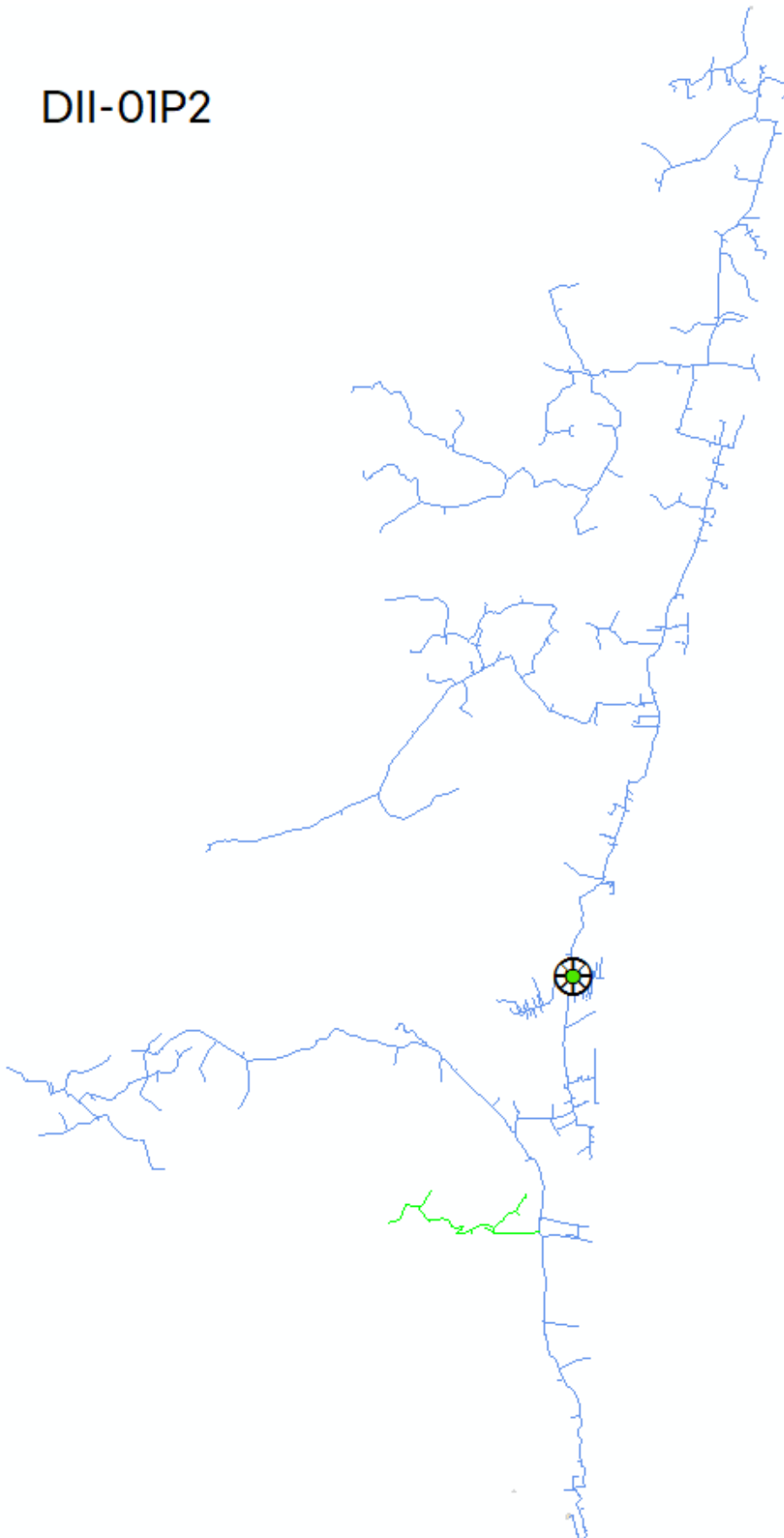





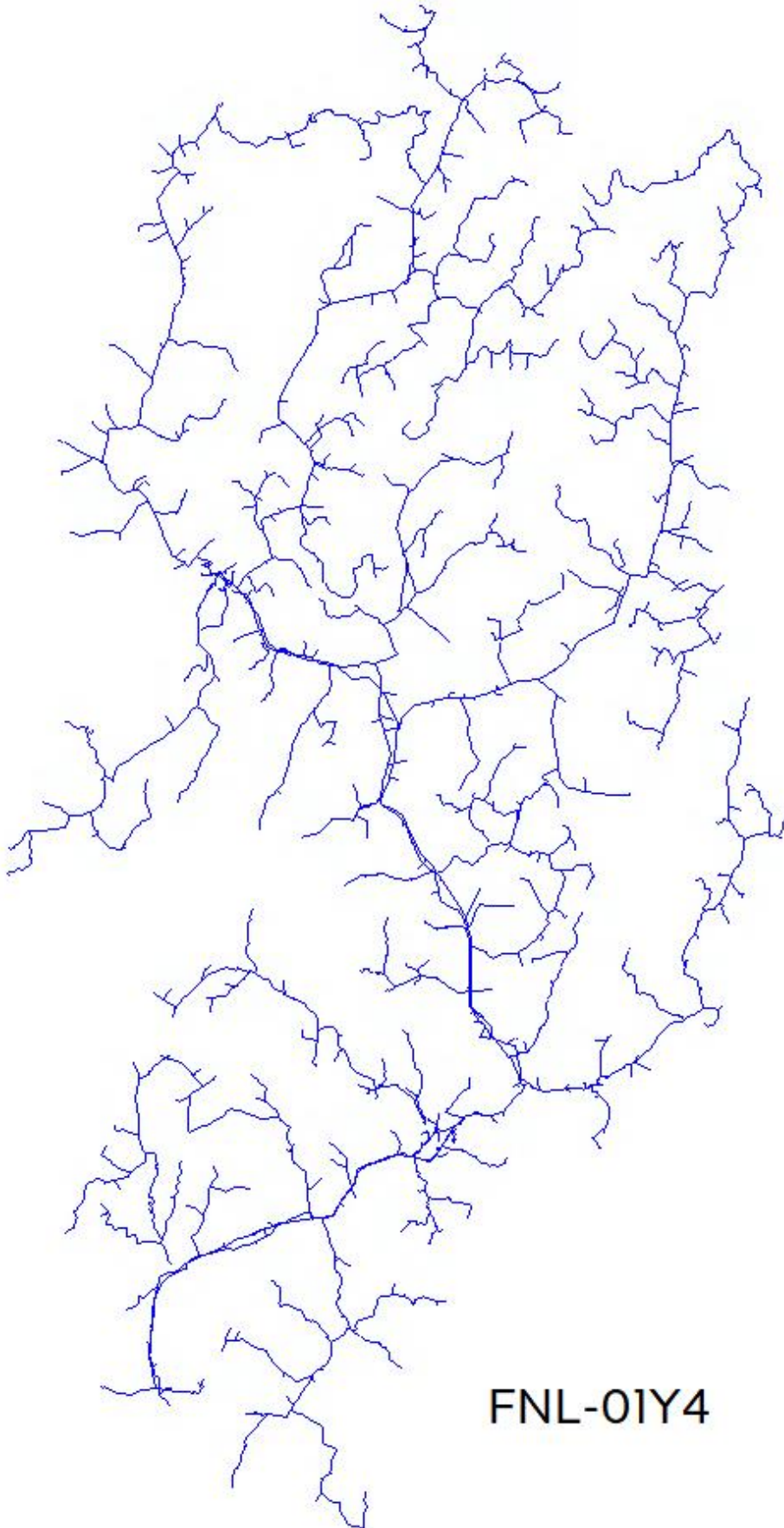

FNL-01Y4

IAE-01Z2

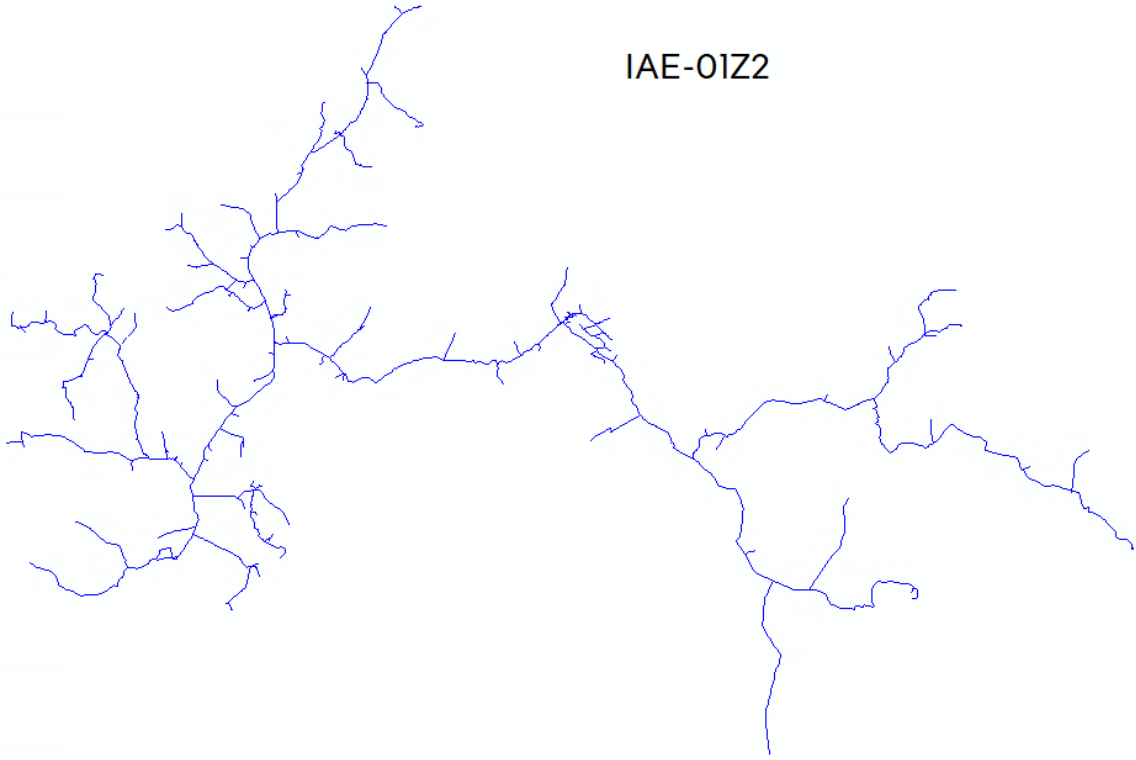

ITQ-01V3

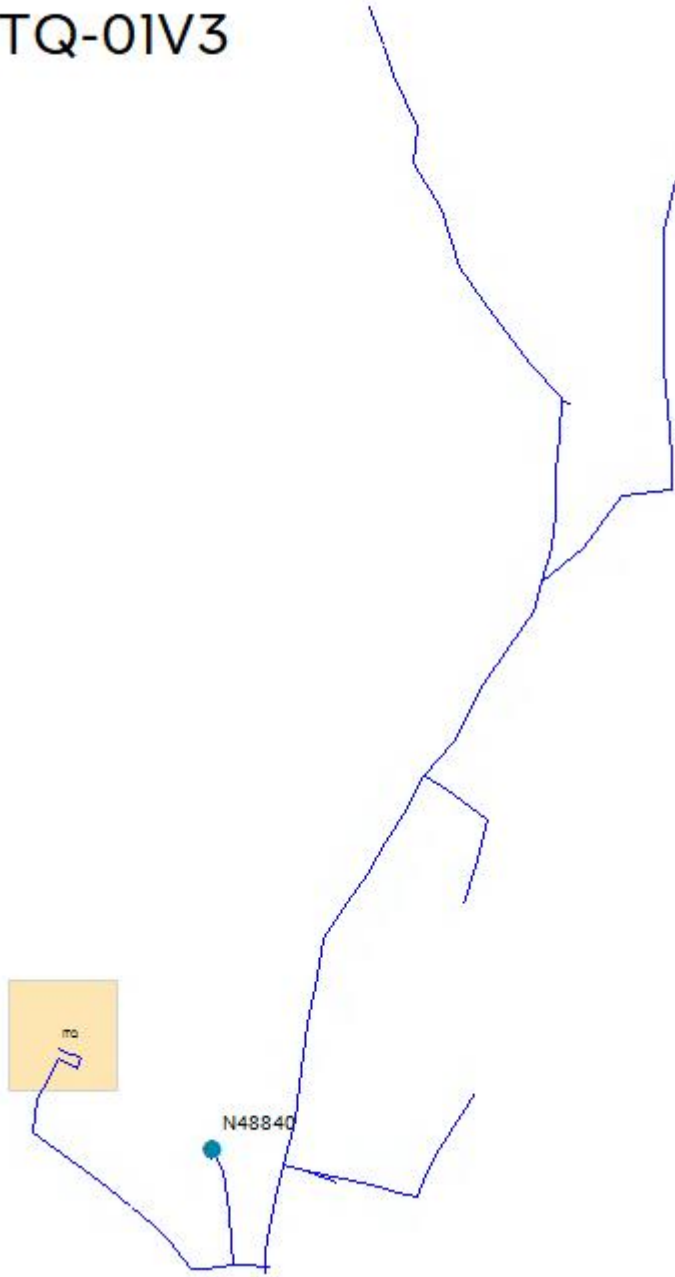

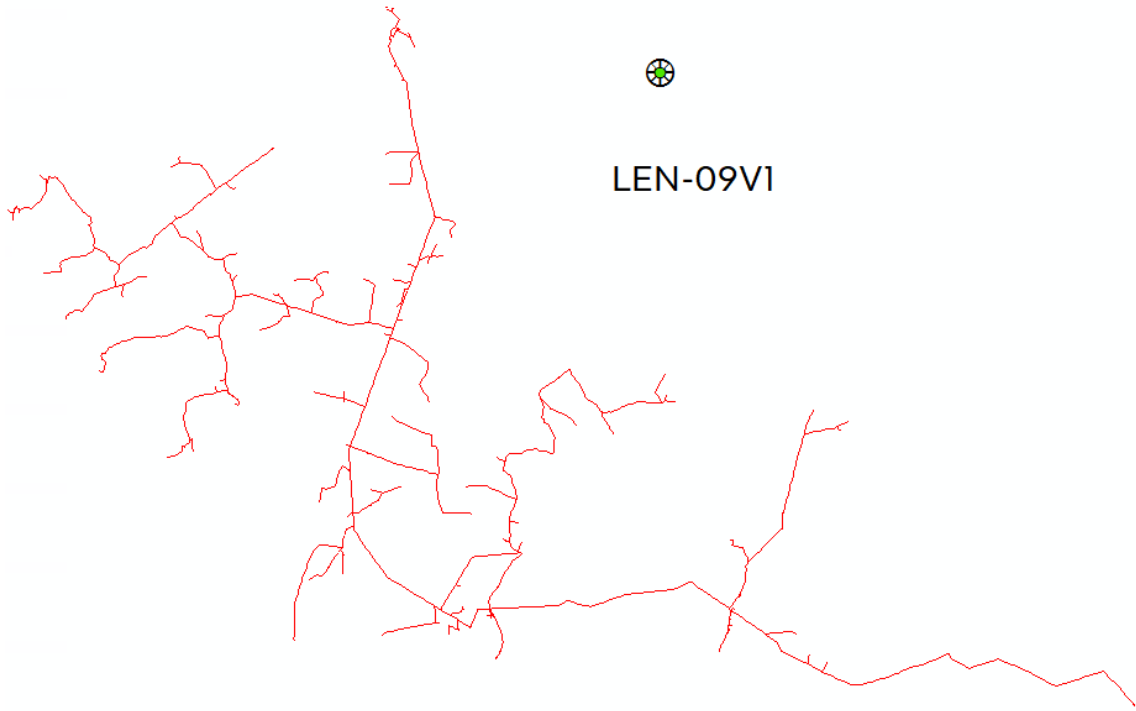

MAN-OIW1



MND-01N5

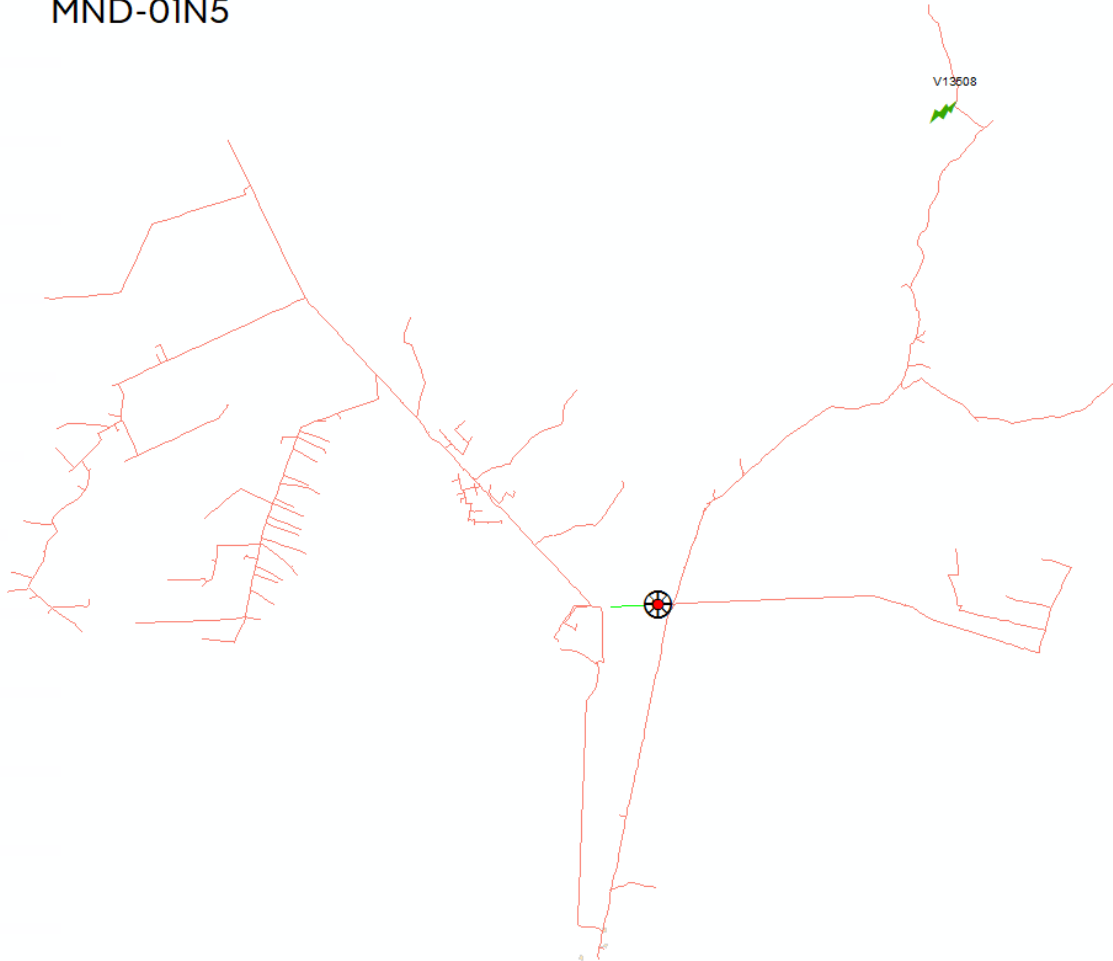

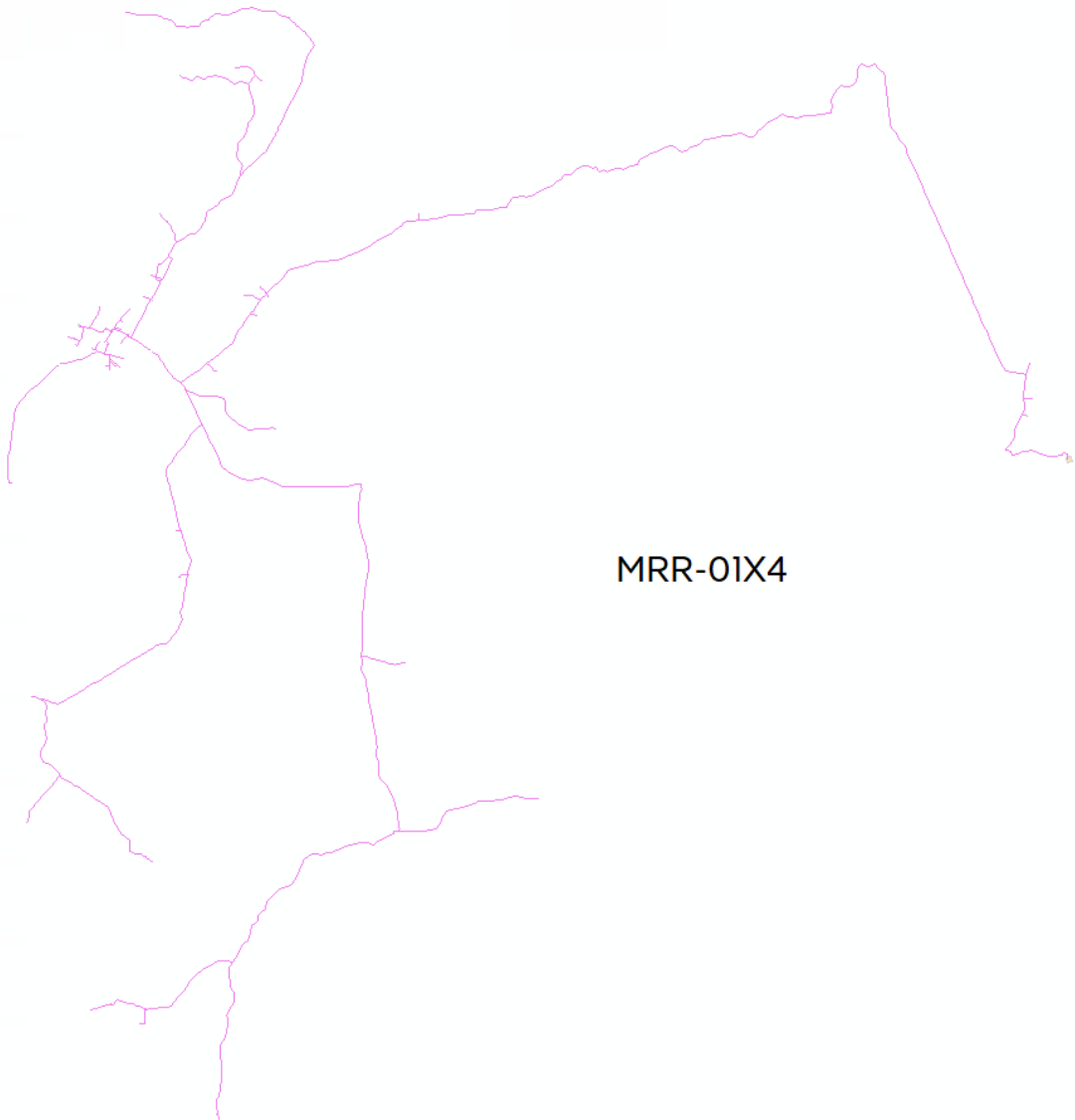



MUB-01M1

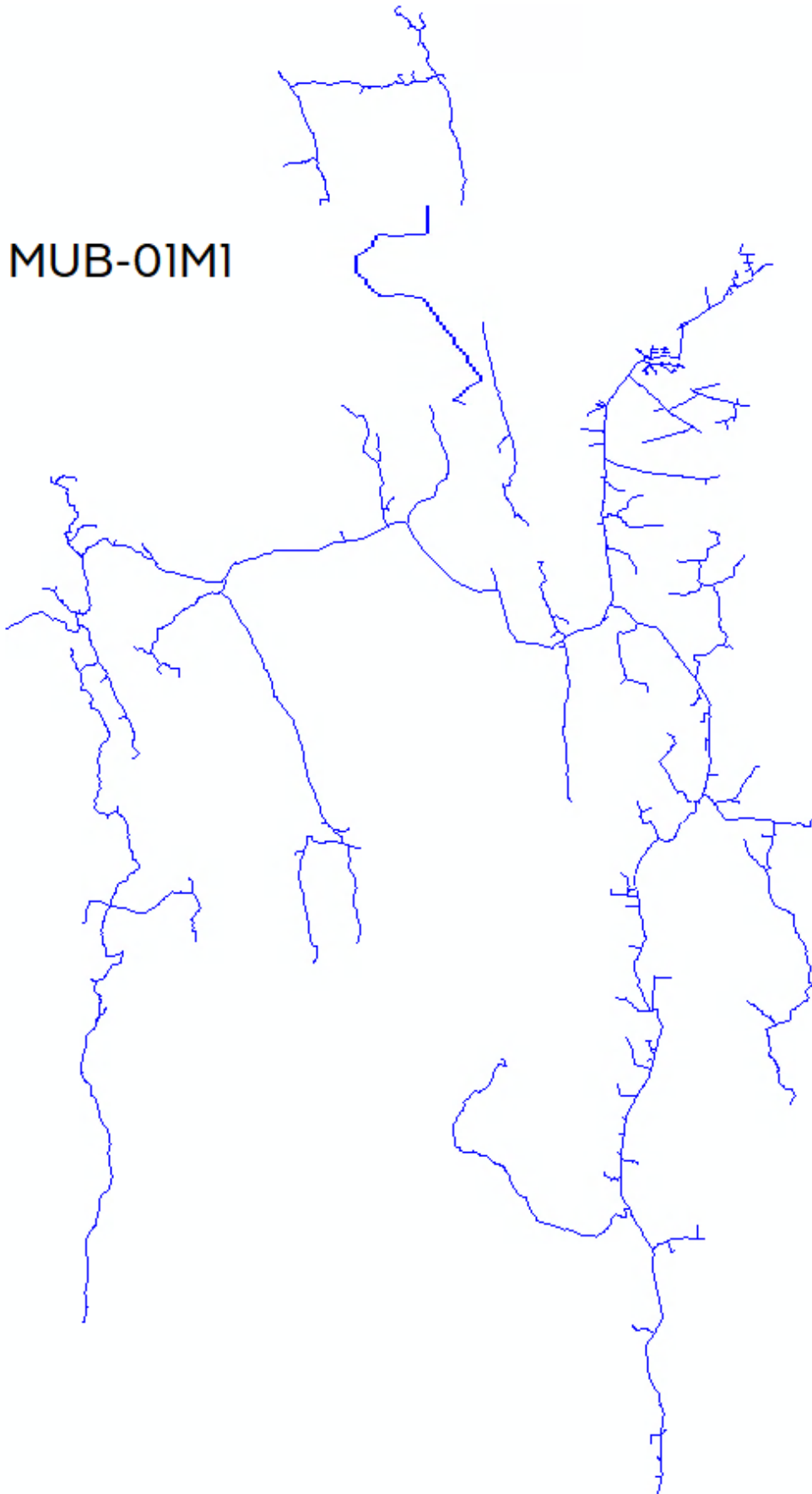

MUN-01N3

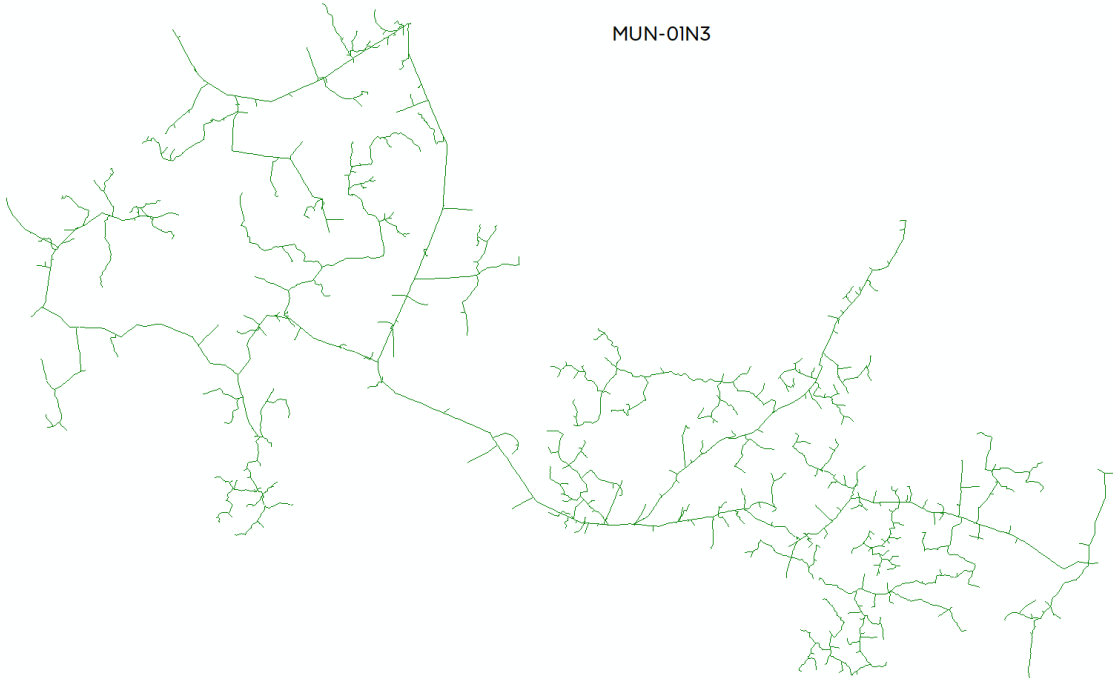

MUN-01N4

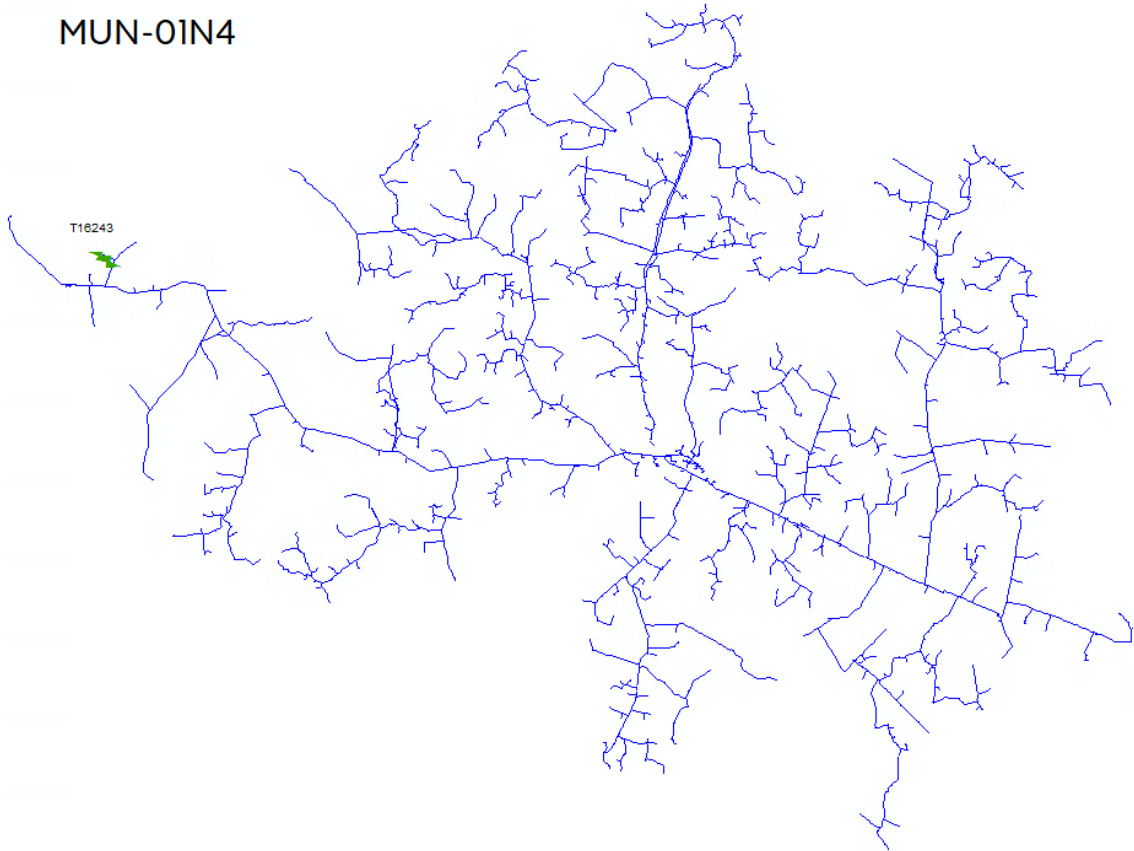



NVC-01W3

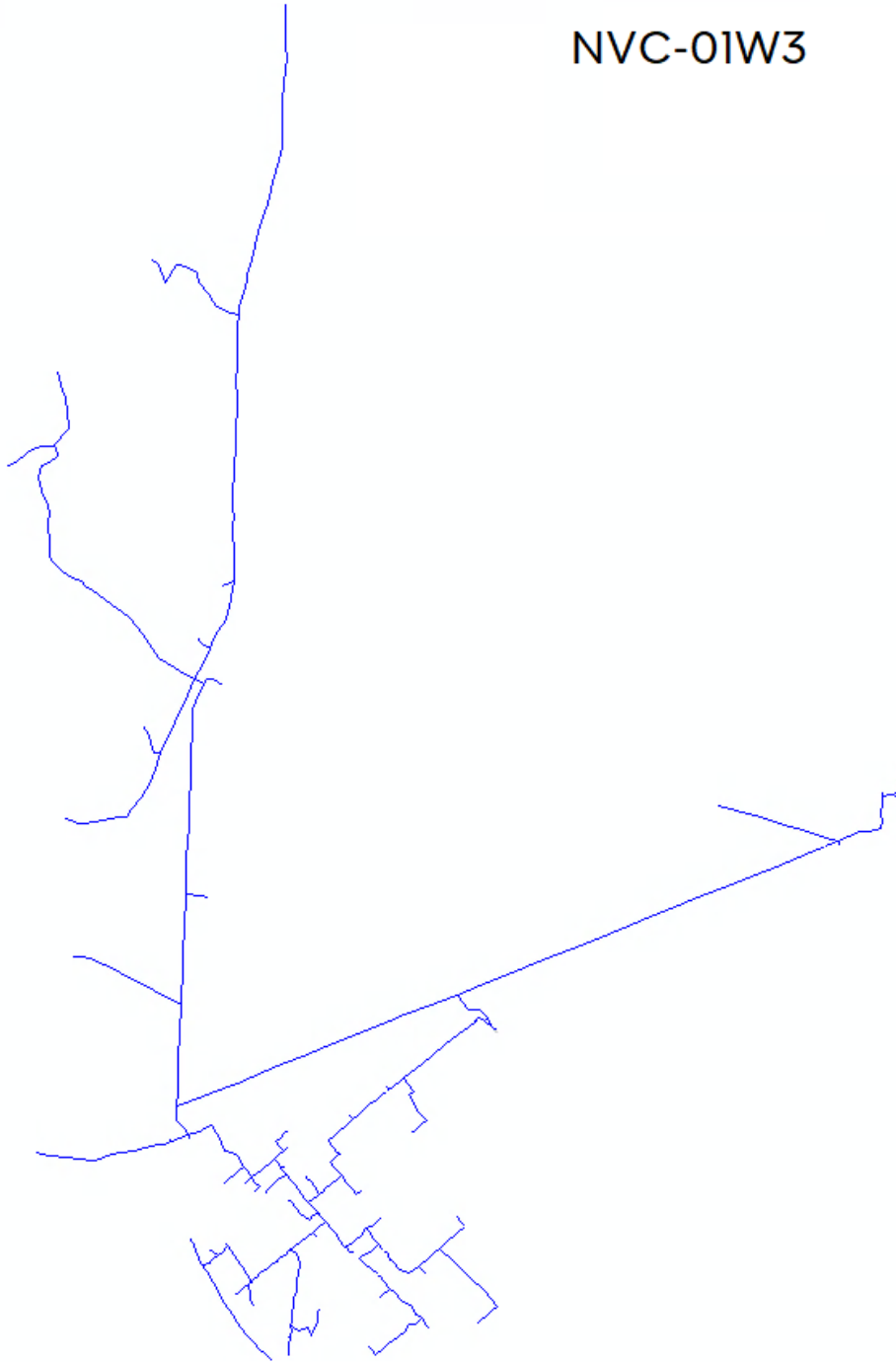

PDB-01P2

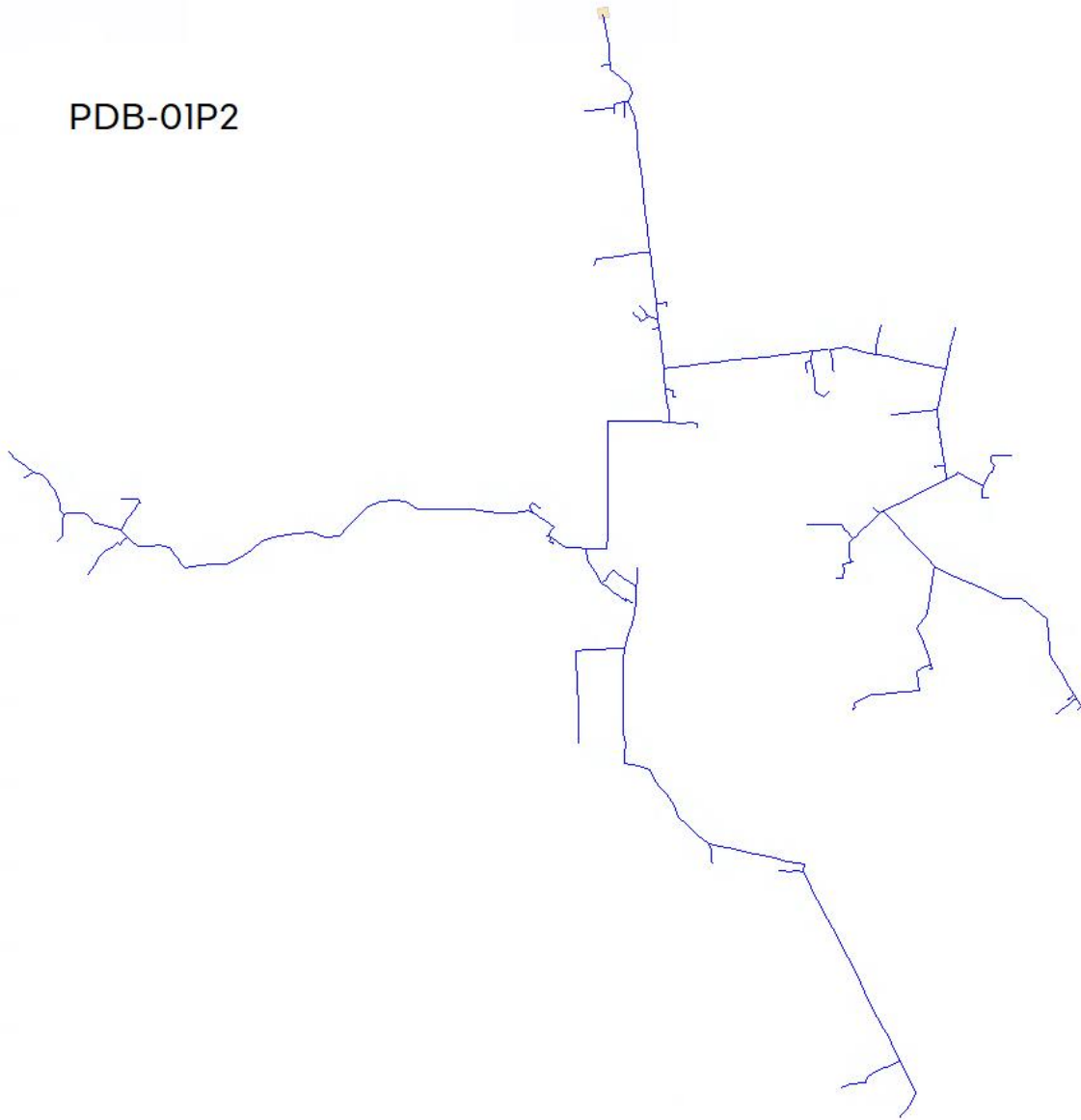

PDI-09J4

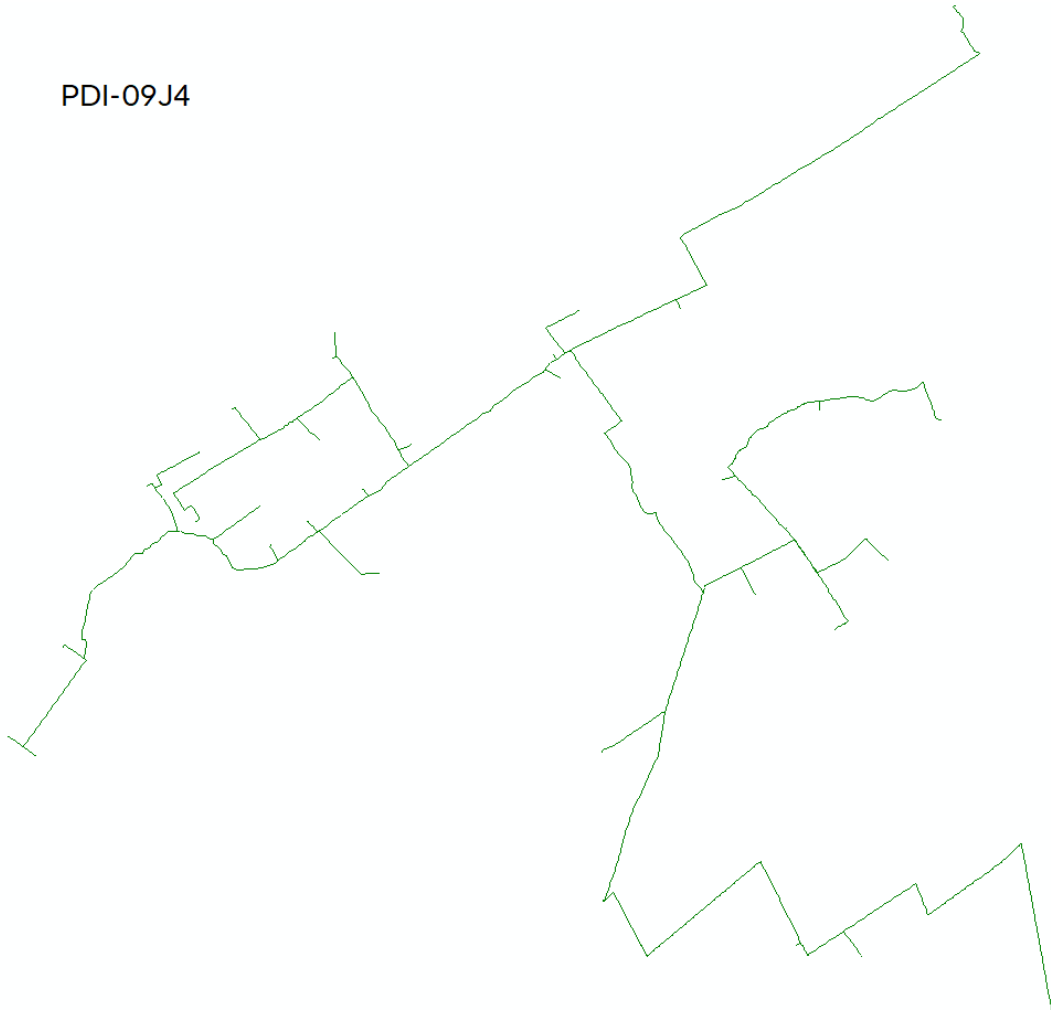

PNR - 01N2

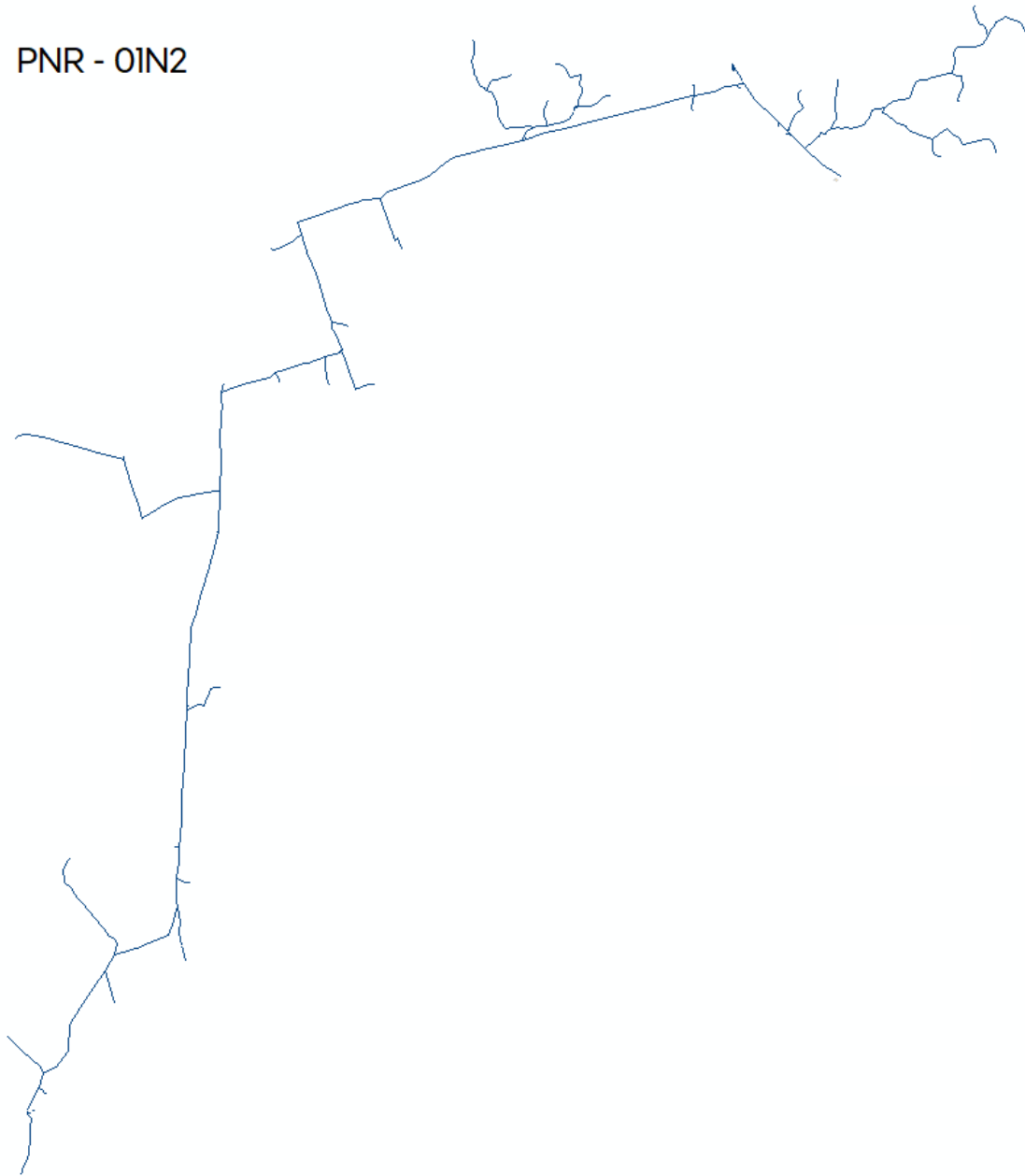

PRM-01V3

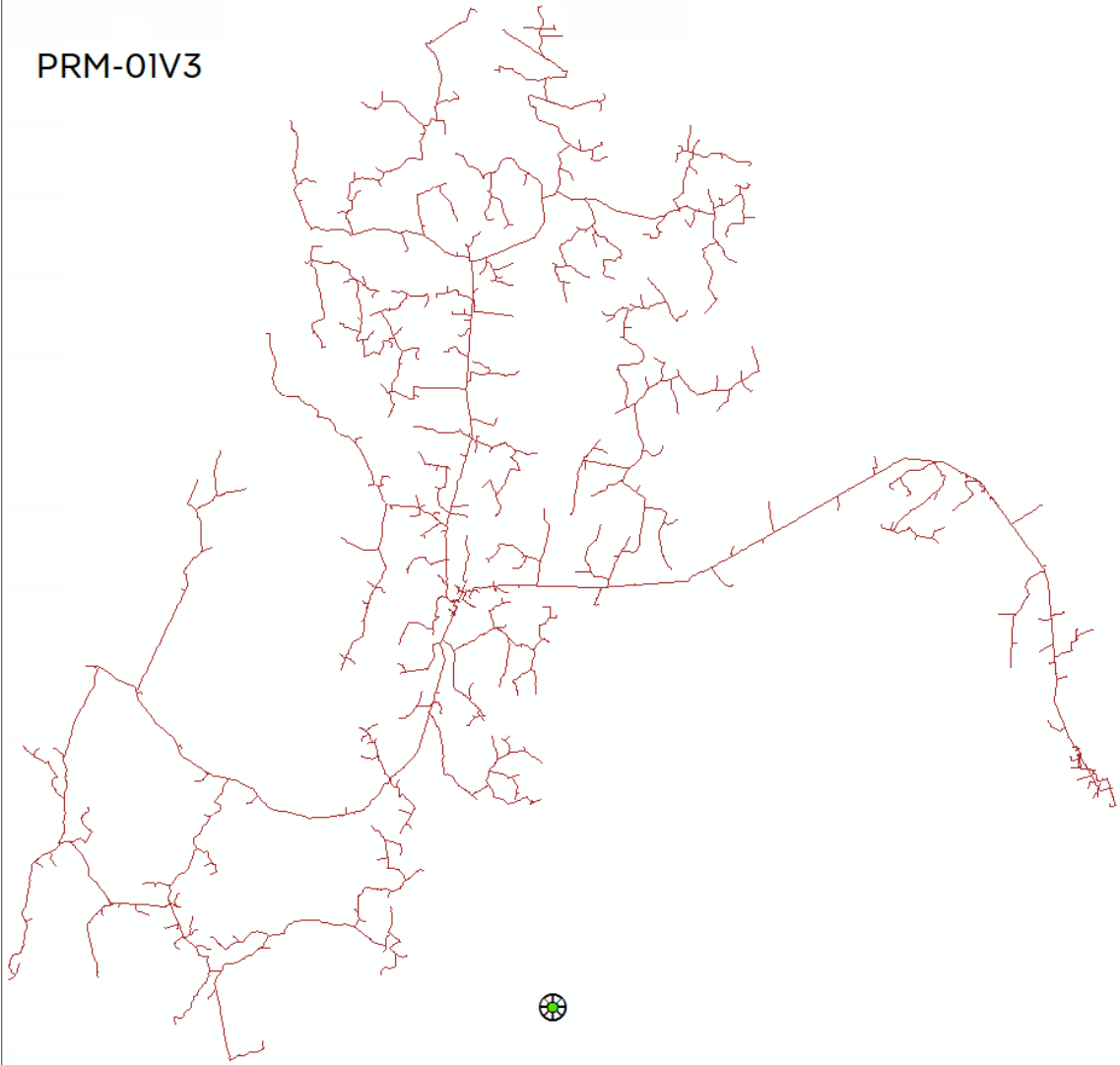



RBC-09P3

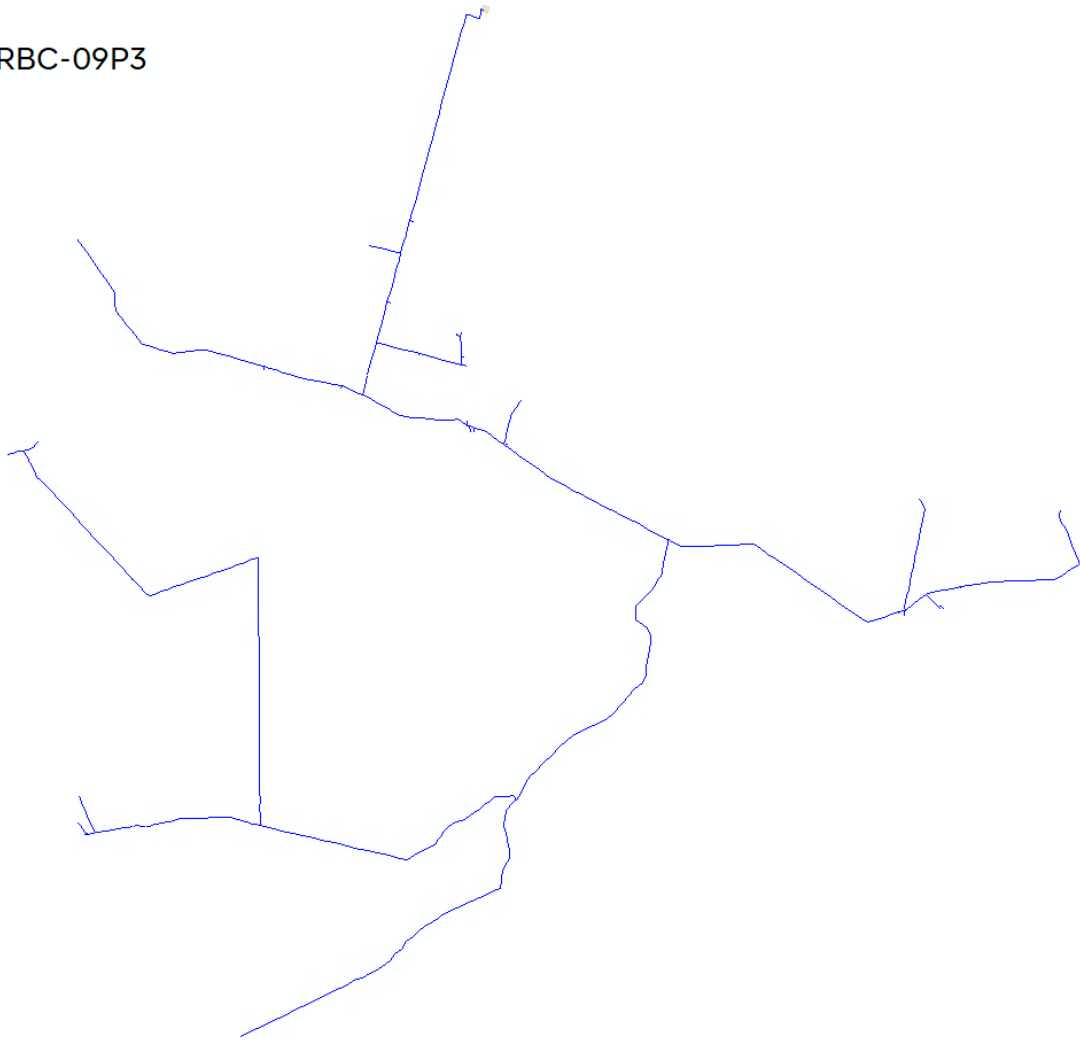

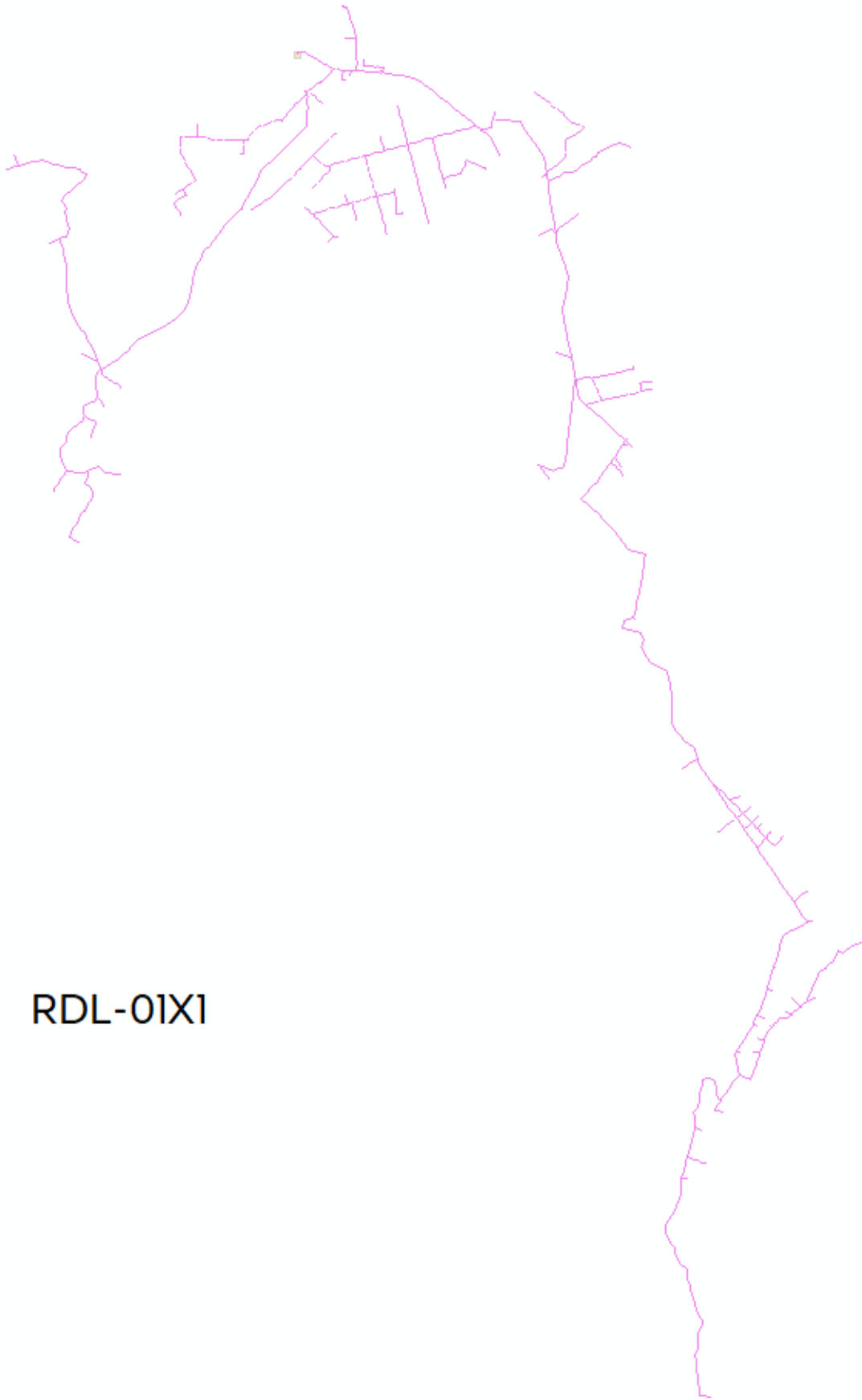

RDL-01X1

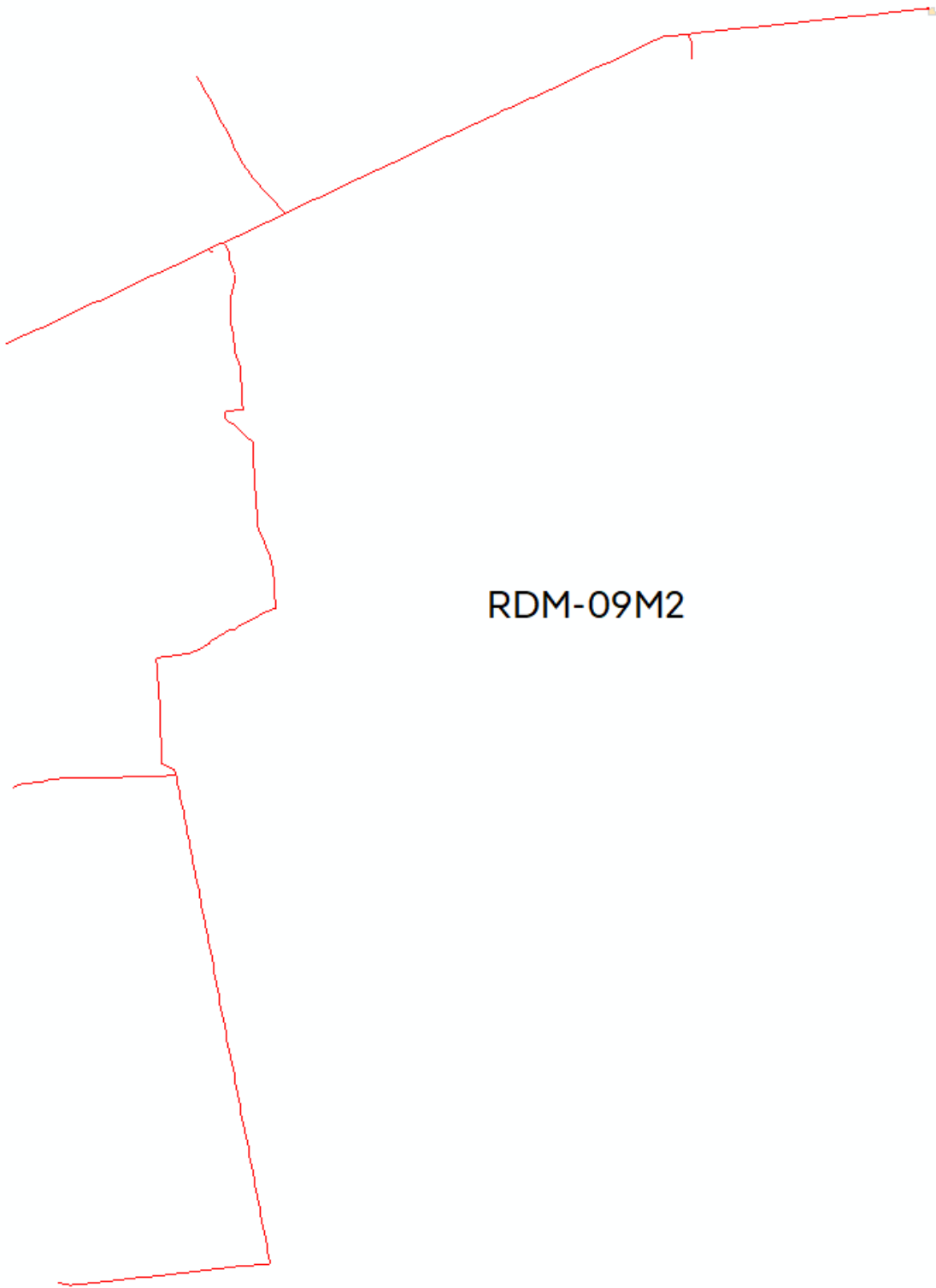

RDM-09M3

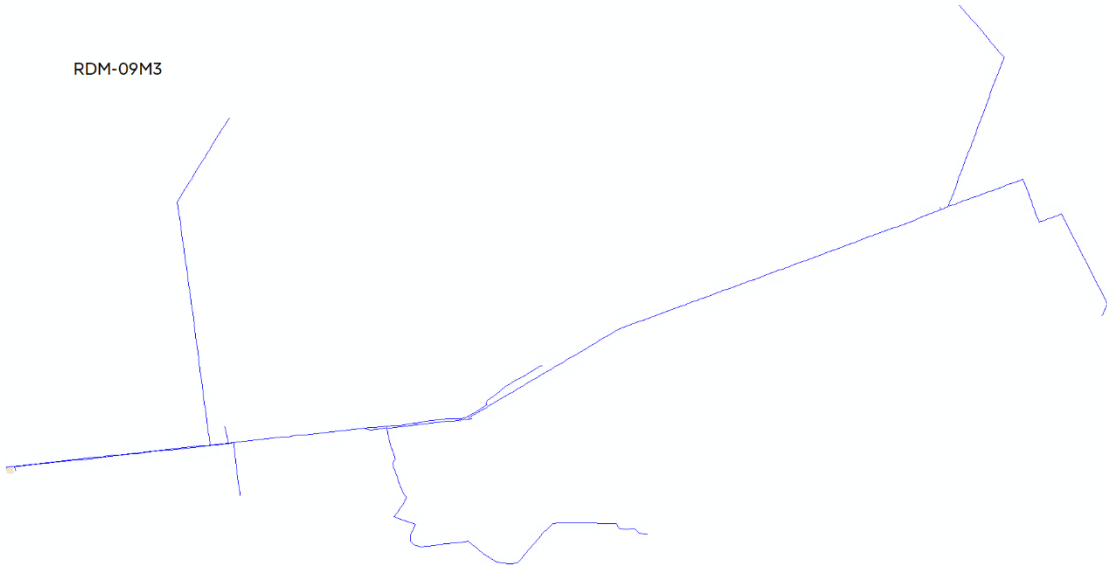

RDN-09W2

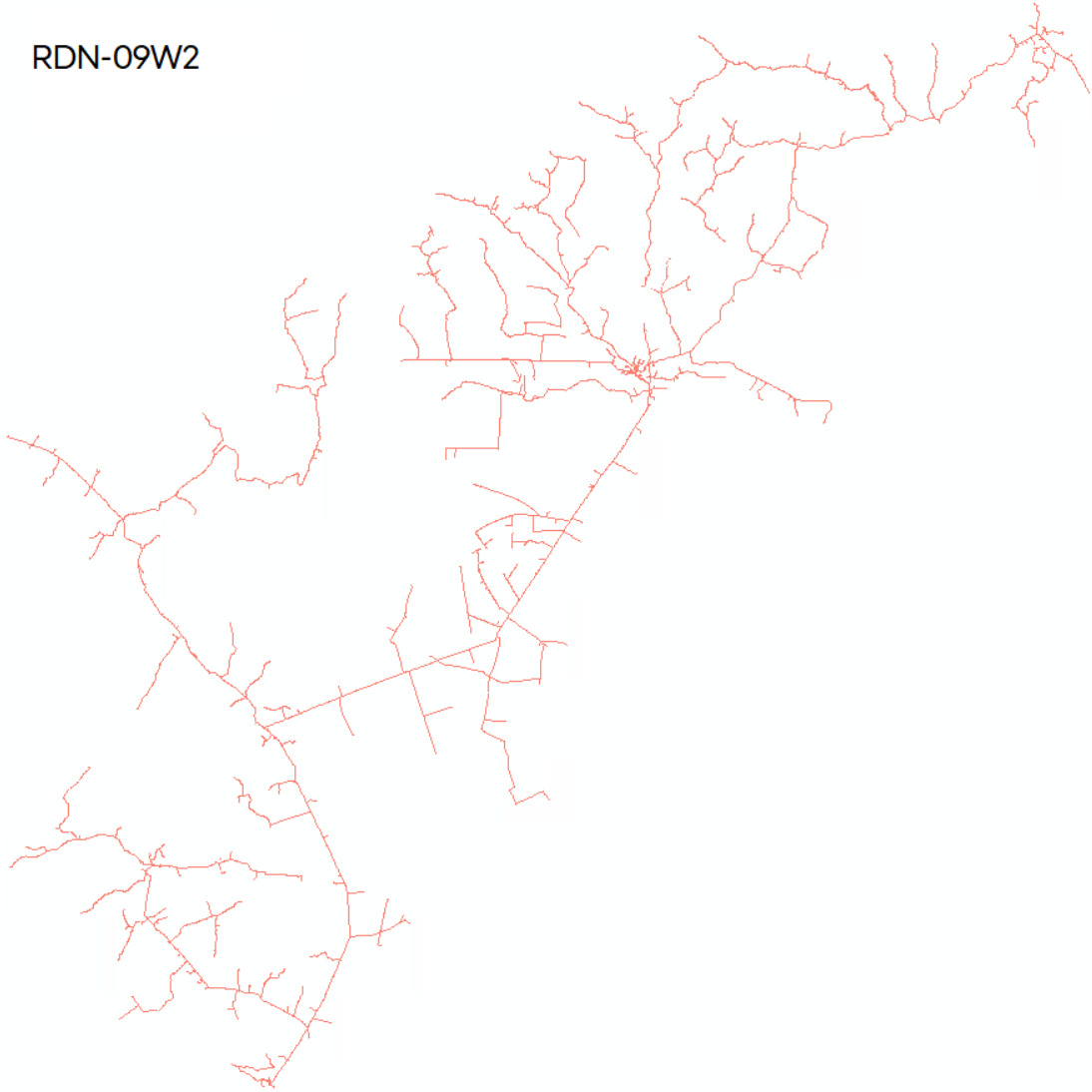

RDP-09C1

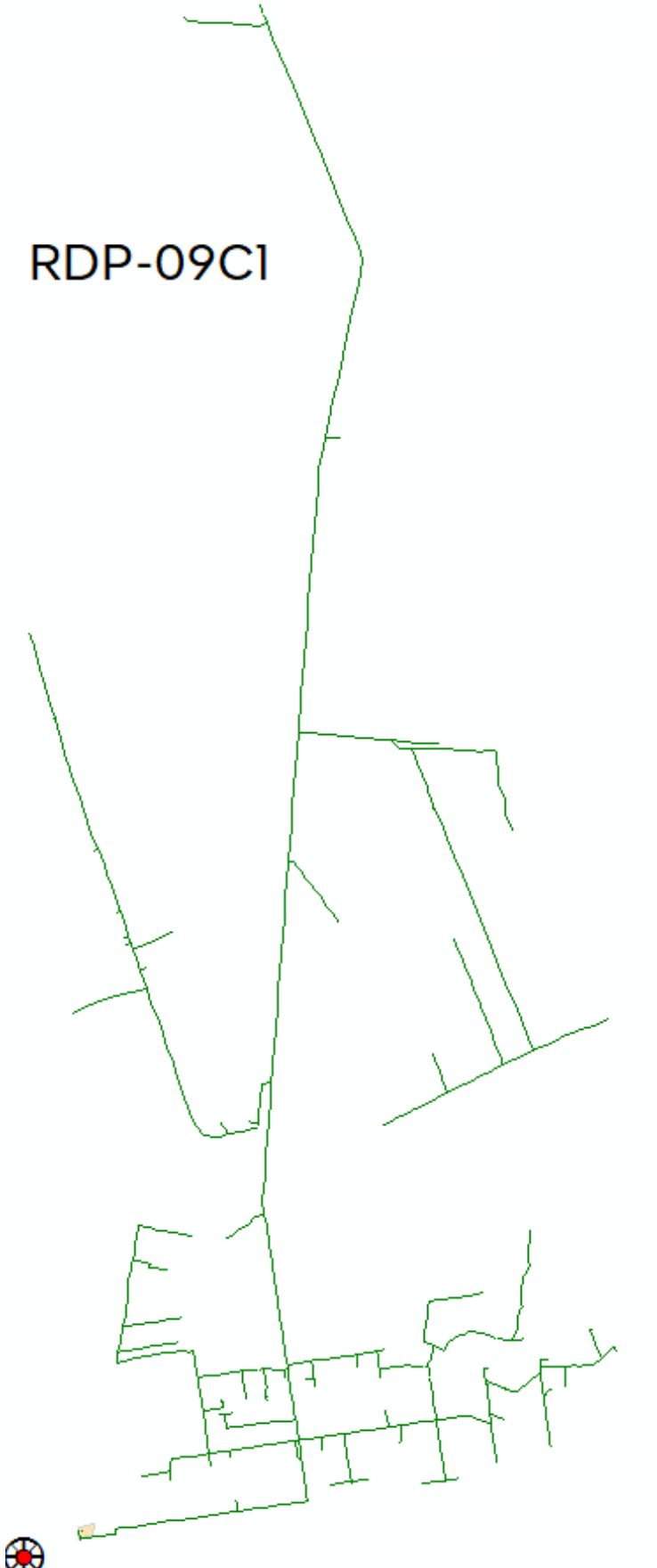

REG-09V2

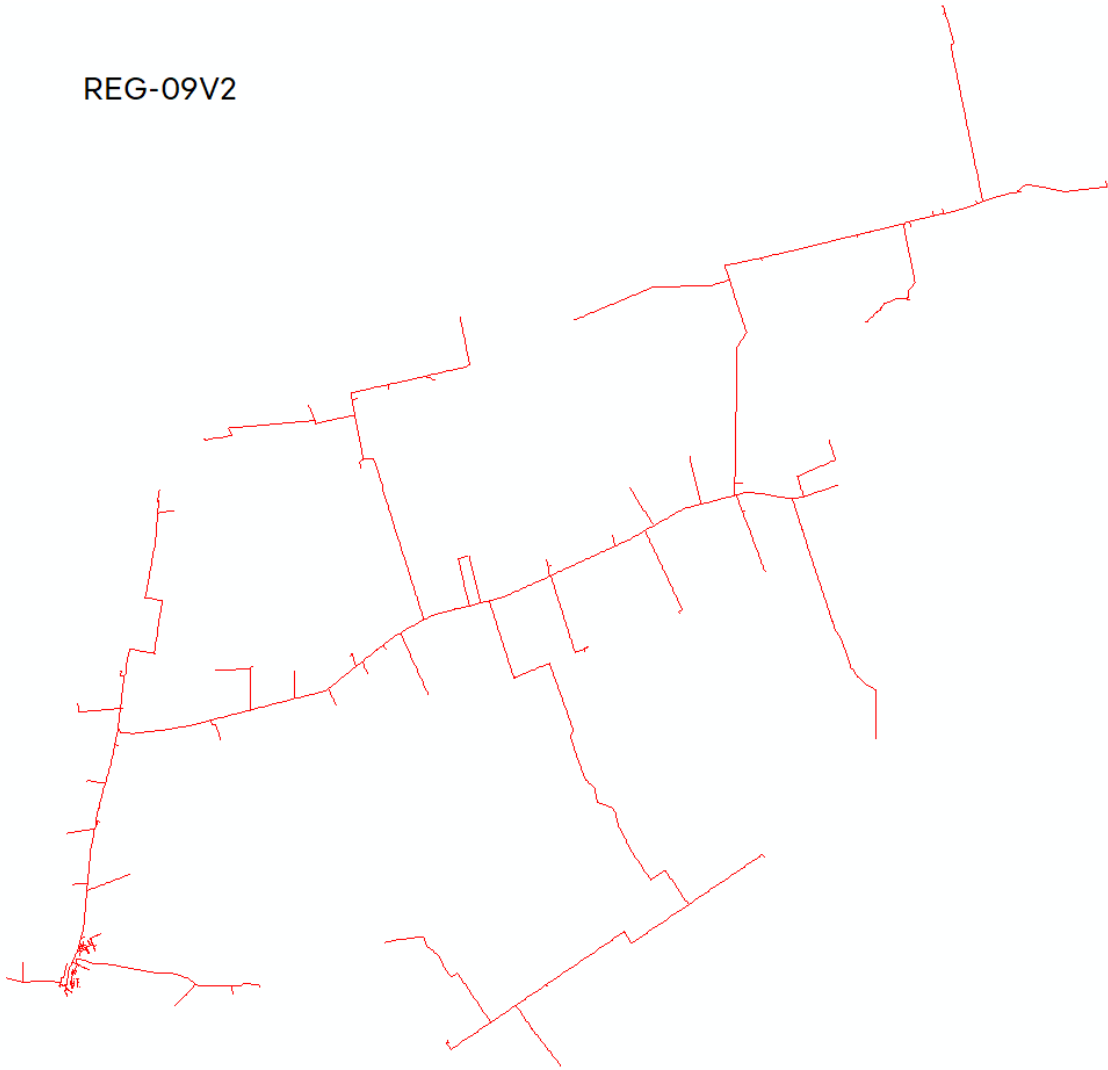

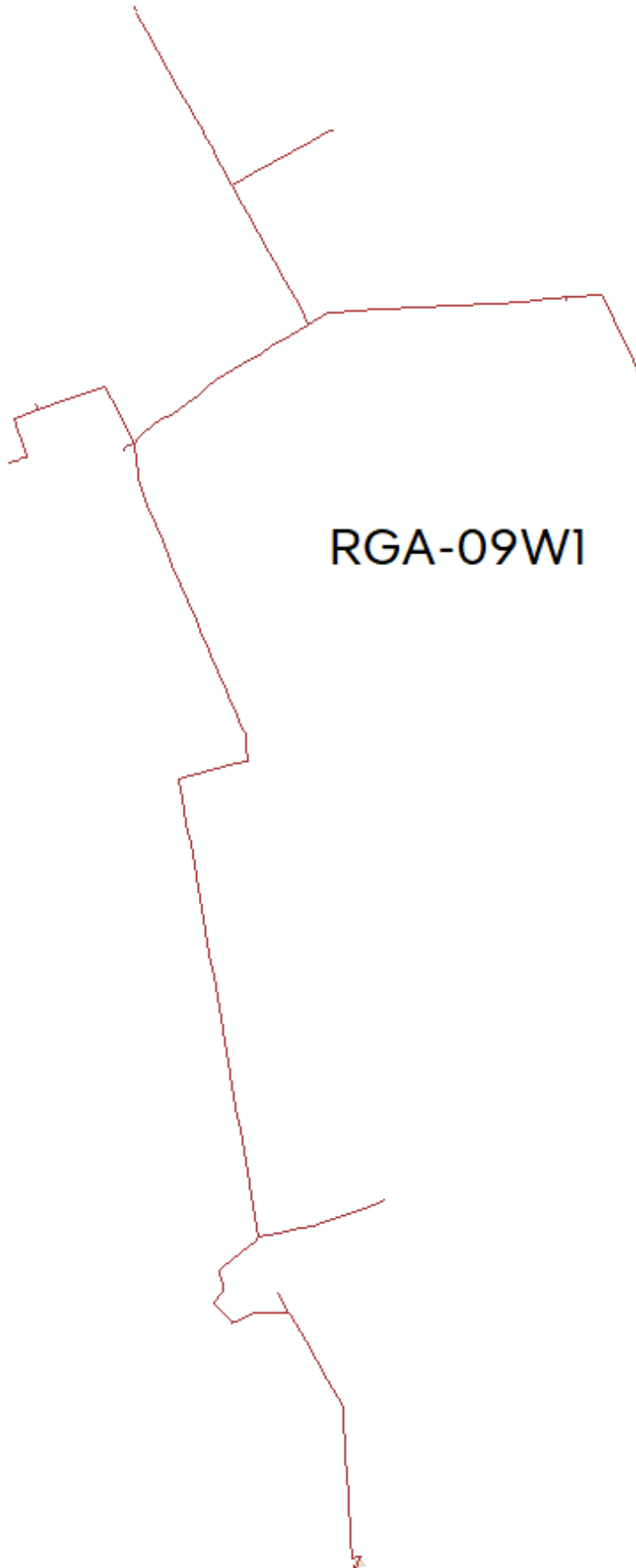



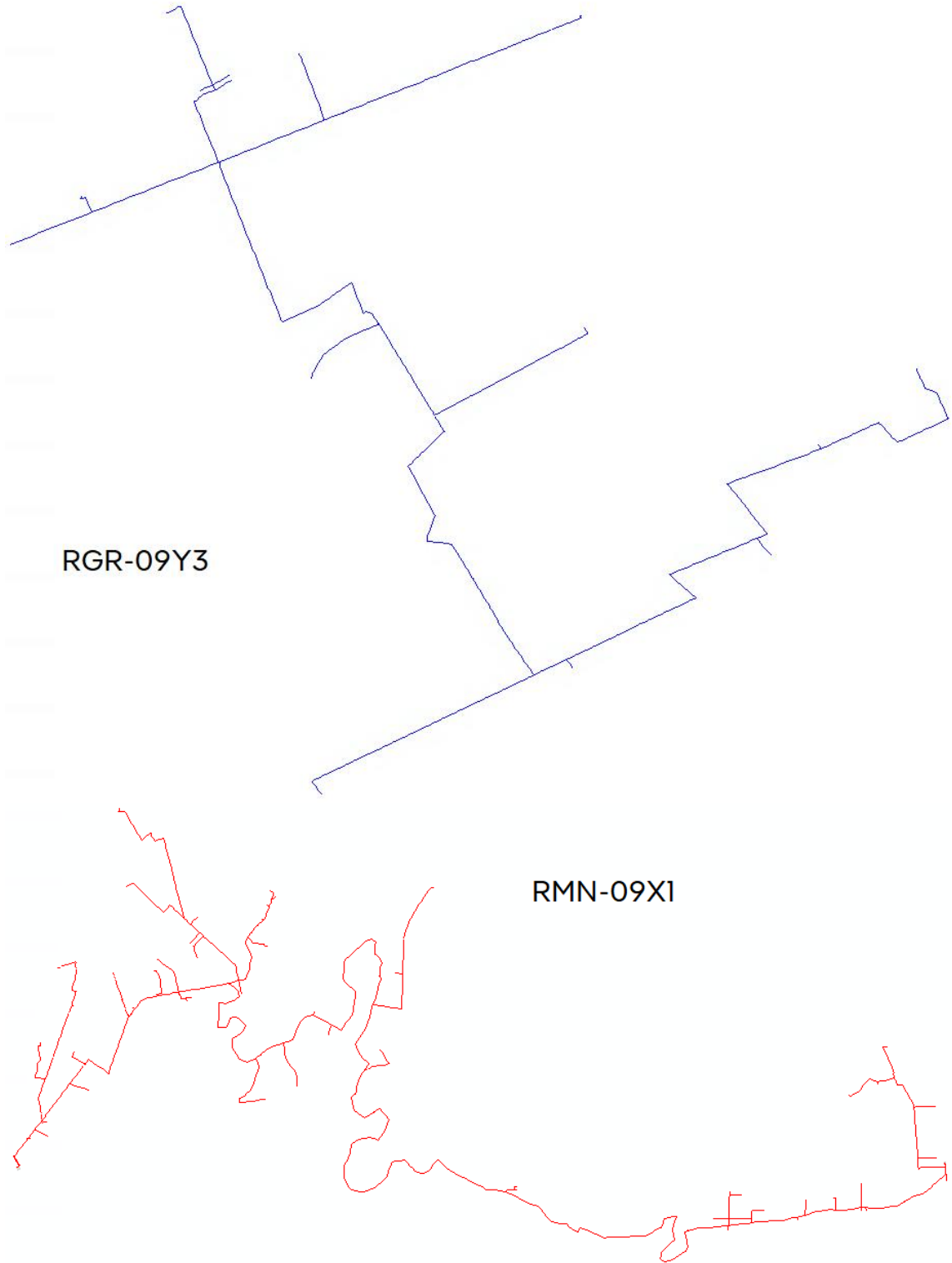

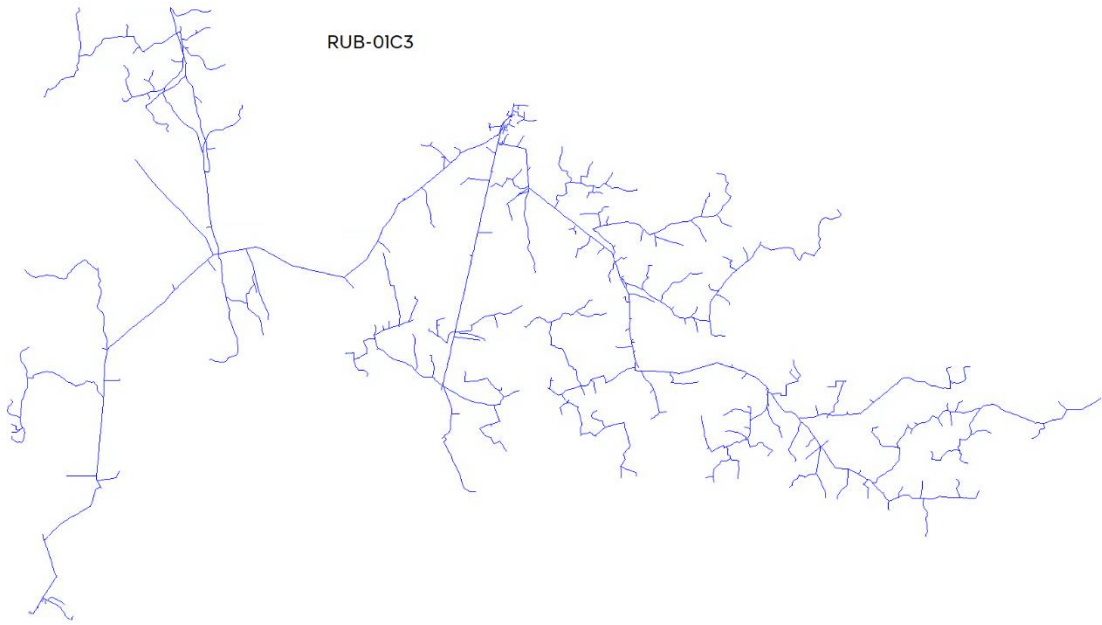

SBF-01Y1

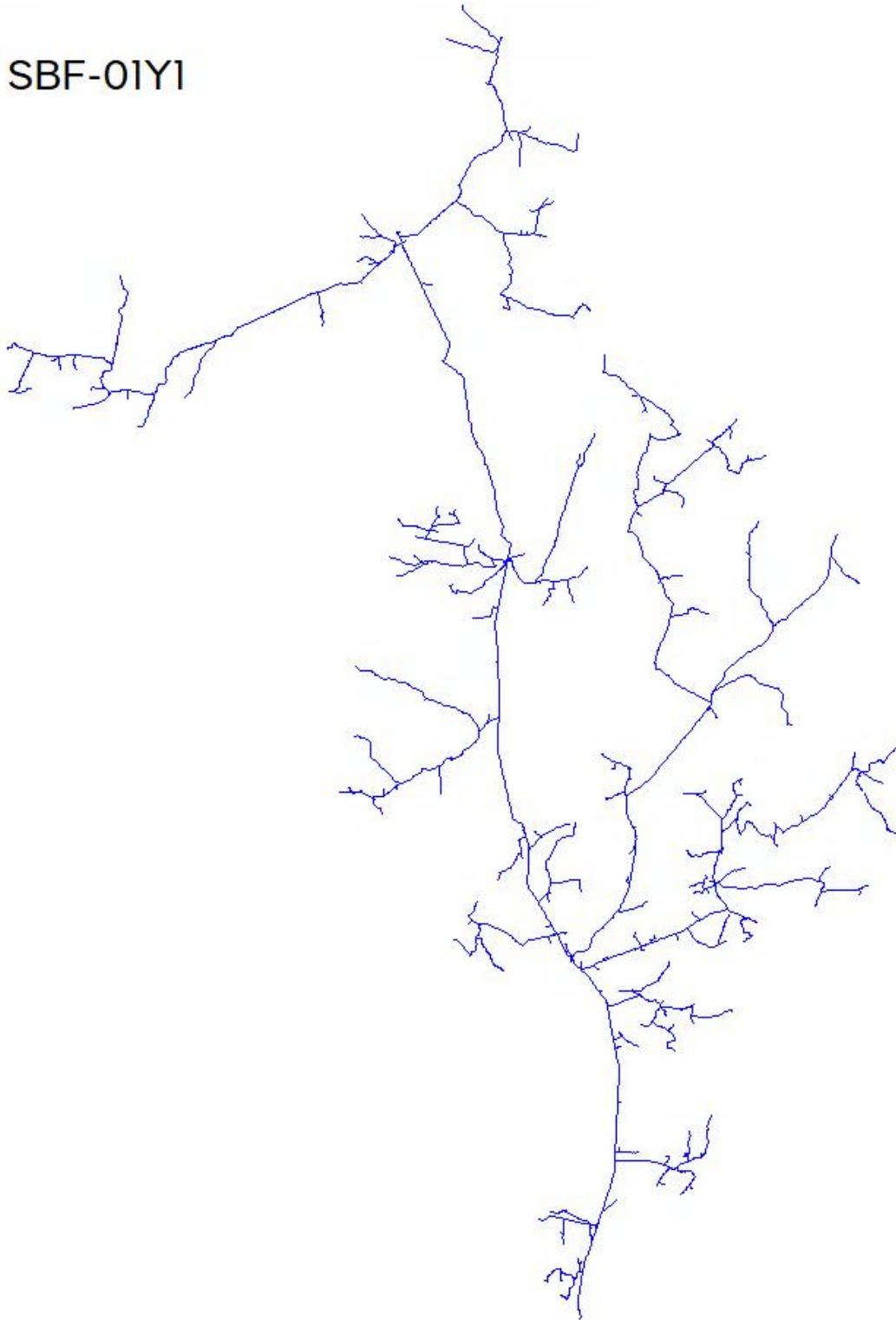

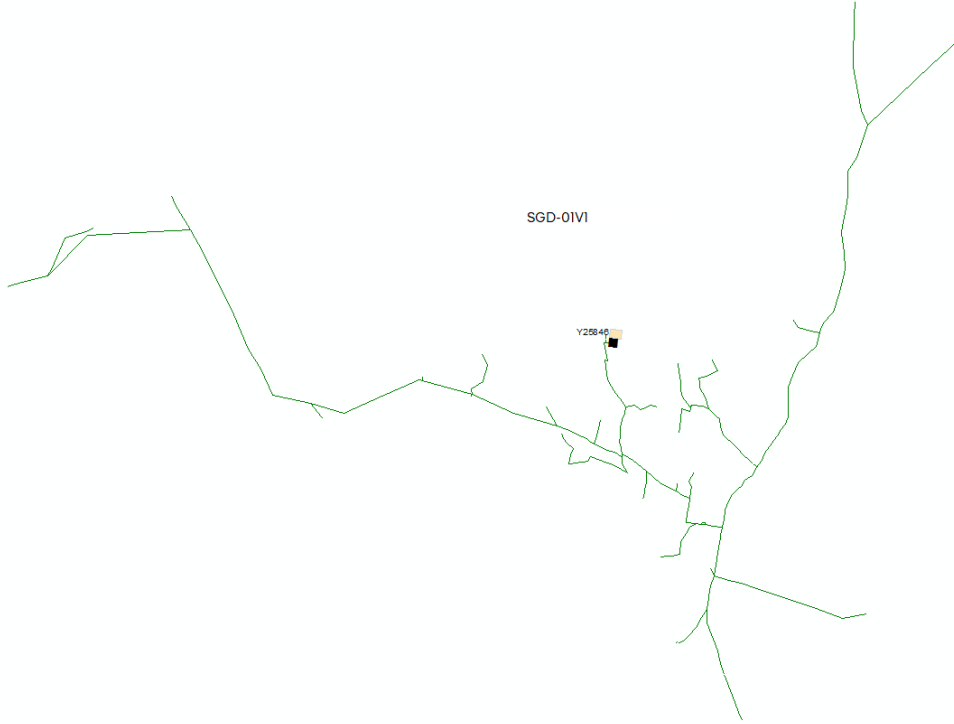

SRI-01L7

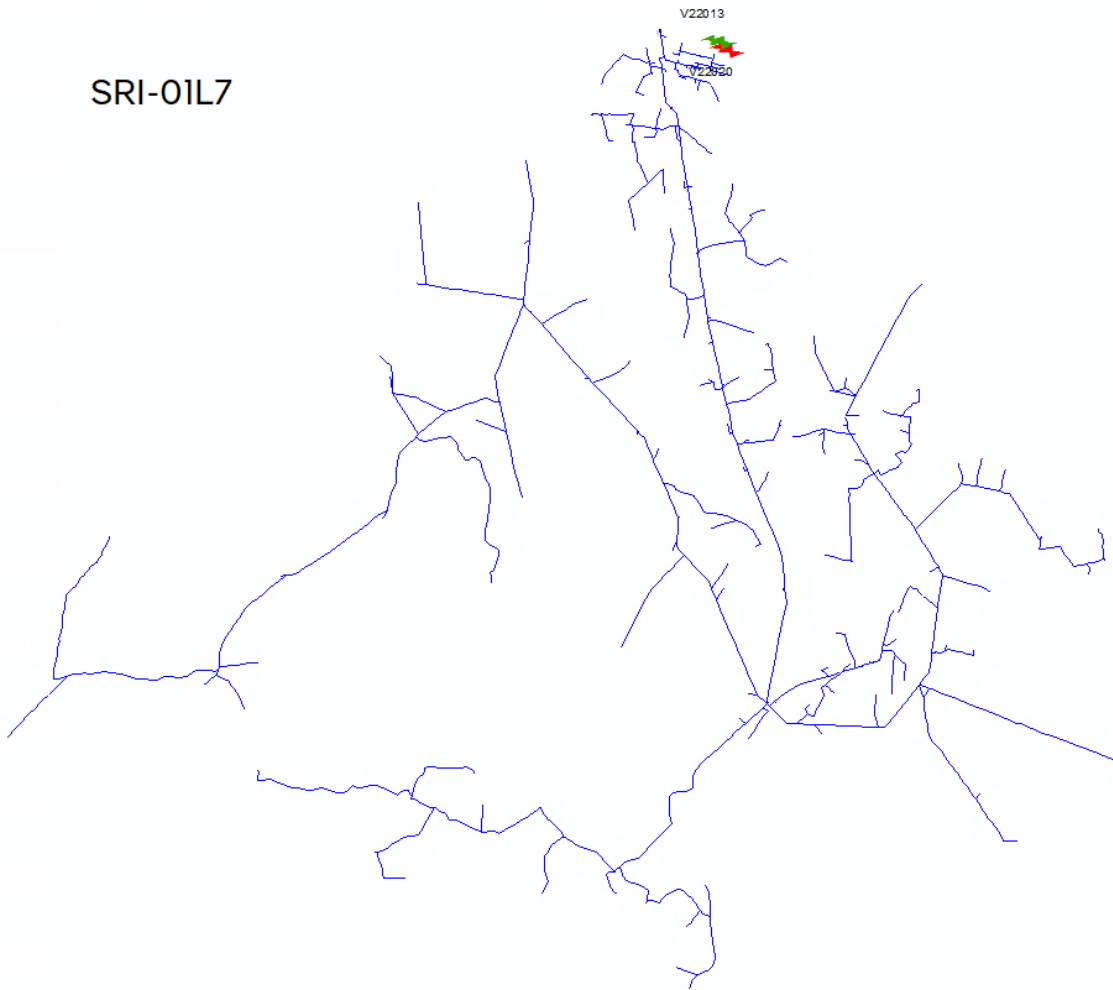

TNH-01J4

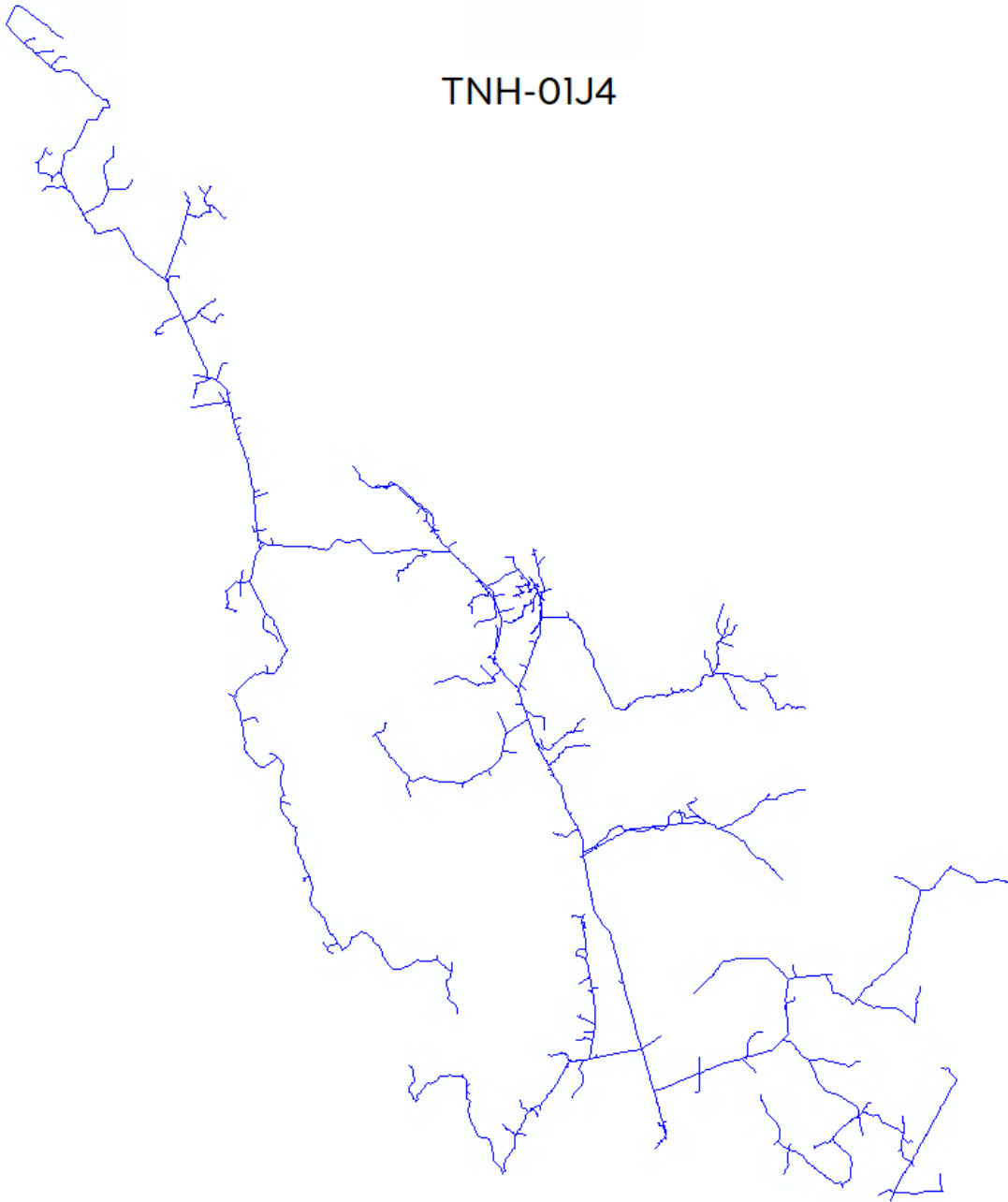

## Anexo IV

Quinta-Feira  
07 de Março de 2024  
Edição nº 545

## Tanhaçu - BA

DIÁRIO OFICIAL DO  
MUNICÍPIO



GABINETE  
DO PREFEITO

DECRETO Nº 344 DE 06 DE MARÇO DE 2024.

Declara Situação de Emergência nas áreas do município de Tanhaçu afetadas por **Tempestade Local/Convectiva – Chuvas Intensas 1.3.2.1.4**, conforme Portaria nº 260/2022 – MDR.

O Senhor **JOÃO FRANCISCO SANTOS, PREFEITO DO MUNICÍPIO DE TANHAÇU**, localizado no Estado da Bahia, no uso de suas atribuições legais, conferidas pela Lei Orgânica Municipal e pelo Inciso VII do Art. 7º / Inciso VI do artigo 8º da Lei Federal nº 12.608, de 10 de abril de 2012.

**CONSIDERANDO:**

- I. As fortes chuvas que caíram em todo território do município de Tanhaçu no período de 16 a 23 de fevereiro de 2024;
- II. Que em decorrência do referido evento todas as estradas do município foram danificadas pelas chuvas, e que são necessárias de recuperação de estradas, recuperação e construção de passagens molhadas;
- III. Que a magnitude do desastre atingiu a classificação de nível II ou de média intensidade, fazendo com que superasse a capacidade de gerenciamento pelo poder público municipal, comprometendo a sua capacidade de resposta, necessitando de aportes de recursos dos entes estadual e federal, além dos recursos do município;
- IV. Que a fundamentação deste ato, com o detalhamento do desastre, consta em Parecer Técnico da Comissão Municipal de Proteção e Defesa Civil favorável à declaração da situação de anormalidade.

**DECRETA:**

**Art. 1º. Fica declarada** Situação de Emergência nas áreas do município de Tanhaçu registradas no Formulário de Informações do Desastre – FIDE e demais documentos anexos a

Pça. Deputado Luis Eduardo Magalhães, s/n  
Centro - TANHAÇU - BA  
CEP: 46.600-000 - Tel: 77 3459-1616

Nº de autenticação: 85D37A697B-7D2BF7041D-B05A283FF2-73955C4396



GABINETE  
DO PREFEITO

este Decreto, em virtude do desastre classificado e codificado como **Tempestade**

**Local/Convectiva- Chuvas Intensas 1.3.2.1.4**, conforme Portaria nº 260, de 02 de fevereiro de 2022, do Ministério do Desenvolvimento Regional.

**Art. 2º.** Autoriza-se a mobilização de todos os órgãos municipais para atuarem sob a coordenação da Coordenadoria Municipal de Defesa Civil, nas ações de resposta ao desastre e reconstrução das áreas afetadas.

**Art. 3º.** Autoriza-se a convocação de voluntários e a realização de campanhas de arrecadação de recursos para reforçar as ações de resposta ao desastre, com o objetivo de assistir a população afetada pelo desastre, sob a coordenação da Coordenadoria Municipal de Defesa Civil.

**Art. 4º.** De acordo com o estabelecido nos incisos XI e XXV do artigo 5º da Constituição Federal, autoriza-se as autoridades administrativas e os agentes de proteção e defesa civil, diretamente responsáveis pelas ações de resposta aos desastres, em caso de risco iminente, a:

- I – adentrarem residências para prestar socorro ou para determinar a pronta evacuação;
- II – usar de propriedade particular, no caso de iminente perigo público, assegurada ao proprietário indenização ulterior, se houver dano.

**Parágrafo único:** Será responsabilizado o agente de proteção e defesa civil ou autoridade administrativa que se omitir de suas obrigações, relacionadas com a segurança global da população.

**Art. 5º.** De acordo com o estabelecido no Art. 5º do Decreto-Lei nº 3.365, de 21 de junho de 1941, autoriza-se o início de processos de desapropriação, por utilidade pública, de propriedades particulares comprovadamente localizadas em áreas de risco de desastre.

**§ 1º.** No processo de desapropriação, deverão ser consideradas a depreciação e a desvalorização que ocorrem em propriedades localizadas em áreas inseguras.

**§ 2º.** Sempre que possível essas propriedades serão trocadas por outras situadas em áreas seguras, e o processo de desmontagem e de reconstrução das edificações, em locais seguros, será apoiado pela comunidade.

**Art. 6º.** Com fulcro no Inciso VIII do Art.75 da Lei nº 14.133, de 1º de abril de 2021, sem prejuízo das disposições da Lei de Responsabilidade Fiscal (LC 101/2000), é dispensável a

Pça. Deputado Luis Eduardo Magalhães, s/n  
Centro - TANHAÇU - BA  
CEP: 46.600-000 - Tel: 77 3459-1616

Nº de autenticação: 85D37A697B-7D2BF7041D-B05A283FF2-73955C4396





GABINETE  
DO PREFEITO

licitação nos casos de emergência ou de calamidade pública, quando caracterizada urgência de atendimento de situação que possa ocasionar prejuízo ou comprometer a continuidade dos serviços públicos ou a segurança de pessoas, obras, serviços, equipamentos e outros bens, públicos ou particulares, e somente para aquisição dos bens necessários ao atendimento da situação emergencial ou calamitosa e para as parcelas de obras e serviços que possam ser concluídas no prazo máximo de 1 (um) ano, contado da data de ocorrência da emergência ou da calamidade, vedadas a prorrogação dos respectivos contratos e a recontração de empresa já contratada com base no disposto no citado inciso.

**Art. 7º.** Este Decreto tem validade por 90 (noventa) dias e entra em vigor na data de sua publicação.

**REGISTRE-SE, PUBLIQUE-SE, CUMPRA-SE.**  
Gabinete do Prefeito de Tanhaçu, em 06 de março de 2024.



**JOÃO FRANCISCO SANTOS**  
Prefeito Municipal de Tanhaçu

Pça. Deputado Luis Eduardo Magalhães, s/n  
Centro - TANHAÇU - BA.  
CEP: 46.600-000 - Tel: 77 3459-1616

Nº de autenticação: 85D37A697B-7D2BF7041D-B05A283FF2-73955C4396

## Decretos



Gabinete do prefeito  
Estado da Bahia  
Prefeitura Municipal de Baixa Grande  
Avenida Dois de Julho, nº 737, Centro  
Telefone: 3258-1149

### DECRETO Nº 011, DE 27 DE FEVEREIRO DE 2024.

“Dispõe sobre a Declaração de Emergência na sede do Município de Baixa Grande/Bahia, afetadas por tempestade local/convectiva – Chuvas Intensas – 1.3.2.1.4 – Conforme Portaria 260/2022, de 02 de fevereiro de 2022, do MDR e dá outras providências.”

O PREFEITO MUNICIPAL DE BAIXA GRANDE, ESTADO DA BAHIA, no uso de suas atribuições legais, conferidas pelas Lei Orgânica do Município de Baixa Grande e pelo inciso VI, do art. 8º, da Lei Nacional nº 12.608, de 10 de abril de 2012, em cumprimento às normas constitucionais vigentes que lhe confere o cargo:

**CONSIDERANDO** as fortes e constantes chuvas vivenciadas no Município de Baixa Grande/Bahia, nos dias 20 e 24 de fevereiro de 2024;

**CONSIDERANDO** que chuvas intensas atingiram a sede do município de Baixa Grande, Bahia, com índices pluviométrico acumulados de 205 mm;

**CONSIDERANDO** o enorme volume de água que atingiu a sede do Município de Baixa Grande/Bahia, causando danos materiais em residências, vias públicas e prédios públicos;

**CONSIDERANDO** que se classifica o desastre como de Nível II ou de média intensidade, em que há danos Humanos, materiais e ambientais, além de prejuízos econômicos e sociais expressivos e que a situação de normalidade no âmbito municipal precisa ser restabelecida com os recursos mobilizados em nível local e complementada com o aporte de recursos dos demais entes federativos.



Gabinete do prefeito  
Estado da Bahia  
Prefeitura Municipal de Baixa Grande  
Avenida Dois de Julho, nº 737, Centro  
Telefone: 3258-1149

**CONSIDERANDO** as diversas ocorrências que afetaram a capacidade de reposta do Poder Público Municipal, dificultando a identificação precisa da intensidade destes desastres;

**CONSIDERANDO** que em decorrência dos danos ambientais e materiais causados pelo evento, diversos são os prejuízos, com indiscutível lesão ao patrimônio público e particular;

**CONSIDERANDO** que o Parecer do Coordenador da Defesa Civil Municipal relatando a ocorrência destes desastres é favorável à declaração de situação de emergência.

**DECRETA:**

**Art. 1º** - Fica declarada Situação de Emergência na sede do Município de Baixa Grande contidas no Formulário de Informações de Desastre - FIDE e demais documentos anexos a este Decreto, em virtude do desastre classificado e codificado como Tempestade Local/Convectiva – Chuvas Intensas – 1.3.2.1.4 – Conforme Portaria 260/2022, de 02 de fevereiro de 2022, do MDR e dá outras providências.”

**Art. 2º** - Fica autorizada a mobilização de todos os órgãos municipais para atuarem sob a direção da Coordenadoria Municipal de Proteção e Defesa Civil (COMPDEC), nas ações de resposta ao desastre, reabilitação do cenário e reconstrução e desobstrução das vias.

**Art. 3º** - De acordo com o estabelecido nos incisos XI e XXV do artigo 5º da Constituição Federal, fica autorizado às autoridades administrativas e os agentes de defesa civil, diretamente responsáveis pelas ações de resposta aos desastres, em caso de risco iminente, a:

- I- penetrar nas casas para prestar socorro ou para determinar a pronta evacuação.
- II- No caso de iminente perigo público, usar propriedade particular, assegurada ao proprietário indenização ulterior, se houver dano.



Gabinete do prefeito  
Estado da Bahia  
Prefeitura Municipal de Baixa Grande  
Avenida Dois de Julho, nº 737, Centro  
Telefone: 3258-1149

**Parágrafo Único** - Será responsabilizado o agente da defesa civil ou autoridade administrativa que se omitir de suas obrigações, relacionadas com a segurança global da população.

**Art. 4º** - Com base no inciso VIII do artigo 75, da Lei nº 14.133 de 01.04.2021, nos casos de emergência ou de calamidade pública, quando caracterizada urgência de atendimento de situação que possa ocasionar prejuízo ou comprometer a continuidade dos serviços públicos ou a segurança de pessoas, obras, serviços, equipamentos e outros bens, públicos ou particulares, e somente para aquisição dos bens necessários ao atendimento da situação emergencial ou calamitosa e para as parcelas de obras e serviços que possam ser concluídas no prazo máximo de 1 (um) ano, contado da data de ocorrência da emergência ou da calamidade, vedadas a prorrogação dos respectivos contratos e a recontração de empresa já contratada.

**Art. 5º** - Este Decreto entra em vigor na data de sua publicação, devendo vigor por um prazo de 180 (cento e oitenta) dias.

Gabinete do Prefeito de Baixa Grande – Bahia, 27 de fevereiro de 2024.

**Gilvan Rios da Silva**  
Prefeito Municipal

# DIÁRIO OFICIAL



## PREFEITURA MUNICIPAL DE BARRA

<http://ba.portaldatransparencia.com.br/prefeitura/barra/>



### PREFEITURA MUNICIPAL DA BARRA

Av. 02 de Julho, nº 70, CEP 47.100-000, TEL: (0xx74) 3662 - 2101, Barra – Bahia

Site: [www.barra.ba.gov.br](http://www.barra.ba.gov.br)

E-mail: [gabinete@barra.ba.gov.br](mailto:gabinete@barra.ba.gov.br)

#### DECRETO MUNICIPAL Nº 030/2024

**“Declara Situação de Emergência em todas as áreas do Município que foram afetadas por Tempestade Local/Convectiva – Chuvas Intensas 1.3.2.1.4, conforme Portaria nº 260/2022 – MDR.”**

O PREFEITO MUNICIPAL DE BARRA, Estado da BAHIA, no uso de suas atribuições legais, em especial a que lhe confere o inciso V do artigo 45 da Lei Orgânica do Município, e pelo inciso VI do artigo 8º da Lei Federal nº 12.608, de 10 de abril de 2012,

#### CONSIDERANDO:

I – Os fatores anormais e adversos decorrentes de um longo período de fortes chuvas que assola extensas áreas do Município de Barra/BA;

II – Que em decorrência das fortes chuvas, estradas vicinais estão intransitáveis, causando prejuízos econômicos e dificultando o deslocamento das comunidades que lá residem; que em decorrência das fortes chuvas, residências e comércio na área urbana estão sofrendo com constantes alagamentos que dificultam a sobrevivência desta população diretamente atingida;

III – Que a magnitude do desastre atingiu a classificação de nível II ou de média intensidade, fazendo com que superasse a capacidade de gerenciamento pelo poder público municipal, comprometendo a sua capacidade de resposta, necessitando de aportes de recursos dos entes estadual e federal, além dos recursos do município;

IV – Que a fundamentação desse ato, com o detalhamento do desastre, consta em Parecer Técnico da Coordenadoria Municipal de Defesa Civil, favorável à declaração de situação de anormalidade.

#### DECRETA:

**Art. 1º. Fica declarada Situação de Emergência em todo o município, registradas no Formulário de Informações do Desastre – FIDE e demais documentos anexos a este Decreto, em virtude do desastre classificado e codificado como **Tempestade Local/Convectiva– Chuvas Intensas 1.3.2.1.4**, conforme Portaria nº 260, de 02 de fevereiro de 2022, do Ministério do Desenvolvimento Regional.**

Documento assinado digitalmente conforme MP nº 2.200-2/2001, que institui a Infraestrutura de Chaves Públicas Brasileira - ICP-Brasil. Para verificação e detalhes da assinatura utilize o software BRY Signer ou o verificador de sua preferência.

**PREFEITURA MUNICIPAL DA BARRA**

Av. 02 de Julho, nº 70, CEP 47.100-000, TEL: (0xx74) 3662 - 2101, Barra – Bahia

Site: [www.barra.ba.gov.br](http://www.barra.ba.gov.br)E-mail: [gabinete@barra.ba.gov.br](mailto:gabinete@barra.ba.gov.br)

Art. 2º. Autoriza-se a mobilização de todos os órgãos municipais para atuarem sob a coordenação da Coordenadoria Municipal de Proteção e Defesa Civil, nas ações de resposta ao desastre e reabilitação do cenário e reconstrução.

Art. 3º. Autoriza-se a convocação de voluntários para reforçar as ações de resposta ao desastre e realização de campanhas de arrecadação de recursos junto à comunidade, com o objetivo de facilitar as ações de assistência à população afetada pelo desastre, sob a coordenação da coordenadoria municipal de Proteção e Defesa Civil.

Art. 4º. De acordo com o estabelecido nos incisos XI e XXV do artigo 5º da Constituição Federal, autoriza-se as autoridades administrativas e os agentes de defesa civil, diretamente responsáveis pelas ações de resposta aos desastres, em caso de risco iminente, a:

I – Penetrar nas casas, para prestar socorro ou para determinar a pronta evacuação;

II – Usar de propriedade particular, no caso de iminente perigo público, assegurada ao proprietário indenização ulterior, se houver dano.

Parágrafo único: Será responsabilizado o agente da defesa civil ou autoridade administrativa que se omitir de suas obrigações, relacionadas com a segurança global da população.

Art. 5º. De acordo com o estabelecido no Art. 5º do Decreto-Lei nº 3.365, de 21 de junho de 1941, autoriza-se o início de processos de desapropriação, por utilidade pública, de propriedades particulares comprovadamente localizadas em áreas de risco intensificado de desastre.

§ 1º. No processo de desapropriação, deverão ser consideradas a depreciação e a desvalorização que ocorrem em propriedades localizadas em áreas inseguras.

§ 2º. Sempre que possível essas propriedades serão trocadas por outras situadas em áreas seguras, e o processo de desmontagem e de reconstrução das edificações, em locais seguros, será apoiado pela comunidade.

Art. 6º. Com fulcro no Inciso VIII do Art.75 da Lei nº 14.133, de 1º de abril de 2021, sem prejuízo das disposições da Lei de Responsabilidade Fiscal (LC 101/2000), é dispensável a licitação nos casos de emergência ou de calamidade pública, quando caracterizada urgência de atendimento de situação que possa ocasionar prejuízo ou comprometer a continuidade dos serviços públicos ou a segurança de pessoas, obras, serviços, equipamentos e outros bens, públicos ou particulares, e somente para aquisição dos bens necessários ao atendimento da situação emergencial ou calamitosa e para as parcelas de obras e serviços que possam ser concluídas no prazo máximo de 1 (um) ano, contado da data de ocorrência da emergência ou da calamidade, vedadas a prorrogação dos

Documento assinado digitalmente conforme MP nº 2.200-2/2001, que institui a Infraestrutura de Chaves Públicas Brasileira - ICP-Brasil. Para verificação e detalhes da assinatura utilize o software BRy Signer ou o verificador de sua preferência.

**PREFEITURA MUNICIPAL DA BARRA**

Av. 02 de Julho, nº 70, CEP 47.100-000, TEL: (0xx74) 3662 - 2101, Barra – Bahia

Site: [www.barra.ba.gov.br](http://www.barra.ba.gov.br)E-mail: [gabinete@barra.ba.gov.br](mailto:gabinete@barra.ba.gov.br)

respectivos contratos e a recontração de empresa já contratada com base no disposto no citado inciso.

Art. 7º. Este Decreto tem validade por 180 (cento e oitenta) dias e entra em vigor na data de sua publicação.

REGISTRE-SE. PUBLIQUE-SE. CUMPRA-SE.

GABINETE DO PREFEITO MUNICIPAL DE BARRA,  
Estado da Bahia, em 01 de fevereiro de 2024.

ARTUR SILVA  
FILHO:274739  
61691

Assinado digitalmente por ARTUR SILVA  
FILHO:27473961691  
no dia 01 de Fevereiro de 2024, às 08:15:47 (UTC-03:00 - Horário de Brasília)  
Certificado: ICP-Brasil - CN=ARTUR SILVA FILHO:27473961691  
Para mais informações consulte o site: [www.barra.ba.gov.br](http://www.barra.ba.gov.br)

ARTUR SILVA FILHO  
Prefeito Municipal

Documento assinado digitalmente conforme MP nº 2.200-2/2001, que institui a Infraestrutura de Chaves Públicas Brasileira - ICP-Brasil.  
Para verificação e detalhes da assinatura utilize o software BfBy-Signer ou o verificador de sua preferência.



## DECRETO Nº 22.617 DE 02 DE FEVEREIRO DE 2024

**Declara Situação de Emergência nas áreas dos Municípios que indica, afetados pelas Chuvas Intensas, COBRADE 1.3.2.1.4, conforme a Portaria do Ministério do Desenvolvimento Regional nº 260, de 02 de fevereiro de 2022.**

**O GOVERNADOR DO ESTADO DA BAHIA**, no uso das atribuições que lhe são conferidas pelo inciso XII do art. 105 da Constituição Estadual, e pelo inciso VII do art. 7º da Lei Federal nº 12.608, de 10 de abril de 2012,

considerando que as chuvas intensas têm provocado danos às atividades econômicas e à população de diversos Municípios;

considerando a necessidade de resposta urgente aos desastres ocasionados pelas chuvas intensas;

considerando competir ao Estado restabelecer a situação de normalidade e preservar o bem-estar da população e, nesse sentido, adotar as medidas que se fizerem necessárias,

### DECRETA

**Art. 1º** - Fica declarada Situação de Emergência nas áreas dos Municípios descritos no Anexo Único deste Decreto, em virtude do desastre de nível II, classificado e codificado como chuvas intensas - COBRADE 1.3.2.1.4, conforme Portaria do Ministério do Desenvolvimento Regional nº 260, de 02 de fevereiro de 2022.

**Art. 2º** - Fica autorizada a mobilização de todos os órgãos estaduais, no âmbito das suas competências, para envidar esforços no intuito de apoiar as ações de resposta ao desastre, reabilitação do cenário e reconstrução.

**Art. 3º** - Este Decreto entra em vigor na data de sua publicação e vigorará pelo prazo de 180 (cento e oitenta) dias, a contar da aludida data.

PALÁCIO DO GOVERNO DO ESTADO DA BAHIA, em 02 de fevereiro de 2024.

**JERÔNIMO RODRIGUES**

*Governador*

Afonso Bandeira Florence

Secretário da Casa Civil



## ANEXO ÚNICO

1.	Anagé
2.	Cansanção
3.	Cícero Dantas
4.	Contendas do Sincorá
5.	Cotegipe
6.	Cravolândia
7.	Dário Meira
8.	Ibicuí
9.	Iguaí
10.	Itaju do Colônia
11.	Lagoa Real
12.	Medeiros Neto
13.	Monte Santo
14.	Muquém de São Francisco
15.	Mutuípe
16.	Nova Canaã
17.	Quijingue
18.	São Miguel das Matas
19.	Saúbara
20.	Ubaíra
21.	Wanderley

## Prefeitura Municipal de Jequié

Decreto



ESTADO DA BAHIA  
PREFEITURA MUNICIPAL DE JEQUIÉ  
SECRETARIA MUNICIPAL DE GOVERNO

DECRETO Nº 25.088 EM 23 DE FEVEREIRO DE 2024.

"DECLARA SITUAÇÃO DE EMERGÊNCIA NAS ÁREAS DO MUNICÍPIO JEQUIÉ-BA, AFETADAS POR CHUVAS INTENSAS - COBRADE 1.3.2.1.4, 1.2.2.0.0, 1.2.3.0.0 CONFORME A INSTRUÇÃO NORMATIVA MDR Nº260/2022 E PORTARIA Nº 3.646, DE 20 DE DEZEMBRO DE 2022, E DÁ OUTRAS PROVIDÊNCIAS".

O PREFEITO DO MUNICÍPIO DE JEQUIÉ - ESTADO DA BAHIA, no uso de suas atribuições legais, conferidas pela lei orgânica do município e pelo Inciso VI do artigo 8º da Lei Federal nº 12.608, de 10 de abril de 2012:

CONSIDERANDO as chuvas intensas ocorridas no município, especificadamente no período compreendido entre 09 a 22 de fevereiro de 2024, registrando um acumulado de 300 mm neste período, destacado que só no dia 21/02/2024 foi registrado 100 mm de precipitação;

CONSIDERANDO que os bairros do Jequezinho, Pau Ferro, Baixa do Bomfim, Cachoeirinha, Pompílio Sampaio, Urbis II, Urbis III, Urbis IV, Kennedy, Vila Ventral, Água Branca, Km III e Km IV, Vila Rodoviária, Amaralina, Jardim Tropical; e os Distritos e Povoados: do Limoeiro, Florestal, Queimadas, Poço Dantas, Baeta, Itaibo, Barra Avenida, Morro Verde, Vale do Rio Jequezinho, Vale do Rio Vieira, Vale do Rio de Contas, Vale do Rio Jiboia, foram os mais afetados;

CONSIDERANDO os registros de inúmeros pontos de alagamentos, enxurradas, erosões e transbordamento de canais nos bairros, distritos e povoados do município;

CONSIDERANDO os danos de natureza pessoais e materiais causados aos cidadãos atingidos por este desastre natural;

CONSIDERANDO que a infraestrutura urbana do Município ainda não conta com um sistema eficiente de drenagem e, por esta razão, os danos causados pelas enxurradas são expressivamente amplificados;

CONSIDERANDO a Portaria do MDR nº 260, de 02 de fevereiro de 2022, e parecer técnico nº 002/2024, este último anexo a este Decreto, que classificou a situação de emergência quanto à intensidade como de nível II (desastre de média intensidade), conforme art. 5º, inciso II, da referida portaria, sendo um desastre gradual, tendo em vista o desencadeamento de eventos adversos de agravamento;

Pça Duque de Caxias, s/n - Fone 73-3526-8020 Fax 73-3526-8030 - CEP 45.208-903 - Jequié - Bahia

## Prefeitura Municipal de Jequié



ESTADO DA BAHIA  
PREFEITURA MUNICIPAL DE JEQUIÉ  
SECRETARIA MUNICIPAL DE GOVERNO

CONSIDERANDO que a fundamentação deste ato, com o detalhamento do desastre, consta em Parecer Técnico da Coordenadoria Municipal de Proteção e Defesa Civil - COMPDEC/Jequié-BA favorável à declaração da situação de anormalidade, conforme disposto no § 2º do Art. 4º da Instrução Normativa MDR n° 260 de 02 de fevereiro de 2022

CONSIDERANDO a Portaria da MDR 3.646 de 20 de dezembro de 2022 e o parecer Técnico 002/2024 que classifica a situação de emergência quanto à intensidade como de nível II (desastre de média intensidade), conforme art. 5º, inciso II da portaria.

### DECRETA:

Art. 1º. Fica declarada a Situação de Emergência nas áreas do município registradas no Formulário de Informações do Desastre - FIDE e demais documentos anexos a este Decreto, em virtude do desastre classificado e codificado como CHUVAS INTENSAS - COBRADE 1.3.2.1.4, 1.2.2.0.0, 1.2.3.0.0, conforme o anexo da Instrução Normativa MDR n° 260/2022 e portaria 3.646 de 20 de dezembro de 2022.

Art. 2º. Autoriza-se a mobilização de todos os órgãos municipais para atuarem sob a coordenação da Coordenadoria Municipal de Proteção e Defesa Civil – COMPDEC, nas ações de resposta ao desastre e reconstrução das áreas afetadas.

Art. 3º. Autoriza-se a convocação de voluntários e a realização de campanhas de arrecadação de recursos para reforçar as ações de resposta ao desastre, com o objetivo de assistir a população afetada pelo desastre, sob a coordenação da Coordenadoria Municipal de Proteção e Defesa Civil - COMPDEC.

Art. 4º. De acordo com o estabelecido nos incisos XI e XXV do artigo 5º da Constituição Federal, autorizam-se as autoridades administrativas e os agentes de proteção e defesa civis, diretamente responsáveis pelas ações de resposta aos desastres, em caso de risco iminente, a:

- I- Adentrar em residências para prestar socorro ou para determinar a pronta evacuação;
- II- Usar de propriedade particular, no caso de iminente perigo público, assegurada ao proprietário indenização ulterior, se houver dano.

Parágrafo único: Será responsabilizado o agente de proteção e defesa civil ou autoridade administrativa que se omitir de suas obrigações, relacionadas com a segurança global da população.

Pça Duque de Caxias, s/n – Fone 73-3526-8020 Fax 73-3526-8030 – CEP 45.208-903 - Jequié - Bahia

## Prefeitura Municipal de Jequié



ESTADO DA BAHIA  
PREFEITURA MUNICIPAL DE JEQUIÉ  
SECRETARIA MUNICIPAL DE GOVERNO

Art. 5º. De acordo com o estabelecido no Art. 5º do Decreto-Lei n° 3.365, de 21 de junho de 1941, autoriza-se o início de processos de desapropriação, por utilidade pública, de propriedades particulares comprovadamente localizadas em áreas de risco de desastre.

§ 1º. No processo de desapropriação, deverão ser consideradas a depreciação e a desvalorização que ocorrem em propriedades localizadas em áreas inseguras.

§ 2º. Sempre que possível essas propriedades serão trocadas por outras situadas em áreas seguras, e o processo de desmontagem e de reconstrução das edificações, em locais seguros, será apoiado pela comunidade.

Art. 6º. Com fulcro no Inciso VIII do Art. 75 da Lei n° 14.133, de 1º de abril de 2021, sem prejuízo das disposições da Lei de Responsabilidade Fiscal (LC101/2000), é dispensável a licitação nos casos de emergência ou de calamidade pública, quando caracterizada urgência de atendimento de situação que possa ocasionar prejuízo ou comprometer a continuidade dos serviços públicos ou a segurança de pessoas, obras, serviços, equipamentos e outros bens, públicos ou particulares, e somente para aquisição dos bens necessários ao atendimento da situação emergencial ou calamitosa e para as parcelas de obras e serviços que possam ser concluídas no prazo máximo de 1 (um) ano, contado da data de ocorrência da emergência ou da calamidade, vedadas a prorrogação dos respectivos contratos e a recontração de empresa já contratada com base no disposto no citado inciso.

Art. 7º. Este Decreto tem validade por 100 (cem dias) e entra em vigor na data de sua publicação.

Registre-se e Publique-se.

SECRETARIA MUNICIPAL DE GOVERNO, EM 23 DE FEVEREIRO DE 2024.

ZENILDO BRANDÃO SANTANA  
=PREFEITO=

**REGISTRADO**

SOB NÚMERO 25.088 ÀS FLS. DO LIVRO DECRETO

EM 23 DE FEVEREIRO DE 2024.

\_\_\_\_\_  
VAGNER DE CASTRO AMPARO  
SECRETÁRIO MUNICIPAL DE GOVERNO

## Decretos



ESTADO DA BAHIA  
**PREFEITURA MUNICIPAL DE LENÇÓIS**  
Rua Nossa Senhora da Vitória, s/n – Centro – 46.960-000  
CNPJ: 14.694.400/0001-59 – Tel./fax: 75 3334-1121

### DECRETO MUNICIPAL Nº 30/2024

**Declara Situação de Emergência nas áreas da sede do Município, afetadas pelas CHUVAS INTENSAS – COBRADE 1.3.2.1.4, conforme IN/MDR Nº 36/2020.**

A **PREFEITA MUNICIPAL DE LENÇÓIS**, estado da Bahia, no uso de suas atribuições legais, conferidas pela Lei Orgânica Municipal e pelo inciso VI do artigo 8º da Lei Federal nº 12.608, de 10 de abril de 2012;

**CONSIDERANDO** o alto índice de precipitações pluviométricas iniciadas às 22:00, da data de 21 de fevereiro de 2024, atingindo 170 milímetros de chuvas acumuladas até às 16:00 do dia 22 de fevereiro de 2024, segundo o Instituto Nacional de Meteorologia, provocaram alagamentos, inundações, transbordamento de canais, deslizamento de terra, o que afetou vários bairros da sede do Município de Lençóis;

**CONSIDERANDO** a existência de diversos municípios afetados direta ou indiretamente pelas chuvas intensas e os danos materiais dela advindos;

**CONSIDERANDO** a dificuldade de acesso aos serviços essenciais de saúde, dificultando sobremaneira o atendimento nas Unidades Básicas de Saúde (UBS);

**CONSIDERANDO** que a precipitação pluvial ocorrida sobre o Município de Lençóis gerou prejuízos ao comércio;

**CONSIDERANDO** que a Defesa Civil juntamente com as demais Secretarias Municipais têm mobilizado esforços contínuos para atender e minimizar os estragos e transtornos causados pelas chuvas;

**CONSIDERANDO** que, entretanto, tais esforços se mostraram insuficientes para resolução dos graves problemas decorrentes do aumento considerável nas demandas referentes a limpeza pública, proteção de encostas, recuperação das vias públicas, desobstrução de canais, além do atendimento administrativo dos municípios atingidos direta e indiretamente pelo sinistro;

**CONSIDERANDO** inclusive as fortes chuvas ocasionaram temporariamente a interrupção das estradas vicinais;



**ESTADO DA BAHIA**  
**PREFEITURA MUNICIPAL DE LENÇÓIS**

Rua Nossa Senhora da Vitória, s/n – Centro – 46.960-000  
CNPJ: 14.694.400/0001-59 – Tel./fax: 75 3334-1121

**CONSIDERANDO** a necessidade de promoção de ações emergenciais para escoamento das águas e lama acumuladas nas vias municipais, cujo volume extrapola a capacidade de escoamento natural dos canais;

**CONSIDERANDO** que o parecer da Coordenadoria Municipal de Defesa Civil, relatando a ocorrência desse desastre é favorável à declaração de situação de emergência.

**DECRETA:**

**Art. 1º.** Fica declarada Situação de Emergência nas áreas do município contidas no Formulário de Informações do Desastre - FIDE de Nível II e demais documentos anexos a este Decreto, em virtude do desastre classificado e codificado como CHUVAS INTENSAS – COBRADE 1.3.2.1.4, conforme IN/MDR nº 36/2020, de 04 de dezembro de 2020.

**Art. 2º.** Autoriza-se a mobilização de todos os órgãos municipais para atuarem sob a coordenação da Coordenadoria Municipal de Proteção e Defesa Civil de Lençóis, nas ações de resposta ao desastre e reabilitação do cenário e reconstrução.

**Art. 3º.** Autoriza-se a convocação de voluntários para reforçar as ações de resposta ao desastre e realização de campanhas de arrecadação de recursos junto à comunidade, com o objetivo de facilitar as ações de assistência à população afetada pelo desastre, sob a coordenação da Coordenadoria Municipal de Proteção e Defesa Civil de Lençóis.

**Art. 4º.** De acordo com o estabelecido nos incisos XI e XXV do artigo 5º da Constituição Federal, autoriza-se as autoridades administrativas e os agentes de defesa civil, diretamente responsáveis pelas ações de resposta aos desastres, em caso de risco iminente, a:

- I – Penetrar nas casas, para prestar socorro ou para determinar a pronta evacuação;
- II – Usar de propriedade particular, no caso de iminente perigo público, assegurada ao proprietário indenização ulterior, se houver dano.

**Parágrafo único:** Será responsabilizado o agente da Defesa Civil ou autoridade administrativa que se omitir de suas obrigações, relacionadas com a segurança global da população.

**Art. 5º.** De acordo com o estabelecido no Art. 5º do Decreto-Lei nº 3.365, de 21 de junho de 1941, autoriza-se o início de processos de desapropriação, por utilidade pública, de propriedades particulares comprovadamente localizadas em áreas de risco intensificado de desastre.

§ 1º. No processo de desapropriação, deverão ser consideradas a depreciação e a desvalorização que ocorrem em propriedades localizadas em áreas inseguras.





**ESTADO DA BAHIA**  
**PREFEITURA MUNICIPAL DE LENÇÓIS**

Rua Nossa Senhora da Vitória, s/n – Centro – 46.960-000  
CNPJ: 14.694.400/0001-59 – Tel./fax: 75 3334-1121

§ 2º. Sempre que possível essas propriedades serão trocadas por outras situadas em áreas seguras, e o processo de desmontagem e de reconstrução das edificações, em locais seguros, será apoiado pela comunidade.

Art. 6º. Com base no Inciso IV do artigo 24 da Lei nº 8.666 de 21.06.1993, sem prejuízo das restrições da Lei de Responsabilidade Fiscal (LC 101/2000), ficam dispensados de licitação os contratos de aquisição de bens necessários às atividades de resposta ao desastre, de prestação de serviços e de obras relacionadas com a reabilitação dos cenários dos desastres, desde que possam ser concluídas no prazo máximo de cento e oitenta dias consecutivos e ininterruptos, contados a partir da caracterização do desastre, vedada a prorrogação dos contratos.

Art. 7º. Este Decreto tem validade por 180 (cento e oitenta) dias e entra em vigor na data de sua publicação.

**REGISTRE-SE, PUBLIQUE-SE, CUMPRA-SE.**

Gabinete da Prefeita, em 26 de fevereiro de 2024.

**VANESSA DOS ANJOS TELES SENNA**  
Prefeita Municipal de Lençóis/BA

**Prefeitura Municipal de Ruy Barbosa**

Decreto

ESTADO DA BAHIA

PREFEITURA MUNICIPAL DE RUY BARBOSA  
GABINETE DO PREFEITO**DECRETO Nº 014/2024, 27 DE FEVEREIRO DE 2024.**

Declara **Situação de emergência** nas áreas do Município afetadas por **Enxurradas-1.2.2.0.0** conforme **PORTARIA Nº 260 DE 02 DE FEVEREIRO DE 2022.**

**O PREFEITO MUNICIPAL DE RUY BARBOSA, ESTADO DA BAHIA**, no uso de suas atribuições conferidas no artigo 65, da Lei Orgânica do Município, pelo Inciso VI do artigo 8º da Lei Federal nº 12.608, de 10 de abril de 2012.

**CONSIDERANDO:**

I - A Grande precipitação pluviométrica ocorrida no município, entre os dias 15 e 23 do mês em curso;

II- Que estas enxurradas causaram grandes danos, em diversos setores do município, a saber;

- a) Destruição de calçamento em diversas ruas e bairros do município, e na pavimentação asfáltica, comprometendo o serviço público de coleta de lixo.
- b) Danos no esgotamento sanitário, com entupimento de valetas de escoamento, comprometendo o fornecimento regular de água potável.
- c) Suspensão nos serviços de distribuição de energia elétrica, o que ocasionou dentre outros prejuízos, a perda de centenas de vacinas.

IV - Que o parecer da Coordenação Municipal de Proteção e Defesa Civil relatando a ocorrência deste desastre é favorável à decretação de **Situação de Emergência.**

Página 1 de 3



## Prefeitura Municipal de Ruy Barbosa



### DECRETA:

**Art. 1º.** Fica declarada Situação de Emergência nas áreas do município contidas no Formulário de Informações do Desastre - FIDE e demais documentos anexos a este Decreto, em virtude do desastre classificado e codificado como **Enxurradas-1.2.2.0.0 conforme PORTARIA Nº 260 DE 02 DE FEVEREIRO DE 2022.**

**Art. 2º.** Autoriza-se a mobilização de todos os órgãos municipais para atuarem sob a coordenação da Comissão Municipal de Defesa Civil, nas ações de resposta ao desastre e reabilitação do cenário e reconstrução.

**Art. 3º.** Autoriza-se a convocação de voluntários para reforçar as ações de resposta ao desastre e realização de campanhas de arrecadação de recursos junto à comunidade, com o objetivo de facilitar as ações de assistência à população afetada pelo desastre, sob a coordenação Municipal de Proteção e Defesa Civil.

**Art. 4º.** De acordo com o estabelecido nos incisos XI e XXV do artigo 5º da Constituição Federal, autoriza-se as autoridades administrativas e os agentes de defesa civil, diretamente responsáveis pelas ações de resposta aos desastres, em caso de risco iminente, a:

I - penetrar nas casas, para prestar socorro ou para determinar a pronta evacuação;

II - usar de propriedade particular, no caso de iminente perigo público, assegurada ao proprietário indenização ulterior, se houver dano.

**Parágrafo único:** Será responsabilizado o agente da defesa civil ou autoridade administrativa que se omitir de suas obrigações, relacionadas com a segurança global da população.

Página 2 de 3

## Prefeitura Municipal de Ruy Barbosa



**Art. 5º.** De acordo com o estabelecido no Art. 5º do Decreto-Lei nº 3.365, de 21 de junho de 1941, autoriza-se o início de processos de desapropriação, por utilidade pública, de propriedades particulares comprovadamente localizadas em áreas de risco intensificado de desastre.

§ 1º. No processo de desapropriação, deverão ser consideradas a depreciação e a desvalorização que ocorrem em propriedades localizadas em áreas inseguras.

§ 2º. Sempre que possível essas propriedades serão trocadas por outras situadas em áreas seguras, e o processo de desmontagem e de reconstrução das edificações, em locais seguros, será apoiado pela comunidade.

**Art. 6º.** Com base no Inciso IV do artigo 24 da Lei nº 8.666 de 21.06.1993, sem prejuízo das restrições da Lei de Responsabilidade Fiscal (LC 101/2000), ficam dispensados de licitação os contratos de aquisição de bens necessários às atividades de resposta ao desastre, de prestação de serviços e de obras relacionadas com a reabilitação dos cenários dos desastres, desde que possam ser concluídas no prazo máximo de cento e oitenta dias consecutivos e ininterruptos, contados a partir da caracterização do desastre, vedada a prorrogação dos contratos.

**Art. 7º.** Este Decreto entra em vigor na data de sua publicação, com prazo máximo de 180 (cento e oitenta) dias.

Dê-se ciência, registre-se, publique-se e cumpra-se.  
GABINETE DO PREFEITO MUNICIPAL DE RUY BARBOSA-Ba  
27 de fevereiro de 2024.

---

Luiz Claudio Miranda Pires  
Prefeito Municipal

Página 3 de 3

## Decretos



PREFEITURA MUNICIPAL DE SANTA BRÍGIDA  
ESTADO DA BAHIA  
GABINETE DO PREFEITO  
CGC.: 14.217.368/0001-10  
www.santabrigida.ba.gov.br  
gabinete@santabrigida.ba.gov.br  
prefeito@santabrigida.ba.gov.br

**DECRETO MUNICIPAL Nº 835/2024, de 28 de fevereiro de 2024.**

**“Declara Situação de Emergência nas áreas do município afetadas por Tempestade Local/Convectiva – Chuvas Intensas 1.3.2.1.4, conforme Portaria nº 260/2022 – MDR.”**

**O PREFEITO DO MUNICÍPIO DE SANTA BRIGIDA, ESTADO DA BAHIA, ELTON CARLOS MAGALHÃES, no uso de suas atribuições legais, amparado pela Lei Orgânica Municipal, e pelo Inciso VII do Art. 7º e Inciso VI do artigo 8º, da Lei Federal nº 12.608, de 10 de abril de 2012,**

**CONSIDERANDO** A ocorrência de chuvas intensas nas áreas limítrofes ao Povoado Barriga zona rural de Santa Brígida no dia 22 de fevereiro de 2024 às 10:00 horas da manhã, o volume recebido pela rede de escoamento superou a capacidade local, ocasionou alagamentos e inundações das residências próximas aos locais;

**CONSIDERANDO** Que em decorrência do referido evento ocorreram danos humanos, materiais e ambientais causados pelo desastre e que são necessárias ações de resposta e reconstrução das moradias atingidas e outros benefícios ou ações federais necessárias para restabelecer a normalidade local;

**CONSIDERANDO** Que a magnitude do desastre atingiu a classificação de nível II ou de média intensidade, fazendo com que superasse a capacidade de gerenciamento pelo poder público municipal, comprometendo a sua capacidade de resposta, necessitando de aportes de recursos dos entes estadual e federal, além dos recursos do município;

**CONSIDERANDO** Que a fundamentação deste ato, com o detalhamento do desastre, consta em Parecer Técnico da Comissão Municipal de Proteção e Defesa Civil favorável à declaração da situação de anormalidade.

**DECRETA:**

Praça Pedro Batista, 296  
Tel.: (75) 3698 – 2151 / 3698 – 2156 / 3698 – 2157



**PREFEITURA MUNICIPAL DE SANTA BRÍGIDA**  
ESTADO DA BAHIA  
GABINETE DO PREFEITO  
CGC.: 14.217.368/0001-10  
[www.santabrigida.ba.gov.br](http://www.santabrigida.ba.gov.br)  
[gabinete@santabrigida.ba.gov.br](mailto:gabinete@santabrigida.ba.gov.br)  
[prefeito@santabrigida.ba.gov.br](mailto:prefeito@santabrigida.ba.gov.br)

**Art. 1º** - Fica declarada Situação de Emergência nas áreas do município de Santa Brígida-BA, registradas no Formulário de Informações do Desastre – FIDE e demais documentos anexos a este Decreto, em virtude do desastre classificado e codificado como Tempestade Local/Convectiva- Chuvas Intensas 1.3.2.1.4, conforme Portaria nº 260, de 02 de fevereiro de 2022, do Ministério do Desenvolvimento Regional.

**Art. 2º** - Autoriza-se a mobilização de todos os órgãos municipais para atuarem sob a coordenação da Coordenadoria municipal de proteção e Defesa Civil, nas ações de resposta ao desastre e reconstrução das áreas afetadas.

**Art. 3º** - Autoriza-se a convocação de voluntários e a realização de campanhas de arrecadação de recursos para reforçar as ações de resposta ao desastre, com o objetivo de assistir a população afetada pelo desastre, sob a coordenação da Coordenadoria municipal de proteção e Defesa Civil de Santa Brígida estado da Bahia.

**Art. 4º** - De acordo com o estabelecido nos incisos XI e XXV do artigo 5º da Constituição Federal, autoriza-se as autoridades administrativas e os agentes de proteção e defesa civil, diretamente responsáveis pelas ações de resposta aos desastres, em caso de risco iminente, a:

- I - Adentrarem residências para prestar socorro ou para determinar a pronta evacuação;
- II - Usar de propriedade particular, no caso de iminente perigo público, assegurada ao proprietário indenização ulterior, se houver dano.

**Parágrafo único:** Será responsabilizado o agente de proteção e defesa civil ou autoridade administrativa que se omitir de suas obrigações, relacionadas com a segurança global da população.

**Art. 5º** - De acordo com o estabelecido no Art. 5º do Decreto-Lei nº 3.365, de 21 de junho de 1941, autoriza-se o início de processos de desapropriação, por utilidade pública, de propriedades particulares comprovadamente localizadas em áreas de risco de desastre.

§ 1º. No processo de desapropriação, deverão ser consideradas a depreciação e a desvalorização que ocorrem em propriedades localizadas em áreas inseguras.

§ 2º. Sempre que possível essas propriedades serão trocadas por outras situadas em áreas seguras, e o processo de desmontagem e de reconstrução das edificações, em locais seguros, será apoiado pela comunidade.

Praça Pedro Batista, 296  
Tel: (75) 3698 – 2151 / 3698 – 2156 / 3698 – 2157



**PREFEITURA MUNICIPAL DE SANTA BRÍGIDA**  
ESTADO DA BAHIA  
GABINETE DO PREFEITO  
CGC.: 14.217.368/0001-10  
[www.santabrigida.ba.gov.br](http://www.santabrigida.ba.gov.br)  
[gabinete@santabrigida.ba.gov.br](mailto:gabinete@santabrigida.ba.gov.br)  
[prefeito@santabrigida.ba.gov.br](mailto:prefeito@santabrigida.ba.gov.br)

**Art. 6º** - Com fulcro no Inciso VIII do Art.75 da Lei nº 14.133, de 1º de abril de 2021, sem prejuízo das disposições da Lei de Responsabilidade Fiscal (LC 101/2000), é dispensável a licitação nos casos de emergência ou de calamidade pública, quando caracterizada urgência de atendimento de situação que possa ocasionar prejuízo ou comprometer a continuidade dos serviços públicos ou a segurança de pessoas, obras, serviços, equipamentos e outros bens, públicos ou particulares, e somente para aquisição dos bens necessários ao atendimento da situação emergencial ou calamitosa e para as parcelas de obras e serviços que possam ser concluídas no prazo máximo de 1 (um) ano, contado da data de ocorrência da emergência ou da calamidade, vedadas a prorrogação dos respectivos contratos e a recontratação de empresa já contratada com base no disposto no citado inciso.

**Art. 7º** - Este Decreto tem validade por 180 (cento e oitenta) dias e entra em vigor na data de sua publicação.

Publique-se, Arquive-se, Cumpra-se.

Gabinete do Prefeito, em 28 de fevereiro de 2024.

---

**Elton Carlos Magalhães**  
Prefeito Municipal

Praça Pedro Batista, 296  
Tel.: (75) 3698 – 2151 / 3698 – 2156 / 3698 – 2157





ESTADO DA BAHIA  
PREFEITURA MUNICIPAL DE ANGICAL  
CNPJ: 13.654.421/0001-88

DECRETO Nº 719/2024, DE 19 DE FEVEREIRO DE 2024.

*"Dispõe sobre SITUACÃO DE EMERGÊNCIA em todo território do Município de Angical-BA por causa das fortes chuvas, e dá outras providências."*

O PREFEITO DO MUNICÍPIO DE ANGICAL, Estado da Bahia, no uso de suas atribuições que lhe confere a Lei Orgânica do Município, consoante as normas gerais de direito público, e ainda;

**CONSIDERANDO** que em decorrência das fortes chuvas atípicas que atingiram o Município de Angical/BA e Região durante o mês de janeiro e este mês de fevereiro e perdura sem previsão de estiagem, provocando o aumento gradual dos níveis das águas de riachos e córregos que cortam áreas do Município, e conseqüentemente o transbordamento de suas águas;

**CONSIDERANDO** que em decorrência do referido evento ocorreu o rompimento da Barragem de Ouriçangas, zona rural do Município de Angical/BA e que são necessárias ações para reconstrução e restabelecer a normalidade local;

**CONSIDERANDO** as informações apresentadas pela Infraestrutura, que o Município de Angical/BA possui muitos quilômetros de estradas vicinais não asfaltadas e que todas estão com problemas de trafegabilidade causados pelo excesso de chuvas, pondo em risco a integridade física dos transeuntes destas vias;

**CONSIDERANDO** as informações apresentadas pela Secretaria Municipal de Educação, que a intensidade dos danos causados nas estradas vicinais, em decorrência das fortes chuvas, inviabilizou o tráfego do transporte escolar e resultou na prorrogação do início das aulas na Rede Municipal de Ensino;

**CONSIDERANDO** que da consequência dos danos e dos prejuízos causados, a situação de normalidade precisa ser restabelecida com os recursos mobilizados em nível local e complementados com aporte de recursos do Estado ou Governo Federal.

**CONSIDERANDO** a continuidade na prestação de serviços públicos essenciais e estabelecer uma situação jurídica especial, que permita o atendimento às necessidades temporárias de excepcional interesse público, voltadas às ações de resposta ao desastre.

**DECRETA:**

**Art. 1º** - Fica declarada a existência de situação anormal, caracterizada como **SITUACÃO DE EMERGÊNCIA** em todo o território do município de Angical/BA, provocado por desastre

Praça Durvalmerindo Bandeira Collé, 01 - Centro - Angical - Bahia - CEP: 47.960-000  
Fone (77) 3622.2436 / 3622.2468



ESTADO DA BAHIA  
PREFEITURA MUNICIPAL DE ANGICAL  
CNPJ: 13.654.421/0001-88

classificado e codificado como **CHUVAS INTENSAS – COBRADE 1.3.2.1.4 conforme IN/MI nº 01/2012**, notadamente em todas as estradas vicinais, rompimento de barragem entre outros pontos.

**Art. 2º** - Confirma-se a mobilização do Sistema Nacional de Defesa Civil, no âmbito do Município, sob a coordenação da Secretaria Municipal de Infraestrutura e autoriza-se o desencadeamento do Plano Nacional Emergencial de Resposta aos Desastres, após adaptado à situação real desse desastre.

**Art. 3º** - De acordo com o estabelecido nos incisos XI e XXV do artigo 5º da Constituição da República Federativa do Brasil de 1988 autorizam-se as autoridades administrativas, diretamente responsáveis pelas ações de respostas aos desastres, em caso de risco iminente:

I - penetrar nos imóveis particulares a qualquer hora do dia ou da noite com consentimento dos proprietários ou possuidores, para prestar socorro ou para determinar a pronta evacuação das mesmas;

II - usar da propriedade, inclusive particulares, em circunstâncias que possam provocar danos ou prejuízos ou comprometer a segurança de pessoas, instalações, serviços e outros bens públicos ou particulares, assegurando ao proprietário indenização ulterior, caso o uso da propriedade provoque danos à mesma.

**Parágrafo único** - Será responsabilizado o agente administrativo ou a autoridade administrativa que se omitir de suas obrigações, relacionadas com a segurança global da população.

**Art. 4º** - Com base no Inciso VIII do artigo 75 da Lei nº 14.133/2021, sem prejuízo das restrições da Lei de Responsabilidade Fiscal (LC 101/2000), nos casos de emergência ou de calamidade pública, quando caracterizada urgência de atendimento de situação que possa ocasionar prejuízo ou comprometer a continuidade dos serviços públicos ou a segurança de pessoas, obras, serviços, equipamentos e outros bens, públicos ou particulares, e somente para aquisição dos bens necessários ao atendimento da situação emergencial ou calamitosa e para as parcelas de obras e serviços que possam ser concluídas no prazo máximo de 1 (um) ano, contado da data de ocorrência da emergência ou da calamidade, vedadas a prorrogação dos respectivos contratos e a recontração de empresa já contratada com base no disposto neste inciso.

**Art. 5º** - Este Decreto entra em vigor na data de sua publicação, com vigência de até 90 (noventa) dias ou sua revogação expressa.

**REGISTRE-SE, PUBLIQUE-SE, CUMPRA-SE.**

Gabinete do Prefeito Municipal de Angical/BA, em 19 de fevereiro de 2024.

  
**ANTONIO FRANCISCO DOS SANTOS NETO**  
PREFEITO MUNICIPAL

Praça Durvalmerindo Bandeira Coité, 01 - Centro - Angical - Bahia - CEP.: 47.960-000  
Fone (77) 3622.2436 / 3622.2468

## Decretos



ESTADO DA BAHIA  
PREFEITURA MUNICIPAL DE APUAREMA  
CNPJ: 16.434.292/0001-00.

### DECRETO MUNICIPAL Nº 29 DE 21 DE FEVEREIRO DE 2024.

Declara **SITUAÇÃO DE EMERGÊNCIA** nas áreas do Município de Apuarema-BA, afetadas por Tempestade Local Convectiva - chuvas intensas - COBRADE: 1.3.2.1.4-conforme IN/MDR 036/2020.

O Prefeito Municipal Apuarema, Estado de Bahia no uso das atribuições dispostas Lei Orgânica do Município, especialmente fundamentada pelo Inciso VI do artigo 8º da Lei Federal nº 12.608, de 10 de abril de 2012, demais disposições legais e,

**CONSIDERANDO** o número demasiado do nível de água em represas no município de Apuarema-BA, o que ocasionou a destruição da parte do sangramento, devido a grande quantidade de chuva que ocorreram em 20 de FEVEREIRO de 2024;

**CONSIDERANDO** o padrão evolutivo do desastre ocasionou enormes transtornos a inúmeras familiares;

**CONSIDERANDO** o parecer técnico da Defesa Civil Municipal, relatando as ocorrências deste desastre é favorável a declaração da situação de emergência.

**CONSIDERANDO** a manifestação do Departamento Municipal de Defesa Civil, que relata as necessidades da colocação por parte do Poder Público, de pessoal, espaços físicos, materiais, equipamentos, veículos e máquinas para atender, emergencialmente, a população do Município atingida pela enxurrada e que necessitam ser retiradas de suas moradias e abrigadas em espaços disponíveis e adequados;

**CONSIDERANDO** que nesta visão, as famílias em situação de risco social e pessoal, devido a este fenômeno da natureza e vulneráveis pela situação de pobreza e exclusão social, necessitam de serviços de pronto atendimento, tendo em vista o nível de desestruturação psicológica e social pela qual estão passando as famílias atingidas pelas cheias;

**CONSIDERANDO** que as medidas até então adotadas pelo Município, com utilização de sua capacidade normal de atuação, recursos humanos, materiais e institucionais não são suficientes para o restabelecimento da situação de normalidade no Município;

1



ESTADO DA BAHIA  
PREFEITURA MUNICIPAL DE APUAREMA

**CONSIDERANDO** a existência de pessoas desalojadas, desabrigadas, direta ou indiretamente afetadas pelas chuvas intensas e os danos materiais dela provenientes;

**DECRETA:**

**Art. 1º** Fica declarada **SITUAÇÃO DE EMERGÊNCIA** nas áreas do município contidas no Formulário de Informações do Desastre - FIDE e demais documentos anexos a este Decreto, em virtude do desastre classificado e codificado como tempestade local convectiva - chuvas intensas - COBRADE: 1.3.2.1.4, conforme IN/MDR/nº 36, de 04.12.2020, do Ministério da Desenvolvimento Regional.

**Art. 2º** Autoriza-se a mobilização de todos os órgãos municipais para atuarem sob a coordenação da Secretaria Municipal de Administração, nas ações de resposta ao desastre, reabilitação do cenário e reconstrução.

**Art. 3º** De acordo com o estabelecido nos incisos XI e XXV do artigo 5º da Constituição Federal, autoriza-se as autoridades administrativas e os agentes de defesa civil, diretamente responsáveis pelas ações de resposta aos desastres, em caso de risco iminente, a:

I - Penetrar nas casas, para prestar socorro ou para determinar a pronta evacuação;

II - Usar de propriedade particular, no caso de iminente perigo público, assegurada ao proprietário indenização ulterior, se houver dano.

**Parágrafo único.** Será responsabilizado o agente da defesa civil ou autoridade administrativa que se omitir de suas obrigações, relacionadas com a segurança global da população.

**Art. 4º** De acordo com o estabelecido no Art. 5º do Decreto-Lei nº 3.365, de 21 de junho de 1941, autoriza-se o início de processos de desapropriação, por utilidade pública, de propriedades particulares comprovadamente localizadas em áreas de risco intensificado de desastre.

§ 1º No processo de desapropriação, deverão ser consideradas a depreciação e a desvalorização que ocorrem em propriedades localizadas em áreas inseguras.

§ 2º Sempre que possível essas propriedades serão trocadas por outras situadas em áreas seguras, e o processo de desmontagem e de reconstrução das edificações, em locais seguros, será apoiado pela comunidade.

**Art. 5º** Com base no Inciso IV do artigo 24 da Lei nº 8.666 de 21.06.1993, sem prejuízo das restrições da Lei de Responsabilidade Fiscal (LC 101/2000), ficam dispensados de licitação os contratos de aquisição de bens necessários às atividades de resposta ao desastre, de prestação de



ESTADO DA BAHIA  
PREFEITURA MUNICIPAL DE APUAREMA  
CNPJ: 16.434.292/0001-00.

serviços e de obras relacionadas com a reabilitação dos cenários dos desastres, desde que possam ser concluídas no prazo máximo de cento e oitenta dias consecutivos e ininterruptos, contados a partir da caracterização do desastre, vedada a prorrogação dos contratos.

**Art. 6º** Este Decreto entra em vigor na data de sua publicação, devendo vigorar pelo prazo de 180 (cento e oitenta) dias.

JORGE ROGERIO COSTA SOUZA  
Prefeito Municipal

HELENILDO MARTINS SANTOS  
Chefe de Gabinete

**Prefeitura Municipal de Boa Vista do Tupim**

Decreto

**DECRETO MUNICIPAL Nº 015, DE 16 DE FEVEREIRO DE 2024.**

Declara "Situação de Emergência" nas áreas do município afetadas por Tempestade Local/Convectiva - Chuvas Intensas – 1.3.2.1.4, conforme Portaria nº 260, 02 de fevereiro de 2022 e dá outras providências

O PREFEITO MUNICIPAL DE BOA VISTA DO TUPIM, no uso das suas atribuições legais que lhe conferem a Constituição Federal e Lei Orgânica Municipal, em especial com o inciso VI, do art. 8º da Lei Federal nº 12.608/12, em observância ao quanto disposto na Portaria nº 260, de 02 fevereiro de 2022, do Ministério da Integração Nacional, que dispõem sobre a Política Nacional de Proteção e Defesa Civil e do Sistema Nacional de Proteção e Defesa Civil (SINPDEC), e ainda

**CONSIDERANDO** as fortes e constantes chuvas vivenciadas no Município de Boa Vista do Tupim no mês de fevereiro de 2024;

**CONSIDERANDO** que o enorme volume de água que atingiu o Município de Boa Vista do Tupim-BA, contribuíram para prejuízos econômicos e sociais, causando diversos danos materiais em vias públicas e residências, atingindo principalmente os moradores dos bairros da sede e zona rural deste Município;

**CONSIDERANDO** que as medidas até então adotadas pelo Município, com utilização de sua capacidade normal de atuação, recursos humanos, materiais e institucionais não são suficientes para o restabelecimento da situação de normalidade no Município;

**CONSIDERANDO** a necessidade de mobilização de todos os órgãos e entidades da Administração Municipal para prestar assistência às pessoas atingidas e a adoção de medidas reparadoras, bem como a necessidade da atuação conjunta e complementar de órgãos e entidades estaduais e federais nas ações de resposta, restabelecimento e reconstrução.

**D E C R E T A:**

Praça Rui Barbosa | 252 | Centro | Boa Vista do Tupim – BA  
boavistadotupim.ba.gov.br

Praça Rui Barbosa | 252 | Centro | Boa Vista do Tupim-BA  
boavistadotupim.ba.gov.br

Este documento foi assinado digitalmente por SERASA Expertan  
63040B58AD48B592D234F110290E00AE

## Prefeitura Municipal de Boa Vista do Tupim



**Art. 1º** Fica declarada "Situação de Emergência" nas áreas da Sede e na zona rural do Município de Boa Vista do Tupim-BA contidas no Formulário de Informações do Desastre – FIDE e demais documentos anexos a este Decreto, em virtude do desastre classificado e codificado como Tempestade Local/ Convectiva – Chuvas Intensas – 1.3.2.1.4, conforme Portaria nº 260, de 02 de fevereiro de 2024.

**Art. 2º.** Fica autorizada a mobilização de todos os órgãos municipais para atuarem sob a direção da Coordenadoria Municipal de Proteção e Defesa Civil, nas ações e medidas urgentes e necessárias para o atendimento da população até o retorno da normalidade, assim como de resposta ao desastre e reabilitação do cenário e reconstrução e desobstrução das vias.

**Art. 3º.** Fica autorizada a convocação de voluntários para reforçar as ações de resposta ao desastre e realização de campanhas de arrecadação de recursos junto à comunidade, com o objetivo de facilitar as ações de assistência à população afetada pelo desastre, sob a direção da Coordenadoria Municipal de Proteção e Defesa Civil.

**Art. 4º.** De acordo com o estabelecido nos incisos XI e XXV do artigo 5º da Constituição Federal, fica autorizado às autoridades administrativas e os agentes de defesa civil, diretamente responsáveis pelas ações de resposta aos desastres, em caso de risco iminente, a:

I – penetrar nas casas, para prestar socorro ou para determinar a pronta evacuação;

II – utilizar propriedades particulares, no caso de iminente perigo público, assegurada ao proprietário indenização ulterior, se houver dano.

**Parágrafo único.** Será responsabilizado o agente da defesa civil ou autoridade administrativa que se omitir de suas obrigações, relacionadas com a segurança global da população.

**Art. 5º** Com base no inciso IV, do artigo 24, da Lei Federal nº 8.666/93, sem prejuízo das restrições da Lei de Responsabilidade Fiscal (LC 101/2000), ficam dispensados de licitação os contratos de aquisição de bens necessários às atividades de resposta ao desastre, de prestação de serviços e de obras

Praça Rui Barbosa | 252 | Centro | Boa Vista do Tupim – BA  
boavistadotupim.ba.gov.br

Praça Rui Barbosa | 252 | Centro | Boa Vista do Tupim-BA  
boavistadotupim.ba.gov.br

Este documento foi assinado digitalmente por SERASA Experian  
630A0B58AD48B592D234F110290E00AE

## Prefeitura Municipal de Boa Vista do Tupim



relacionadas com a reabilitação dos cenários dos desastres, desde que possam ser concluídas no prazo máximo de 180 (cento e oitenta) dias consecutivos e ininterruptos, contados a partir da caracterização do desastre, vedada a prorrogação dos contratos.

**Art. 6º** Este Decreto entra em vigor na data de sua publicação, devendo vigor por um período de 60 (sessenta) dias, revogando as disposições em contrário.

Registre-se. Publique-se. Cumpra-se.

Gabinete do Prefeito Municipal de Boa Vista do Tupim, 16 de fevereiro de 2024.

**HELDER LOPES CAMPOS**  
Prefeito Municipal

Praça Rui Barbosa | 252 | Centro | Boa Vista do Tupim – BA  
boavistadotupim.ba.gov.br

Praça Rui Barbosa | 252 | Centro | Boa Vista do Tupim-Ba  
boavistadotupim.ba.gov.br

Este documento foi assinado digitalmente por SERASA Experian  
630A0B58AD48B592D234F110290E00AE



**DECRETO Nº 034, DE 21 DE FEVEREIRO DE 2024. DECLARA SITUAÇÃO DE EMERGÊNCIA EM TODAS AS ÁREAS DO MUNICÍPIO AFETADAS POR TEMPESTADE LOCAL/CONVECTIVA – CHUVAS INTENSAS – COBRADE – 1.3.2.1.4 CONFORME PORTARIA/MDR 260/2022.**



GABINETE DO PREFEITO

DECRETO Nº 034, DE 21 DE FEVEREIRO DE 2024.

**DECLARA SITUAÇÃO DE EMERGÊNCIA EM TODAS AS ÁREAS DO MUNICÍPIO AFETADAS POR TEMPESTADE LOCAL/CONVECTIVA - CHUVAS INTENSAS – COBRADE – 1.3.2.1.4 CONFORME PORTARIA/MDR 260/2022.**

O PREFEITO DO MUNICÍPIO DE CAETITÉ, ESTADO DA BAHIA, no uso das atribuições que lhe são conferidas pela Lei Orgânica do Município, pelo Inciso VI do artigo 8º da Lei Federal nº 12.608, de 10 de abril de 2012 e demais disposições legais vigentes,

**CONSIDERANDO** a ocorrência de chuvas intensas com acumulados significativos no Município de Caetité nos meses de janeiro e fevereiro do corrente ano, com maiores volumes nos últimos dias, formando enxurradas com grande volume de água, enchentes, e inundações, resultando em danos diversos;

**CONSIDERANDO** que a magnitude do desastre atingiu a classificação de nível II ou de média intensidade, fazendo com que superasse a capacidade de gerenciamento pelo poder público municipal, comprometendo a sua capacidade de resposta, necessitando de aportes de recursos dos entes estadual e federal, além dos recursos do município;

**CONSIDERANDO** que as enxurradas com grandes volumes de água, as enchentes, e as inundações, estragaram grande parte das estradas do Município, destruíram pontes, comprometendo a mobilidade da população, prejudicando até mesmo o ciclo produtivo do Município;

**CONSIDERANDO** que cumpre ao Município preservar o bem estar da população e adotar medidas que se fizerem necessárias para minimizar os efeitos provocados pelo grande acumulado de chuvas;

**CONSIDERANDO** o levantamento e parecer da Coordenadoria Municipal de Proteção e Defesa Civil (COMPDEC), informando a situação de anormalidade e recomendando a adoção de medidas para anenizar os efeitos da anomalia, decorrente das chuvas intensas, que tem definição como desastre na Classificação e Codificação Brasileira de Desastres – COBRADE, com número 1.3.2.1.4;

**CONSIDERANDO** a necessidade de reconhecimento Estadual e Federal para que o

Prefeitura de Caetité CNPJ: 13.811.476/0001-54  
Praça, nº 1000 – Centro Administrativo de Caetité,  
Bairro Prisco Viana, Caetité – BA 46.400-000 – Fone: (77) 3454-5704  
www.caetite.ba.gov.br



Certificação Digital: UXRNDFG3-XCVGHQUP-0AJHGSMV-1EZ8BXK2

Versão eletrônica disponível em: <http://caetite.ba.gov.br>

Documento assinado digitalmente conforme MP nº 2.200-2/2001 de 24/08/2001, que institui a infra-estrutura de Chaves Públicas Brasileira - ICP Brasil





GABINETE DO PREFEITO

Governo Municipal possa empreender ações mais contundentes para recuperação das estruturas/equipamentos destruídos pelas águas das chuvas;

**DECRETA:**

**Art. 1º** Fica decretada a **Situação de Emergência** nas áreas do Município descritas no Parecer Técnico do COMPDEC, no Formulário de Informações do Desastre – FIDE, e demais documentos anexos a este Decreto, em virtude do desastre de nível II, classificado e codificado como TEMPESTADE LOCAL/CONVECTIVA - CHUVAS INTENSAS – COBRADE – 1.3.2.1.4. – conforme Portarias nº 260 e 3.846 do Ministério do Desenvolvimento Regional.

**Art. 2º** Autoriza-se a mobilização de todos os órgãos municipais para atuarem sob a coordenação do COMPDEC, nas ações de resposta ao desgaste e reabilitação do cenário e reconstrução das áreas afetadas.

**Art. 3º** Autoriza-se a convocação de voluntários para reforçar as ações de resposta ao desgaste e realização de campanhas de recursos junto à comunidade, com o objetivo de facilitar as ações de assistência à população afetada pelo desastre, sob a coordenação do COMPDEC.

**Art. 4º** De acordo com o estabelecido nos incisos XI e XXV do art. 5º da Constituição Federal, autoriza-se as autoridades administrativas e os agentes de defesa civil, diretamente responsáveis pelas ações de resposta aos desastres, em caso de risco iminente a:

I. Penetrar nas casas, para prestar socorro ou para determinar a pronta evacuação;

II. Usar de propriedade particular, no caso de iminente perigo público, assegurada ao proprietário indenização ulterior, se houver dano.

**Parágrafo Único.** Será responsabilizado o agente da defesa civil ou autoridade administrativa que se omitir de suas obrigações, relacionadas com a segurança global da população.

**Art. 5º** Com base no inciso VIII do art. 75 da Lei 14.133 de 01º de abril de 2021, sem prejuízo das restrições da Lei de Responsabilidade Fiscal (LC 101/2000), "é dispensável a licitação nos casos de emergência ou de calamidade pública, quando caracterizada urgência de atendimento de situação que possa ocasionar prejuízo ou comprometer a continuidade dos serviços públicos ou a segurança de pessoas, obras, serviços, equipamentos e outros bens, públicos ou particulares, e somente para aquisição dos bens necessários ao atendimento da situação emergencial ou calamitosa e para as parcelas de obras e serviços que possam ser concluídas no prazo máximo de 1 (um) ano, contado da data de ocorrência da emergência ou da calamidade, vedadas

Prefeitura de Caetité CNPJ: 13.811.476/0001-04  
Avenida Marlene Montenegro Cerqueira de Oliveira, nº 1000 – Centro Administrativo de Caetité,  
Bairro Prisco Viana, Caetité – BA 46.400-000 – Fone: (77) 3454-5704  
www.caetite.ba.gov.br



Certificação Digital: UXRNDFG3-XCVGHQUP-OAJHGSMV-1EZ8BXK2

Versão eletrônica disponível em: <http://caetite.ba.gov.br>

Documento assinado digitalmente conforme MP nº 2.200-2/2001 de 24/08/2001, que institui a infra-estrutura de Chaves Públicas Brasileira - ICP Brasil



GABINETE DO PREFEITO

a prorrogação dos respectivos contratos e a recontração de empresa já contratada com base no disposto neste inciso”.

**Art. 6º** Este Decreto entra em vigor na data de sua publicação e tem vigência por 180(cento e oitenta) dias.

**Art. 7º** O presente Decreto revoga todas as demais disposições em contrário.

REGISTRE-SE; PUBLIQUE-SE; CUMPRA-SE.

GABINETE DO PREFEITO DE CAETITÉ, em 21 de fevereiro de 2024.

VALTÉCIO NEVES AGUIAR  
PREFEITO MUNICIPAL

PREFEITURA DE  
**CAETITÉ**  
CONSTRUINDO UM NOVO TEMPO





## DECRETO NORMATIVO

DECRETO Nº 13.251, DE 21 DE FEVEREIRO DE 2024.

Declara Situação de Emergência nas áreas do Município de Feira de Santana afetadas por TEMPESTADE LOCAL CONVECTIVA – COBRADE 1.3.2.1.4, conforme Portaria nº 260/2022 MDR.

O Senhor Colbert Martins da Silva Filho, Prefeito do Município de Feira de Santana, Estado da Bahia, no uso de suas atribuições legais, conferidas pela Lei Orgânica Municipal nº 37/90 e pelo Inciso VI do artigo 8º, da Lei Federal nº 12.608, de 10 de abril de 2012.

### CONSIDERANDO:

I – que a ocorrência de fortes chuvas que atingiram o Município no dia 20 de fevereiro de 2024, predominantemente à tarde e à noite, e resultaram em danos materiais, ambientais e os prejuízos econômicos e sociais constantes do Relatório Preliminar de Ocorrência, emitido pela Coordenadoria Municipal de Proteção e Defesa Civil.

II – que a situação de anormalidade no município de Feira de Santana, resultante das fortes chuvas que se abateram na área urbana do município.

III – que o parecer da Coordenação Municipal de Proteção e Defesa Civil, relatando a ocorrência deste desastre é favorável à declaração de SITUAÇÃO DE CHUVAS INTENSAS.

### DECRETA:

**Art. 1º** - Fica declarada Situação de Emergência Nível II, nas áreas do município de Feira de Santana, contidas no Formulário de Informações do Desastre – FIDE e demais documentos anexos a este Decreto, em virtude do desastre classificado e codificado como TEMPESTADE LOCAL CONVECTIVA – COBRADE – 1.3.2.1.4, conforme Portaria nº 260/2022 MDR.

**Art. 2º** - Autoriza-se a mobilização de todos os órgãos municipais de Feira de Santana para atuarem sob a coordenação da COMPDEC (Coordenação Municipal de Proteção e Defesa Civil), nas ações de resposta ao desastre e reabilitação do cenário e reconstrução.

**Art. 3º** - Autoriza-se a convocação de voluntários para reforçar as ações de resposta ao desastre e realização de campanhas de arrecadação de recursos junto à comunidade, com o objetivo de facilitar as ações de assistência à população afetada pelo desastre, sob a coordenação da COMPDEC.

**Art. 4º** - De acordo com o estabelecido nos incisos XI e XXV do artigo 5º da Constituição Federal, autoriza-se as autoridades administrativas e os agentes de defesa civil, diretamente responsáveis pelas ações de resposta aos desastres, em caso de risco iminente, a:

I – penetrar nas casas, para prestar socorro ou para determinar a pronta evacuação;

II – usar de propriedade particular, no caso de iminente perigo público, assegurada ao proprietário indenização ulterior, se houver dano.

**Parágrafo único** - Será responsabilizado o agente da defesa civil ou autoridade administrativa que se omitir de suas obrigações, relacionadas com a segurança global da população.

**Art. 5º** - De acordo com o estabelecido no Art. 5º do Decreto-Lei nº 3.365, de 21 de junho de 1941, autoriza-se o início de processos de desapropriação, por utilidade pública, de propriedades particulares comprovadamente localizadas em áreas de risco intensificado de desastre.





§ 1º - No processo de desapropriação, deverão ser consideradas a depreciação e a desvalorização que ocorrem em propriedades localizadas em áreas inseguras.

§ 2º - Sempre que possível essas propriedades serão trocadas por outras situadas em áreas seguras, e o processo de desmontagem e de reconstrução das edificações, em locais seguros, será apoiado pela comunidade.

Art. 6º - Com base no Inciso VIII do artigo 75, da Lei nº 14.133, de 01 de abril de 2021, é dispensável a licitação nos casos de emergência ou de calamidade pública, quando caracterizada urgência de atendimento de situação que possa ocasionar prejuízo ou comprometer a continuidade dos serviços públicos ou a segurança de pessoas, obras, serviços, equipamentos e outros bens, públicos ou particulares, e somente para aquisição dos bens necessários ao atendimento da situação emergencial ou calamitosa e para as parcelas de obras e serviços que possam ser concluídas no prazo máximo de 1 (um) ano, contado da data de ocorrência da emergência ou da calamidade, vedadas a prorrogação dos respectivos contratos e a recontração de empresa já contratada com base no disposto neste inciso.

Art. 7º - Este Decreto tem validade por 180 (cento e oitenta) dias e entra em vigor na data de sua publicação.

Gabinete do Prefeito Municipal, 21 de fevereiro de 2024.

COLBERT MARTINS DA SILVA FILHO  
PREFEITO MUNICIPAL

FANAEL RIBEIRO DOS SANTOS  
CHEFE DE GABINETE DO PREFEITO

ANTONIO AUGUSTO GRAÇA LEAL  
PROCURADOR GERAL DO MUNICÍPIO

MOACIR LIMA DOS SANTOS  
SECRETÁRIO MUNICIPAL DE PREVENÇÃO À VIOLÊNCIA

COLBERT MARTINS DA  
SILVA  
FILHO:13236164549

Assinado de forma digital por COLBERT MARTINS DA  
SILVA FILHO:13236164549  
Data: 2024.02.21 15:27:30 -0300

FEIRA DE SANTANA



O DIÁRIO OFICIAL DO MUNICÍPIO DE FEIRA DE SANTANA

garante a autenticidade deste documento quando visualizado diretamente no portal  
[www.diariooficial.feiradesantana.ba.gov.br](http://www.diariooficial.feiradesantana.ba.gov.br)

Criado pela Lei Nº 3.250, de 26 de março de 2015.

Endereço

Av. Senhor dos Passos, 580, Centro  
Feira de Santana - Bahia - CEP: 44002-024

Telefone

(75) 3017-0504

ÓRGÃO/SETOR: GABINETE DO PREFEITO

CATEGORIA: ATOS OFICIAIS

DECRETO (Nº 019/2024)



ESTADO DA BAHIA  
**Prefeitura Municipal de Itamari**  
C.N.P.J. – 13.753.959/0001-40

**DECRETO MUNICIPAL Nº 019, DE 22 DE FEVEREIRO DE 2024**

*Declara Situação de Emergência nas áreas do município afetadas por Tempestade Local/Convectiva – Chuvas Intensas 1.3.2.1.4, conforme Portaria nº 260/2022 – MDR.*

O PREFEITO DO MUNICÍPIO DE ITAMARI, Estado da Bahia, no uso de suas atribuições legais, conferidas pela Lei Orgânica Municipal e pelo inciso VI do artigo 8º da Lei Federal nº 12.808, de 10 de abril de 2012, e:

CONSIDERANDO o grande volume de água que atingiu o Município de Itamari, em especial a zona rural nas Comunidades do Mineiro, Três Cepas, Ferrugem e adjacências no último dia 20 de fevereiro de 2024, causando deslizamentos, inundações, enxurradas e alagamentos que ocasionaram danos materiais em residências, estradas vicinais e pontes;

CONSIDERANDO que os deslizamentos, inundações, enxurradas e alagamentos ocasionaram danos materiais para inúmeras famílias com a perda de residências e tudo que existia em seu interior pertencentes às famílias que ali residiam bem como a interrupção do acesso à outras partes do município por causa da destruição de pontes e estradas vicinais sendo necessária a ações imediatas governamentais para que seja reestabelecida a normalidade;

CONSIDERANDO Que a magnitude do desastre atingiu a classificação de nível II ou de média intensidade, fazendo com que superasse a capacidade de gerenciamento pelo poder público municipal, comprometendo a sua capacidade de resposta, necessitando de aportes de recursos dos entes estadual e federal, além dos recursos do município;

DECRETA:

Art. 1º. Fica declarada Situação de Emergência no município de Itamari nas Comunidades do Mineiro, Três Cepas, Ferrugem e adjacências, em virtude do

Rua Juvenal Costa, nº 940, Bairro Alto da Independência, Itamari/BA



ESTADO DA BAHIA  
**Prefeitura Municipal de Itamari**  
C.N.P.J. – 13.753.959/0001-40

desastre classificado e codificado como Tempestade Local/Convectiva– Chuvas Intensas 1.3.2.1.4, conforme Portaria nº 260, de 02 de fevereiro de 2022, do Ministério do Desenvolvimento Regional.

**Art. 2º.** Autoriza-se a mobilização de todos os órgãos municipais para atuarem sob a coordenação da Coordenadoria Municipal de Proteção e Defesa Civil, nas ações de resposta ao desastre e reabilitação do cenário e reconstrução.

**Art. 3º.** Autoriza-se a convocação de voluntários para reforçar as ações de resposta ao desastre e realização de campanhas de arrecadação de recursos junto à comunidade, com o objetivo de facilitar as ações de assistência à população afetada pelo desastre, sob a coordenação da coordenadoria municipal de Proteção e Defesa Civil.

**Art. 4º.** De acordo com o estabelecido nos incisos XI e XXV do artigo 5º da Constituição Federal, autorizam-se as autoridades administrativas e os agentes de defesa civil, diretamente responsáveis pelas ações de resposta aos desastres, em caso de risco iminente, a:

- I – penetrar nas casas, para prestar socorro ou para determinar a pronta evacuação;
- II – usar de propriedade particular, no caso de iminente perigo público, assegurada ao proprietário indenização ulterior, se houver dano.

**Parágrafo único:** Será responsabilizado o agente da defesa civil ou autoridade administrativa que se omitir de suas obrigações, relacionadas com a segurança global da população.

**Art. 5º.** De acordo com o estabelecido no Art. 5º do Decreto-Lei nº 3.365, de 21 de junho de 1941, autoriza-se o início de processos de desapropriação, por utilidade pública, de propriedades particulares comprovadamente localizadas em áreas de risco intensificado de desastre.

**§ 1º.** No processo de desapropriação, deverão ser consideradas a depreciação e a desvalorização que ocorrem em propriedades localizadas em áreas inseguras.

**§ 2º.** Sempre que possível essas propriedades serão trocadas por outras situadas em áreas seguras, e o processo de desmontagem e de reconstrução das edificações, em locais seguros, será apoiado pela comunidade.

**Art. 6º.** Com fulcro no Inciso VIII do Art.75 da Lei nº 14.133, de 1º de abril de 2021, sem prejuízo das disposições da Lei de Responsabilidade Fiscal (LC 101/2000), é

---

Rua Juvenal Costa, nº 940, Bairro Alto da Independência, Itamari/BA



ESTADO DA BAHIA  
**Prefeitura Municipal de Itamarí**  
C.N.P.J. – 13.753.959/0001-40

dispensável a licitação nos casos de emergência ou de calamidade pública, quando caracterizada urgência de atendimento de situação que possa ocasionar prejuízo ou comprometer a continuidade dos serviços públicos ou a segurança de pessoas, obras, serviços, equipamentos e outros bens, públicos ou particulares, e somente para aquisição dos bens necessários ao atendimento da situação emergencial ou calamitosa e para as parcelas de obras e serviços que possam ser concluídas no prazo máximo de 1 (um) ano, contado da data de ocorrência da emergência ou da calamidade, vedadas a prorrogação dos respectivos contratos e a recontração de empresa já contratada com base no disposto no citado inciso.

Art. 7º. Este Decreto tem validade por 180 (cento e oitenta) e entra em vigor na data de sua publicação.

REGISTRE-SE, PUBLIQUE-SE E CUMPRA-SE

GABINETE DO PREFEITO MUNICIPAL DE ITAMARI, 22 de fevereiro de 2024.

Everton Borges de Vasconcelos

PREFEITO MUNICIPAL

Rua Juvenal Costa, nº 940, Bairro Alto da Independência, Itamarí/BA

<http://itamari.ba.gov.br/>

- CERTIFICADO DIGITALMENTE POR: AC CERTSIGN SRF ICP-BRASIL | IMPRENSAOFICIAL.ORG -



**Decretos**

MUNICÍPIO DE ITORORÓ  
CNPJ 13.752.993/0001-08

**DECRETO 010/2024**

*“Declara Situação de Emergência, em todo território do Município de Itororó, Estado da Bahia, notadamente em sua sede, distritos e zona rural, afetadas por Tempestade Local/Convectiva - Chuvas Intensas (COBRADE 1.3.2.1.4) conforme Portaria nº 260/2022-MDR e, dá outras providências.*”

O **PREFEITO MUNICIPAL DE ITORORÓ**, Estado da Bahia, no uso das atribuições que lhe são conferidas pela Lei Orgânica Municipal – LOM, amparado, no que estabelece o inciso VII, do art. 7º Inciso VI do artigo 8º da Lei Federal nº 12.608, de 10 de abril de 2012, ainda, no art. 7º, do Decreto Federal nº 7.257, de 04 de agosto de 2010;

**CONSIDERANDO** as intensas chuvas que atingiram o Município de Itororó, nos dias 16 e 17 de fevereiro do corrente ano, provocando inundações, enxurradas e alagamentos em todo o Município;

**CONSIDERANDO** que o parecer da Coordenadoria Municipal de Defesa Civil, relatando a ocorrência deste desastre hidrológico com movimentação de massa é favorável à declaração de Situação de Emergência;

**CONSIDERADO** que a magnitude do desastre atingiu a classificação de nível II ou de média intensidade, fazendo com que superasse a capacidade de gerenciamento pelo poder público municipal, comprometendo a sua capacidade de resposta, necessitando de aportes de recursos dos entes estadual e federal, além dos recursos do município;

**CONSIDERADO** que a fundamentação deste ato, com o detalhamento do desastre, consta em Parecer Técnico da Comissão Municipal de Proteção e Defesa Civil favorável à declaração da situação de anormalidade.

**DECRETA:**

**Art. 1º** Fica declarada **SITUAÇÃO DE EMERGÊNCIA** nas áreas do Município de Itororó, Estado da Bahia, contidas no Formulário de Informações do Desastre – FIDE, em virtude do desastre classificado e codificado como Tempestade Local/Convectiva - Chuvas Intensas (COBRADE 1.3.2.1.4), conforme Portaria nº 260, de 02 de fevereiro de 2022, do Ministério do Desenvolvimento Regional.

**Art. 2º** Fica autorizada a mobilização de todos os órgãos municipais para atuarem sob a direção da Coordenadoria Municipal de Defesa Civil, nas ações de resposta aos danos causados pelas chuvas intensas e reabilitação do cenário e reconstrução.

Rua Duque de Caxias, 165 - Centro  
Fone: (73) 3265-1912  
[www.itororo.ba.gov.br](http://www.itororo.ba.gov.br) - CEP: 45.710-000 – Itororó - Bahia

**MUNICÍPIO DE ITORORÓ**  
CNPJ 13.752.993/0001-08

**Art. 3º** Fica autorizada a convocação de voluntários para reforçar as ações de resposta às chuvas intensas, com o objetivo de facilitar as ações de assistência à população mais afetada, sob a direção da Coordenadoria Municipal de Defesa Civil.

**Art. 4º** Ficam as autoridades administrativas e os agentes de Defesa Civil, diretamente responsáveis pelas ações de resposta aos desastres, autorizados em caso de risco iminente e de extrema necessidade, de acordo com o estabelecido nos incisos XI e XXV do art. 5º da Constituição Federal, a usarem de equipamentos e propriedades particulares, que possam apoiar as ações de assistência à população mais afetada do Município de Itororó pelas chuvas intensas, ficando assegurado ao proprietário indenização ulterior, se houver dano.

**Art. 5º** De acordo com o estabelecido no Art. 5º do Decreto-Lei nº 3.365, de 21 de junho de 1941, autoriza-se o início de processos de desapropriação, por utilidade pública, de propriedades particulares comprovadamente localizadas em áreas de risco de desastre.

§ 1º. No processo de desapropriação, deverão ser consideradas a depreciação e a desvalorização que ocorrem em propriedades localizadas em áreas inseguras.

§ 2º. Sempre que possível essas propriedades serão trocadas por outras situadas em áreas seguras, e o processo de desmontagem e de reconstrução das edificações, em locais seguros, será apoiado pela comunidade.

**Art. 6º** Com fulcro no Inciso VIII do Art. 75 da Lei nº 14.133, de 1º de abril de 2021, sem prejuízo das disposições da Lei de Responsabilidade Fiscal (LC 101/2000), é dispensável a licitação nos casos de emergência ou de calamidade pública, quando caracterizada urgência de atendimento de situação que possa ocasionar prejuízo ou comprometer a continuidade dos serviços públicos ou a segurança de pessoas, obras, serviços, equipamentos e outros bens, públicos ou particulares, e somente para aquisição dos bens necessários ao atendimento da situação emergencial ou calamitosa e para as parcelas de obras e serviços que possam ser concluídas no prazo máximo de 1 (um) ano, contado da data de ocorrência da emergência ou da calamidade, vedadas a prorrogação dos respectivos contratos e a recontração de empresa já contratada com base no disposto no citado inciso.

**Art. 7º** Este Decreto tem validade por 180 (cento e oitenta) dias e entra em vigor na data de sua publicação.

**REGISTRE-SE, PUBLIQUE-SE, CUMPRA-SE.**

Gabinete do Prefeito Municipal de Itororó, em 18 de fevereiro de 2024.

**PAULO CARNEIRO RIOS**  
**PREFEITO MUNICIPAL**

Rua Duque de Caxias, 165 - Centro

Fone: (73) 3265-1912

[www.itororo.ba.gov.br](http://www.itororo.ba.gov.br) - CEP: 45.710-000 - Itororó - Bahia

**Decretos****ESTADO DA BAHIA**  
**MUNICÍPIO DE NORDESTINA**Gabinete da Prefeita  
CNPJ: 13.347.539/0001-63**DECRETO nº 479/2024**  
**de 05 de fevereiro de 2024**

Declara Situação de Emergência na zona rural do Município de Nordestina, afetadas por Tempestade Local/Convectiva/Chuvas Intensas – COBRADE 1.3.2.1.4, conforme Portaria nº 260/2022, de 02 de fevereiro de 2022.

A **PREFEITA MUNICIPAL DE NORDESTINA**, Estado da Bahia, no uso de suas atribuições legais que lhe confere a Constituição Federal, a Lei Orgânica do Município, e pelo inciso VII do Art. 7º e inciso VI do artigo 8º da Lei Federal nº 12.608, de 10 de abril de 2012 e ainda;

**CONSIDERANDO** Que o Município de Nordestina ao decretar a Situação de Emergência afetada por Tempestades/Local/Convectiva/Chuvas Intensas, classificada como Nível II, atende as normas da Portaria nº 260/2022 – MDR;

**CONSIDERANDO** Que em decorrência das chuvas intensas, com precipitação pluviométrica muito elevada em poucas horas, houve inundações, enxurradas e alagamentos que atingiram o município de Nordestina nos últimos dias;

**CONSIDERANDO** Que compete ao município a preservação do bem-estar da população e das atividades socioeconômicas das regiões atingidas por eventos adversos, bem como a adoção imediata das medidas que se fizerem necessárias para, em regime de cooperação, combater as situações;

**CONSIDERANDO** Que o desastre Tempestade/Local/Convectiva/Chuvas Intensas, ocasionou o alagamento em diversos pontos, causando danos às pavimentações, bueiros, pontes, passagens molhadas e estradas vicinais, deixando comunidades em situação de isolamento;

**CONSIDERANDO** Os danos tendo como consequência interdições nas estradas vicinais, levando à privação parcial ou total do atendimento das necessidades básicas das comunidades;

**CONSIDERANDO** Que o Município disponibilizou todo o aparato disponível para minimizar os efeitos do desastre, bem como para assistência e socorro dos afetados;

**CONSIDERANDO** A tendência de aumento ou continuidade de chuvas intensas, de acordo com os prognósticos climáticos dos institutos que lidam com essas previsões, permitindo afirmar que a situação pode se agravar;





**ESTADO DA BAHIA**  
**MUNICÍPIO DE NORDESTINA**  
Gabinete da Prefeita  
CNPJ: 13.347.539/0001-63



**CONSIDERANDO** A situação anormal provocada por esse evento, causando danos e prejuízos que comprometeram substancialmente a capacidade de resposta do Poder Público Municipal;

**CONSIDERANDO** Que o Município de Nordestina, tendo a necessidade de restabelecer o atendimento às situações de excepcional interesse público, visando a recuperação das áreas atingidas;

**CONSIDERANDO** A necessidade de realizar despesas extraordinárias que poderão não estar previstas em orçamento, eis que as áreas mais atingidas são habitadas em sua maioria pelos menos favorecidos economicamente;

**CONSIDERANDO** Que compete privativamente a Prefeita decretar a situação de emergência;

**CONSIDERANDO** Que o parecer da Comissão Municipal de Defesa Civil - COMDEC, relatando a ocorrência deste desastre é favorável à declaração de Situação de Emergência;

**DECRETA:**

**Art. 1º** - Fica declarada **SITUAÇÃO DE EMERGÊNCIA** nas localidades da zona rural do município de Nordestina relacionadas abaixo e contidas no Formulário de Informações do Desastre – FIDE, em face do desastre denominado Tempestades/Local/Convectiva/Chuvvas Intensas (COBRADE 1.3.2.1.4), nos termos da Portaria Federal nº 260, de 2 de fevereiro de 2022.

**Art. 2º** - Fica autorizada a mobilização de todos os órgãos municipais para atuarem sob a organização da Secretaria Municipal de Administração, da Secretaria Municipal de Infraestrutura, Obras e Transportes, da Secretaria Municipal de Assistência Social, da Secretaria Municipal de Saúde e da Secretaria Municipal de Agricultura, Pecuária e Meio Ambiente nas ações de resposta ao cenário de desastre, para reabilitação e reconstrução, bem como atuarem nas ações de respostas necessárias a minimizar os efeitos causados pelas chuvas.

**Parágrafo único** - As secretarias municipais, conforme sua área de atuação e atribuições, terão como objetivo realizar estudo e direcionamento das políticas públicas voltadas a preservação da vida, minimização de danos a particulares e a bens públicos, planejamento das ações a serem realizadas e debate de soluções que demandam a situação de emergência.

**Art. 3º** - Fica autorizada a convocação de voluntários para reforçar as ações de resposta ao desastre e realização de campanhas de arrecadação de recursos junto à comunidade, visando facilitar a assistência à população afetada, sob a coordenação da Comissão Municipal de Defesa Civil – COMDEC.

**ESTADO DA BAHIA**  
**MUNICÍPIO DE NORDESTINA**Gabinete da Prefeita  
GNPJ: 13.347.539/0001-63

**Art. 4º** - De acordo com o estabelecido nos incisos XI e XXV do artigo 5º da Constituição Federal, autoriza-se as autoridades administrativas e os agentes de defesa civil, diretamente responsáveis pelas ações de resposta aos desastres, em caso de risco iminente, a:

I – penetrar nas casas, para prestar socorro ou para determinar a pronta evacuação;

II – usar de propriedade particular, no caso de iminente perigo público, assegurada ao proprietário indenização ulterior, se houver dano.

**Parágrafo único** - Será responsabilizado o agente de defesa civil ou autoridade administrativa que se omitir de suas obrigações, relacionadas com a segurança global da população.

**Art. 5º** - De acordo com o estabelecido no Art. 5º do Decreto-Lei nº 3.365, de 21 de junho de 1941, autoriza-se o início de processos de desapropriação, por utilidade pública, de propriedades particulares comprovadamente localizadas em áreas de risco intensificado de desastre.

§ 1º - No processo de desapropriação, deverão ser consideradas a depreciação e a desvalorização que ocorrem em propriedades localizadas em áreas inseguras.

§ 2º - Sempre que possível essas propriedades serão trocadas por outras situadas em áreas seguras, e o processo de desmontagem e de reconstrução das edificações, em locais seguros, será apoiado pela comunidade.

**Art. 6º** - Ficam dispensados de licitação, com base no artigo 75, inciso VIII, da Lei nº 14.133/2021, sem prejuízo das restrições da Lei Complementar 101/2000 (Lei de Responsabilidade Fiscal), os contratos de aquisição de bens necessários às atividades de resposta ao desastre, de prestação de serviços e de obras relacionadas com a reabilitação dos cenários dos desastres, desde que possam ser concluídas no prazo máximo de 180 (cento e oitenta) dias consecutivos e - ininterruptos, contados a partir da caracterização do desastre, vedada a prorrogação dos contratos.

**Art. 7º** - De acordo com o art. 167, § 3º, da Constituição Federal de 1988, em caso de necessidade, é admitido ao Poder Público em situação de emergência a abertura de crédito extraordinário para atender a despesas imprevisíveis e urgentes.

**Art. 8º** - Este Decreto entra em vigor na data de sua publicação, tendo validade de 90 (noventa) dias, podendo ser prorrogado por igual período.

Gabinete da Prefeita do Município de Nordestina/BA, em 05 de fevereiro de 2024.

Eliete de Andrade Araújo  
Prefeita

Registre-se, Publique-se, Cumpra-se

**Decretos**PREFEITURA MUNICIPAL DE PAULO AFONSO – ESTADO DA BAHIA  
GABINETE DO PREFEITO**DECRETO Nº. 6.504, DE 19 DE FEVEREIRO DE 2024.**

*"Declara Situação de Emergência nas áreas do Município de Paulo Afonso afetadas por Tempestade Local/Convectiva – Chuvas Intensas 1.3.2.1.4, conforme Portaria nº 260/2022 – MDR."*

O **PREFEITO DO MUNICÍPIO DE PAULO AFONSO**, Estado da Bahia, no uso de suas atribuições que lhe confere o art. 23, II c/c art. 30, I, II, da CF, c/c art. 67, VI, da Lei Orgânica Municipal c/c Art. 7º, VII, art. 8º, VI, da Lei Federal nº 12.608, de 10 de abril de 2012, e

**CONSIDERANDO** a ocorrência de chuvas intensas nos dias 17 a partir das 22 horas até as 06 horas do dia 18 de fevereiro de 2024, causou um desastre atingindo a área urbana e vários povoados no Município;

**CONSIDERANDO** que em decorrência do referido evento ocorreram alagamento de residências na área rural, desalojamento de pessoas de suas residências, destruição de estradas vicinais, entupimento de poços artesianos, destruição de reservatórios residenciais, impossibilidade de deslocamento de veículos e pessoas em algumas áreas atingidas e consequente escassez de alimentos e água potável, o que exige uma resposta rápida e eficaz para salvaguardar a dignidade das pessoas atingidas;

**CONSIDERANDO** que a magnitude do desastre atingiu a classificação de nível II, fazendo com que superasse a capacidade de gerenciamento pelo poder público municipal, comprometendo a sua capacidade de resposta, necessitando de aportes de recursos dos entes estadual e federal, além dos recursos do município;

GABINETE DO PREFEITO  
AVENIDA APOLÔNIO SALES, Nº. 663, CENTRO,  
PAULO AFONSO – BA



PREFEITURA MUNICIPAL DE PAULO AFONSO - ESTADO DA BAHIA  
GABINETE DO PREFEITO

**CONSIDERANDO** que a fundamentação deste ato, com o detalhamento do desastre, consta do Parecer Técnico da Comissão Municipal de Proteção e Defesa Civil favorável à declaração da situação de anormalidade.

**DECRETA:**

**Art. 1º.** Fica declarada Situação de Emergência nas áreas do Município de Paulo Afonso – BA registradas no Formulário de Informações do Desastre – FIDE e demais documentos anexos a este Decreto, em virtude do desastre classificado e codificado como **Tempestade Local/Convectiva– Chuvas Intensas 1.3.2.1.4**, conforme Portaria nº 260, de 02 de fevereiro de 2022, do Ministério do Desenvolvimento Regional.

**Art. 2º.** Autoriza-se a mobilização de todos os órgãos municipais para atuarem sob a coordenação da Coordenação Municipal de Proteção e Defesa Civil, nas ações de resposta ao desastre e reconstrução das áreas afetadas.

**Art. 3º.** Autoriza-se a convocação de voluntários e a realização de campanhas de arrecadação de recursos para reforçar as ações de resposta ao desastre, com o objetivo de assistir a população afetada pelo desastre, sob a Coordenação Municipal de Proteção e Defesa Civil.

**Art. 4º.** Com fundamento nos incisos XI e XXV do artigo 5º da Constituição Federal, fica autorizado às autoridades administrativas e os agentes de proteção e defesa civil, diretamente responsável pelas ações de resposta aos desastres, em caso de risco iminente a:

- I – adentrarem residências para prestar socorro ou para determinar a pronta evacuação;
- II – usar de propriedade particular, no caso de iminente perigo público, assegurada ao proprietário indenização ulterior, se houver dano.

**Parágrafo único:** Será responsabilizado o agente de proteção e defesa civil ou autoridade administrativa que se omitir de suas obrigações, relacionadas com a segurança global da população.

GABINETE DO PREFEITO  
AVENIDA APOLÔNIO SALES, Nº. 663, CENTRO.  
PAULO AFONSO - BA.



PREFEITURA MUNICIPAL DE PAULO AFONSO - ESTADO DA BAHIA  
GABINETE DO PREFEITO

**Art. 5º.** De acordo com o estabelecido no Art. 5º do Decreto-Lei nº 3.365, de 21 de junho de 1941, em caso de necessidade, autoriza-se o início de processos de desapropriação, por utilidade pública, de propriedades particulares comprovadamente localizadas em áreas de risco de desastre.

§ 1º. No processo de desapropriação, deverão ser consideradas a depreciação e a desvalorização que ocorrem em propriedades localizadas em áreas inseguras.

§ 2º. Sempre que possível essas propriedades serão trocadas por outras situadas em áreas seguras, e o processo de desmontagem e de reconstrução das edificações, em locais seguros, será apoiado pela comunidade.

**Art. 6º.** Com fulcro no Inciso VIII do Art.75 da Lei nº 14.133, de 1º de abril de 2021, sem prejuízo das disposições da Lei de Responsabilidade Fiscal (LC 101/2000), é dispensável a licitação nos casos de emergência ou de calamidade pública, quando caracterizada urgência de atendimento de situação que possa ocasionar prejuízo ou comprometer a continuidade dos serviços públicos ou a segurança de pessoas, obras, serviços, equipamentos e outros bens, públicos ou particulares, e somente para aquisição dos bens necessários ao atendimento da situação emergencial ou calamitosa e para as parcelas de obras e serviços que possam ser concluídas no prazo máximo de 1 (um) ano, contado da data de ocorrência da emergência ou da calamidade, vedadas a prorrogação dos respectivos contratos e a recontração de empresa já contratada com base no disposto no citado inciso.

**Art. 7º.** Este Decreto tem validade por 180 (cento e oitenta) dias e entrará em vigor na data de sua publicação.

Gabinete do Prefeito, 19 de fevereiro de 2024.



**MARCONDES FRANCISCO DOS SANTOS**

**PREFEITO EM EXERCÍCIO**

GABINETE DO PREFEITO  
AVENIDA APOLÔNIO SALES, Nº. 663, CENTRO.  
PAULO AFONSO - BA.





# DIÁRIO OFICIAL

PREFEITURA MUNICIPAL DE PEDRO ALEXANDRE - BA

Edição eletrônica disponível no site [www.ompedroalexandre.transparenciaoficialba.com.br](http://www.ompedroalexandre.transparenciaoficialba.com.br) e garantido sua autenticidade por certificado digital ICP-BRASIL

SEGUNDA-FEIRA  
19 DE FEVEREIRO DE 2024  
ANO IV – EDIÇÃO Nº 20



PREFEITURA MUNICIPAL DE PEDRO ALEXANDRE  
ESTADO DA BAHIA  
[www.pedroalexandre.ba.gov.br](http://www.pedroalexandre.ba.gov.br)  
C.G.C.: 14.216.238/0001-63



## DECRETO MUNICIPAL Nº 1.211/24, de 18 de Fevereiro de 2024.

***"Declara Situação de Emergência nas áreas do Povoado Barreiras no Município de Pedro Alexandre - BA afetadas por Tempestade Local/Convectiva – Chuvas Intensas 1.3.2.1.4, conforme Portaria nº 260/2022 – MDR e, dá outras providências"***

O Senhor YURI CESAR DE ANDRADE MENEZES, PREFEITO MUNICIPAL DE PEDRO ALEXANDRE, ESTADO DA BAHIA, no uso de suas atribuições legais, conferidas pela Lei Orgânica Municipal e pelo Inciso VII do Art. 7º / Inciso VI do artigo 8º da Lei Federal nº 12.608, de 10 de abril de 2012.

### CONSIDERANDO:

- I. Que face as fortes chuvas que assolaram o **Povoado Barreiras e comunidades circunvizinhas** na madrugada do dia 18 de fevereiro de 2024, a partir das 05h20min, pertencentes ao Município de Pedro Alexandre;
- II. Que em decorrência do referido evento ocorreram danos materiais para população, desde acesso ao povoado, efetuando desobstrução das ruas, com realocação de famílias em situação de desabrigados e desalojadas de suas residências ocasionadas pelo desmoronamento integral ou parcial casas ou ainda, por estarem em áreas consideradas de risco e que, são necessárias ações imediatas para promoção da restauração dos bens perdidos, bem como a reconstrução de imóveis afetados pelas chuvas de forma que possam ser reestabelecido a normalidade local dos municípes, contando com a parceria dos Governos Estadual e Federal na liberação de benefícios e recursos necessários para a imediata restauração;
- III. Que a magnitude do desastre atingiu a classificação de nível II, fazendo com que superasse a capacidade de gerenciamento pelo poder público municipal, comprometendo a sua capacidade de resposta, necessitando de aportes de recursos dos entes estadual e federal, além dos recursos do município;
- IV. Que a fundamentação deste ato, com o detalhamento do desastre, consta em Parecer Técnico da Comissão Municipal de Proteção e Defesa Civil favorável à declaração da situação de anormalidade.

Praça Cel. João Maria de Carvalho, 238, Centro, CEP.: 48.580-000





# DIÁRIO OFICIAL

PREFEITURA MUNICIPAL DE PEDRO ALEXANDRE - BA

Edição eletrônica disponível no site [www.pmpedroalexandre.transparenciaoficialba.com.br](http://www.pmpedroalexandre.transparenciaoficialba.com.br) e garantido sua autenticidade por certificado digital ICP-BRASIL

SEGUNDA-FEIRA  
19 DE FEVEREIRO DE 2024  
ANO IV – EDIÇÃO Nº 20



PREFEITURA MUNICIPAL DE PEDRO ALEXANDRE  
ESTADO DA BAHIA  
[www.pedroalexandre.ba.gov.br](http://www.pedroalexandre.ba.gov.br)  
C.G.C.: 14.216.238/0001-63



## DECRETA:

**Art. 1º.** - Fica declarada Situação de Emergência nas áreas do Povoado Barreiras no Município de Pedro Alexandre – BA registradas no Formulário de Informações do Desastre – FIDE e demais documentos anexos a este Decreto, em virtude do desastre classificado e codificado como **Tempestade Local/Convectiva– Chuvas Intensas 1.3.2.1.4**, conforme Portaria nº 260, de 02 de fevereiro de 2022, do Ministério do Desenvolvimento Regional.

**Art. 2º.** - Autoriza-se a mobilização de todos os órgãos municipais para atuarem sob a coordenação da Comissão Municipal de Proteção e Defesa Civil do Município de Pedro Alexandre - BA, nas ações de resposta ao desastre e reconstrução das áreas afetadas.

**Art. 3º.** - Autoriza-se a convocação de voluntários e a realização de campanhas de arrecadação de recursos para reforçar as ações de resposta ao desastre, com o objetivo de assistir a população afetada pelo desastre, sob a coordenação da Comissão Municipal de Proteção e Defesa Civil do Município de Pedro Alexandre - BA.

**Art. 4º.** - De acordo com o estabelecido nos incisos XI e XXV do artigo 5º da Constituição Federal, autoriza-se as autoridades administrativas e os agentes de proteção e defesa civil, diretamente responsáveis pelas ações de resposta aos desastres, em caso de risco iminente, a:

I – adentrarem residências para prestar socorro ou para determinar a pronta evacuação;

II – usar de propriedade particular, no caso de iminente perigo público, assegurada ao proprietário indenização ulterior, se houver dano.

**Parágrafo Único:** Será responsabilizado o agente de proteção e defesa civil ou autoridade administrativa que se omitir de suas obrigações, relacionadas com a segurança global da população.

**Art. 5º.** - De acordo com o estabelecido no Art. 5º do Decreto-Lei nº 3.365, de 21 de junho de 1941, autoriza-se o início de processos de desapropriação, por utilidade

Praça Cel. João Maria de Carvalho, 238, Centro, CEP.: 48.580-000





# DIÁRIO OFICIAL

PREFEITURA MUNICIPAL DE PEDRO ALEXANDRE - BA

SEGUNDA-FEIRA  
19 DE FEVEREIRO DE 2024  
ANO IV – EDIÇÃO Nº 20

Edição eletrônica disponível no site [www.pmpedroalexandre.transparenciaoficialba.com.br](http://www.pmpedroalexandre.transparenciaoficialba.com.br) e garantido sua autenticidade por certificado digital ICP-BRASIL



PREFEITURA MUNICIPAL DE PEDRO ALEXANDRE  
ESTADO DA BAHIA  
[www.pedroalexandre.ba.gov.br](http://www.pedroalexandre.ba.gov.br)  
C.G.C.: 14.216.238/0001-63



pública, de propriedades particulares comprovadamente localizadas em áreas de risco de desastre.

§ 1º. No processo de desapropriação, deverão ser consideradas a depreciação e a desvalorização que ocorrem em propriedades localizadas em áreas inseguras.

§ 2º. Sempre que possível essas propriedades serão trocadas por outras situadas em áreas seguras, e o processo de desmontagem e de reconstrução das edificações, em locais seguros, será apoiado pela comunidade.

**Art. 6º.** - Com fulcro no Inciso VIII do Art.75 da Lei nº 14.133, de 1º de abril de 2021, sem prejuízo das disposições da Lei de Responsabilidade Fiscal (LC 101/2000), é dispensável a licitação nos casos de emergência ou de calamidade pública, quando caracterizada urgência de atendimento de situação que possa ocasionar prejuízo ou comprometer a continuidade dos serviços públicos ou a segurança de pessoas, obras, serviços, equipamentos e outros bens, públicos ou particulares, e somente para aquisição dos bens necessários ao atendimento da situação emergencial ou calamitosa e para as parcelas de obras e serviços que possam ser concluídas no prazo máximo de 1 (um) ano, contado da data de ocorrência da emergência ou da calamidade, vedadas a prorrogação dos respectivos contratos e a recontração de empresa já contratada com base no disposto no citado inciso.

**Art. 7º.** - Este Decreto tem validade por 180 (cento e oitenta) dias e entra em vigor na data de sua publicação.

Publique-se, Cumpra-se e Arquive-se.

Gabinete do Prefeito, 18 de Fevereiro de 2024.

  
**Yuri Cesar de Andrade Menezes**  
Prefeito Municipal





**PREFEITURA MUNICIPAL DE SANTALUZ**  
Av. Getúlio Vargas - Centro Administrativo Cep: 48.880-000 - Santaluz-BA.  
Telefone: 75 3265-2843 www.santaluz.ba.gov.br

**2****DECRETO MUNICIPAL Nº 009 DE 23 DE FEVEREIRO DE 2024.**

**DECLARA SITUAÇÃO DE EMERGÊNCIA NO MUNICÍPIO DE SANTALUZ, DESASTRE CLASSIFICADO E CODIFICADO COMO COBRADE 1.3.2.1.4 - CHUVAS INTENSAS, CONFORME PORTARIA Nº 260/2022 – MDR**

O Prefeito do Município de Santa luz, localizado no estado da Bahia, no uso de suas atribuições legais, conferidas pela Lei Orgânica Municipal e pelo inciso VI do artigo 8º da Lei Federal nº 12.608, de 10 de abril de 2012, e pela lei federal que disciplina a declaração de situação de emergência e estado de calamidade pública no âmbito do Sistema Nacional de Proteção e Defesa Civil o SINPDEC, e:

**CONSIDERANDO:**

- I. Que a magnitude do desastre atingiu a classificação de nível II ou de média intensidade, fazendo com que superasse a capacidade de gerenciamento pelo poder público municipal, comprometendo a sua capacidade de resposta, necessitando de aportes de recursos dos entes estadual e federal, além dos recursos do município;
- II. Que a fundamentação deste ato, com o detalhamento do desastre, consta em Parecer Técnico da Comissão Municipal de Proteção e Defesa Civil favorável à declaração da situação de anormalidade;
- III. Que compete ao município a preservação do bem estar da população e das atividades socioeconômicas das regiões atingidas por eventos adversos, bem como a adoção das medidas que se fizerem necessárias para em regime de cooperação combater as situações;
- IV. Que as chuvas intensas, ocasionou o alagamento de estradas vicinais causando a danificação das mesmas, tomando-as intransitáveis e ainda a destruição de diversos bueiros e passagens molhadas, deixando comunidades em situação de isolamento;

Av. Getúlio Vargas, S/N, Centro Administrativo, Centro – CEP: 48.880-000 – Fone 75 3265.2663 - CNPJ: 13.807.870/0001-19



Este documento pode ser verificado no endereço eletrônico  
<https://indap.org.br/>  
Sistema GedIndap - Atualização diária do sistema - Versão: 2024 - Tipo Programa: GI-07 - Campo de Aplicação: AD-04  
Certificado de Registro de Programas de Computador - Processo nº: BR 51 2017 000515-0 - NPI



Documento assinado digitalmente conforme MP nº 2.200-2 de 24/09/2001, que institui a Infraestrutura de Chaves Públicas Brasileira - ICP-Brasil.

236

**PREFEITURA MUNICIPAL DE SANTALUZ**

Av. Getúlio Vargas - Centro Administrativo Cep: 48.880-000 - Santaluz-BA.  
Telefone: 75 3265-2843 www.santaluz.ba.gov.br

**3**

- V. Que os danos em bueiros e passagens molhadas nas estradas vicinais que ligam distritos e povoados à sede do nosso município, contribuíram para a privação parcial ou total do atendimento as necessidades básicas das comunidades, como também o adiamento do início do ano letivo municipal;
- VI. Que as comunidades afetadas pelas chuvas e por conta das cheias, os mananciais ainda estão impróprios para consumo humano, contudo as famílias afetadas necessitam de abastecimento com água potável através de carros pipas;
- VII. Que a tendência de aumento ou continuidade de chuvas intensas, de acordo com os prognósticos climáticos dos institutos que lidam com pesquisas meteorológicas, permitindo afirmar que a situação pode se agravar;
- VIII. Que as chuvas intensas impossibilitaram o deslocamento da população rural para o escoamento da produção e a aquisição de gêneros alimentícios;
- IX. Que o município de Santaluz disponibilizou todo o aparato disponível para minimizar os efeitos trazidos pelo evento climático adverso;
- X. Que o município de Santaluz tendo a necessidade de restabelecer o atendimento a situações de interesse público, visando a reconstrução e recuperação de áreas atingidas.

**DECRETA:**

**Art. 1º.** Fica declarada Situação de Emergência nas áreas do Município de Santa Luz registradas no Formulário de Informações do Desastre – FIDE e demais documentos anexos a este Decreto, em virtude do desastre classificado e codificado como 1.3.2.1.4 - **Chuvas Intensas**, conforme Portaria nº 260, de 02 de fevereiro de 2022, do Ministério do Desenvolvimento Regional.

**Art. 2º.** Autoriza-se a mobilização de todos os órgãos e secretarias municipais para atuarem sob a coordenação da Coordenação de Defesa Civil do município de Santa Luz, nas ações de resposta ao desastre e reconstrução das áreas afetadas.

**Art. 3º.** Autoriza-se a convocação de voluntários e a realização de campanhas de arrecadação de recursos para reforçar as ações de resposta ao desastre, com o objetivo de assistir população afetada pelo desastre, sob a coordenação da Coordenação de Defesa Civil do município de Santa Luz.

**Art. 4º.** De acordo com o estabelecido nos incisos XI e XXV do artigo 5º da Constituição Federal, autoriza-se as autoridades administrativas e os agentes de



**PREFEITURA MUNICIPAL DE SANTALUZ**  
Av. Getúlio Vargas - Centro Administrativo Cep: 48.880-000 - Santaluz-BA.  
Telefone: 75 3265-2843 www.santaluz.ba.gov.br

4

proteção e defesa civil, diretamente responsáveis pelas ações de resposta aos desastres, em caso de risco iminente, a:

I – adentrarem residências para prestar socorro ou para determinar a pronta evacuação;

II – usar de propriedade particular, no caso de iminente perigo público, assegurada ao proprietário indenização ulterior, se houver dano.

**Parágrafo único:** Será responsabilizado o agente de proteção e defesa civil ou autoridade administrativa que se omitir de suas obrigações, relacionadas com a segurança global da população.

**Art. 5º.** De acordo com o estabelecido no Art. 5º do Decreto-Lei nº 3.365, de 21 de junho de 1941, autoriza-se o início de processos de desapropriação, por utilidade pública, de propriedades particulares comprovadamente localizadas em áreas de risco de desastre.

**§ 1º.** No processo de desapropriação, deverão ser consideradas a depreciação e a desvalorização que ocorrem em propriedades localizadas em áreas inseguras.

**§ 2º.** Sempre que possível essas propriedades serão trocadas por outras situadas em áreas seguras, e o processo de desmontagem e de reconstrução das edificações, em locais seguros, será apoiado pela comunidade.

**Art. 6º.** Com fulcro no Inciso VIII do Art.75 da Lei nº 14.133, de 1º de abril de 2021, sem prejuízo das disposições da Lei de Responsabilidade Fiscal (LC 101/2000), é dispensável a licitação nos casos de emergência ou de calamidade pública, quando caracterizada urgência de atendimento de situação que possa ocasionar prejuízo ou comprometer a continuidade dos serviços públicos ou a segurança de pessoas, obras, serviços, equipamentos e outros bens, públicos ou particulares, e somente para aquisição dos bens necessários ao atendimento da situação emergencial ou calamitosa e para as parcelas de obras e serviços que possam ser concluídas no prazo máximo de 1 (um) ano, contado da data de ocorrência da emergência ou da calamidade, vedadas a prorrogação dos respectivos contratos e a recontração de empresa já contratada com base no disposto no citado inciso.

**Art. 7º.** Este Decreto tem validade por 180 (cento e oitenta) dias e entra em vigor na data de sua publicação.

REGISTRE-SE, PUBLIQUE-SE, CUMPRA-SE.

Santaluz – Bahia, 23 de fevereiro de 2024.

**ARISMÁRIO BARBOSA JÚNIOR**  
Prefeito Municipal

**Decretos****PREFEITURA MUNICIPAL DE VALENÇA**  
ESTADO DA BAHIA - BRASIL**DECRETO Nº 5.294/2024.**

*Declara situação de emergência no município de Valença, Bahia, atingido pelas fortes chuvas que causaram condições de anormalidade que comprometem substancialmente a capacidade de resposta da municipalidade, e de outras providências.*

O **PREFEITO MUNICIPAL DE VALENÇA, Estado da Bahia**, no uso de suas atribuições legais que lhe são conferidas pela Lei Orgânica do Município, em seu art. 14, inciso XVIII, art. 49, § 6º art. 77, inciso XLVI., e em conformidade com Art. 1º da **INSTRUÇÃO NORMATIVA Nº- 36, DE 4 DE DEZEMBRO DE 2020**, art. 8º, inciso VI da Lei **12.608/2012** e,

**CONSIDERANDO** que o Município de Valença/Bahia vem experimentando um quadro crítico decorrente de chuvas torrenciais que vêm assolando toda essa região com alto índice de precipitação pluviométrica;

**CONSIDERANDO** que entre as datas de 26 e 28 de janeiro de 2024, a precipitação pluviométrica foi intensa, causando risco sérios, mormente considerando a terra já encharcada;

**CONSIDERANDO** que as chuvas causaram estragos tanto na sede como nos distritos;

**CONSIDERANDO** que há famílias desalojadas, com perda das suas residências e, assim precisam de auxílio imediato para atendimento das necessidades básicas;

**CONSIDERANDO** a necessidade de implementar, de forma incontinenti, a mitigação e resposta às consequências decorrente das fortes chuvas a fim de minimizar seus impactos sobre a população e a promover o retorno à normalidade social, econômica ou ambiental;

Trav. General Labetut, SN - Centro - CEP 45400-000 - FAX - (75) 3641 - 8610 - C.N.P.J. 14235898/0001-36 - Valença - Bahia



**PREFEITURA MUNICIPAL DE VALENÇA**  
ESTADO DA BAHIA - BRASIL

**CONSIDERANDO** a vulnerabilidade da população atingida que clama por imediatas ações de assistências;

**CONSIDERANDO** a flagrante a intensidade dos danos ocasionados pela chuva e a necessidade de resposta imediata, como como a redação do art. 7º da **INSTRUÇÃO NORMATIVA Nº- 36, DE 4 DE DEZEMBRO DE 2020**, o qual autoriza à Secretaria Nacional de Proteção e Defesa Civil reconhecer sumariamente a situação de emergência com base apenas no requerimento e no decreto do respectivo ente federado, com o objetivo de acelerar as ações federais de resposta ao desastre, concedendo o prazo de quinze dias para a remessa da demais documentação;

**CONSIDERANDO** as Informações do Desastre prestadas pela Defesa Civil conforme descrito em laudo próprio – FIDE - e da declaração MUNICIPAL DE ATUAÇÃO EMERGENCIAL – DMATE;

**CONSIDERANDO** que diante das condições de anormalidade a capacidade de resposta da municipalidade resta comprometida, sendo necessário estabelecer uma situação jurídica especial, para permitir/possibilitar o atendimento às necessidades de excepcional interesse público e prestação de serviços essenciais;

**CONSIDERANDO** que a necessidade de respostas imediatas e que a municipalidade não dispõe de recursos próprios para arcar com a ajuda humanitária imprescindível;

**CONSIDERANDO** que a República Federativa do Brasil se constitui em Estado Democrático de Direito e tem como um dos fundamentos a dignidade da pessoa humana e solidariedade:

**DECRETA:**

**Art. 1º** Diante da existência/permanência de alteração intensa e grave das condições de normalidade no município de Valença, Bahia, provocada pelas fortes chuvas que assolam a municipalidade, fica decretada a situação de emergência pelo prazo de cento e oitenta dias nas áreas do município contidas no Formulário de Informações do Desastre - FIDE e demais documentos anexos a este Decreto, em virtude do desastre classificado no COBRADE, sob os

Trav. General Labelat, S/N - Centro - CEP 45400-000 - FAX - (75) 3641 - 8810 - C.N.P.J. 14235898/0001-36 - Valença - Bahia



**PREFEITURA MUNICIPAL DE VALENÇA**  
ESTADO DA BAHIA - BRASIL

códigos 1.3.2.1.4. - Tempestade Local/Convictiva - Chuvas Intensas, conforme IN/MDR nº 36/2020.

**Art. 2º Autoriza-se:**

I- a mobilização de todos os órgãos municipais para atuarem sob a orientação e direcionamento da Coordenadoria Municipal de Defesa Civil, nas ações de resposta ao desastre e reabilitação do cenário de reconstrução;

II- a convocação de voluntários para reforçar ações de resposta aos desastres e realização de campanhas de arrecadação de recursos junto à comunidade, com objetivo de facilitar as ações de assistência a população afetada pelos desastres sob a coordenação da Coordenadoria Municipal de Proteção e Defesa civil.

**Art. 3º** Em atendimento à Constituição Federal, art. 5º, XXV, autoriza-se às autoridades administrativas e os agentes de defesa civil, diretamente responsáveis pelas ações de resposta aos desastres, em caso de risco iminente, a:

I – Adentrar às casas, para prestar socorro ou para determinar a pronta evacuação;

II – usar de propriedade particular, no caso de risco iminente perigo público, assegurada ao proprietário indenização ulterior se houve dano.

**Parágrafo único.** Será responsabilizado o agente da defesa civil ou autoridade administrativa que se omitir de suas obrigações, relacionadas com a segurança global da população.

**Art. 4º** - Nos termos do § 2º do art. 6 da instrução normativa nº- 36/2020, remeta-se ao Ministério do Desenvolvimento Regional via Sistema Integrado de Informações sobre Desastres (S2ID) e a outros Órgãos pertinentes, eis que necessita de verba Federal para solucionar a situação de anormalidade;





**PREFEITURA MUNICIPAL DE VALENÇA**  
ESTADO DA BAHIA - BRASIL

**Art. 5º** - Esse Decreto entrará em vigor na data de sua publicação devendo vigorar por um período de 180 (cento e oitenta) dias, nos termos do artigo 2º, § 2º da instrução normativa nº- 36/2020, ficando revogadas todas as disposições em contrário

**GABINETE DO PREFEITO MUNICIPAL DE VALENÇA**, em 09 de fevereiro de 2024.

**JAIRO DE FREITAS BAPTISTA**  
Prefeito Municipal

Trav. General Labelut, S/N - Centro - CEP 45400-000 - FAX - (75) 3641 - 8810 - C.N.P.J. 14235898/0001-36 - Valença - Bahia

**Decretos**

**ESTADO DA BAHIA**  
**PREFEITURA MUNICIPAL DE VARZEDO**  
**SECRETARIA MUNICIPAL DE ADMINISTRAÇÃO**

**DECRETO Nº 23/2024 DE 22 DE FEVEREIRO DE 2024**

Decreta Situação de Emergência nas áreas do Município de Varzedo-BA afetadas por Tempestade Local/Convectiva - Chuvas Intensas 1.3.2.1.4, conforme Portaria nº 260/2022 - MDR e da outras providências.

O PREFEITO DO MUNICÍPIO DE VARZEDO, no uso das atribuições que lhes são conferidas pela Lei Orgânica do Município e pelo Inciso VII do Art. 7º / Inciso VI do artigo 8º da Lei Federal nº 12.608, de 10 de abril de 2012.

CONSIDERANDO o grande volume de chuvas e ventos fortes nos últimos dias que invadiu casas, derrubou árvores e estradas vicinais do Município entre o dia 17 de fevereiro de 2024 até a presente data;

CONSIDERANDO que em decorrência do referido evento ocorreram a destruição de casas, deixando centenas de pessoas desabrigadas e ter causados danos materiais e ambientais em quase todo território do Município de Varzedo-BA causados pelo desastre e que são necessárias das ações de resposta dos Entes Públicos para auxiliar as pessoas que estão desabrigadas e passando necessidades para se alimentarem, por conta de terem perdido tudo que haviam dentro de seus lares, além de necessitarem de ajuda para reconstrução de suas casas e outros benefícios por parte de ações federais necessárias para restabelecer a normalidade local;

CONSIDERANDO a magnitude do desastre atingiu a classificação de nível II, fazendo com que superasse a capacidade de gerenciamento pelo poder público municipal, comprometendo a sua capacidade de resposta, necessitando de

1

Praça 08 de Dezembro, s/nº - Centro - Varzedo (BA) CEP 44.565-000  
CNPJ nº 13.460.266/0001-89 Telefax (075) 3381-1089/3381-1020



**ESTADO DA BAHIA**  
**PREFEITURA MUNICIPAL DE VARZEDO**  
**SECRETARIA MUNICIPAL DE ADMINISTRAÇÃO**

aportes de recursos dos entes estadual e federal, além dos recursos do município;

**DECRETA:**

Art. 1º. Fica declarada Situação de Emergência nas áreas do Município de Varzedo-BA, registradas no Formulário de Informações do Desastre – FIDE e demais documentos anexos a este Decreto, em virtude do desastre classificado e codificado como **Tempestade Local/Convectiva – Chuvas Intensas 1.3.2.1.4**, conforme Portaria nº 260, de 02 de fevereiro de 2022, do Ministério do Desenvolvimento Regional.

Art. 2º. Autoriza-se a mobilização de todos os órgãos do Município de Varzedo-BA para atuarem sob a coordenação da Secretaria de Administração, Planejamento e Finanças; Secretaria de Obras, Transportes e Serviços Públicos e a Secretaria de Assistência Social, nas ações de resposta ao desastre e reconstrução das áreas afetadas.

Art. 3º. Autoriza-se a convocação de voluntários e a realização de campanhas de arrecadação de recursos para reforçar as ações de resposta ao desastre, com o objetivo de assistir a população afetada pelo desastre, sob a coordenação da Secretaria de Administração, Planejamento e Finanças; Secretaria de Obras, Transportes e Serviços Públicos e a Secretaria de Assistência Social.

Art. 4º. De acordo com o estabelecido nos incisos XI e XXV do artigo 5º da Constituição Federal, autoriza-se as autoridades administrativas e os servidores municipais, diretamente responsáveis pelas ações de resposta aos desastres, em caso de risco iminente, a:

I - adentrarem residências para prestar socorro ou para determinar a pronta evacuação;

2

Praça 08 de Dezembro, s/nº - Centro - Varzedo (BA) CEP 44.565-000  
CNPJ nº 13.460.266/0001-69 Telefax (075) 3381-1089/3381-1020

**ESTADO DA BAHIA**  
**PREFEITURA MUNICIPAL DE VARZEDO**  
**SECRETARIA MUNICIPAL DE ADMINISTRAÇÃO**

II - usar de propriedade particular, no caso de iminente perigo público, assegurada ao proprietário indenização ulterior, se houver dano.

**Parágrafo único:** Serão responsabilizados os servidores municipais incumbidos para as ações previstas nos Incisos I e II deste artigo ou autoridade administrativa que se omitir de suas obrigações, relacionadas com a segurança global da população.

**Art. 5º.** De acordo com o estabelecido no Art. 5º do Decreto-Lei nº 3.365, de 21 de junho de 1941, autoriza-se o início de processos de desapropriação, por utilidade pública, de propriedades particulares comprovadamente localizadas em áreas de risco de desastre.

§ 1º. No processo de desapropriação, deverão ser consideradas a depreciação e a desvalorização que ocorrem em propriedades localizadas em áreas inseguras.

§ 2º. Sempre que possível essas propriedades serão trocadas por outras situadas em áreas seguras, e o processo de desmontagem e de reconstrução das edificações, em locais seguros, será apoiado pela comunidade.

**Art. 6º.** Com fulcro no Inciso VIII do Art.75 da Lei nº 14.133, de 1º de abril de 2021, sem prejuízo das disposições da Lei de Responsabilidade Fiscal (LC 101/2000), é dispensável a licitação nos casos de emergência ou de calamidade pública, quando caracterizada urgência de atendimento de situação que possa ocasionar prejuízo ou comprometer a continuidade dos serviços públicos ou a segurança de pessoas, obras, serviços, equipamentos e outros bens, públicos ou particulares, e somente para aquisição dos bens necessários ao atendimento da situação emergencial ou calamitosa e para as parcelas de obras e serviços que possam ser concluídas no prazo máximo de 1 (um) ano, contado da data de ocorrência da emergência ou da calamidade, vedadas a prorrogação dos respectivos contratos e a recontração de empresa já contratada com base no disposto no citado inciso.

3

Praça 08 de Dezembro, s/nº - Centro - Varzedo (BA) CEP 44.565-000  
CNPJ nº 13.460.268/0001-89 Telefax (075) 3381-1089/3381-1020

**Anexo V -  
Laudo  
Meteorológico  
de Evento  
Climático**



Climatempo Energia

## **LAUDO METEOROLÓGICO DE EVENTO CLIMÁTICO 01 a 07 de março de 2024**

**Produzido por:**

CLIMATEMPO

**Cliente:**

Neoenergia-COELBA

Março, 2024

## Sumário

<b>1</b>	<b>Análise de Evento Meteorológico</b>	<b>2</b>
1.1	Região de Estudo . . . . .	2
1.2	Descrição do Evento . . . . .	2
1.3	Abrangência do Evento . . . . .	3
1.3.1	Satélite . . . . .	3
1.3.2	Descargas Atmosféricas . . . . .	8
1.3.3	Chuva . . . . .	18
1.3.4	Rajadas de Vento . . . . .	31
<b>2</b>	<b>Notícias</b>	<b>37</b>
<b>3</b>	<b>Classificação COBRADE</b>	<b>38</b>
3.1	Resumo do Evento . . . . .	38
<b>4</b>	<b>Referências</b>	<b>40</b>
<b>5</b>	<b>Anexos</b>	<b>41</b>

## 1 Análise de Evento Meteorológico

### 1.1 Região de Estudo

Na figura a seguir é apresentada a área de concessão da Neoenergia-COELBA, dividida em Regionais, a serem analisadas neste relatório.

Figura 1: Regionais do estado da Bahia atendidas pela Neoenergia-COELBA.

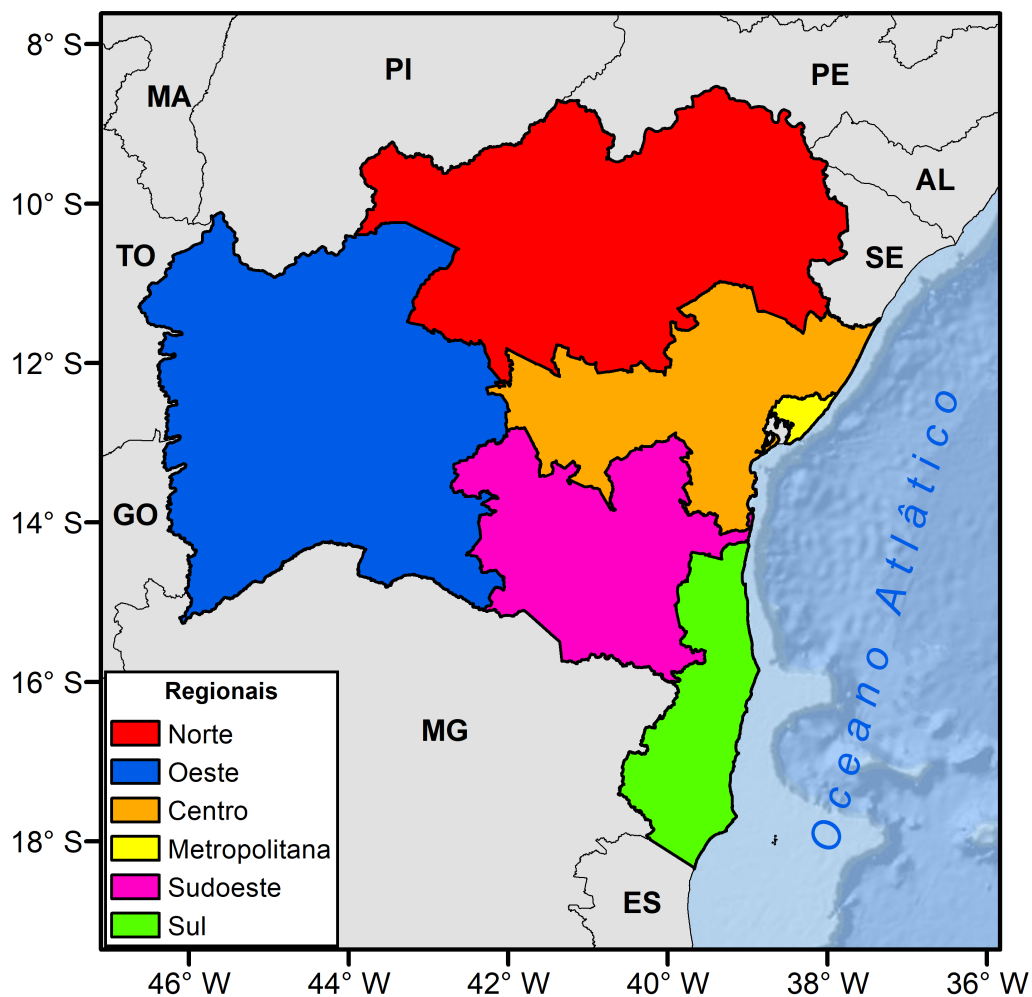

### 1.2 Descrição do Evento

A combinação da divergência em altos níveis da atmosfera com a convergência de calor e umidade em baixos níveis associada à intensificação do aporte de umidade do oceano promovida pelo alongamento do ramo oeste da Alta Subtropical do Atlântico Sul (ASAS) a partir do dia 04 de março, foi responsável pela formação de fortes tempestades na área de concessão da Neoenergia-COELBA. No período de 01 a 07 de

Sede Climatempo – Avenida Paulista, 302 – 5º andar | Sala 63 – Bela Vista – São Paulo/SP - CEP 01310-000 - Tel. (11) 3736-4591

março de 2024 houve registro de chuvas intensas, tempestade de raios e vendavais, que causaram impactos à rede de distribuição elétrica no estado.

### 1.3 Abrangência do Evento

#### 1.3.1 Satélite

A fim de identificar núcleos de chuva atuantes na atmosfera e visualizar o desenvolvimento e posição de sistemas meteorológicos são utilizadas imagens de satélite. A partir dessas análises, é possível inferir a abrangência do evento e também determinar o horário de início e fim do evento.

As Figuras 2 a 8 apresentam as imagens do satélite GOES 16 (Canal 13) a cada 3 horas para cada dia do evento, durante o período de 01 a 07 de março de 2024. Os tons mais quentes (amarelo, vermelho e rosa) indicam a presença de nuvens de grande desenvolvimento vertical, geralmente associadas à ocorrência de tempo severo. Apesar disso, na região tropical, é comum a ocorrência de nuvens baixas com topos quentes. Isso acontece pois a atmosfera apresenta uma temperatura mais alta e uma extensão vertical maior. Por isso, nessa região, mesmo a ocorrência de nebulosidade baixa tem potencial para provocar grandes volumes de chuva.

Ao longo da madrugada e manhã do dia 01 de março (Figura 2), nuvens profundas atuaram no norte do estado. Essa nebulosidade está associada a chuvas de moderada a forte intensidade, rajadas de vento e raios. Ao longo da tarde e da noite, núcleos convectivos se formaram de forma generalizada no estado. Esses núcleos estão associados à chuvas fortes acompanhada de raios e rajadas de vento.

Ao longo dos dias 02 de março e 04 de março (Figuras 3-5), nuvens profundas com potencial para tempo severo, atuaram de forma generalizada no estado da Bahia. Essas nuvens têm potencial para causar chuvas intensas, fortes rajadas de vento e alta quantidade de raios.

Na madrugada do dia 05 de março (Figura 6), nuvens de tempestade continuaram atuando no estado. No período da manhã, o predomínio foi de nuvens rasas e médias com potencial para chuvas moderadas acompanhada de raios. A partir da tarde, núcleos convectivos voltaram a se formar, associados a chuvas moderadas a fortes, raios e rajadas de vento.

Ao longo do dia 06 de março (Figura 7), núcleos convectivos associados a tempestades, permaneceram atuando no oeste do estado de Bahia. Essas instabilidades têm potencial para causar chuvas fortes acompanhada de raios e rajadas de vento.

Na madrugada do dia 07 de março (Figura 8) foram observadas nuvens de tempestade no oeste do estado. Essa nebulosidade está associada a chuvas fortes, rajadas de vento e raios. Ao longo da manhã, essas nuvens gradualmente se dissiparam e o predomínio foi de céu claro no estado da Bahia. Ao longo da tarde, nuvens de chuva voltaram a se formar no leste do estado associadas a chuva de até forte intensidade acompanhada de raios. À noite, as nuvens de chuva, gradualmente se dissiparam.

Sede Climatedempo – Avenida Paulista, 302 – 5º andar | Sala 63 – Bela Vista – São Paulo/SP - CEP 01310-000 - Tel. (11) 3736-4591



Figura 2: Imagens realçadas do satélite GOES-16 das 00 BRT até 21 BRT (a cada 3 horas) para o dia 01 de março.



Figura 3: Imagens realçadas do satélite GOES-16 das 00 BRT até 21 BRT (a cada 3 horas) para o dia 02 de março.





Figura 4: Imagens realçadas do satélite GOES-16 das 00 BRT até 21 BRT (a cada 3 horas) para o dia 03 de março.

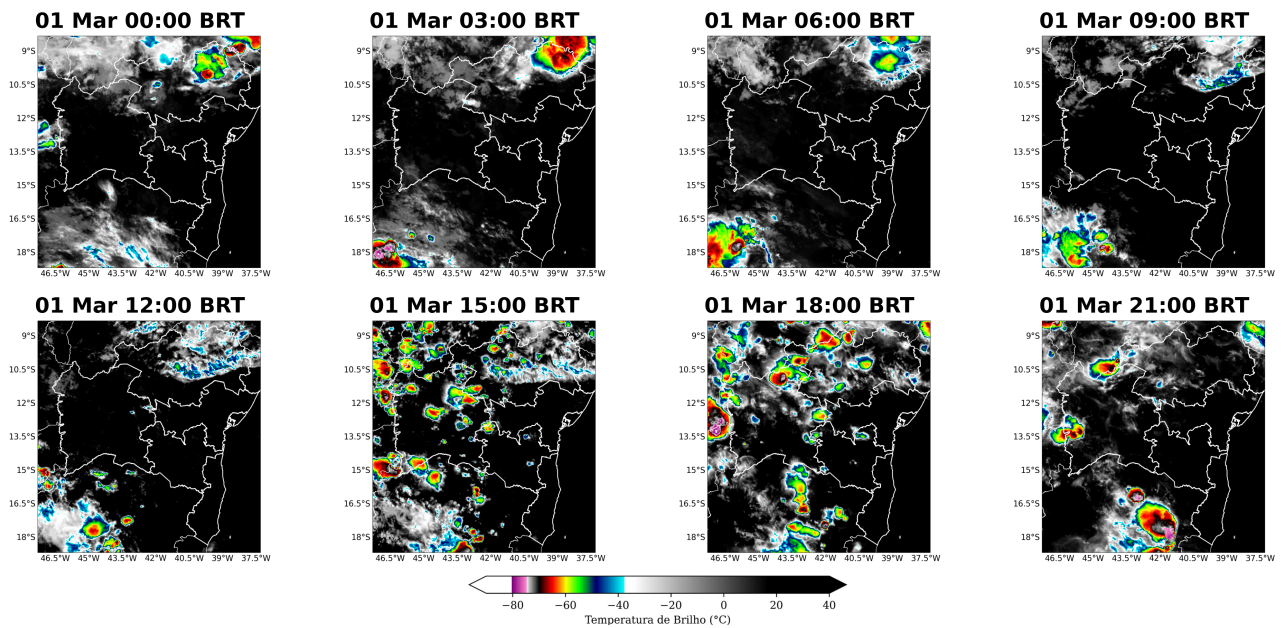

Figura 5: Imagens realçadas do satélite GOES-16 das 00 BRT até 21 BRT (a cada 3 horas) para o dia 04 de março.

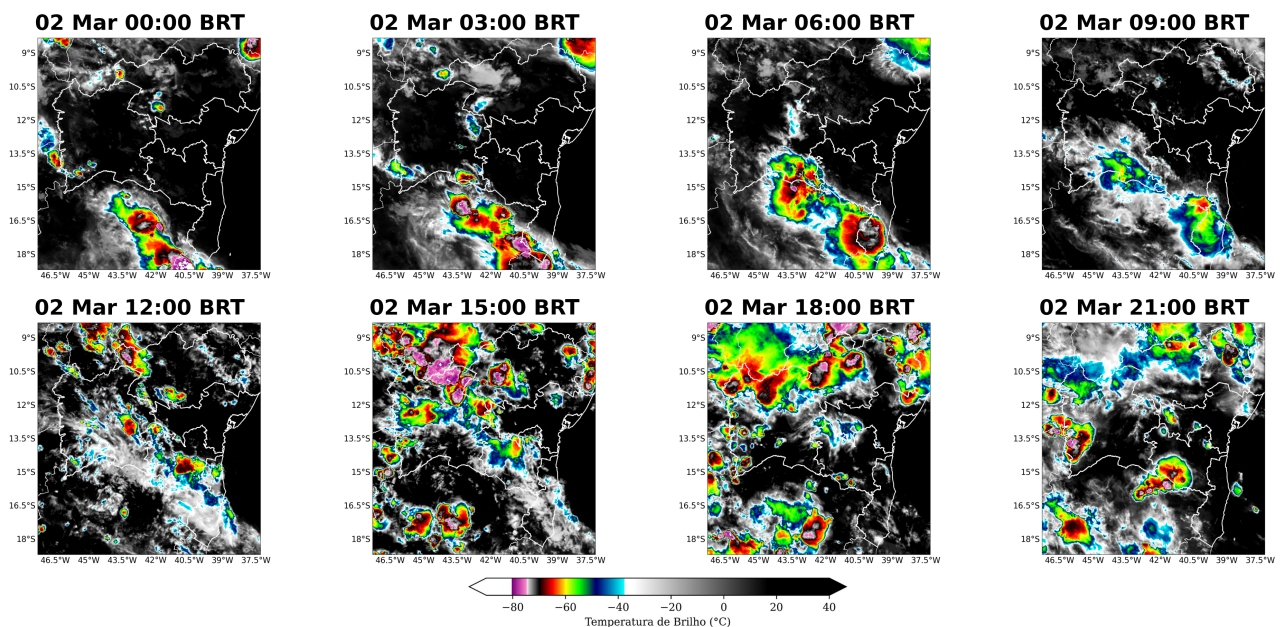

Figura 6: Imagens realçadas do satélite GOES-16 das 00 BRT até 21 BRT (a cada 3 horas) para o dia 05 de março.

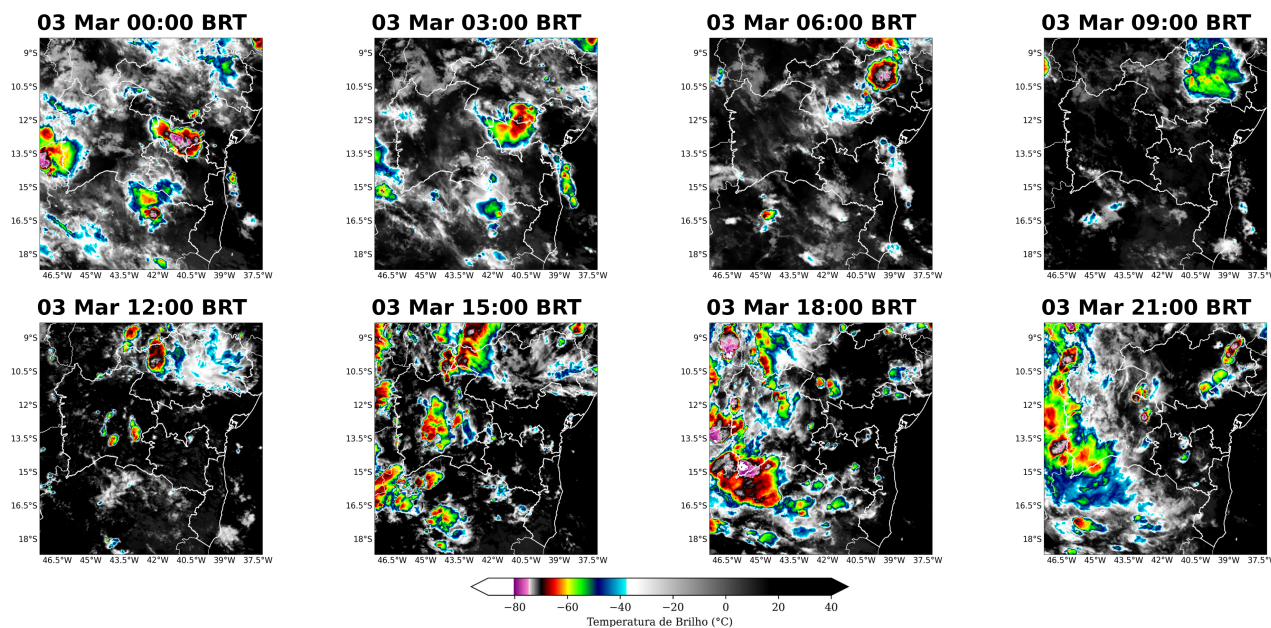

Figura 7: Imagens realçadas do satélite GOES-16 das 00 BRT até 21 BRT (a cada 3 horas) para o dia 06 de março.

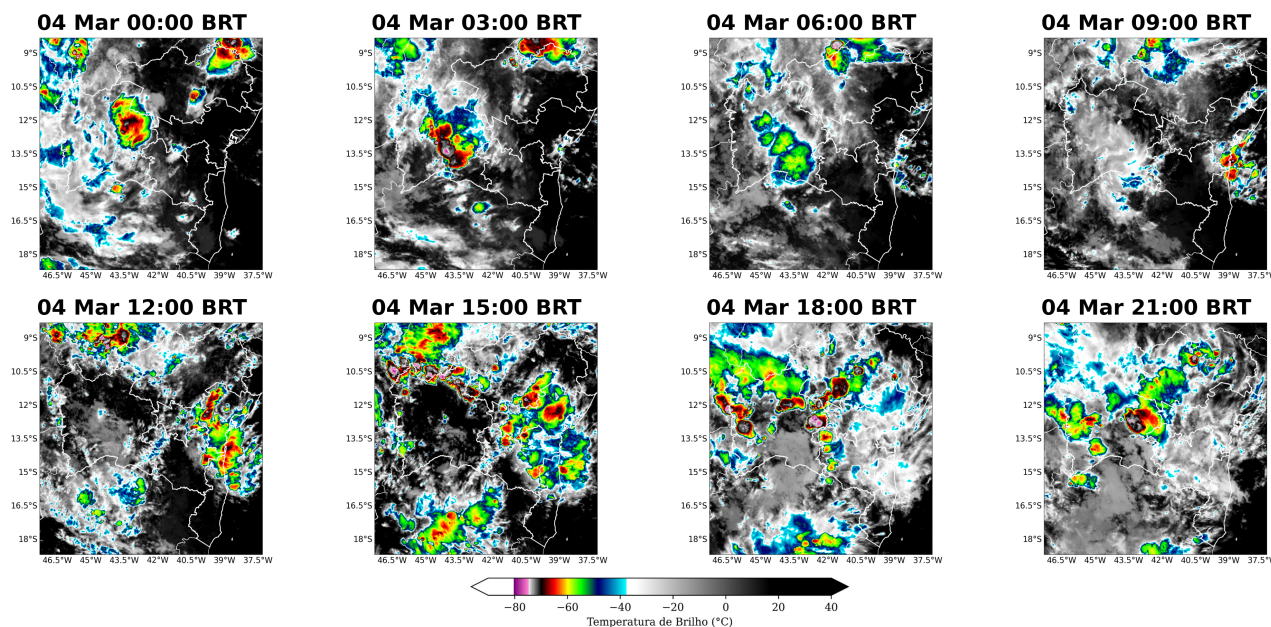

Figura 8: Imagens realçadas do satélite GOES-16 das 00 BRT até 21 BRT (a cada 3 horas) para o dia 07 de março.



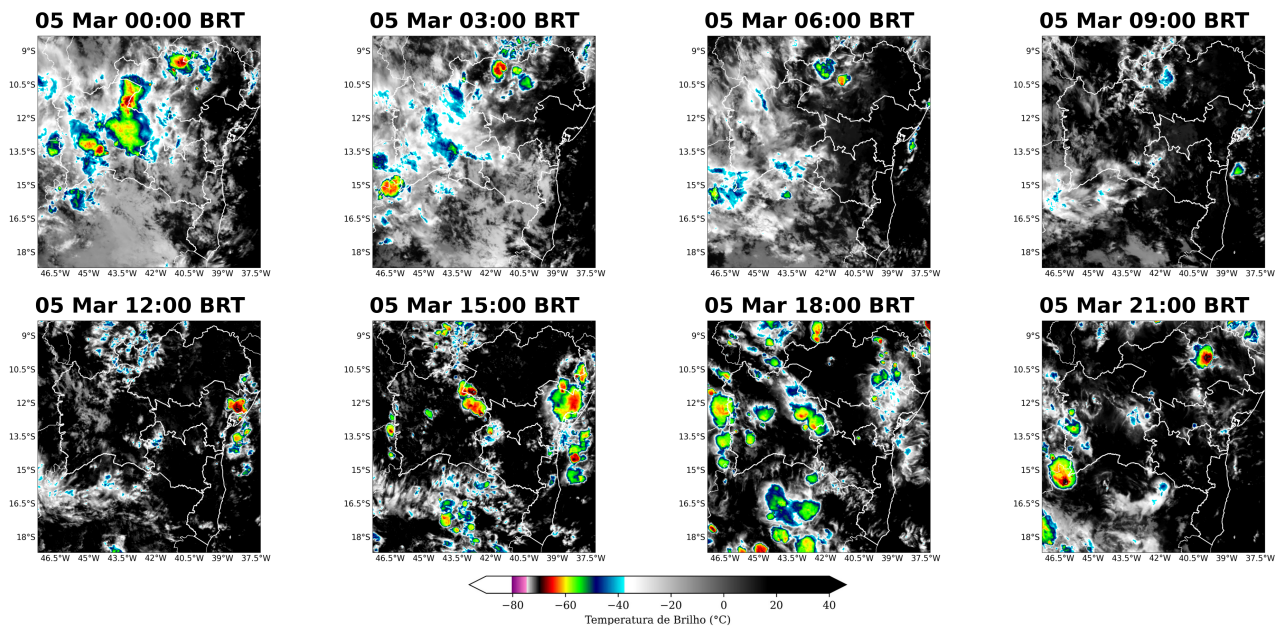

### 1.3.2 Descargas Atmosféricas

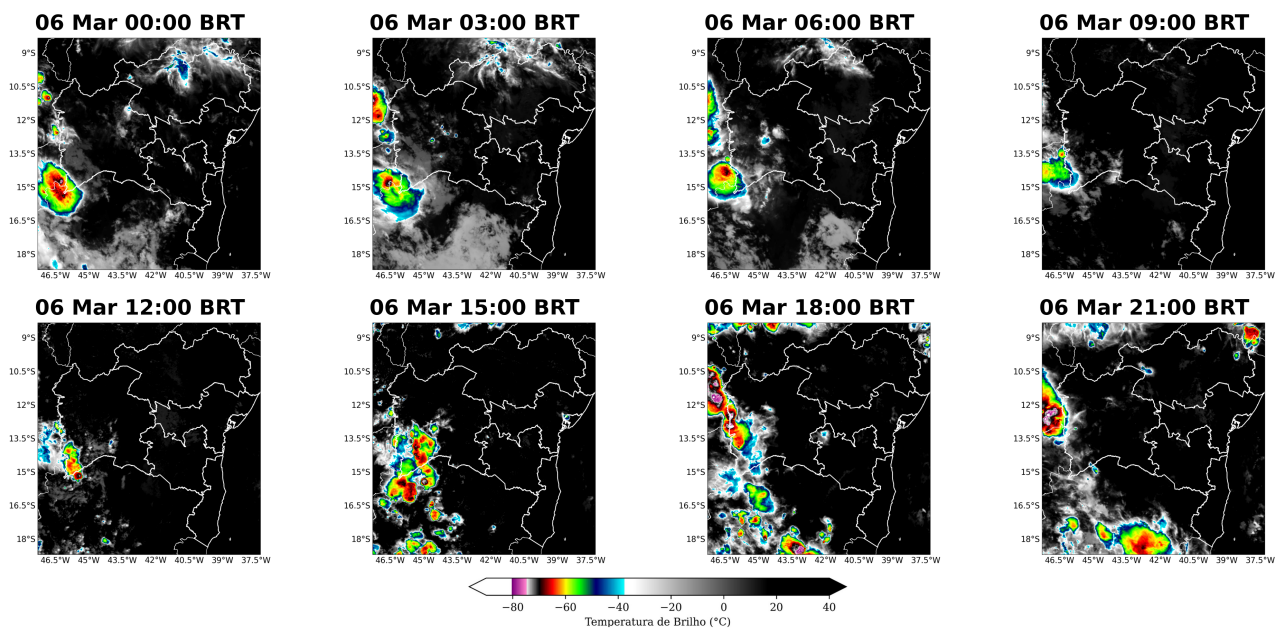
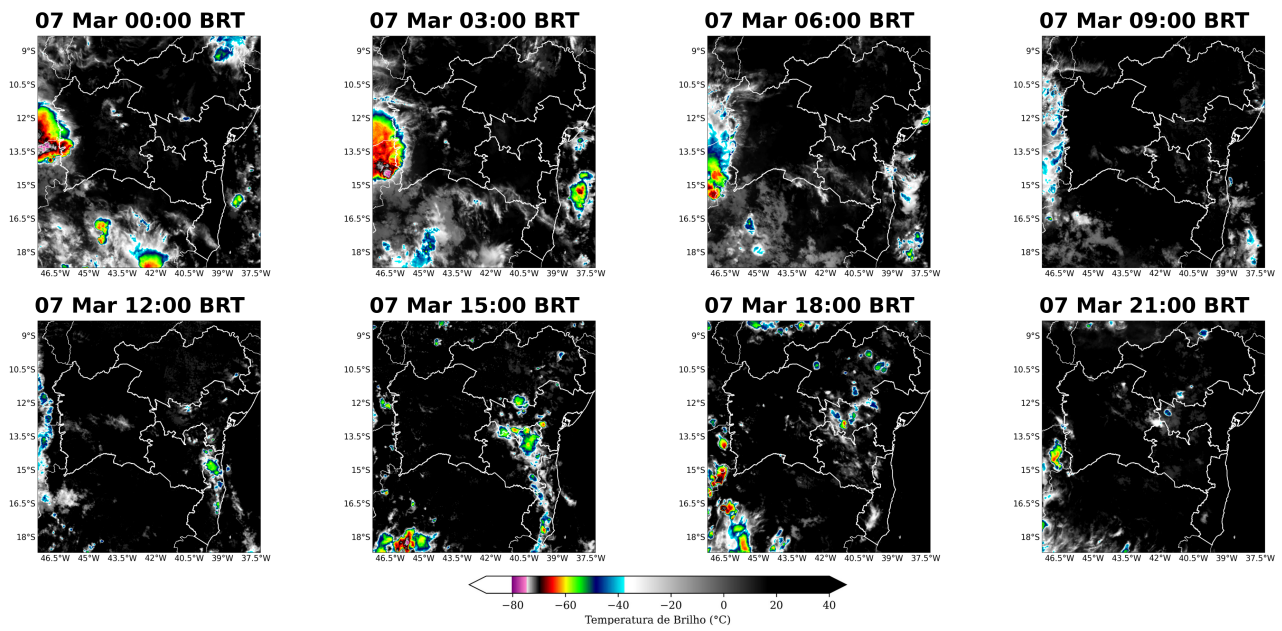
Para os dados de descargas atmosféricas, utiliza-se a base de dados da rede Earth Networks, sendo esta uma rede global que apresenta melhoria ano após ano em sua detecção de raios nuvem-solo e nuvem-nuvem. Para o propósito deste trabalho, utiliza-se apenas os raios nuvem-solo, os quais apresentam o maior impacto à infraestrutura e vida humana. Dessa maneira, de agora em diante sempre que mencionado a palavra raios, será referido à nuvem-solo.

No dia 01 de março (Figura 9) houve registro de descargas atmosféricas sobre as regionais Norte, Oeste, Centro e Sudoeste. Nota-se uma maior concentração de raios nas regionais Norte, Oeste e Centro.

No dia 02 de março (Figura 10) houve um aumento expressivo dos registros de descargas atmosféricas sobre todas as regionais.

Nos dias 03 de março e 04 de março (Figuras 11-12) houve registro de descargas atmosféricas sobre todas as regionais. As maiores concentrações ficaram localizadas nas regionais Norte, Oeste, Centro e Sudoeste.

No dia 05 de março (Figura 13) houve registro de raios sobre todas as regionais. As maiores densidades ficaram concentradas no centro-norte da Bahia.

No dia 06 de março (Figura 14) houve registro de raios sobre as regionais Norte, Oeste, Centro e Sudoeste. As maiores densidades ficaram concentradas na regional Oeste.

No dia 07 de março (Figura 15) houve registro de descargas atmosféricas sobre quase todas as regionais, exceto na regional Metropolitana.

A Figura 16 mostra o total de raios durante todo o período do evento para a área de concessão da Neoenergia-COELBA. Nota-se uma alta densidade de raios sobre todas as regionais.

Figura 9: Densidade de descargas atmosféricas nuvem-solo detectadas pelo sistema Earth Networks para o dia 01 de março sobre a área de concessão da Neoenergia-COELBA.



Figura 10: Densidade de descargas atmosféricas nuvem-solo detectadas pelo sistema Earth Networks para o dia 02 de março sobre a área de concessão da Neoenergia-COELBA.



Figura 11: Densidade de descargas atmosféricas nuvem-solo detectadas pelo sistema Earth Networks para o dia 03 de março sobre a área de concessão da Neoenergia-COELBA.

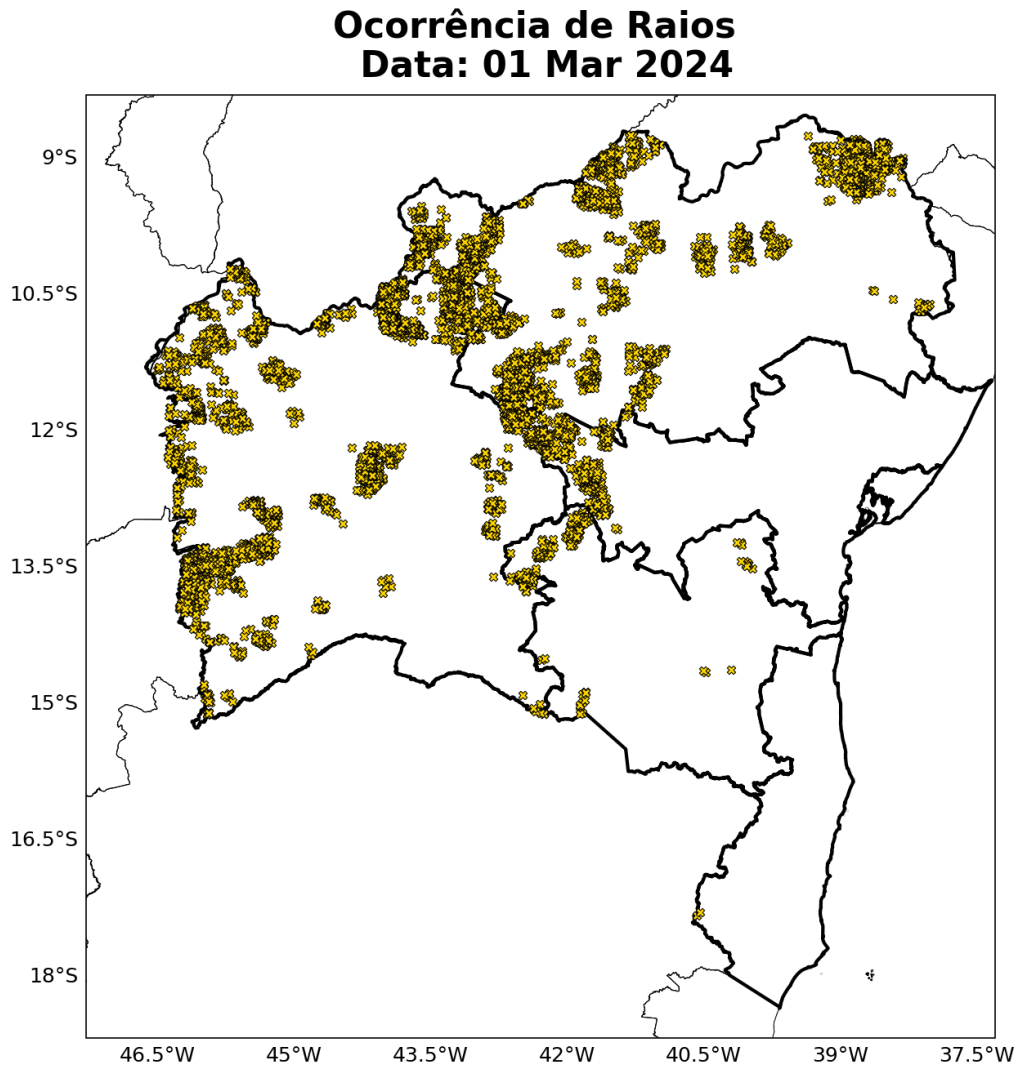

Figura 12: Densidade de descargas atmosféricas nuvem-solo detectadas pelo sistema Earth Networks para o dia 04 de março sobre a área de concessão da Neoenergia-COELBA.



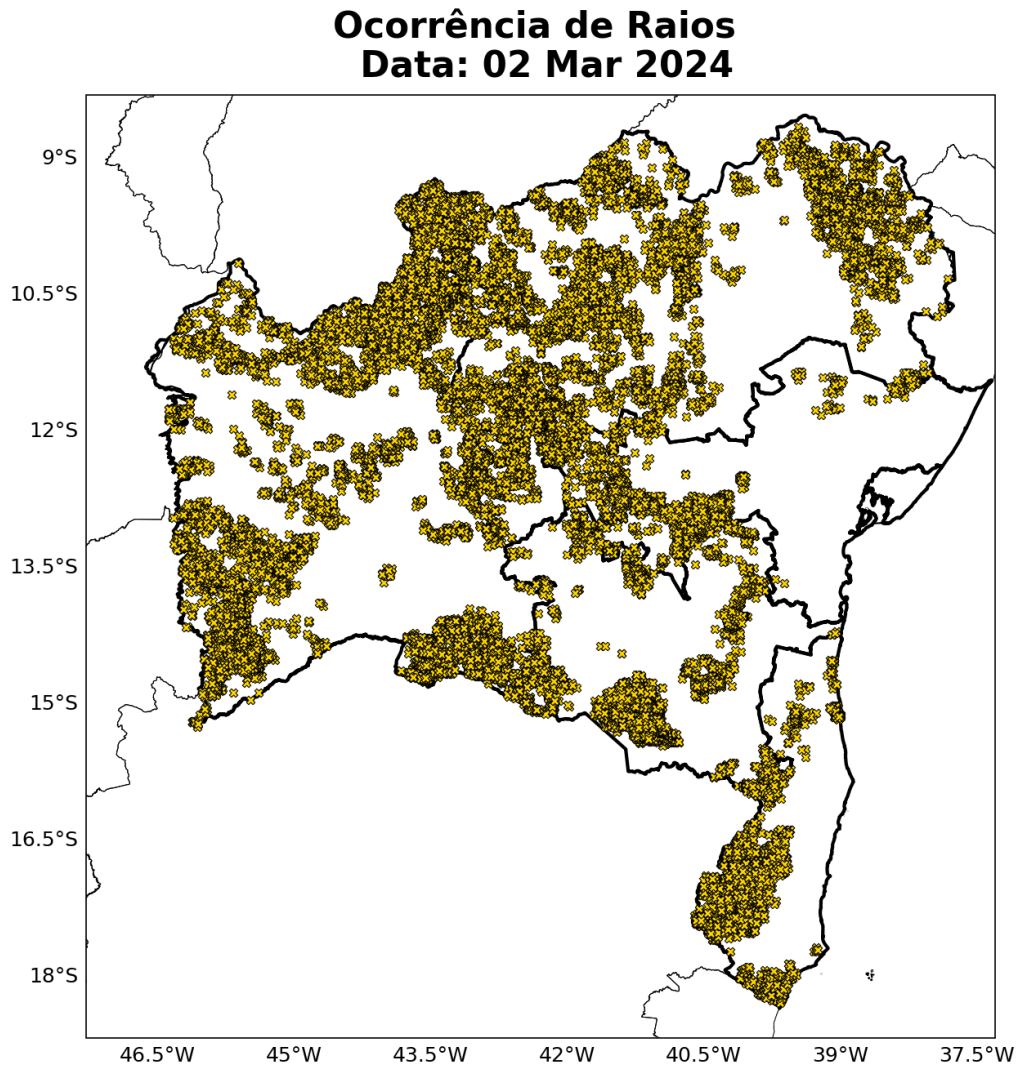

Figura 13: Densidade de descargas atmosféricas nuvem-solo detectadas pelo sistema Earth Networks para o dia 05 de março sobre a área de concessão da Neoenergia-COELBA.

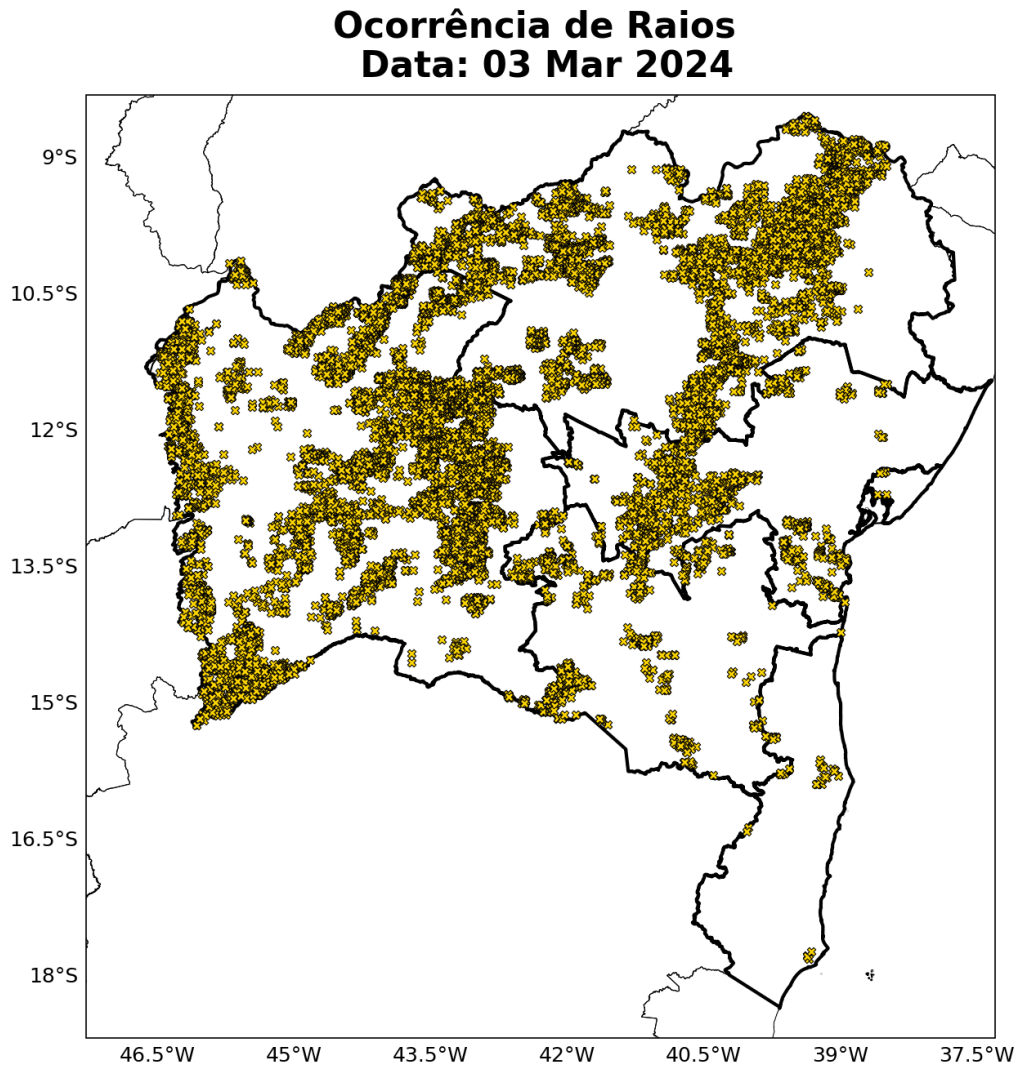

Figura 14: Densidade de descargas atmosféricas nuvem-solo detectadas pelo sistema Earth Networks para o dia 06 de março sobre a área de concessão da Neoenergia-COELBA.

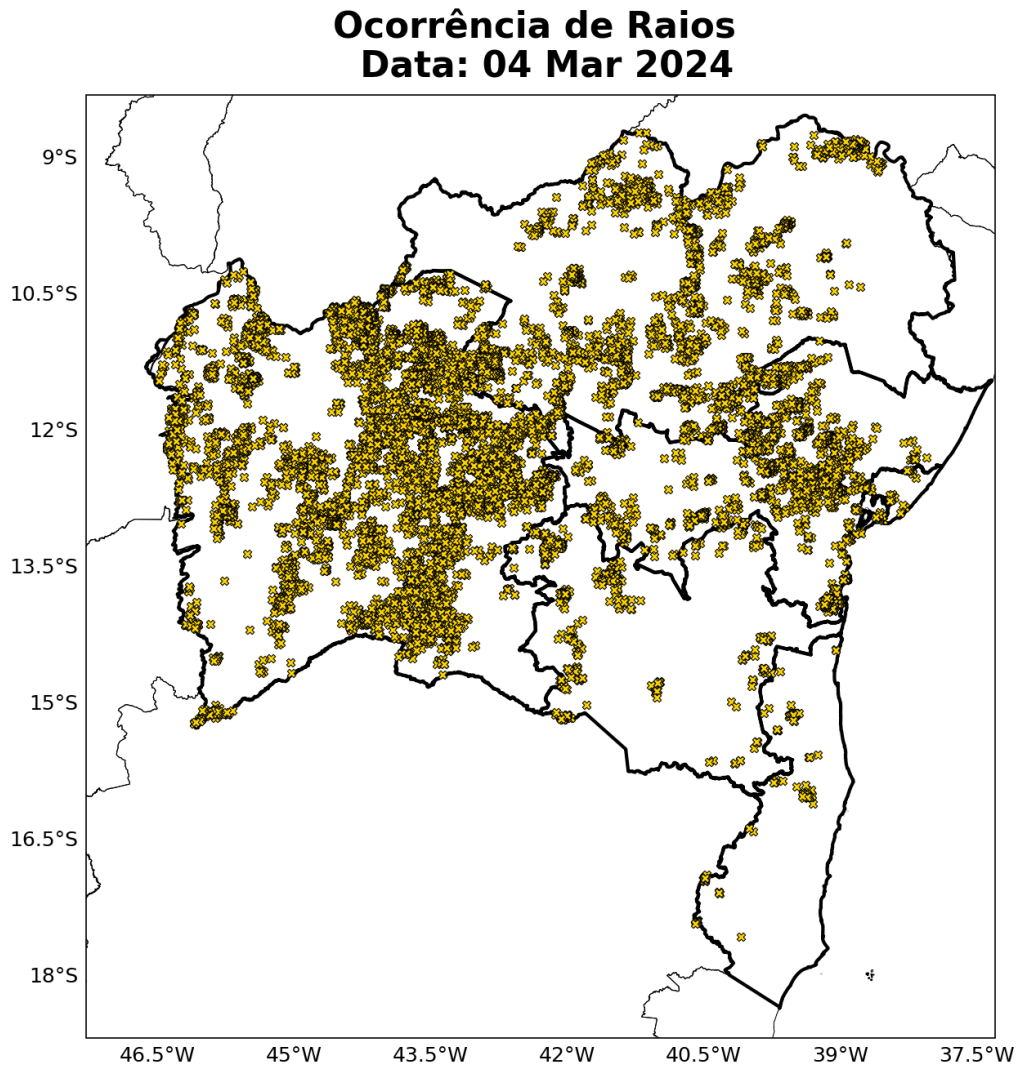

Figura 15: Densidade de descargas atmosféricas nuvem-solo detectadas pelo sistema Earth Networks para o dia 07 de março sobre a área de concessão da Neoenergia-COELBA.

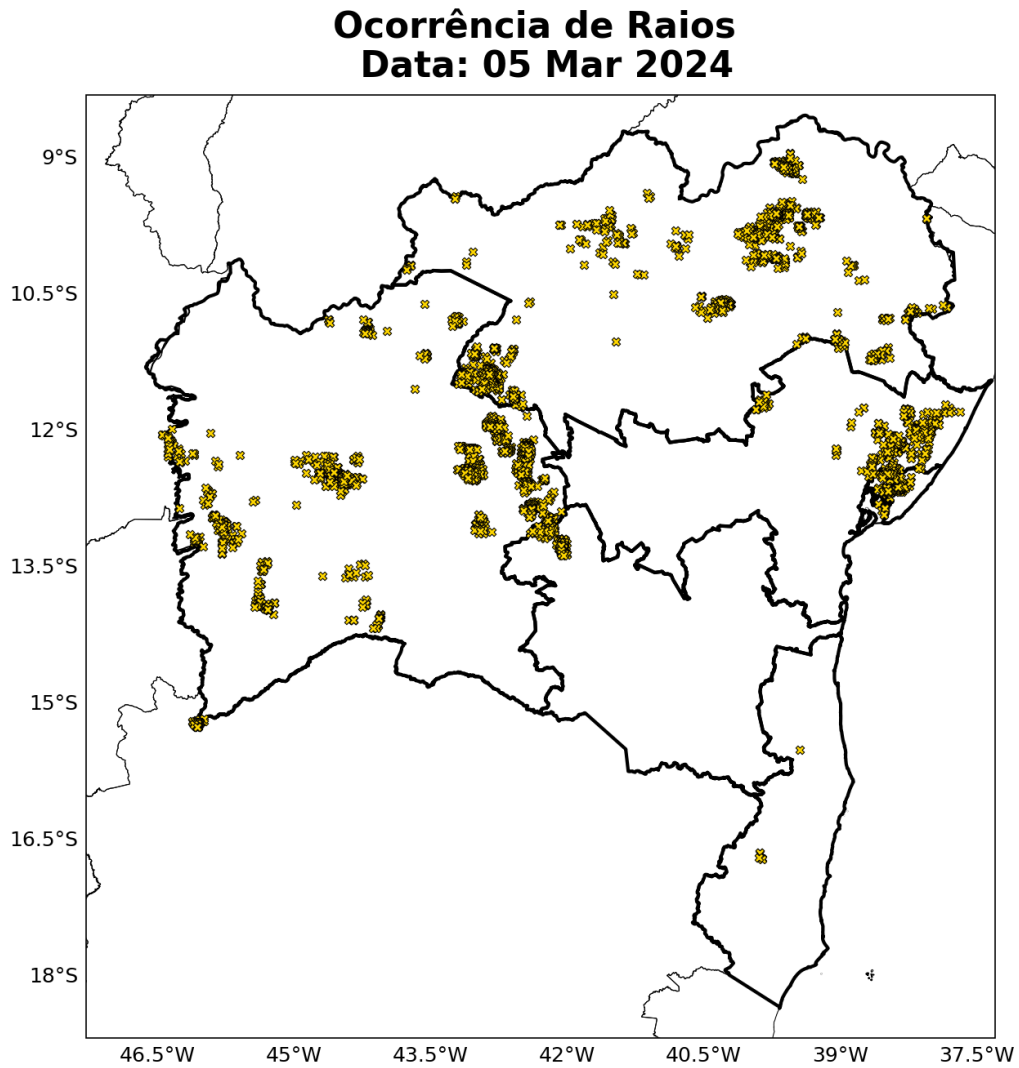

Figura 16: Densidade de descargas atmosféricas nuvem-solo detectadas pelo sistema Earth Networks para o período de 01 a 07 de março de 2024 sobre a área de concessão da Neoenergia-COELBA.

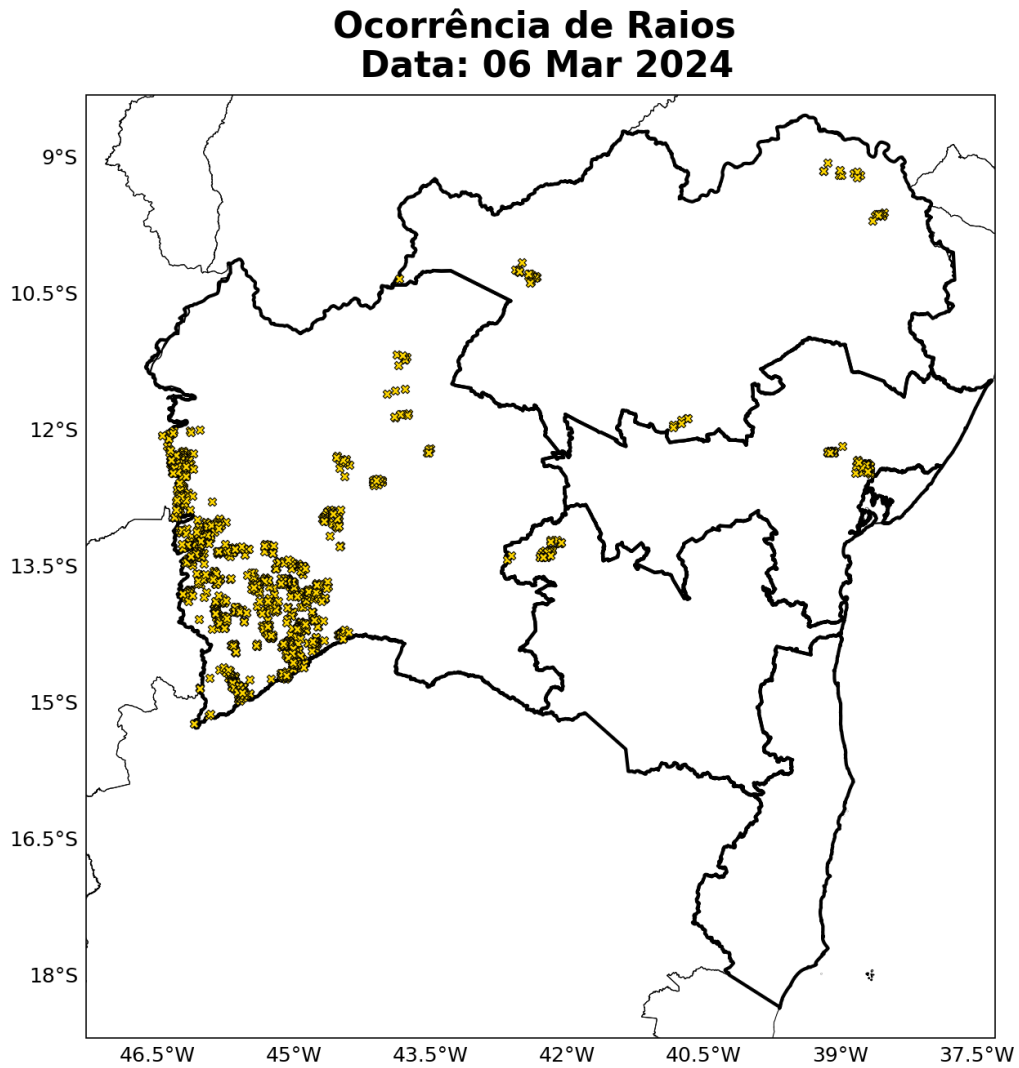

A Tabela 1 indica o total de raios nuvem-solo para cada regional durante todo o evento para as regionais da Neoenergia-COELBA. A regional Oeste foi onde houve a máxima incidência de raios, totalizando 60.002 ocorrências.

Tabela 1: Número total de incidências de raios nuvem-solo durante o período do evento para cada regional da área de concessão da Neoenergia-COELBA.

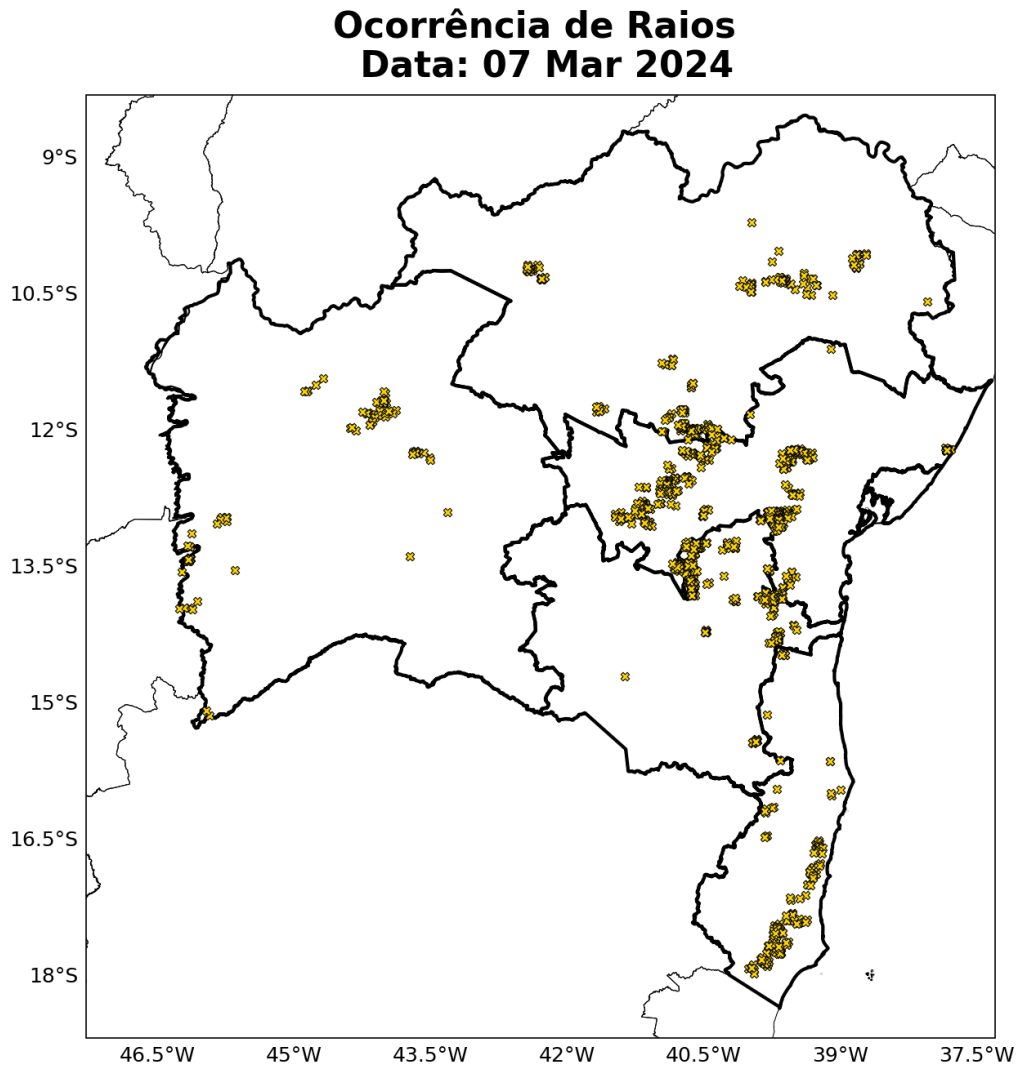
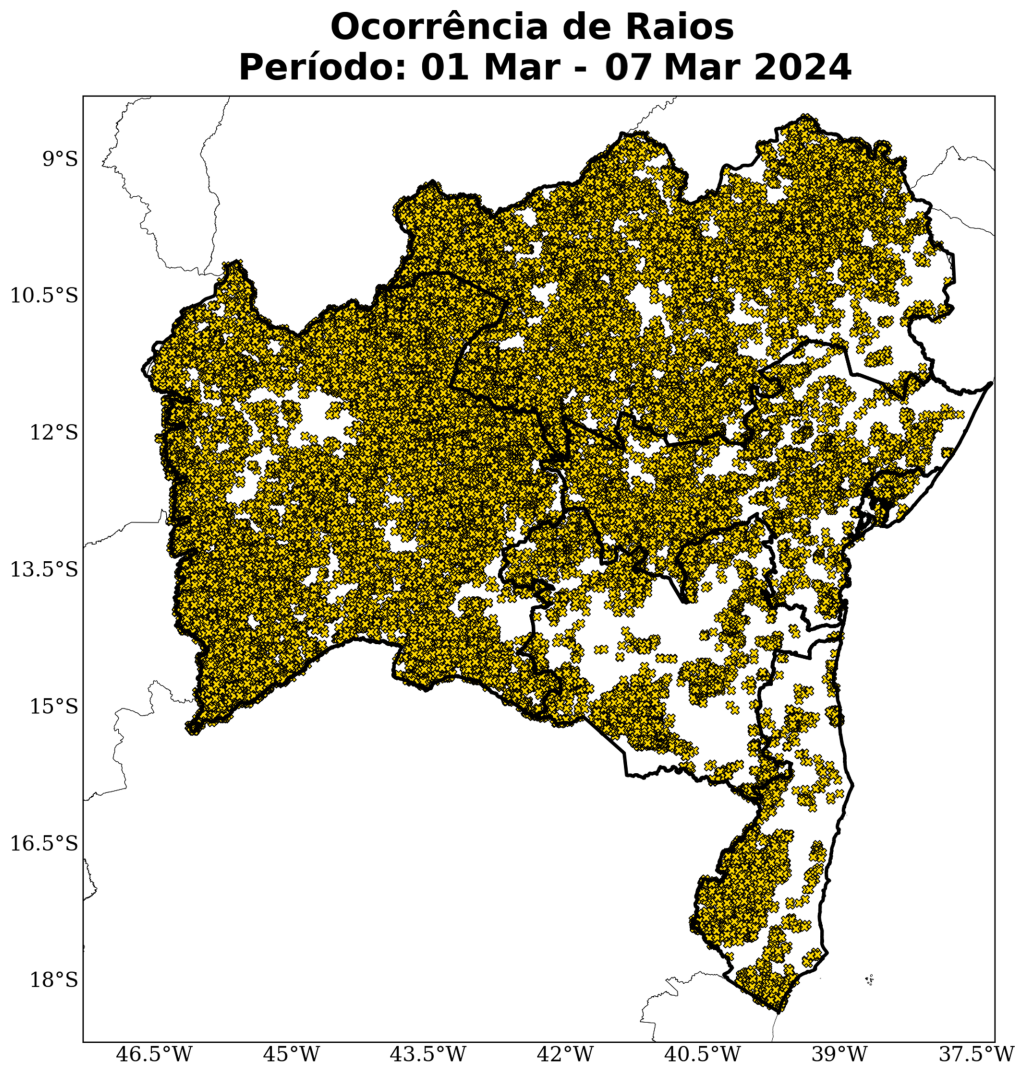
Regional	Raios nuvem-solo
Oeste	60002
Norte	51795
Centro	11479
Sudoeste	10073
Sul	4585
Metropolitana	471

### 1.3.3 Chuva

Para facilitar a compreensão espacial dos volumes de chuva registrados na área de concessão da Neoenergia-COELBA, as figuras à seguir mostram os acumulados diários de chuva (Figuras 17-23) registrada pelas estações meteorológicas do INMET e do CEMADEN. Os tons mais frios (verde, azul e roxo) indicam chuvas mais intensas. A classificação da intensidade da chuva acumulada diária é apresentada na referência [4].

As estações meteorológicas realizam medições pontuais, porém, esses valores são representativos de toda a área em seu entorno. Além disso, essa análise pode ser combinada com as imagens de satélite a fim de se obter uma maior confiabilidade da ocorrência de chuvas na região. Ressalta-se que a falta de dados de estações meteorológicas em algumas regiões não exime a possibilidade da ocorrência de chuvas, e por isso, necessita-se da análise combinada de todas as variáveis apresentadas neste documento para inferir o potencial risco climático associado a transtornos.

No dia 01 de março (Figura 17) houve registro de chuva forte na regional Norte e de chuva moderada na regional Oeste.

No dia 02 de março (Figura 18) houve registro de chuva forte nas regionais Oeste e Centro. As regionais Norte, Sudoeste e Sul registraram chuvas moderadas.

No dia 03 de março (Figura 19) houve registro de chuva extrema nas regionais Oeste, Sul e Norte. Ocorreram chuvas fortes na regional Centro. Nas demais áreas, a chuva variou entre chuveiro e chuva fraca.

No dia 04 de março (Figura 20) houve registro de chuva extrema nas regionais Oeste e Centro. Nas demais áreas, o predomínio foi de chuvas moderadas a fortes.

No dia 05 de março (Figura 21), o predomínio foi de chuvas fracas a moderadas sobre a Bahia.

No dia 06 de março (Figura 22) houve registro de chuva moderada na regional Norte. Nas demais áreas, ocorreram chuveiros e chuvas fracas.

No dia 07 de março (Figura 23) houve registro de chuva forte nas regionais Centro e Sul. Além disso, ocorreram chuvas moderadas nas regionais Oeste e Sudoeste. Nas demais áreas, as chuvas variaram entre chuveiros e chuvas fracas.

A Figura 24 apresenta o acumulado de chuva para todo o período do evento, 01 a 07 de março de 2024, dentro da área de concessão da Neoenergia-COELBA. Nota-se que os máximos pluviométricos ficaram localizados sobre as regionais Metropolitana, Sul e Norte, com volumes superiores a 120 mm.

Figura 17: Acumulado diário de precipitação sobre o estado de Bahia para o dia 01 de março, baseado nas estações meteorológicas do INMET e CEMADEN.



Figura 18: Acumulado diário de precipitação sobre o estado de Bahia para o dia 02 de março, baseado nas estações meteorológicas do INMET e CEMADEN.





Figura 19: Acumulado diário de precipitação sobre o estado de Bahia para o dia 03 de março, baseado nas estações meteorológicas do INMET e CEMADEN.

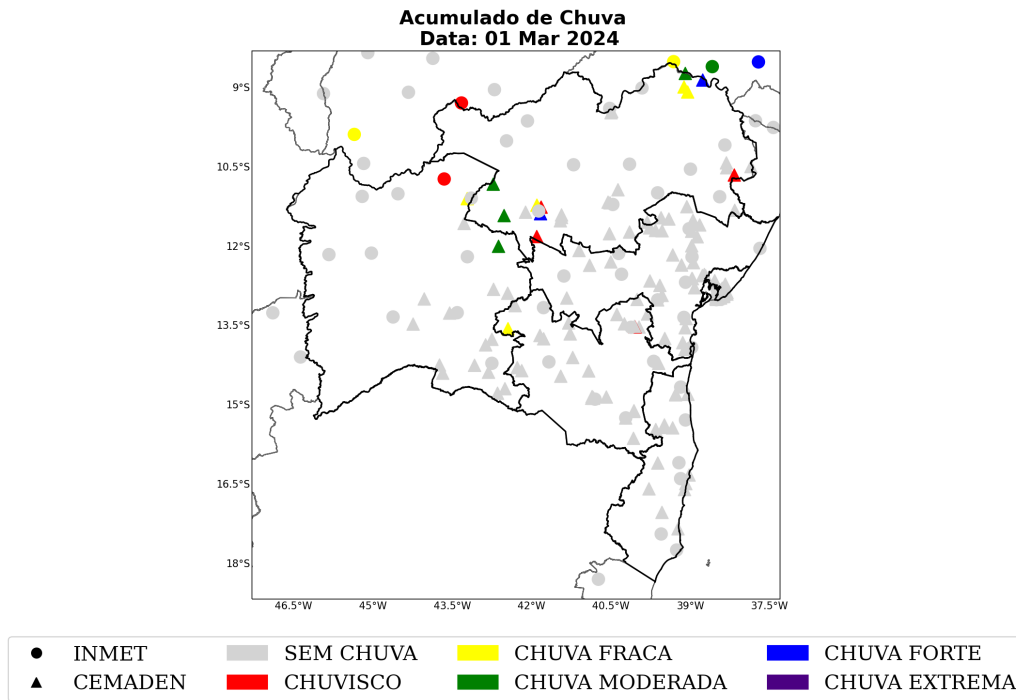

Figura 20: Acumulado diário de precipitação sobre o estado de Bahia para o dia 04 de março, baseado nas estações meteorológicas do INMET e CEMADEN.

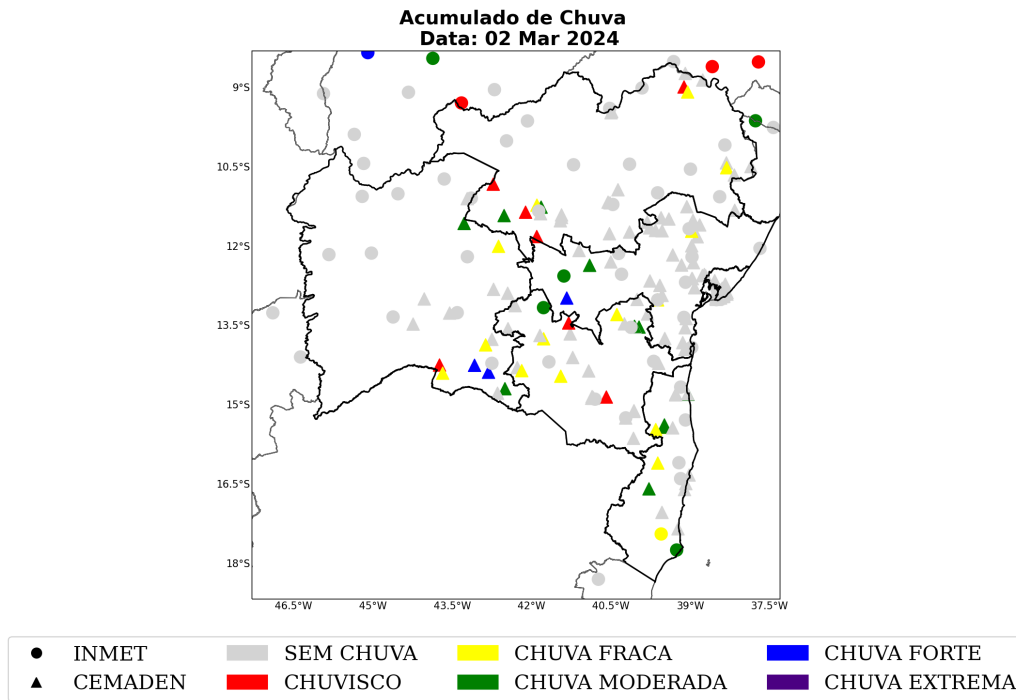

Figura 21: Acumulado diário de precipitação sobre o estado de Bahia para o dia 05 de março, baseado nas estações meteorológicas do INMET e CEMADEN.

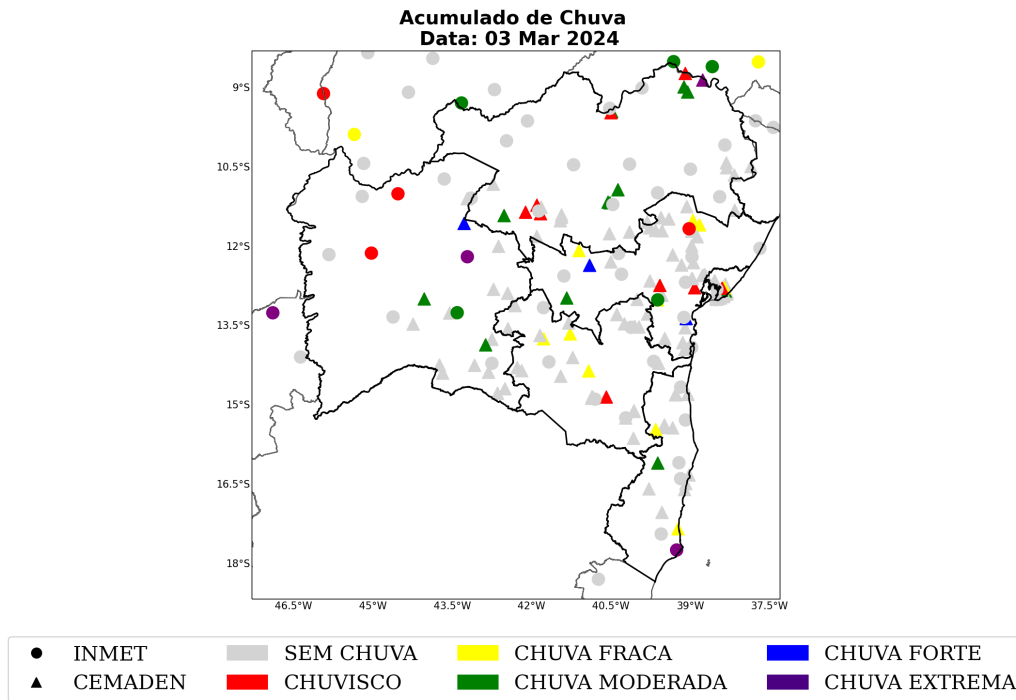

Figura 22: Acumulado diário de precipitação sobre o estado de Bahia para o dia 06 de março, baseado nas estações meteorológicas do INMET e CEMADEN.

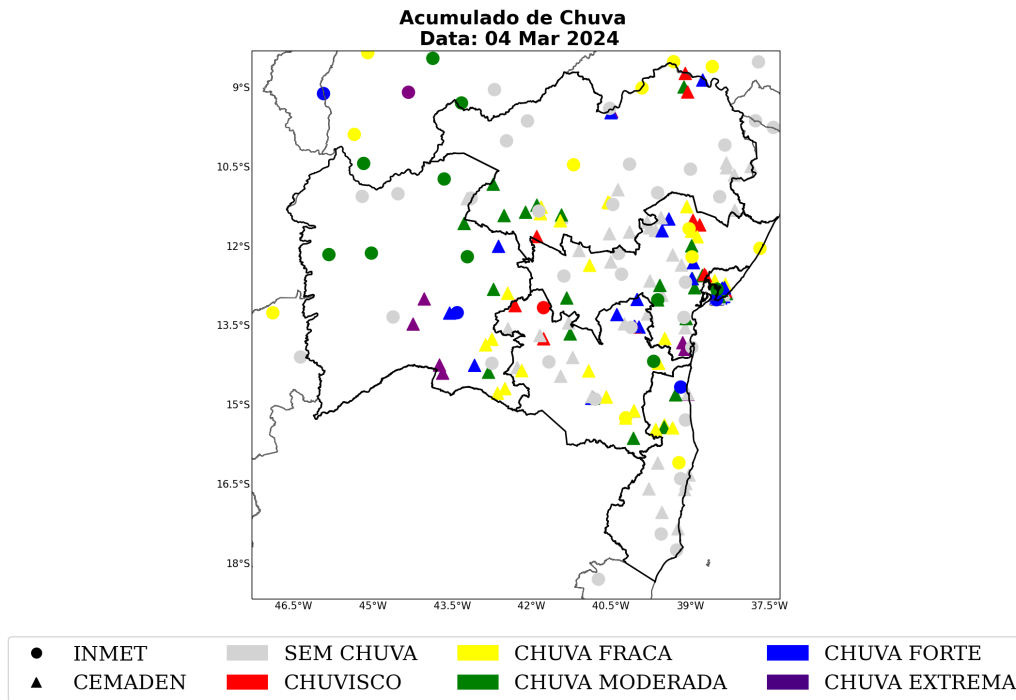

Figura 23: Acumulado diário de precipitação sobre o estado de Bahia para o dia 07 de março, baseado nas estações meteorológicas do INMET e CEMADEN.

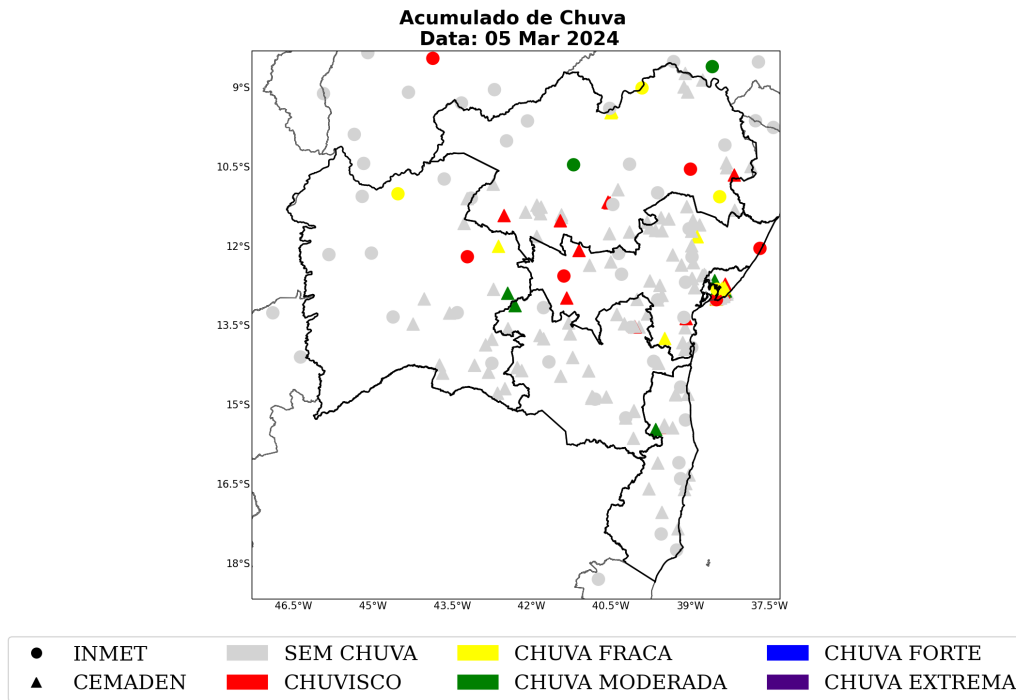

Figura 24: Acumulado de precipitação sobre o estado de Bahia para o período de 01 a 07 de março de 2024, baseado nas estações meteorológicas do INMET e CEMADEN.

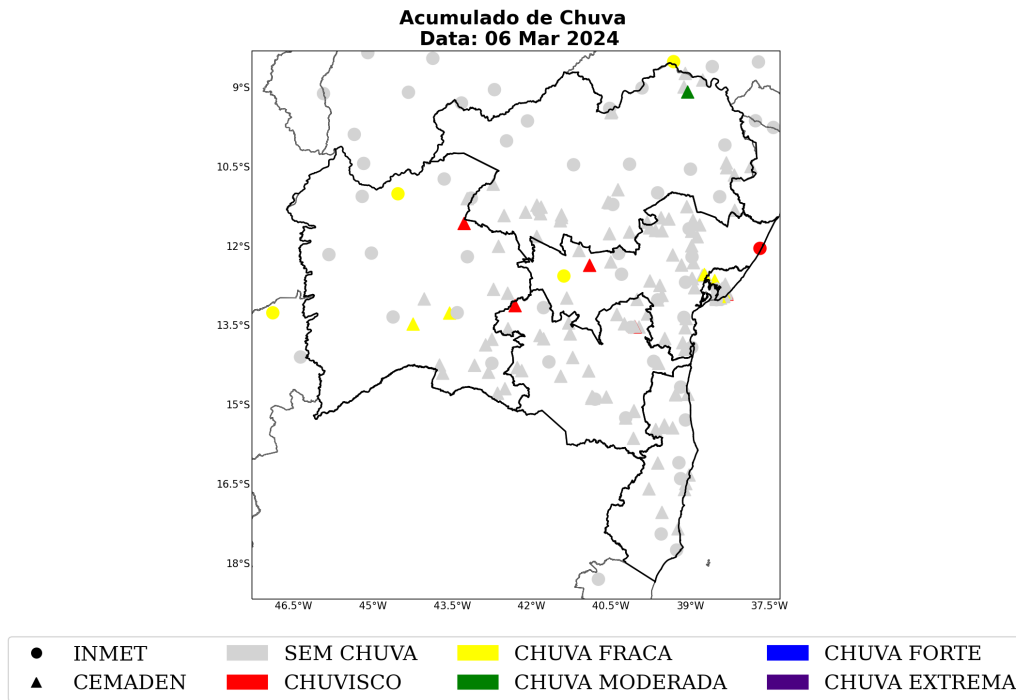

A Tabela 6 apresenta os maiores acumulados de chuva para o evento de 01 a 07 de março de 2024 para os municípios pertencentes à área de concessão da Neoenergia-COELBA. O máximo valor encontrado foi no município de Candeias, localizado na regional Metropolitana, atingindo 241 mm em 7 dias.

Tabela 2: Chuva acumulada no período de 01 a 07 de março de 2024 nos municípios sob concessão da Neoenergia-COELBA.

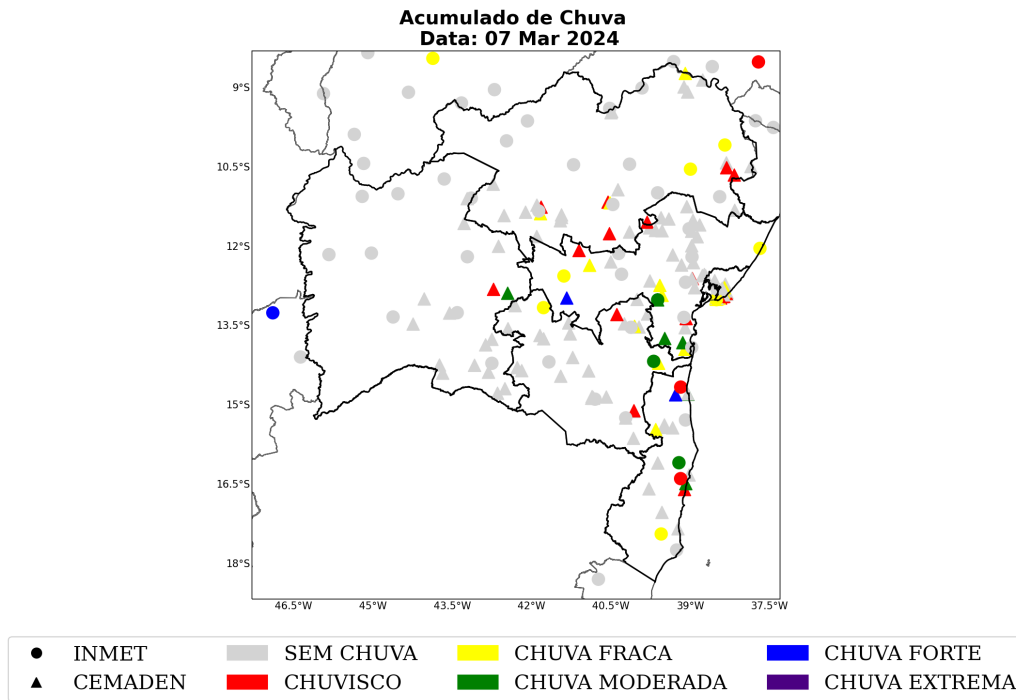
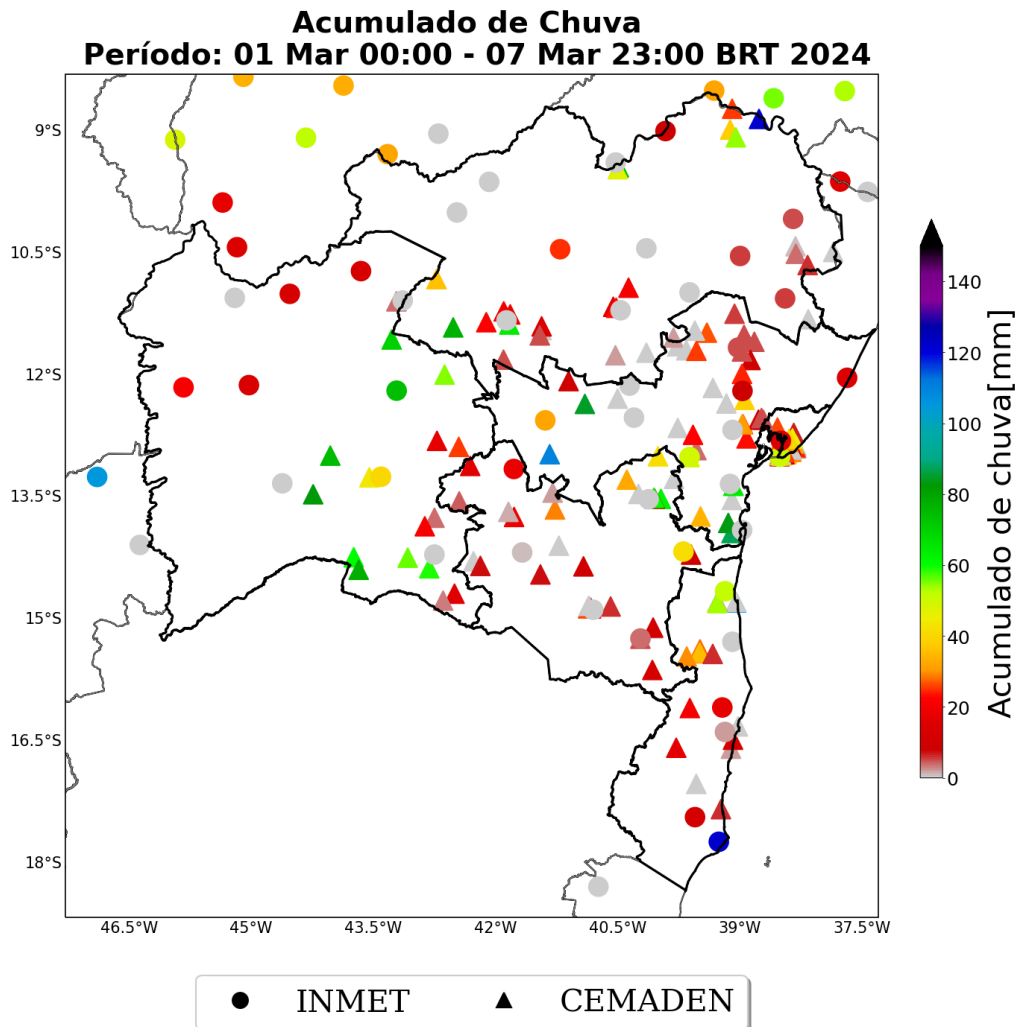
Estação	Município	Regional	Chuva Total (mm)	Fonte
Centro	Candeias	METROPOLITANA	241	CEMADEN
CARAVELAS	Caravelas	SUL	122	INMET
RODELAS	Rodelas	NORTE	122	CEMADEN

**Table 2 continued from previous page**

<b>Estação</b>	<b>Município</b>	<b>Regional</b>	<b>Chuva Total (mm)</b>	<b>Fonte</b>
MUCUGÊ	Mucugê	CENTRO	110	CEMADEN
Conquista	Ilhéus	SUL	105	CEMADEN
Centro	Camamu	CENTRO	87	CEMADEN
Centro	Lajedinho	CENTRO	84	CEMADEN
Centro	Igrapiúna	CENTRO	83	CEMADEN
SÃO FÉLIX DO CORIBE	São félix do coribe	OESTE	83	CEMADEN
Rio Sena	Salvador	METROPOLITANA	79	CEMADEN
GENTIO DO OURO	Gentio do ouro	NORTE	77	CEMADEN
IUIÚ	Iuíú	OESTE	77	CEMADEN
SANTANA	Santana	OESTE	75	CEMADEN
IBOTIRAMA	Ibotirama	OESTE	74	INMET
Itaberaba	Juazeiro	NORTE	74	CEMADEN
Plataforma	Salvador	METROPOLITANA	72	CEMADEN
MORPARÁ	Morpará	NORTE	70	CEMADEN
Rua São Roque	Valença	CENTRO	64	CEMADEN
Lapao01	Lapão	NORTE	64	CEMADEN
Lagoa	Jaguaquara	CENTRO	63	CEMADEN
CARINHANHA	Carinhanha	OESTE	61	CEMADEN
Entroncamento	Jaguaquara	CENTRO	60	CEMADEN
CANDIBA	Candiba	OESTE	59	CEMADEN
PALMAS DE MONTE ALTO	Palmas de monte alto	OESTE	56	CEMADEN
BROTAS DE MACAÚBAS	Brotas de macaúbas	CENTRO	55	CEMADEN
MACURURÉ	Macururé	NORTE	54	CEMADEN
São Caetano	Itabuna	SUL	54	CEMADEN
ILHEUS	Ilheus	SUL	51	INMET
SALVADOR	Salvador	METROPOLITANA	50	INMET
AMARGOSA	Amargosa	CENTRO	49	INMET
AMARGOSA	Amargosa	CENTRO	48	CEMADEN
João Paulo II	Juazeiro	NORTE	47	CEMADEN
Góes Calmon	Simões filho	METROPOLITANA	45	CEMADEN
Engenho Velho de Brotas	Salvador	METROPOLITANA	45	CEMADEN
BOM JESUS DA LAPA	Bom jesus da lapa	OESTE	43	CEMADEN
IPIAU	Ipiau	CENTRO	42	INMET
Novo Horizonte	Salvador	METROPOLITANA	42	CEMADEN
Valéria	Salvador	METROPOLITANA	42	CEMADEN

Sede Climatempo - Avenida Paulista, 302 - 5º andar | Sala 63 - Bela Vista - São Paulo/SP - CEP 01310-000 - Tel. (11) 3736-4591

**Table 2 continued from previous page**

Estação	Município	Regional	Chuva Total (mm)	Fonte
Pirajá	Salvador	METROPOLITANA	42	CEMADEN
Pernambués	Salvador	METROPOLITANA	41	CEMADEN
NOVA ITARANA	Nova itarana	CENTRO	41	CEMADEN
Fazenda Coutos	Salvador	METROPOLITANA	41	CEMADEN
Pau da Lima	Salvador	METROPOLITANA	40	CEMADEN
Areia Branca	Lauro de freitas	METROPOLITANA	40	CEMADEN
Centro	Salvador	METROPOLITANA	40	CEMADEN
BOM JESUS DA LAPA	Bom Jesus da lapa	OESTE	40	INMET
Centro	Simões filho	METROPOLITANA	40	CEMADEN
Brotas	Salvador	METROPOLITANA	39	CEMADEN
FEIRA DE SANTANA	Feira de santana	CENTRO	39	CEMADEN
Jardim Nova Esperança	Salvador	METROPOLITANA	39	CEMADEN
CHORROCHÓ	Chorrochó	NORTE	38	CEMADEN
XIQUE-XIQUE	Xique-xique	NORTE	36	CEMADEN
Centro	Camacan	SUDOESTE	35	CEMADEN
Doron	Salvador	METROPOLITANA	34	CEMADEN
Águas Claras	Salvador	METROPOLITANA	34	CEMADEN
Boca do Rio	Salvador	METROPOLITANA	34	CEMADEN
Dois de Julho	Gandu	CENTRO	34	CEMADEN
Itinga	Lauro de freitas	METROPOLITANA	33	CEMADEN
Jambeiro	Lauro de freitas	METROPOLITANA	33	CEMADEN
PLANALTINO	Planaltino	CENTRO	32	CEMADEN
LENCOIS	Lencois	CENTRO	32	INMET
CAB	Salvador	METROPOLITANA	32	CEMADEN
Centro	São Félix	CENTRO	31	CEMADEN
Itapuã	Salvador	METROPOLITANA	30	CEMADEN
CIA	Simões filho	METROPOLITANA	30	CEMADEN
Piatã	Salvador	METROPOLITANA	29	CEMADEN
BARRA DA ESTIVA	Barra da estiva	CENTRO	29	CEMADEN
Centro	Pau Brasil	SUDOESTE	29	CEMADEN
Periperi	Salvador	METROPOLITANA	28	CEMADEN
São João do Panelinha	Camacan	SUDOESTE	28	CEMADEN
Cajazeiras VII	Salvador	METROPOLITANA	28	CEMADEN
Sete de Abril	Salvador	METROPOLITANA	28	CEMADEN
RETIROLÂNDIA	Retirolândia	CENTRO	27	CEMADEN
São Tomé de Paripe	Salvador	METROPOLITANA	27	CEMADEN
Centro	Camacan	SUDOESTE	27	CEMADEN
Caquende	Cachoeira	CENTRO	27	CEMADEN

Sede Climatempo - Avenida Paulista, 302 - 5º andar | Sala 63 - Bela Vista - São Paulo/SP - CEP 01310-000 - Tel. (11) 3736-4591



**Table 2 continued from previous page**

<b>Estação</b>	<b>Município</b>	<b>Regional</b>	<b>Chuva Total (mm)</b>	<b>Fonte</b>
Santa Terezinha	Candeias	METROPOLITANA	26	CEMADEN
Patagônia	Vitória da conquista	SUDOESTE	26	CEMADEN
Cajazeiras VIII	Salvador	METROPOLITANA	26	CEMADEN
ABARÉ	Abaré	NORTE	26	CEMADEN
DELFINO	Uburanas	NORTE	25	INMET
Rio Ipitanga	Lauro de freitas	METROPOLITANA	25	CEMADEN
IBIPITANGA	Ibipitanga	OESTE	25	CEMADEN
SANTA BÁRBARA	Santa bárbara	CENTRO	25	CEMADEN
RIACHÃO DO JACUÍPE	Riachão do jacuípe	CENTRO	25	CEMADEN
Sete de Abril - Cambonas	Salvador	METROPOLITANA	25	CEMADEN
Tancredo Neves	Salvador	METROPOLITANA	25	CEMADEN
Itinga	Lauro de freitas	METROPOLITANA	24	CEMADEN
Feliz Tomaz	Jacobina	NORTE	23	CEMADEN
Centro	Maragogipe	CENTRO	23	CEMADEN
Recreio	Vitória da conquista	SUDOESTE	22	CEMADEN
UIBAÍ	Uibaí	NORTE	22	CEMADEN
MATINA	Matina	OESTE	22	CEMADEN
SAÚDE	Saúde	NORTE	21	CEMADEN
Norberto Fernandes	Itagimirim	SUDOESTE	20	CEMADEN
SÃO GABRIEL	São gabriel	NORTE	20	CEMADEN
IRECÊ	Irecê	NORTE	18	CEMADEN
Cabula	Salvador	METROPOLITANA	18	CEMADEN
DOM BASILIO	Dom basílio	SUDOESTE	18	CEMADEN
PIATA	Piata	CENTRO	18	INMET
BOQUIRA	Boquira	OESTE	17	CEMADEN
Novo Horizonte	Guaratinga	SUL	17	CEMADEN
BELMONTE	Santa cruz cabralia	SUL	17	INMET
Ladeira Vermelha	Jacobina	NORTE	17	CEMADEN
LICÍNIO DE ALMEIDA	Licínio de almeida	OESTE	16	CEMADEN
Lomantão	Vitória da conquista	SUDOESTE	16	CEMADEN
RIO DO PIRES	Rio do pires	OESTE	16	CEMADEN
SALVADOR (RADIO FAROL)	Salvador	METROPOLITANA	15	INMET
CONDE	Conde	CENTRO	15	INMET
AMÉRICA DOURADA	América dourada	NORTE	14	CEMADEN
BURITIRAMA	Buritirama	NORTE	13	INMET
BARREIRAS	Barreiras	OESTE	13	INMET
SANTA RITA DE CASSIA	Santa rita de cassia	OESTE	12	INMET

Sede Climatempo - Avenida Paulista, 302 - 5º andar | Sala 63 - Bela Vista - São Paulo/SP - CEP 01310-000 - Tel. (11) 3736-4591

Table 2 continued from previous page

Estação	Município	Regional	Chuva Total (mm)	Fonte
Povoado de Pedras	Santo amaro	CENTRO	12	CEMADEN
Malemba	Candeias	METROPOLITANA	12	CEMADEN
ITAMARAJU	Alcobaça	SUL	11	INMET
São Pedro	Porto seguro	SUL	11	CEMADEN
ITORORÓ	Itororó	SUDOESTE	11	CEMADEN
Federação	Salvador	METROPOLITANA	11	CEMADEN
ITARANTIM	Itarantim	SUDOESTE	11	CEMADEN

### 1.3.4 Rajadas de Vento

As Figuras 25 a 31 mostram as estações meteorológicas do INMET presentes sobre a área de concessão da Neoenergia-COELBA nos dias 01 a 07 de março de 2024, respectivamente. A intensidade do vento é avaliada de acordo com a Escala Beaufort (ver Tabela 5). A Escala Beaufort é uma escala de intensidade dos ventos associada aos efeitos resultantes das ventanias sobre o mar e a terra.

As estações meteorológicas realizam medições pontuais, porém, esses valores são representativos de toda a área em seu entorno. Além disso, essa análise pode ser combinada com as imagens de satélite a fim de se obter uma maior confiabilidade da ocorrência de rajadas de vento na região. Ressalta-se que a falta de dados de estações meteorológicas em algumas regiões não exime a possibilidade da ocorrência de fortes rajadas de vento, e por isso, necessita-se da análise combinada de todas as variáveis apresentadas neste documento para inferir o potencial risco climático associado a transtornos.

No dia 01 de março (Figura 25) as máximas rajadas de vento registradas atingiram o limiar de brisa forte no estado de Bahia, com potencial para movimentar grandes galhos e pequenas árvores.

No dia 02 de março (Figura 26), as máximas rajadas de vento registradas atingiram o limiar de vento forte na regional Oeste. Ventos com essa intensidade têm potencial para movimentar grandes árvores. Nas regionais Norte, Centro e Sul, as rajadas de vento variaram entre brisa forte e vento fresco, com potencial para movimentar grandes galhos, pequenas árvores e até mesmo mover ramos de árvores. Não houve registro de rajadas significativas na regional Sudoeste.

No dia 03 de março (Figura 27) houve registro de vento forte na regional Norte. Nas regionais Oeste e Centro, as rajadas atingiram no máximo a classificação de vento fresco. Nas demais áreas as rajadas foram de no máximo brisa forte.

No dia 04 de março (Figura 28), rajadas de vento forte foram registradas nas regionais Oeste e Sudoeste. Nas demais regionais as rajadas variaram entre brisa forte e vento fresco.

No dia 05 de março (Figura 29), as máximas rajadas de vento registradas atingiram o limiar de vento fresco nas regionais Norte e Centro. Nas demais áreas, os registros atingiram no máximo a classificação de brisa forte.

Ao longo do dia 06 de março (Figura 30), as rajadas de vento atingiram no máximo a classificação de brisa forte.

No dia 07 de março (Figura 31) houve registro de vento forte na regional Norte. Nas demais áreas, os registros variaram entre brisa forte e vento fresco.

Figura 25: Rajada de vento sobre o estado de Bahia para o dia 01 de março, baseado nas estações meteorológicas do INMET.



Figura 26: Rajada de vento sobre o estado de Bahia para o dia 02 de março, baseado nas estações meteorológicas do INMET.



Figura 27: Rajada de vento sobre o estado de Bahia para o dia 03 de março, baseado nas estações meteorológicas do INMET.

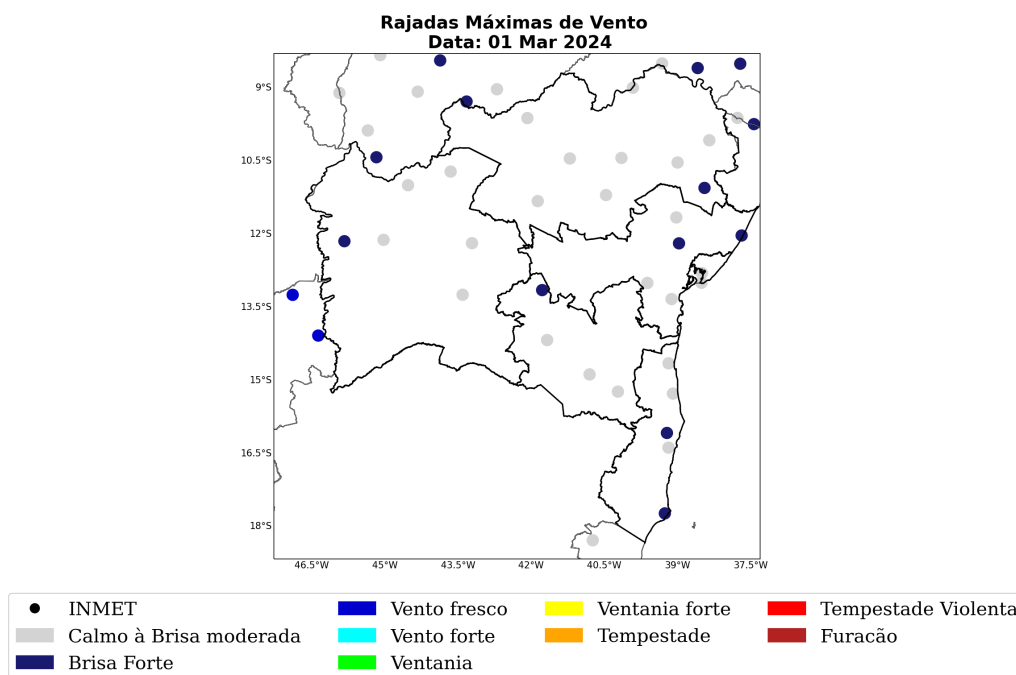

Figura 28: Rajada de vento sobre o estado de Bahia para o dia 04 de março, baseado nas estações meteorológicas do INMET.

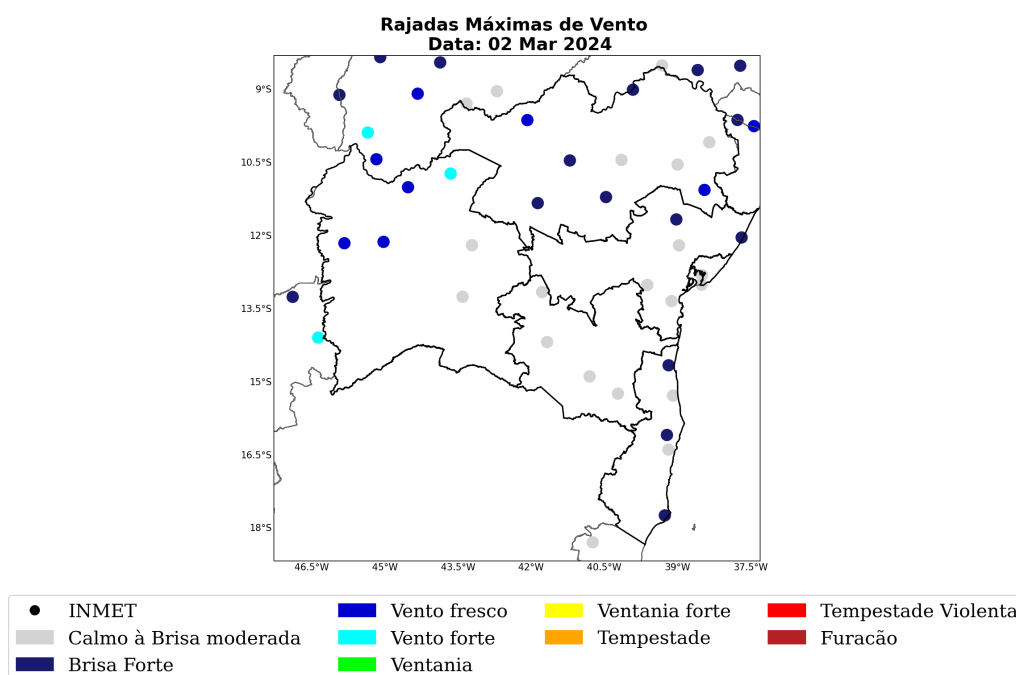

Figura 29: Rajada de vento sobre o estado de Bahia para o dia 05 de março, baseado nas estações meteorológicas do INMET.

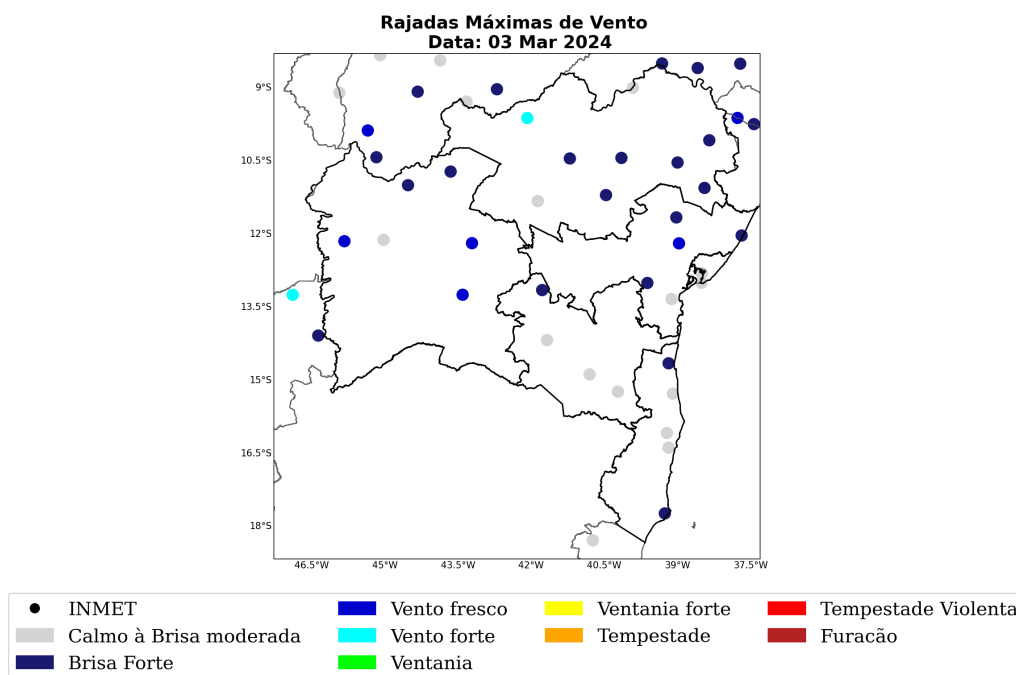

Figura 30: Rajada de vento sobre o estado de Bahia para o dia 06 de março, baseado nas estações meteorológicas do INMET.

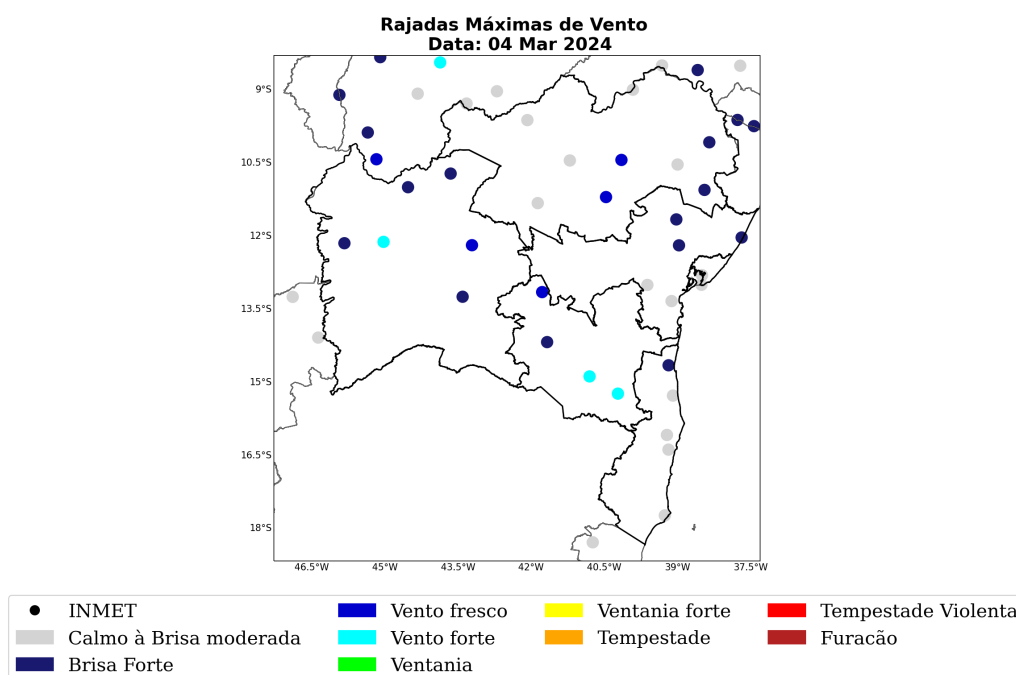

Figura 31: Rajada de vento sobre o estado de Bahia para o dia 07 de março, baseado nas estações meteorológicas do INMET.

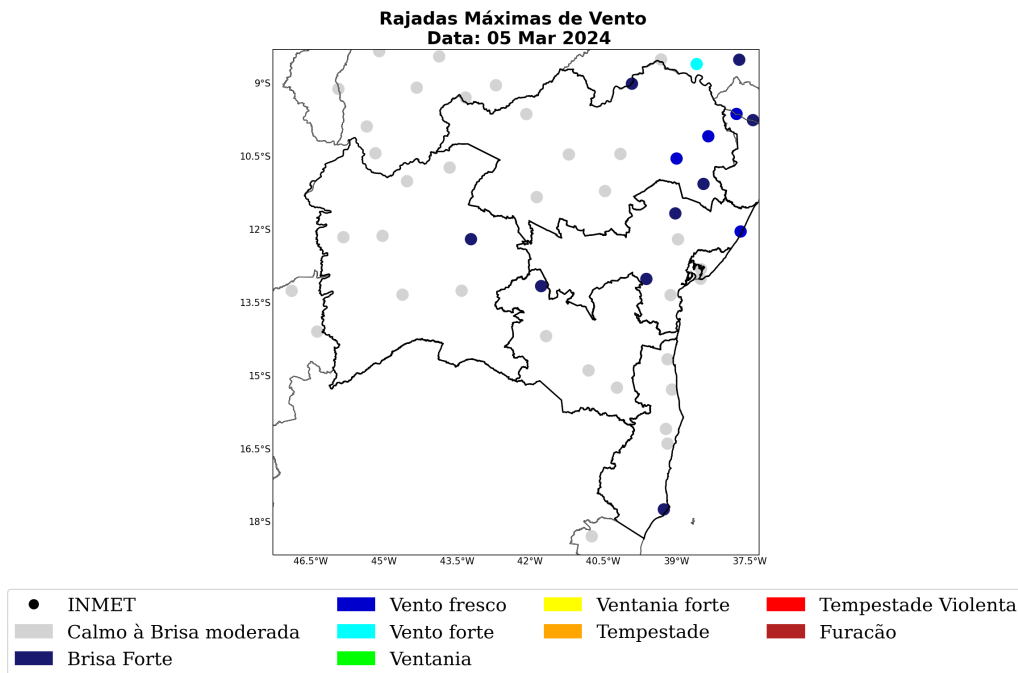

A Tabela 3 apresenta as máximas rajadas de vento registradas durante o evento analisado, 01 a 07 de março de 2024, sobre a área de concessão da Neoenergia-COELBA. A maior rajada de vento foi observada às 18 BRT do dia 04 de março, no município de Barreiras, localizado na regional Oeste, atingindo 59 km/h, classificada como vento forte.

Tabela 3: Rajada máxima de vento no período de 01 a 07 de março de 2024 nos municípios sob concessão da Neoenergia-COELBA.

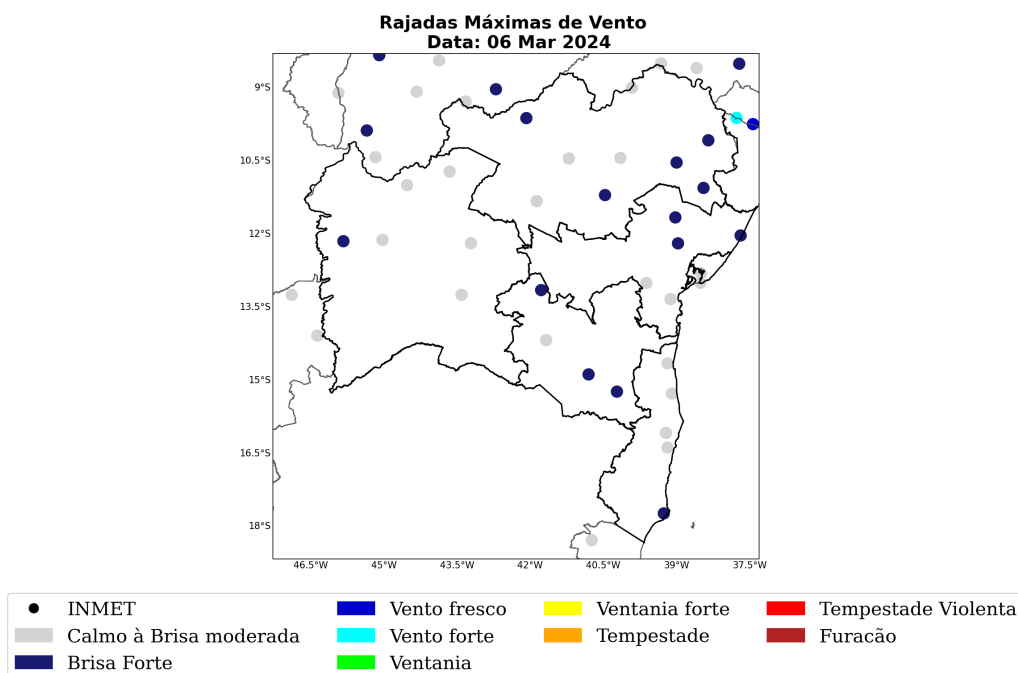
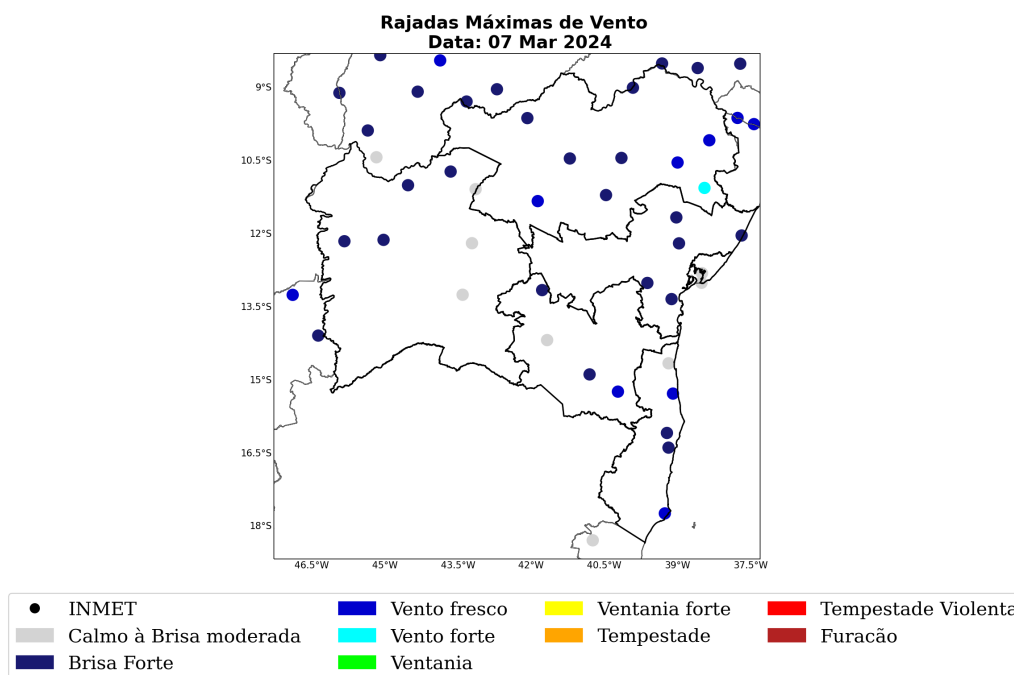
Estação	Município	Regional	Rajada Máxima (km/h)	Data/Hora (BRT)
BARREIRAS	Barreiras	OESTE	59	04/03/2024 18
BURITIRAMA	Buritirama	NORTE	56	02/03/2024 14
REMANSO	Remanso	NORTE	54	03/03/2024 11
ITAPETINGA	Itapetinga	SUDOESTE	54	04/03/2024 13
RIBEIRA DO AMPARO	Ribeira do amparo	NORTE	53	07/03/2024 10
VITORIA DA CONQUISTA	Vítoria da conquista	SUDOESTE	50	04/03/2024 15
EUCLIDES DA CUNHA	Euclides da cunha	NORTE	44	07/03/2024 12
JACOBINA	Jacobina	NORTE	43	04/03/2024 14
IRECE	Irece	NORTE	43	07/03/2024 16

Sede Climatempo – Avenida Paulista, 302 – 5º andar | Sala 63 – Bela Vista – São Paulo/SP - CEP 01310-000 - Tel. (11) 3736-4591

Table 3 continued from previous page

Estação	Município	Regional	Rajada Máxima (km/h)	Data/Hora (BRT)
CONDE	Conde	CENTRO	43	05/03/2024 11
PIATA	Piata	CENTRO	42	04/03/2024 14
SANTA RITA DE CASSIA	Santa rita de cassia	OESTE	42	02/03/2024 14
IBOTIRAMA	Ibotirama	OESTE	42	04/03/2024 20
JEREMOABO	Jeremoabo	NORTE	42	07/03/2024 12
FEIRA DE SANTANA	Feira de santana	CENTRO	41	03/03/2024 16
UNA	Una	SUL	41	07/03/2024 10
BOM JESUS DA LAPA	Bom jesus da lapa	OESTE	41	03/03/2024 12
CARAVELAS	Caravelas	SUL	40	07/03/2024 14
SENHOR DO BONFIM	Senhor do bonfim	NORTE	39	04/03/2024 16
ILHEUS	Ilheus	SUL	38	02/03/2024 11
SERRINHA	Serrinha	CENTRO	38	05/03/2024 12
CURACA	Curaca	NORTE	37	07/03/2024 13
DELFINO	Umburanas	NORTE	34	07/03/2024 13
BRUMADO	Brumado	SUDOESTE	34	04/03/2024 16
AMARGOSA	Amargosa	CENTRO	33	03/03/2024 15
PORTO SEGURO	Porto seguro	SUL	32	07/03/2024 11
BELMONTE	Santa cruz cabralia	SUL	29	01/03/2024 17
VALENCA	Valenca	CENTRO	29	07/03/2024 13
SALVADOR (RADIO FAROL)	Salvador	METROPOLITANA	28	07/03/2024 12
SALVADOR	Salvador	METROPOLITANA	26	07/03/2024 11
CORRENTINA	Correntina	OESTE	23	05/03/2024 13
BARRA	Barra	NORTE	16	07/03/2024 08



## 2 Notícias

Foi realizado um compilado das principais notícias das condições climáticas severas que atingiram a área de concessão da Neoenergia-COELBA durante o período do evento. Todas as notícias estão referenciadas no final do documento.

As notícias relatam a ocorrência de fortes temporais, associados a chuvas intensas e vendavais, gerar transtornos no estado da Bahia.

Figura 32: Notícias dos impactos das condições climáticas severas sobre a área de concessão da Neoenergia-COELBA durante os dias do evento.

MAU TEMPO

### Vídeos: chuvas fortes causam transtornos em cidades da Bahia

Chuvas causaram enxurradas e alagamentos em cidades das regiões norte, sul e sudoeste da Bahia

Iamary Santos • 05/03/2024 às 8:58 • Atualizada em 05/03/2024 às 10:03 - há 2 semanas



OUVIR



siga o IBahia no Google News!

O [clima chuvoso causou transtornos](#) em diferentes cidades da Bahia, entre segunda (4) e esta terça-feira (5). [Alagamentos, enxurradas e outros problemas](#) foram registrados devido as fortes chuvas.



### 3 Classificação COBRADE

O COBRADE (Classificação e Codificação Brasileira de Desastres) foi criado com o intuito de adequar a classificação brasileira às especificações utilizadas pela ONU na categorização de desastres e nivelar o país aos demais organismos de gerenciamento de desastres do mundo.

Baseado nas análises dos dados apresentados, classifica-se o evento ocorrido sobre a área de concessão da Neoenergia-COELBA como chuvas intensas (1.3.2.1.4), tempestade de raios (1.3.2.1.2) e vendaval (1.3.2.1.5).

#### 3.1 Resumo do Evento

A combinação da divergência em altos níveis da atmosfera com a convergência de calor e umidade em baixos níveis associada à intensificação do aporte de umidade do oceano promovida pelo alongamento do ramo oeste da Alta Subtropical do Atlântico Sul (ASAS) a partir do dia 04 de março, foi responsável pela formação de fortes tempestades na área de concessão da Neoenergia-COELBA. No período de 01 a 07 de março de 2024 houve registro de chuvas intensas, tempestade de raios e vendavais, que causaram impactos à rede de distribuição elétrica no estado.

Os maiores acumulados de chuva para o evento analisado atingiram valores de 241 mm no município de Candeias, localizado na regional Metropolitana. Tal volume representa cerca de 175% da média climatológica de chuva para o mês inteiro de março na região.

As máximas rajadas de vento registradas na área de concessão da Neoenergia-COELBA ocorreram sobre o município de Barreiras, localizado na regional Oeste. A velocidade atingida foi de 59 km/h, a qual é caracterizada como vento forte. Ventos dessa magnitude têm potencial para movimentar grandes árvores, o que pode causar impactos às redes de distribuição de energia.

Houve registro de alta densidade de descargas elétricas sobre toda a área de concessão da Neoenergia-COELBA. A regional Oeste foi a que apresentou a maior quantidade de raios durante o evento, totalizando 60.002 ocorrências, o qual caracteriza o evento como tempestade de raios.

A combinação de chuvas fortes com a alta densidade de raios e intensas rajadas de vento evidenciam a ocorrência de um evento severo.

Tabela 4: Resumo do evento de acordo com a classificação COBRADE.

Resumo do Evento	
<b>Número/Código do Evento</b>	
<b>Número/Código do Relatório</b>	
<b>Descrição</b>	Vendavais, chuvas intensas e tempestade de raios devido à combinação da divergência em altos níveis com a convergência de calor e umidade em superfície potencializada pelo alongamento do ramo oeste da ASAS sobre o estado da Bahia.
<b>Código COBRADE</b>	1.3.2.1.4 - Chuvas intensas 1.3.2.1.5 - Vendaval 1.3.2.1.2 - Tempestade de raios
<b>Hora de início</b>	01/03/2024 - 00:00
<b>Hora do término</b>	07/03/2024 - 22:00
<b>Abrangência espacial</b>	Todas as regionais sob concessão da Neoenergia-COELBA.

## 4 Referências

1 - Instituto Nacional de Meteorologia (INMET) - <http://www.inmet.gov.br>

2 - Centro Nacional de Monitoramento e Alertas de Desastres Naturais (CEMADEN) - <http://www2.cemaden.gov.br/>

3 - Guide to Meteorological Instruments and Methods of Observation - <https://www.posmet.ufv.br/wp-content/uploads/2016/09/MET-474-WMO-Guide.pdf>

4 - CALVETTI, L., BENETI, C., GONÇALVES, J. E., MOREIRA, I. A., DUQUIA, C., BREDÁ, Â., & ALVES, T. A. (2006, August). Definição de classes de precipitação para utilização em previsões por categoria e hidrológica. In XIV Congresso Brasileiro de Meteorologia.

5 - <https://www.ibahia.com/cotidiano/tempo/videos-chuvas-fortes-causam-transtornos-em-cidades-da-bahia-315350>

## 5 Anexos

Tabela 5: Escala Beaufort que apresenta as características do vento associadas a impactos dependendo do seu grau de intensidade.

Escala Beaufort			
Grau	Designação	Intensidade do Vento (km/h)	Efeitos sobre o continente
0	Calmo	<1	Fumaça sobe na vertical.
1	Aragem	1 – 5	Fumaça indica direção do vento.
2	Brisa leve	6 – 11	Sente o vento no rosto; As folhas das árvores movem; os moinhos começam a trabalhar.
3	Brisa fraca	12 – 19	As folhas agitam-se e as bandeiras desfraldam ao vento.
4	Brisa moderada	20 – 28	Poeira e pequenos papéis levantados; movem-se os galhos das árvores.
5	Brisa forte	29 – 38	Movimentação de grandes galhos e árvores pequenas.
6	Vento fresco	39 – 49	Movem-se os ramos das árvores; dificuldade em manter um guarda chuva aberto; assobio em fios de postes.
7	Vento forte	50 – 61	Movem-se as árvores grandes; dificuldade em andar contra o vento.
8	Ventania	62 – 74	Quebram-se galhos de árvores; dificuldade em andar contra o vento; barcos permanecem nos portos.
9	Ventania forte	75 – 88	Danos em árvores e pequenas construções; impossível andar contra o vento.
10	Tempestade	89 – 102	Árvores arrancadas; danos estruturais em construções.
11	Tempestade violenta	103 – 117	Estragos generalizados em construções.
12	Furacão	>118	Estragos graves e generalizados em construções.

Tabela 6: Escala de intensidade da chuva de acordo com Calvetti et al. (2006), referência [4].

Intensidade	Intervalo em mm/dia
Chuvisco	até 2,5 mm/dia
Chuva fraca	2,5 - 10 mm/dia
Chuva moderada	10 - 25 mm/dia
Chuva forte	25 - 50 mm/dia
Chuva extrema	maior que 50 mm/dia



**Pedro Regoto**  
**Meteorologista**  
**CREA 2018107258**